

令和2年度岩手県宮古保健所運営協議会資料

岩手県宮古保健所・宮古保健福祉環境センター 事業実績

1 組織図 岩手県宮古保健所(沿岸広域振興局保健福祉環境部宮古保健福祉環境センター)

技監心得 (保健所長兼任)

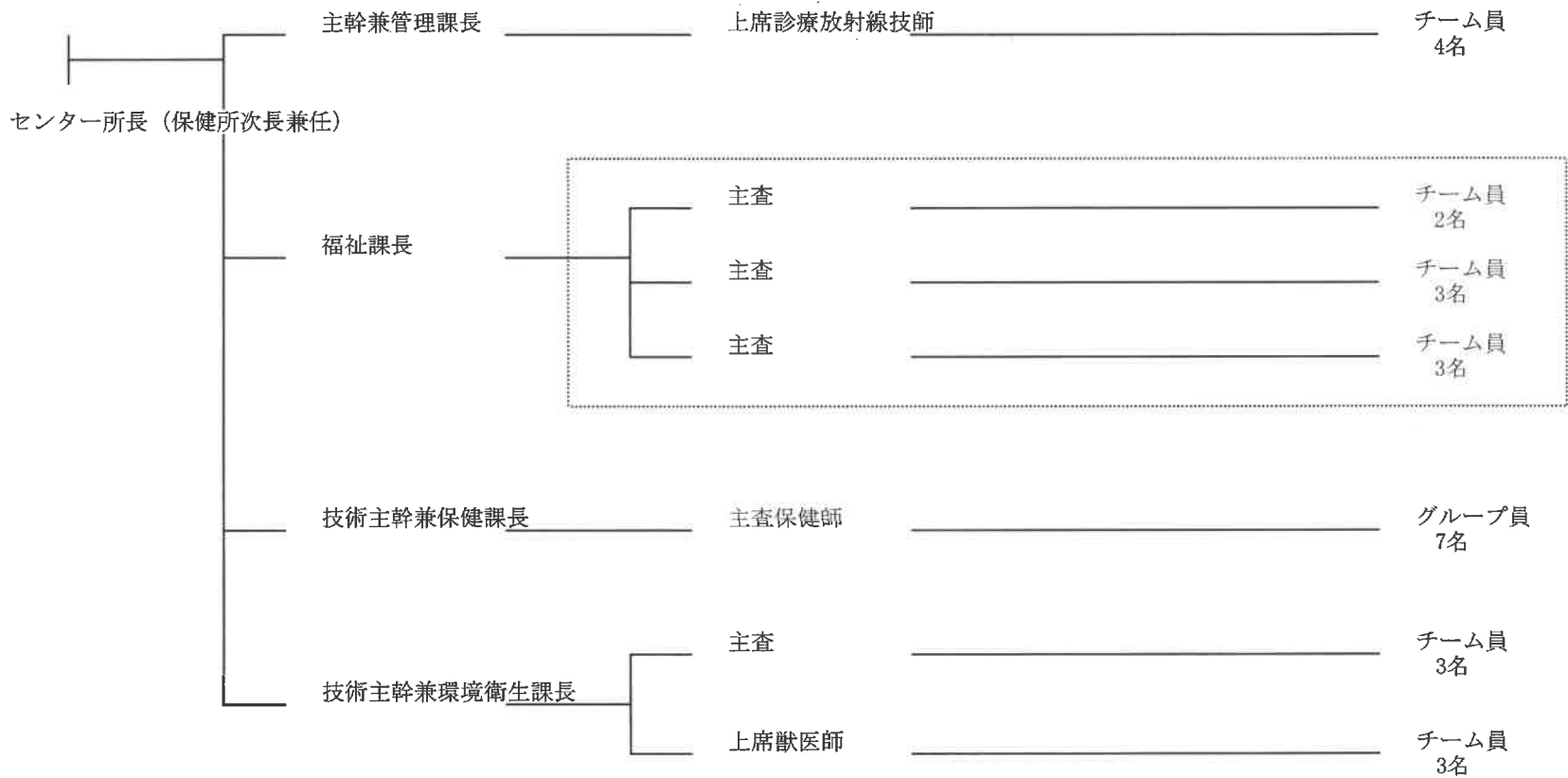

※-----線内以外の職員は、保健所兼務職員であること。

2 職員数

区 分	当 年 度		前 年 度		比 較 増 減		摘 要			
現 員	38	(27)	37	(27)	1	0	前年度:欠員3名(管理課、福祉課、保健課) 当年度:欠員2名(管理課、保健課)			
派遣職員(再掲)	0	(0)	0	(0)	0	(0)				
会計年度任用職員 (保健所)	6	5	1	職 名	人数					
				狂犬病予防技術員 兼犬猫引取員	2					
				嘱託医	2					
				嘱託看護師	1					
				新型コロナウイルス 感染症対策等保健師	1					

○岩手県宮古保健所所掌事務の概況

1-1 所掌事務の概況

(1) 保健所運営及び医療事務等（主に管理課）

ア 保健所運営

地域に開かれた保健所運営を目指し、書面による保健所運営協議会を開催し（今年度は書面開催）、ホームページや市町村広報誌等を通じて保健所業務や普及啓発に関する情報発信を行った。

イ 厚生統計調査

人口動態調査、病院報告、医療施設動態調査など各種厚生統計調査事務を実施した。

ウ 地域医療構想の推進

地域医療構想の推進のため、圏域の関係者による地域医療構想調整会議を書面で開催する予定。

エ 医師確保対策

県立宮古病院臨床研修医の実習の受入れを行ったほか、医学部進学を目指す高校生と臨床研修医との懇談会を開催した。

オ 医療法等に基づく立入検査

医療法に基づき、病院に対して、医療従事者の充足、医療安全管理体制の確保、院内感染防止対策、業務委託等を重点項目として書面及び立入検査、指導を行った。その他、関係法令に基づき、医科診療所、歯科診療所に対して立入検査を行った。

カ 医療相談

住民からの電話による医療相談に随時応じた。

キ 看護師等の養成支援（保健課）

県立大学看護学生及び岩手医科大学看護学生の地域保健等実習を受け入れ、学生指導を行った。

また、看護職員の確保及び地域定着事業の一環として、岩手県看護協会主催「地域に必要な看護職員確保にかかる検討会」と併催し看護業務地区セミナーを開催した。

ク 医療安全の推進

管内の医療安全の推進のため、医療従事者等を対象として「宮古地域医療安全対策研修会」を開催した。

ケ 医療介護連携

入院患者の病院から在宅への円滑な移行を進めるために平成26年度に作成した「入退院調整ガイドライン」の運用状況を確認するため、参加団体（病院、診療所、介護サービス事業者）を対象に書面による会議を開催予定。

また、管内市町村における医療と介護の連携体制の構築を図るため、管内市町村との会議を開催したほか、特定非営利活動法人宮古地域医療情報連携ネットワーク協議会の各種会議に出席した。

コ 医療従事者等の免許事務等

医師法等に基づき、医師、看護師等の免許に係る申請・交付事務のほか、医療法等に基づく病院や診療所等の施設の開設、変更、廃止に関する届出・許可事務を行った。

(2) 地域保健（主に保健課）

ア 母子保健対策事業

特定不妊治療を受けた夫婦に対する治療費の一部助成事業を実施した。

イ 歯科保健事業

歯科保健の検討の場である「宮古地域口腔の健康づくり推進連絡会」及び歯科診療所、管内市町村等の職員を対象として「宮古地域歯科保健医療従事者研修会」を開催した。また、「歯科保健担当実務者学習会」の開催や年1回発行する管内全戸配布歯科保健広報誌「歯っぴい～すまいる」の編集企画会議等を行った。

「宮古地域フッ化物洗口支援事業」は、宮古市内の全小中学校への導入が完了した。

ウ 健康づくり推進事業

平成26年度から第2次計画を開始した健康いわて21プラン推進のため、「宮古地域健康いわて21推進会議」を年2回開催し、主に脳卒中予防や健康づくりの推進を柱とした関係機関の連携や取組に関する情報共有を図った。

また、受動喫煙防止のため、世界禁煙デー等における普及啓発、受動喫煙防止対策を目的とした事業所訪問、改正健康増進法の周知を行い、受動喫煙防止対策の推進を図った。

エ 栄養改善事業

特定給食施設等における栄養管理の適正化が施設利用者の栄養改善につながることから、各施設の栄養管理状況報告書の状況等を勘案し、必要に応じて立入検査を実施、また集団指導及び個別指導を行った。

オ 生活習慣病予防

脳卒中死亡全国ワースト1脱却のため、職域連携事業の一環として、管内スーパーと連携した住民への脳卒中予防普及啓発街頭キャンペーンを実施した。また、地域において具体的な減塩活動を進めることができる減塩リーダーの養成、食生活改善推進員の団体育成、高等学校に体組成測定器の健康機器の貸与等を行った。さらに、働き盛り年代からの生活習慣病予防を目的に、職域をターゲットとした健康づくり出前講座や健康チャレンジマッチ及び事業所訪問を行った。

また、住民の食環境整備として、管内スーパーと協働で、健康的な食べ方を呼びかけるリーフレットや減塩レシピ等を配架し、住民へ自然に望ましい食行動を選択したくなる食の情報発信、外食栄養成分表示店登録推進事業による登録店舗の増加を図った。

カ 原爆被爆者対策事業

原爆被爆者に対し毎月健康管理手当を支給するとともに、定期健康診断を実施（2回）した。

キ 結核予防事業

感染症の予防及び感染症の患者に対する医療に関する法律に基づく発生届により、感染症診査協議会を開催し、入院勧告患者及び一般患者に対する医療費公費負担事務を行った。治療は長期間を要することから結核患者に対するDOTS（直接服薬確認療法）を行い、

確実な服薬管理を支援するとともに、治療終了者に対する管理検診を実施した。

また、積極的疫学調査を基に、接触者健康診断を実施し蔓延防止を図った。

さらに、住民への結核予防普及啓発、管内の介護施設及び市町村職員等を対象とした研修会を開催し、早期発見及び感染防止に向け、普及啓発を図った。

ク 感染症予防事業

感染症発生時には、疫学調査、就業制限、入院勧告を行い、患者の回復促進を図るとともに、二次感染防止の指導を行った。

新型コロナウイルス感染症患者の発生・拡大に備え、「宮古圏域新型インフルエンザ等感染症対策連絡会議」を開催し、感染防止対策の徹底及び医療体制の整備等について関係機関・団体との情報共有を図った。

また、感染対策の徹底及び感染拡大防止を図るため、感染症患者対応訓練や施設指導、研修会等を開催した。

さらに、性感染症の早期発見、早期治療及び利用者への保健指導による感染症防止を図るため、感染症に係る定例検査を実施した。

ケ 精神保健福祉事業

精神保健及び精神障害者福祉に関する法律に基づく通報に関する調査、必要時の受診支援等を行うとともに、嘱託医師による精神保健相談を定例開催し、地域住民の精神保健の向上を図った。

また、ひきこもりに悩む家族を対象に家族教室及び家族の集いを開催したほか、地域関係者研修会及びひきこもり地域ケアネットワーク連絡会を開催し、情報共有・意見交換することで連携を図った。

コ 自殺予防対策事業

関係機関との連携による自殺対策の充実強化を図るため、「宮古地域うつ・自殺対策推進連絡会議」を開催したほか、実務者による「こころサポート連絡会」、「自殺未遂者支援検討会」を開催し関係機関相互の理解と連携の強化を図った。

また、自殺防止月間等における普及活動や傾聴ボランティアの育成を行うとともに、関係職員研修等（教職員・保健師・福祉職対象）を開催した。

サ 難病対策事業

難病を抱えて生活する患者や家族を対象に学習会を開催し、併せて交流会を実施した。その他、支援者向け研修会の開催、特定医療費受給者の療養生活を把握するための調査を実施した。

シ 被災地健康維持増進事業

被災者の現状や課題等について情報共有を図り、今後の支援について検討するため、管内の健康支援関係者による情報交換会を開催した。

(3) 生活衛生（環境衛生課）

ア 生活衛生

生活衛生関係営業（理・美容所、クリーニング所、旅館、公衆浴場、興行場）、水道施設、特定建築物及び浄化槽への監視指導を行い、衛生の維持向上に努めた。

イ 狂犬病予防

放浪犬の捕獲、抑留を行い、咬傷事故等被害発生の防止を図った。

ウ 食品衛生

食品関係施設への衛生指導や食品関係営業者等を対象とした食品衛生講習会の開催により、食品衛生知識の普及啓発を実施した。令和2年度は、管内で1件の食中毒が発生し、再発防止のための指導を行った。

また、管内の食品製造施設等で製造されたそうざいや管内で生産された野菜等について、細菌検査や残留農薬検査等を実施した。

エ 薬務・献血推進

医薬品や毒物劇物の適正な取扱いの徹底を図るため、病院内調剤所、薬局、医薬品販売業、毒物劇物販売業等の監視指導を実施した。麻薬・覚せい剤乱用防止運動等の普及啓発にも取り組み、薬物乱用防止指導員研修会を実施したほか、管内を巡回して大麻の発見・除去を行い、大麻40本の抜去を行った。

献血事業は、市町村及び血液センターと連携し、献血の実施が可能な事業所等での推進を図り、200ml 献血 26本（目標達成率70.3%）、400ml 献血 1,079本（同67.8%）、200ml 献血の換算で2,184本（67.9%）の実績となった。（※11月末実績/年間目標）

1-2 所掌事務の概況（復興対応）

(1) こころのケア体制の構築と連携

平成24年3月に設置された「宮古地域こころのケアセンター」との情報交換会を開催し、連携強化を図った。

○宮古保健福祉環境センター所掌事務の概況

1-1 所掌事務の概況

(1) 地域福祉（主に管理課、福祉課）

ア 社会福祉総務

地域における福祉行政の第一線機関として、国、県の施策を踏まえながら、地域住民のニーズに積極的に対応した福祉行政の推進に努めており、市町村の民生児童委員協議会への出席等による連携のほか、同委員に対する研修会を書面により実施予定。

イ 生活保護

令和元（平成 31）年度の保護状況は、月平均被保護世帯 337 世帯、被保護人員 400 人、保護率 14.90%、これに要した保護費は約 2 億 2 千 3 百万円となっている。（参考：令和 2 年 12 月 31 日末現在 被保護世帯 326 世帯、被保護人員 386 人）

なお、保護率の推移をみると、昭和 48 年度の 39.6%をピークに低下してきたが、平成 10 年度以降は上昇傾向にあった。平成 23 年度から再び低下傾向を示しているが、県平均の 10.55%に比べて依然として高率である。保護受給世帯の世帯類型は、高齢者世帯 68.6%、傷病障害世帯 13.6%、母子世帯 1.2%、その他世帯 16.6%となっており、高齢者世帯の割合が約 7 割となっている。

ウ 障がい者福祉

市町村が行う地域生活支援事業の促進や、市町村第 6 期障がい福祉計画及び宮古圏域第 6 期障がい福祉計画の策定を着実に進めるために、障害者総合支援法に基づく宮古圏域障がい者自立支援協議会に引き続き協働参画した。

また、障害福祉サービスの適正化を目的として、事業所に対する実地指導（18 か所）及び集団指導（1 回）を実施した。

エ 児童福祉及び少子化対策

市町村の児童相談体制を支援するために、各市町村要保護児童対策地域協議会への出席等により助言・指導を行った。

また、保育サービスの適正化を目的として、保育所及び認定こども園（保育所型）及び認可外保育施設に対する指導監査（25 か所）を実施した。

オ 母子及び父子並びに寡婦福祉

母子及び父子並びに寡婦の福祉の向上を図るため、母子及び父子福祉資金の貸付けを行った。

カ 高齢者福祉

宮古圏域の高齢者人口は、令和 2 年 10 月 1 日現在で、65 歳以上が 30,197 人、総人口（77,079 人）に占める割合は 39.2%（前年比 0.9 ポイント上昇）となっており、県平均 33.7（前年比 0.6 ポイント上昇）に比して 5.5 ポイント高くなっている。

これら高齢者の福祉向上を図るため、敬老祝賀事業（管内 100 歳到達者 45 人）などを行った。

キ 介護保険

介護保険制度が適切に運営されることを目的に、介護保険事業者に対する実地指導（9 か所）及び集団指導（1 回）を実施した。

(2) 保健所運営及び医療事務等（保健所所掌事務の概況に記載）

(3) 地域保健（保健所所掌事務の概況に記載）

(4) 食品医薬品安全（環境衛生課）

- ア 狂犬病予防
 - イ 食品衛生
 - ウ 薬務及び献血推進
 - エ 動物愛護管理
- }（保健所所掌事務の概況に記載）

飼養が困難となった犬及び猫の引取り、不適正飼養による苦情処理や飼育者への指導のほか、動物愛護週間の行事等を利用して、動物愛護思想、適正な飼い方について広報、啓発を行った。また、動物の譲渡事業の取組を行っているほか、定期的に特定動物の飼育状況を確認することにより、逸走等の事故防止を図った。

(5) 廃棄物、環境保全、再生可能エネルギー、自然保護（環境衛生課）

ア 廃棄物

産業廃棄物の発生抑制及び適正処理を確保するため、許認可事務等を適正に行うとともに、廃棄物処理業者や排出事業者などへの監視・指導を行った。

また、不法投棄を始めとする廃棄物処理の不適正処理事案について、生活環境の保全及び公衆衛生の向上のため、事案の調査、原因者等に対する撤去等の指導を継続して行った。

イ 環境保全

宮古市の区域以外に設置されている水質汚濁防止法、大気汚染防止法等で規制を受ける特定施設、岩石・砂利採取事業場等に対する監視指導により環境保全を図った。なお、宮古市の区域に係る公害防止事務については平成 19 年度から権限を同市に移譲しており、旧川井村地域についても宮古市と合併した平成 22 年 1 月 1 日以降、宮古市に権限を移譲している。

また、宮古市内 1 地点において大気汚染に係る硫黄酸化物、窒素酸化物、浮遊粒子状物質光化学オキシダントの常時監視を実施したほか、管内の公共用水域 16 河川の 21 地点、4 海域の 10 地点、3 海水浴場の 4 地点において水質測定を実施した。

ウ 再生可能エネルギー

防災拠点となる公共施設への太陽光発電等の再生可能エネルギー設備導入に当たり、補助金の交付を行った。

エ 自然保護

希少野生動植物の保護、幼傷病鳥獣の保護、有害鳥獣捕獲の許可、狩猟登録者に対する適正狩猟の指導等により野生鳥獣との共生を図るとともに、宮古地域の優れた自然環境の保護を図るため、自然公園の適正利用について指導等を行った。

1-2 所掌事務の概況（復興対応）

(1) 被災遺児家庭の支援

被災遺児家庭の適切な養育環境を確保するため、家庭訪問等を実施し、「いわての学び希望基金」などの各種支援制度の情報提供を行うとともに、きめ細やかな個別相談対応を行い、当該家庭を支援した。

○岩手県宮古保健所事業実績

事務事業の名称	令和2年度の事業実績 (R2.12.31 現在)	令和元度の事業実績
安全衛生管理 【管理課】	① 定期健康診断 令和2年5～令和3年1月(予定) ② 定期健康診断事後指導 令和2年10月～令和3年3月 (12月末時点での対象者47名) ③ 特殊業務検診 令和3年1月(予定)4名 ④ 麻しん及び風しん予防接種 令和2年6月～12月 (抗体検査2名、ワクチン接種1名) ⑤ B型肝炎予防接種 希望者無しのため実施せず	① 定期健康診断 令和元年5～6月 ② 定期健康診断事後指導 令和元年8月～令和2年3月38名 ③ 特殊業務検診 令和元年10月～11月 4名 ④ 麻しん及び風しん予防接種 令和元年6月～令和2年3月3名 ⑤ B型肝炎予防接種 令和元年6月(抗体検査のみ)1名
保健所運営 【管理課】	① 保健所運営協議会の書面開催 令和3年2月 ② 感染症診査協議会の開催 月1回～3回 計25回開催 ③ 公用車の維持管理等 ④ 物品購入及び利用料各種支払い 等 ⑤ 安全運転管理者研修及び学会負担金	① 保健所運営協議会の開催 令和2年1月27日 ② 感染症診査協議会の開催 月1回～3回 年計19回開催 ③ 公用車の維持管理等 ④ 物品購入及び利用料各種支払い 等 ⑤ 安全運転管理者研修及び学会負担金
衛生統計調査 【管理課】	① 人口動態調査 ② 病院報告 ③ 医療施設動態調査・静態調査 ④ 受療行動調査、患者調査 ⑤ 医師、歯科医師及び薬剤師届出 ⑥ 看護師等従事者届出	① 人口動態調査 ② 病院報告 ③ 医療施設動態調査

事務事業の名称	令和2年度の事業実績 (R2.12.31 現在)	令和元年度の事業実績
医師病院診療所等指導取締 (一般) 【管理課】	医療監視 病院立入検査 5施設 (残り1施設は年度内実施予定) 診療所 13施設	医療監視 病院立入検査 6施設 診療所 19施設 施術所 12施設 歯科技工所 2施設 衛生検査所 0施設
医療安全対策推進事業 【管理課】	宮古地域医療安全対策研修会の開催 日時：令和2年10月22日 内容：講演 「クルーズ船支援を現在のCOVID-19感染対策にいかす」 岩手医科大学内丸メディカルセンター 感染制御部 副部長 高橋 幹夫 参加者：124名	宮古地域医療安全対策研修会の開催 日時：令和元年10月29日 内容：講演 「医療安全のすゝめ」 岩手医科大学 教授 肥田 圭介 参加者：145名
地域保健医療推進 【管理課】	2月に書面開催予定	地域医療構想調整会議 (宮古圏域地域医療協議会) の開催 令和2年2月19日
県民みんなで支える岩手の地域医療推進プロジェクト事業 【管理課】	新型コロナウイルス感染症対策で受講生が自家用車等を利用しての参加のため未支給	県立宮古高校医学部受験生への旅費支給 ・医学部講座出席 延べ16名 63,350円 令和元年6月23日 3名 11,850円 令和元年8月8・9日 2名 15,800円 令和元年9月22日 3名 11,850円 令和元年9月29日 3名 11,850円 令和2年2月16日 3名 12,000円 ・岩手医大オープンキャンパス参加 令和元年7月28日 2名 7,300円

事務事業の名称	令和2年度の事業実績 (R2.12.31 現在)	令和元年度の事業実績
健康いわて21プラン推進事業 【保健課】	① 健康いわて21プラン第2次の推進 ・宮古地域健康いわて21推進会議 1回 22名 ・乳幼児、年産婦、学齢期の生活習慣データのまとめと還元 ② がん等疾病予防支援事業 ・妊婦(全市町村) ・小19校、中15校、高5校2,039名 ③ 受動喫煙防止対策 ・事業所等への出前講座 5回 212名 ・企業等における受動喫煙対策の促進(訪問 15事業所) ・受動喫煙対策の促進に係る周知(4回 65事業所) ・禁煙マスターによる講話(1回 18名) ・受動喫煙対策街頭キャンペーン 2回 ・受動喫煙対策普及啓発・喫煙可能室設置施設届出店の推進・登録(管内市町村へ広報で周知、管内関係機関へ資料等提供、8店舗登録)	① 健康いわて21プラン第2次の推進 ・宮古地域健康いわて21推進会議 2回 45名 ・乳幼児、年産婦、学齢期の生活習慣データのまとめと還元 ② がん等疾病予防支援事業 ・妊婦(全市町村) ・小28校、中14校、高5校1,698名 ③ 受動喫煙防止対策 ・禁煙飲食店登録事業(感謝状13店) ・事業所への出前講座2回39名 ・施設管理者等説明会の開催3回69名 ・企業等における受動喫煙対策の促進(訪問8事業所)
栄養改善指導事業 【保健課】	① 行政栄養士業務連絡会 2回12名 ② 健康づくりマンパワー育成事業 ・食生活改善推進員育成等2回52名 ・支部リーダー研修2回52名 ③ 特定給食施設指導(立入検査実施施設数3、個別指導実施数7、集団指導1回40名)	① 行政栄養士業務連絡会 3回15名 ② 健康づくりマンパワー育成事業 ・食生活改善推進員育成等2回66名 ・支部リーダー研修2回66名 ③ 特定給食施設指導(立入検査実施施設数14、個別指導実施数1、集団指導1回45名)

事務事業の名称	令和2年度の事業実績 (R2.12.31 現在)	令和元年度の事業実績
生活習慣病予防 【保健課】	① 街頭キャンペーン（様々な機会を捉えた啓発普及）3回 300名 ② 食生活改善推進員リーダー研修2回 52名（再掲） ③ 健康的な食選択をしたくなる情報発信事業における減塩レシピやリーフレットの普及 ④ 健康管理機器貸与（累計） 体組成計5台、血圧計124台、歩数計123個、計252台 利用者695名 ⑤ 働きざかり年代への健康づくり支援 ・事業所健康づくり取組状況調査 (300/479 事業所) ・働きざかりの健康づくり出前講座 18回 1775名 ・健康チャレンジマッチ 6事業所 125名 ⑥ 高校生肥満指導 集団指導1回 27名 ⑦ 栄養成分表示登録推進事業 新規5店、営業許可講習会でのPR 4回 61名	① 街頭キャンペーン（様々な機会を捉えた啓発普及）7回 784名 ② 食生活改善推進員リーダー研修2回 66名（再掲） ③ 減塩レシピ普及 ④ 健康管理機器貸与（累計） 体組成計9台、血管年齢計1台、血圧計157台、計167台 利用者638名 ⑤ 働きざかり年代への健康づくり支援 ・事業所健康づくり取組状況調査 (296/468 事業所) ・働きざかりの健康づくり出前講座 20回 289名 ・健康チャレンジマッチ 16事業所 157名 ⑥ 高校生肥満指導 集団指導2回 34名 ⑦ 栄養成分表示登録推進事業 新規5店、営業許可講習会でのPR 12回 75名

事務事業の名称	令和2年度の事業実績 (R2.12.31 現在)	令和元年度の事業実績
結核対策事業 【保健課】	①感染症診査協議会の開催 (25回) <ul style="list-style-type: none"> ・感染症法第37条の2による公費負担 申請8件 承認8件 ・感染症法第20条による入院勧告延長 申請33件 承認33件 ② 結核対策特別推進事業 <ul style="list-style-type: none"> ○結核治療率向上 (DOTS) 事業 ○結核予防普及啓発 <ul style="list-style-type: none"> ・交通機関車内広告 ・管内市町村広報に記事を掲載 ○結核予防研修会1回 24名 ○結核定期病状調査事業 延べ1件 ③ 結核相談、指導 <ul style="list-style-type: none"> ○家庭訪問指導 延べ35件 ○所内面接 延べ1件 ○電話相談 延べ21件 ④ 結核予防事費 <ul style="list-style-type: none"> ○結核接触者健診 受診者 延べ90名 <ul style="list-style-type: none"> 内訳 保健所実施 延べ64名 医療機関委託 延べ26名 ○管理検診 受診者 延べ10名 <ul style="list-style-type: none"> 内訳 保健所実施 0名 医療機関委託 延べ10名 	①感染症診査協議会の開催 (19回) <ul style="list-style-type: none"> ・感染症法第37条の2による公費負担 申請14件 承認14件 ・感染症法第20条による入院勧告延長 申請9件 承認9件 ② 結核対策特別推進事業 <ul style="list-style-type: none"> ○結核治療率向上 (DOTS) 事業 ○結核予防普及啓発 <ul style="list-style-type: none"> ・交通機関車内広告 ・高齢者対象の普及啓発 470部 ○結核予防研修会1回 66名 ミニ講話1回 42名 ○結核研修、結核病学会参加 延べ5名 ○結核定期病状調査事業 延べ2件 ③ 結核相談、指導 <ul style="list-style-type: none"> ○家庭訪問指導 延べ55件 ○所内面接 延べ3件 ○電話相談 延べ37件 ④ 結核予防事費 <ul style="list-style-type: none"> ○結核接触者健診 受診者 延べ213名 <ul style="list-style-type: none"> 内訳 保健所実施 延べ180名 医療機関委託 延べ33名 ○管理検診 受診者 延べ19名 <ul style="list-style-type: none"> 内訳 保健所実施 0名 医療機関委託 延べ19名

事務事業の名称	令和2年度の事業実績 (R2.12.31 現在)	令和元年度の事業実績
感染症等健康危機管理 体制強化事業 【保健課】	① 新型インフルエンザ等感染症対策連絡会議 7回 ② 感染症患者対応及びPCR検査実施に係る訓練 7回 ③ 新型コロナウイルス感染症に係る研修会の開催及び講師対応等 9回 ④ 障がい福祉施設における感染症対策確認 3カ所 ⑤ 介護施設等における感染症対策確認 13カ所 ⑥ 相談対応 受診・相談センター 822件 一般相談 230件 ⑦ 発生時対応等 ウイルス検出者数 28名 健康観察実施者数 278名 検査実施件数 延845件 ⑧ 帰国者健康フォローアップ対象者数 35名	① 新型インフルエンザ等対策連絡会議 3回 ② 感染症患者搬送等に係る訓練 5回 ③ 感染症予防研修会 3回 ④ 相談対応 帰国者・接触者相談センター 71件 一般相談 47件
母子保健対策事業 【保健課】	① 生涯を通じた女性の健康支援事業 ・健康教育4回 ・面接相談0件 ・電話相談1件 ② 母子医療給付 ・小児慢性特定疾病医療給付 延63件 ※新型コロナウイルスの影響で更新なし ③ 長期療養児童に対する自立支援事業 ・小児慢性特定疾病受給者家族等交流会 1回	① 生涯を通じた女性の健康支援事業 ・健康教育4回 ・面接相談0件 ・電話相談2件 ② 母子医療給付 ・小児慢性特定疾病医療給付 延107件 ③ 妊産婦メンタルヘルスクエア推進事業 ・妊産婦メンタルヘルズ研修会1回30名 ④ 妊娠出産包括支援推進事業 ・母子保健医療情報交換会2回33名 ⑤ 長期療養児童に対する自立支援事業 ・小児慢性特定疾病受給者家族等交流会 1回(釜石保健所開催へ協力)

事務事業の名称	令和2年度の事業実績 (R2.12.31 現在)	令和元年度の事業実績
歯科保健事業 【保健課】	① 宮古地域口腔の健康づくり推進事業 ・実務者学習会 1回 8名 ② 歯科保健医療従事者研修会 1回 30名 ③ 宮古地域フッ化物洗口支援等事業 ・小学校・中学校におけるフッ化物洗口支援（宮古市内の9施設で実施：フッ化物洗口グッズ配布9施設） ④ 歯っぴい～すまいる編集企画会議 1回 10名	① 宮古地域口腔の健康づくり推進事業 ・実務者学習会 2回 13名 ② 歯科保健医療従事者研修会 1回 35名 ③ 宮古地域フッ化物洗口支援等事業 ・幼稚園・保育園におけるフッ化物洗口支援（宮古市内の1施設で実施：歯科医師派遣1施設、フッ化物洗口グッズ配布1施設） ・小学校・中学校におけるフッ化物洗口支援（宮古市内の7施設で実施：フッ化物洗口グッズ配布7施設） ④ 歯っぴい～すまいる編集企画会議 1回 9名
肝炎総合対策 【保健課】	① 肝炎治療に対する医療費助成事業 ・インターフェロン治療申請件数 C型肝炎 申請なし B型肝炎 申請なし 計0件 ・核酸アナログ治療申請件数 B型肝炎 新規2件 更新3件 追加0件 変更1件 転入0件 喪失0件 計6件 ・インターフェロンフリー治療申請件数 C型肝炎 新規1件 再治療1件 計2件 総計8件 ② 肝炎ウイルス検査 月1回実施9件 ③ 出張型緊急肝炎ウイルス検査事業 実施なし ④ 肝炎重症化予防推進事業 ・支援手帳の交付：0件 ・検査費用の助成申請：0件	① 肝炎治療に対する医療費助成事業 ・インターフェロン治療申請件数 C型肝炎 申請なし B型肝炎 申請なし 計0件 ・核酸アナログ治療申請件数 B型肝炎 新規5件 更新45件 追加0件 変更8件 転入0件 喪失2件 計60件 ・インターフェロンフリー治療申請件数 C型肝炎 新規8件 再治療0件 計8件 総計68件 ② 肝炎ウイルス検査 月1回実施19件 ③ 出張型緊急肝炎ウイルス検査事業 実施なし ④ 肝炎重症化予防推進事業 ・支援手帳の交付：0件 ・検査費用の助成申請：0件

事務事業の名称	令和2年度の事業実績 (R2.12.31 現在)	令和元年度の事業実績
保健師等指導 【保健課】	看護学生保健所実習 岩手医科大学 2名 2日 岩手県立大学 8名 3日	看護学生保健所実習 岩手看護短期大学 2名 2日 岩手県立大学 5名 2日
看護職員の定着促進事業 【保健課】	看護業務地区セミナー 1回 19名 (岩手県看護協会主催「地域に必要な看護職員確保にかかる検討会」と併催)	看護業務セミナー 1回 69名
骨髄バンク促進事業 【保健課】	① 普及啓発及び登録受付 月1回登録者0名	① 普及啓発及び登録受付 月1回登録者4名 ② 移動献血並行型ドナー登録会 2回登録者22名
自殺予防対策事業 【保健課】	① 宮古地域うつ・自殺対策推進連絡会議 1回 31名 ② 宮古地域こころサポート連絡会 2回 54名 ③ 傾聴ボランティア活動交流会 1回 20名 ④ 自殺対策に係る管内市町村等保健師連絡会 1回 25名 ⑤ 事業所を対象とした出前健康講座 (4回 183名) ⑥ 事業所訪問 12箇所 ⑦ 自殺予防相談 12回 0名 ⑧ 自殺予防月間等普及啓発 (9月・3月) ・啓発用ティッシュ配布 ・自殺予防週間PRポスター掲示 ・精神保健リーフレット配布 ・のぼり旗掲示 ⑨ わかちあいの会宮古 (自死遺族交流会) 3回 0名 ※1回中止 ⑩ 「わかちあいの会宮古講演会」※中止 ⑪ 宮古地域自殺未遂者支援検討会 1回 11名 ⑫ 教職員向け研修会 1回 26名	① 宮古地域うつ・自殺対策推進連絡会議 2回 67名 ② 宮古地域こころサポート連絡会 3回 85名 ③ 管内医師・看護職員等研修会 1回 42名 ④ 傾聴ボランティア活動交流会 1回 19名 ⑤ 自殺対策に係る管内市町村等保健師連絡会 1回 16名 ⑥ 事業所を対象とした出前健康講座 (8回 466名) 事業所訪問 9箇所 ⑦ 自殺予防相談 12回 0名 ⑧ 自殺予防月間等普及啓発 (9月・3月) ・啓発用ティッシュ配布 ・自殺予防週間PRポスター掲示 ・精神保健リーフレット配布 ・のぼり旗掲示 ⑨ わかちあいの会宮古 (自死遺族交流会) 5回 3名 ⑩ 「わかちあいの会宮古講演会」 1回 17名 ⑪ 宮古地域自殺未遂者支援検討会 2回 24名 ⑫ 教職員向け研修会 1回 40名

事務事業の名称	令和2年度の事業実績 (R2.12.31 現在)	令和元年度の事業実績
介護予防地域支援事業 【保健課・管理課】	① 令和2年度介護予防ボランティアフォローアップ講座 2回 参加人数延 37人	① 令和元年度介護予防ボランティアフォローアップ講座 3回 参加人数延 68人 ② 老人福祉施設等職員研修 1回 参加人数 47人
原爆健康診断 【保健課】	① 原爆被爆者健康診断 定期 2回 ② 原爆被爆者健康管理手当の支給 1名	① 原爆被爆者健康診断 定期 2回 ② 原爆被爆者健康管理手当の支給 2名 (10月から1名) ③ 葬祭料の支給 1名
ひきこもり地域ネットワーク推進事業 【保健課】	① ひきこもり個別相談 ・医師の面接相談 0件 ・面接相談 5件 ・電話相談 11件 ・家庭訪問 0件 ② 家族教室 2回 延11名 (実7名) ③ 地域ケアネットワーク会議1回 20名 ④ 相談支援者研修会 1回 20名 ⑤ ひきこもり家族の集い (4~12月) 7回 延18名 (実8名)	① ひきこもり個別相談 ・医師の面接相談 0件 ・面接相談 10件 ・電話相談 15件 ・家庭訪問 7件 ② 家族教室 4回 延22名 (実10名) ③ 地域ケアネットワーク会議1回 15名 ④ 相談支援者研修会 1回 22名 ⑤ ひきこもり家族の集い (4~3月) 12回 延44名 (実10名) ⑥ 啓発(民生委員向け研修会) 1回167名
精神障害者入院等措置事業等 【保健課】	① 申請・通報措置の状況 法第23条による3件 法第24条による2件 法第25条による0件 法第26条による1件 ② 法第29条による措置入院者数 令和2年12月末 2名 ③ 医療保護入退院届・定期病状報告書に係る文書料の支払 49件	① 申請・通報措置の状況 法第23条による2件 法第24条による2件 法第25条による0件 法第26条による0件 ② 法第29条による措置入院者数 令和元年度末 3名 ③ 医療保護入退院届・定期病状報告書に係る文書料の支払 80件

事務事業の名称	令和2年度の事業実績 (R2.12.31 現在)	令和元年度の事業実績
精神保健対策事業 【保健課】	① 精神保健相談 (所内・所外) 0回 ② 保健師等による相談 家庭訪問 17件 面接相談 51件 電話相談 162件 ③ ケース支援会議への出席延 7回 ④ ワーキンググループの開催 1回 25名	① 精神保健相談 (所内・所外) 1回 延1名 ② 保健師等による相談 家庭訪問 60件 面接相談 54件 電話相談 158件 ③ ケース支援会議への出席 延11回 ④ ワーキンググループの開催 1回 参加者34名
母子保健対策事業 【保健課】	不妊悩む方への特定治療支援事業 助成件数 28件 岩手県男性不妊治療助成 助成件数 0件	不妊悩む方への特定治療支援事業 助成件数 24件 岩手県男性不妊治療助成 助成件数 0件
難病患者支援事業 【保健課】	① 難病患者地域支援ネットワーク事業 ○在宅療養支援計画策定・評価事業 ・在宅療養支援計画修正 1件 ○相談事業 ・患者家族の学習会、交流会 1回 5名 家庭訪問 延べ 11件 面接相談 延べ 12件 電話相談 延べ 10件 ○訪問相談員育成事業 ・宮古地域難病患者支援従事者研修会 1回 28名 ② 特定医療費助成申請等 154件 ※新型コロナウイルスの影響で更新なし	① 難病患者地域支援ネットワーク事業 ○在宅療養支援計画策定・評価事業 ・岩手県宮古保健所難病患者在宅要領支援計画策定評価委員会 1回 ○相談事業 ・患者家族の学習会、交流会 2回 61名 家庭訪問 延べ 16件 面接相談 延べ 12件 電話相談 延べ 38件 ○訪問相談員育成事業 ・宮古地域難病患者支援従事者研修会 1回 30名 ② 特定疾患治療研究事業申請等 824件 更新期間の出張窓口：2回

事務事業の名称	令和2年度の事業実績 (R2.12.31 現在)	令和元年度の事業実績
被災地健康維持増進 【保健課】	① 被災者の健康支援情報交換会 1回 30名 ② こころのケアセンター情報交換・健康情報交換会 1回 ③ 健康管理機器貸与 (累計) 体組成計 5台、血圧計 124台、歩数計 123個、計 252台 利用者 695名 ④ 高校生肥満指導 (再掲) 集団指導 1回 27名	① 被災地人材育成研修・情報交換会 4回 49名 ② こころのケアセンター情報交換・健康情報交換会 3回 ③ 健康管理機器貸与 (再掲) 体組成計 9台、血管年齢計 1台、血圧計 157台、計 167台 利用者 638名 ④ 学齢期肥満指導 (再掲) 集団指導 2回 34名

事務事業の名称	令和2年度の事業実績 (R2.12.31 現在)	令和元年度の事業実績
狂犬病予防事業 【環境衛生課】	① 捕獲抑留頭数 16 頭 ② 犬猫引取頭数 105 頭 ③ 咬傷事故件数 3 件 ④ 苦情処理件数 129 件	① 捕獲抑留頭数 8 頭 ② 犬猫引取頭数 75 頭 ③ 咬傷事故件数 7 件 ④ 苦情処理件数 117 件
食品衛生指導 【環境衛生課】	① 営業許可件数 新規 70 件 継続 213 件 臨時 27 件 ② 食品関係施設 許可を要する施設 2,073 件 許可を要しない施設 1,129 件 ③ 監視件数 (許可施設) 1,316 件 ④ 収去試験件数 55 件	① 営業許可件数 新規 122 件 継続 154 件 臨時 124 件 ② 食品関係施設 許可を要する施設 2,079 件 許可を要しない施設 1,130 件 ③ 監視件数 (許可施設) 2,162 件 ④ 収去試験件数 62 件

事務事業の名称	令和2年度の事業実績 (R2.12.31 現在)	令和元年度の事業実績																																																																																										
薬務事業 【環境衛生課】	① 医薬品販売業関係 <table border="1" data-bbox="562 333 1120 676"> <thead> <tr> <th>業種別</th> <th>施設数</th> <th>監視数</th> </tr> </thead> <tbody> <tr> <td>薬局</td> <td>32</td> <td>34</td> </tr> <tr> <td>店舗</td> <td>19</td> <td>6</td> </tr> <tr> <td>卸売販売業</td> <td>8</td> <td>2</td> </tr> <tr> <td>特例</td> <td>3</td> <td>0</td> </tr> <tr> <td>配置</td> <td>0</td> <td>0</td> </tr> <tr> <td>高度管理医療機器販売貸業</td> <td>46</td> <td>15</td> </tr> <tr> <td>管理医療機器販売貸業</td> <td>280</td> <td>17</td> </tr> <tr> <td>計</td> <td>383</td> <td>74</td> </tr> </tbody> </table> ② 毒物劇物販売業関係 <table border="1" data-bbox="568 767 1113 1007"> <thead> <tr> <th>業種別</th> <th>施設数</th> <th>監視数</th> </tr> </thead> <tbody> <tr> <td>一般</td> <td>29</td> <td>12</td> </tr> <tr> <td>農業用品目</td> <td>7</td> <td>7</td> </tr> <tr> <td>特定品目</td> <td>3</td> <td>0</td> </tr> <tr> <td>業務上取扱者</td> <td>5</td> <td>0</td> </tr> <tr> <td>計</td> <td>44</td> <td>19</td> </tr> </tbody> </table>	業種別	施設数	監視数	薬局	32	34	店舗	19	6	卸売販売業	8	2	特例	3	0	配置	0	0	高度管理医療機器販売貸業	46	15	管理医療機器販売貸業	280	17	計	383	74	業種別	施設数	監視数	一般	29	12	農業用品目	7	7	特定品目	3	0	業務上取扱者	5	0	計	44	19	① 医薬品販売業関係 <table border="1" data-bbox="1420 333 1977 676"> <thead> <tr> <th>業種別</th> <th>施設数</th> <th>監視数</th> </tr> </thead> <tbody> <tr> <td>薬局</td> <td>31</td> <td>31</td> </tr> <tr> <td>店舗</td> <td>19</td> <td>19</td> </tr> <tr> <td>卸売販売業</td> <td>8</td> <td>5</td> </tr> <tr> <td>特例</td> <td>3</td> <td>0</td> </tr> <tr> <td>配置</td> <td>0</td> <td>0</td> </tr> <tr> <td>高度管理医療機器販売貸業</td> <td>46</td> <td>46</td> </tr> <tr> <td>管理医療機器販売貸業</td> <td>280</td> <td>75</td> </tr> <tr> <td>計</td> <td>383</td> <td>176</td> </tr> </tbody> </table> ② 毒物劇物販売業関係 <table border="1" data-bbox="1426 767 1971 1007"> <thead> <tr> <th>業種別</th> <th>施設数</th> <th>監視数</th> </tr> </thead> <tbody> <tr> <td>一般</td> <td>29</td> <td>28</td> </tr> <tr> <td>農業用品目</td> <td>7</td> <td>6</td> </tr> <tr> <td>特定品目</td> <td>3</td> <td>1</td> </tr> <tr> <td>業務上取扱者</td> <td>5</td> <td>1</td> </tr> <tr> <td>計</td> <td>44</td> <td>36</td> </tr> </tbody> </table>	業種別	施設数	監視数	薬局	31	31	店舗	19	19	卸売販売業	8	5	特例	3	0	配置	0	0	高度管理医療機器販売貸業	46	46	管理医療機器販売貸業	280	75	計	383	176	業種別	施設数	監視数	一般	29	28	農業用品目	7	6	特定品目	3	1	業務上取扱者	5	1	計	44	36
業種別	施設数	監視数																																																																																										
薬局	32	34																																																																																										
店舗	19	6																																																																																										
卸売販売業	8	2																																																																																										
特例	3	0																																																																																										
配置	0	0																																																																																										
高度管理医療機器販売貸業	46	15																																																																																										
管理医療機器販売貸業	280	17																																																																																										
計	383	74																																																																																										
業種別	施設数	監視数																																																																																										
一般	29	12																																																																																										
農業用品目	7	7																																																																																										
特定品目	3	0																																																																																										
業務上取扱者	5	0																																																																																										
計	44	19																																																																																										
業種別	施設数	監視数																																																																																										
薬局	31	31																																																																																										
店舗	19	19																																																																																										
卸売販売業	8	5																																																																																										
特例	3	0																																																																																										
配置	0	0																																																																																										
高度管理医療機器販売貸業	46	46																																																																																										
管理医療機器販売貸業	280	75																																																																																										
計	383	176																																																																																										
業種別	施設数	監視数																																																																																										
一般	29	28																																																																																										
農業用品目	7	6																																																																																										
特定品目	3	1																																																																																										
業務上取扱者	5	1																																																																																										
計	44	36																																																																																										

事務事業の名称	令和2年度の事業実績 (R2.12.31 現在)	令和元年度の事業実績																																																																																										
薬務事業 【環境衛生課】	<p>③ 麻薬関係</p> <table border="1" data-bbox="600 268 1122 512"> <thead> <tr> <th>種 別</th> <th>施設数</th> <th>監視数</th> </tr> </thead> <tbody> <tr> <td>卸売業</td> <td>3</td> <td>2</td> </tr> <tr> <td>小売業</td> <td>26</td> <td>30</td> </tr> <tr> <td>病 院</td> <td>6</td> <td>3</td> </tr> <tr> <td>診療所</td> <td>18</td> <td>2</td> </tr> <tr> <td>計</td> <td>53</td> <td>37</td> </tr> </tbody> </table> <p>④ 献血関係</p> <table border="1" data-bbox="600 592 1122 836"> <thead> <tr> <th colspan="2">採血区分</th> <th>目標 (人)</th> <th>実績 (人)</th> <th>達成率 (%)</th> </tr> </thead> <tbody> <tr> <td rowspan="3">全 血</td> <td>200ml</td> <td>37</td> <td>26</td> <td>70.3</td> </tr> <tr> <td>400ml</td> <td>1,591</td> <td>1,079</td> <td>67.8</td> </tr> <tr> <td>200ml 換算</td> <td>3,219</td> <td>2,184</td> <td>67.9</td> </tr> </tbody> </table> <p>⑤ 不正大麻、けし抜去本数</p> <table border="1" data-bbox="600 916 1122 1038"> <thead> <tr> <th>種 別</th> <th>件 数</th> <th>本 数</th> </tr> </thead> <tbody> <tr> <td>け し</td> <td>0</td> <td>0</td> </tr> <tr> <td>大 麻</td> <td>0</td> <td>40</td> </tr> </tbody> </table>	種 別	施設数	監視数	卸売業	3	2	小売業	26	30	病 院	6	3	診療所	18	2	計	53	37	採血区分		目標 (人)	実績 (人)	達成率 (%)	全 血	200ml	37	26	70.3	400ml	1,591	1,079	67.8	200ml 換算	3,219	2,184	67.9	種 別	件 数	本 数	け し	0	0	大 麻	0	40	<p>③ 麻薬関係</p> <table border="1" data-bbox="1435 268 1957 512"> <thead> <tr> <th>種 別</th> <th>施設数</th> <th>監視数</th> </tr> </thead> <tbody> <tr> <td>卸売業</td> <td>3</td> <td>3</td> </tr> <tr> <td>小売業</td> <td>26</td> <td>31</td> </tr> <tr> <td>病 院</td> <td>6</td> <td>11</td> </tr> <tr> <td>診療所</td> <td>18</td> <td>0</td> </tr> <tr> <td>計</td> <td>53</td> <td>45</td> </tr> </tbody> </table> <p>④ 献血関係</p> <table border="1" data-bbox="1435 592 1957 836"> <thead> <tr> <th colspan="2">採血区分</th> <th>目標 (人)</th> <th>実績 (人)</th> <th>達成率 (%)</th> </tr> </thead> <tbody> <tr> <td rowspan="3">全 血</td> <td>200ml</td> <td>37</td> <td>32</td> <td>86.5</td> </tr> <tr> <td>400ml</td> <td>1,574</td> <td>1,392</td> <td>88.4</td> </tr> <tr> <td>200ml 換算</td> <td>3,185</td> <td>2,816</td> <td>88.4</td> </tr> </tbody> </table> <p>⑤ 不正大麻、けし抜去本数</p> <table border="1" data-bbox="1435 916 1957 1038"> <thead> <tr> <th>種 別</th> <th>件 数</th> <th>本 数</th> </tr> </thead> <tbody> <tr> <td>け し</td> <td>0</td> <td>0</td> </tr> <tr> <td>大 麻</td> <td>0</td> <td>780</td> </tr> </tbody> </table>	種 別	施設数	監視数	卸売業	3	3	小売業	26	31	病 院	6	11	診療所	18	0	計	53	45	採血区分		目標 (人)	実績 (人)	達成率 (%)	全 血	200ml	37	32	86.5	400ml	1,574	1,392	88.4	200ml 換算	3,185	2,816	88.4	種 別	件 数	本 数	け し	0	0	大 麻	0	780
種 別	施設数	監視数																																																																																										
卸売業	3	2																																																																																										
小売業	26	30																																																																																										
病 院	6	3																																																																																										
診療所	18	2																																																																																										
計	53	37																																																																																										
採血区分		目標 (人)	実績 (人)	達成率 (%)																																																																																								
全 血	200ml	37	26	70.3																																																																																								
	400ml	1,591	1,079	67.8																																																																																								
	200ml 換算	3,219	2,184	67.9																																																																																								
種 別	件 数	本 数																																																																																										
け し	0	0																																																																																										
大 麻	0	40																																																																																										
種 別	施設数	監視数																																																																																										
卸売業	3	3																																																																																										
小売業	26	31																																																																																										
病 院	6	11																																																																																										
診療所	18	0																																																																																										
計	53	45																																																																																										
採血区分		目標 (人)	実績 (人)	達成率 (%)																																																																																								
全 血	200ml	37	32	86.5																																																																																								
	400ml	1,574	1,392	88.4																																																																																								
	200ml 換算	3,185	2,816	88.4																																																																																								
種 別	件 数	本 数																																																																																										
け し	0	0																																																																																										
大 麻	0	780																																																																																										

事務事業の名称	令和2年度の事業実績 (R2.12.31 現在)	令和元年度の事業実績																																																																																																																																		
環境衛生指導事業 【環境衛生課】	① 施設数 <table border="1" data-bbox="577 347 1144 954"> <thead> <tr> <th></th> <th>数</th> <th>新規</th> <th>廃止</th> <th>監視</th> </tr> </thead> <tbody> <tr><td>旅館</td><td>115</td><td>3</td><td>4</td><td>29</td></tr> <tr><td>興行場</td><td>3</td><td>0</td><td>0</td><td>0</td></tr> <tr><td>理容所</td><td>172</td><td>0</td><td>0</td><td>6</td></tr> <tr><td>美容所</td><td>204</td><td>4</td><td>3</td><td>15</td></tr> <tr><td>クリーニング場</td><td>61</td><td>0</td><td>2</td><td>4</td></tr> <tr><td>公衆浴場</td><td>13</td><td>0</td><td>0</td><td>4</td></tr> <tr><td>浄化槽</td><td>2,037</td><td>51</td><td>46</td><td>6</td></tr> <tr><td>水道事業</td><td>3</td><td>1</td><td>24</td><td>0</td></tr> <tr><td>専用水道等</td><td>5</td><td>0</td><td>0</td><td>4</td></tr> <tr><td>簡易専用水道</td><td>28</td><td>0</td><td>0</td><td>0</td></tr> <tr><td>特定建築物</td><td>20</td><td>0</td><td>0</td><td>5</td></tr> <tr><td>計</td><td>2,661</td><td>59</td><td>79</td><td>73</td></tr> </tbody> </table> <p data-bbox="465 986 1086 1077"> ※水道事業について 宮古市：上水道及び簡易水道を統合し国認可へ 岩泉町：簡易水道を統合し上水道へ </p> ② クリーニング師免許件数 0件		数	新規	廃止	監視	旅館	115	3	4	29	興行場	3	0	0	0	理容所	172	0	0	6	美容所	204	4	3	15	クリーニング場	61	0	2	4	公衆浴場	13	0	0	4	浄化槽	2,037	51	46	6	水道事業	3	1	24	0	専用水道等	5	0	0	4	簡易専用水道	28	0	0	0	特定建築物	20	0	0	5	計	2,661	59	79	73	① 施設数 <table border="1" data-bbox="1413 347 1980 986"> <thead> <tr> <th></th> <th>数</th> <th>新規</th> <th>廃止</th> <th>監視</th> </tr> </thead> <tbody> <tr><td>旅館</td><td>116</td><td>2</td><td>6</td><td>61</td></tr> <tr><td>興行場</td><td>3</td><td>0</td><td>0</td><td>2</td></tr> <tr><td>理容所</td><td>172</td><td>3</td><td>4</td><td>36</td></tr> <tr><td>美容所</td><td>203</td><td>6</td><td>5</td><td>45</td></tr> <tr><td>クリーニング場</td><td>63</td><td>0</td><td>0</td><td>14</td></tr> <tr><td>公衆浴場</td><td>13</td><td>1</td><td>0</td><td>13</td></tr> <tr><td>浄化槽</td><td>2,032</td><td>93</td><td>79</td><td>10</td></tr> <tr><td>水道事業</td><td>26</td><td>0</td><td>0</td><td>4</td></tr> <tr><td>専用水道等</td><td>5</td><td>0</td><td>0</td><td>5</td></tr> <tr><td>簡易専用水道</td><td>28</td><td>0</td><td>3</td><td>12</td></tr> <tr><td>特定建築物</td><td>20</td><td>0</td><td>0</td><td>10</td></tr> <tr><td>計</td><td>2,681</td><td>105</td><td>97</td><td>212</td></tr> </tbody> </table> ② クリーニング師免許件数 1件		数	新規	廃止	監視	旅館	116	2	6	61	興行場	3	0	0	2	理容所	172	3	4	36	美容所	203	6	5	45	クリーニング場	63	0	0	14	公衆浴場	13	1	0	13	浄化槽	2,032	93	79	10	水道事業	26	0	0	4	専用水道等	5	0	0	5	簡易専用水道	28	0	3	12	特定建築物	20	0	0	10	計	2,681	105	97	212
	数	新規	廃止	監視																																																																																																																																
旅館	115	3	4	29																																																																																																																																
興行場	3	0	0	0																																																																																																																																
理容所	172	0	0	6																																																																																																																																
美容所	204	4	3	15																																																																																																																																
クリーニング場	61	0	2	4																																																																																																																																
公衆浴場	13	0	0	4																																																																																																																																
浄化槽	2,037	51	46	6																																																																																																																																
水道事業	3	1	24	0																																																																																																																																
専用水道等	5	0	0	4																																																																																																																																
簡易専用水道	28	0	0	0																																																																																																																																
特定建築物	20	0	0	5																																																																																																																																
計	2,661	59	79	73																																																																																																																																
	数	新規	廃止	監視																																																																																																																																
旅館	116	2	6	61																																																																																																																																
興行場	3	0	0	2																																																																																																																																
理容所	172	3	4	36																																																																																																																																
美容所	203	6	5	45																																																																																																																																
クリーニング場	63	0	0	14																																																																																																																																
公衆浴場	13	1	0	13																																																																																																																																
浄化槽	2,032	93	79	10																																																																																																																																
水道事業	26	0	0	4																																																																																																																																
専用水道等	5	0	0	5																																																																																																																																
簡易専用水道	28	0	3	12																																																																																																																																
特定建築物	20	0	0	10																																																																																																																																
計	2,681	105	97	212																																																																																																																																

○宮古保健福祉環境センター事業実績

事務事業の名称	令和2年度の事業実績 (R2.12.31 現在)	令和元年度の事業実績
社会福祉総務 【福祉課】	① 宮古地区民生委員児童委員研修会開催 全体研修年1回(1市3町村参加) ※資料配布のみ(予定) ② 生活困窮者自立相談支援事業(3町村) ③ 子どもの学習支援事業 ※コロナの影響のため未実施。 ④ UD推進事業費 ※コロナの影響のため未実施。	① 宮古地区民生委員児童委員研修会開催 全体研修年1回(1市3町村参加) ② 生活困窮者自立相談支援事業(3町村) ③ 子どもの学習支援事業(3町村) ④ UD推進事業費 (UDマップ作成・施設調査1回)
障害者福祉 【福祉課】	① 障害福祉サービス事業所の指導 (1) 実地指導 18事業所 (2) 集団指導 1回 ② 障害者就業・生活支援センター事業 業務委託(1箇所)	① 障害福祉サービス事業所の指導 (1) 実地指導 13事業所 (2) 集団指導 1回 ② 障害者就業・生活支援センター事業 業務委託(1箇所)
老人福祉 【管理課】	① 敬老祝賀事業 (1) 100歳到達者45人へ記念品贈呈 (2) 敬老祝賀会出席 0回 ※新型コロナウイルス感染症対策のため今年度は祝賀会へは出席。 ② 軽費老人ホーム事務費補助 1施設	① 敬老祝賀事業 (1) 100歳到達者31人へ記念品贈呈 (2) 敬老祝賀会出席 5回 ② 軽費老人ホーム事務費補助 1施設
介護保険 【管理課】	介護保険施設等の指導 (1) 実地指導 9事業者 (2) 集団指導 1回 (3) 施設訪問(感染症対策アドバイス)12回	介護保険施設等の指導 (1) 実地指導 56事業者 (2) 集団指導 1回

事務事業の名称	令和2年度の事業実績 (R2.12.31 現在)	令和元年度の事業実績
児童福祉総務 【福祉課】	① 保育所指導監査 25 保育所 ② 被災遺児世帯支援 対象 67 世帯 (被災遺児 118 人)	① 保育所指導監査 27 保育所、3 保育所型認定こども園、2 認可外保育施設 ② 被災遺児世帯支援 対象 67 世帯 (被災遺児 118 人)
児童措置 【福祉課】	母子生活支援施設保護措置	母子生活支援施設保護措置
母子福祉 【福祉課】	① 相談・指導助言 母子・父子自立支援員兼子育て支援員 2 名 ② 母子福祉資金の貸付 新規 1 件 586,000 円 継続 4 件 1,720,000 円 計 5 件 2,306,000 円 ③ 償還の促進 償還協力員 2 名 調定 23,898,088 円 収入未済 12,434,415 円	① 相談・指導助言 母子・父子自立支援員兼子育て支援員 2 名 ② 母子福祉資金の貸付 新規 3 件 1,496,000 円 継続 7 件 2,475,000 円 計 10 件 3,971,000 円 ③ 償還の促進 償還協力員 2 名 調定 27,237,072 円 収入未済 11,216,651 円
父子福祉 【福祉課】	① 父子福祉資金の貸付 新規 2 件 1,050,000 円 継続 2 件 1,716,000 円 計 4 件 2,766,000 円 ② 償還の促進 調定 251,199 円 収入未済 27,911 円	① 父子福祉資金の貸付 新規 1 件 420,000 円 継続 2 件 1,398,000 円 計 3 件 1,818,000 円 ② 償還の促進 調定 104,486 円 収入未済 0 円
寡婦福祉 【福祉課】	① 寡婦福祉資金の貸付 新規 0 件 0 円 継続 0 件 0 円 計 0 件 0 円 ② 償還の促進 調定 642,262 円 収入未済 491,991 円	① 寡婦福祉資金の貸付 新規 0 件 0 円 継続 0 件 0 円 計 0 件 0 円 ② 償還の促進 調定 1,074,659 円 収入未済 425,313 円

事務事業の名称	令和2年度の事業実績 (R2.12.31 現在)	令和元年度の事業実績
再生可能エネルギー導入事業 【環境衛生課】	防災拠点等再生エネルギー導入補助事業 (1) 公共施設 2施設 (設計: 0施設、工事: 2施設) (2) 民間施設 0施設	防災拠点等再生エネルギー導入補助事業 (1) 公共施設 6施設 (設計: 2施設、工事: 4施設) (2) 民間施設 0施設
地域経営推進費事業 (県事業) 【環境衛生課】	「いわて三陸の魅力まるごと再発見！」環境学習推進事業 (1) 体験学習の委託 2団体 (2) 三陸ジオパーク清掃&学習活動の実施 1回	いわて三陸の魅力まるごと再発見事業 (1) 体験学習の委託 4団体 (2) 講演会及び意見交換会の開催 1回
地域経営推進事業 (県事業) 【環境衛生課】		三陸ジオパーク&みちのく潮風トレイルおもてなし事業 (1) 実施内容 ・三陸ジオパーク及びみちのく潮風トレイルの保全管理作業 ・ジオサイトの説明 (2) 実施回数 2回
地域経営推進事業 (県事業) 【保健課】	1 働く世代等の健活応援事業 (1) 企業への健康経営支援 資料を企業へ配布する等の情報提供 (2) 働く世代「チャレンジ!カラダ改革」 ・健康機器活用実践型教室 8回 141名 ・健康チャレンジマッチ 6回 125名 ・健康増進アプリ紹介 6事業所 125名 ・禁煙マスター卒煙講演会 6回 230名 (3) 被災地の健康づくり応援事業 ・交流型健康づくり教室 1回 30名 2 健康的な食選択をしたくなる!健康情報発信事業 (1) 健康情報発信検討会 5回 (2) 街頭キャンペーン 3回 300名 (3) リフレットの配架 スーパー 1店舗 (4) 健康行動POP配置 スーパー 2店舗 (5) 減塩レシピの配架 スーパー 2店舗 3 外食メニューの栄養成分表示店推進 登録数 5店舗 (生活習慣病予防再掲)	三陸から発信!健康おもてなし推進事業 (1) 食べて動いて!参加型体験イベント事業 ・生涯現役!ヘルシーウオークの開催 1回 52名 (2) 生涯現役!出前型体験講座事業 ・健康チャレンジマッチの実施 16事業所 157名 ・健康機器をフル活用した体験型教室 24回 973名