

資料1-1-1 岩手県火災発生状況等の推移

区分 年	出火件数							焼損棟数 棟	焼損面積		死傷者数		り災 世帯数	り災 者数	人口1万人当 たりの出火率
	総数	建物	林野	車両	船舶	航空機	その他		建物	林野	死者	負傷者			
	件	件	件	件	件	件	件	棟	㎡	アール	人	人	世帯	人	件
昭和26年	387	327	58	2					90,591	73,143	11	39	619		2.8
27	331	276	55	0					59,646	119,187	17	129	400		2.4
28	413	360	50	0	3	0	0	339	68,704	252,369	12	55	494		3.0
29	447	402	36	5	3	0	1	955	62,185	10,105	13	129	439	2,411	3.1
30	469	387	72	4	3	0	3	760	51,091	130,329	18	79	299	1,793	3.3
31	453	410	37	3	2	0	1	796	57,756	303,177	15	66	381	2,207	3.1
32	544	433	90	12	3	0	6	684	53,362	62,681	26	86	290	1,753	3.7
33	520	422	68	11	11	0	8	772	54,957	22,199	10	101	273	1,734	3.5
34	477	406	30	15	11	0	15	521	49,900	139,361	20	59	315	1,800	3.2
35	592	519	28	19	9	0	17	889	60,453	207,895	18	61	302	1,646	3.9
36	659	461	134	15	9	0	40	893	115,037	51,290,698	24	190	1,435	6,061	4.4
37	578	478	62	15	8	0	15	837	48,767	15,129	21	64	326	1,679	3.8
38	627	503	82	17	6	0	19	959	59,229	15,932	16	91	487	2,495	4.2
39	580	466	46	24	7	0	37	716	48,416	7,100	25	59	345	1,879	3.9
40	731	547	111	26	10	0	37	1,077	76,388	41,923	13	131	480	2,366	5.1
41	584	442	93	23	7	0	19	739	49,359	24,487	34	81	403	1,697	4.0
42	652	496	113	17	4	0	22	837	64,995	40,961	20	114	386	1,861	4.5
43	571	440	84	20	3	0	24	759	59,426	19,412	31	116	338	1,535	3.9
44	711	515	137	25	4	0	30	869	54,846	456,832	28	80	439	1,966	5.0
45	765	544	151	31	1	0	38	966	59,596	39,165	22	116	489	1,967	5.4
46	700	491	144	20	12	0	33	748	51,783	78,870	26	84	431	1,831	5.0
47	671	505	104	27	5	0	30	765	50,182	9,540	19	84	411	1,682	4.8
48	757	528	164	22	3	0	40	744	45,701	19,289	26	89	394	1,496	5.4
49	651	479	115	26	3	0	28	708	47,201	24,495	12	86	378	1,540	4.7
50	647	474	114	28	1	0	30	697	44,665	6,406	24	83	376	1,621	4.6
51	683	461	150	25	6	1	40	735	53,505	108,773	18	88	419	1,581	4.8
52	564	446	65	20	4	0	29	638	49,435	7,481	21	95	344	1,393	4.0
53	733	509	144	29	5	0	46	739	50,632	13,377	24	83	409	1,576	5.1
54	613	426	105	32	4	0	46	617	45,052	3,538	30	77	344	1,195	4.3
55	589	455	69	24	2	0	39	697	55,088	6,589	34	69	372	1,390	4.1
56	543	420	57	22	1	1	42	629	42,894	1,863	37	62	366	1,371	3.8
57	576	423	79	32	3	0	39	616	39,625	3,353	22	82	343	1,246	4.0
58	563	401	96	30	1	0	35	866	63,915	339,572	25	71	406	1,447	3.9
59	589	464	57	35	2	0	31	730	47,902	1,902	37	76	383	1,447	4.1
60	580	433	71	34	1	0	41	687	53,467	3,579	25	75	389	1,437	4.0
61	646	481	82	36	3	0	44	757	54,859	2,729	43	79	405	1,436	4.5
62	526	343	106	29	2	0	46	574	41,748	44,550	25	81	291	1,108	3.7
63	547	422	54	20	3	1	47	651	48,114	1,848	28	67	313	1,148	3.8
平成元年	485	362	39	35	3	0	46	537	35,152	1,766	28	77	287	1,024	3.4
2	515	354	63	42	3	0	53	554	41,850	1,686	31	62	280	1,011	3.6
3	515	338	67	55	0	0	55	509	35,508	3,613	32	90	287	963	3.6
4	420	316	30	37	1	0	36	468	42,520	428	37	52	253	835	2.9
5	464	320	47	38	0	1	58	487	34,121	2,434	26	76	256	869	3.3
6	619	360	105	53	2	0	99	542	45,953	7,061	29	76	290	928	4.3
7	525	349	51	59	2	0	64	505	32,754	1,257	39	63	258	861	3.7
8	560	346	60	53	2	1	98	528	38,198	3,110	37	62	297	964	3.9
9	523	304	77	53	2	0	87	464	28,693	34,211	32	70	258	802	3.7
10	506	324	45	63	3	0	71	478	41,291	15,851	27	71	265	873	3.5
11	544	372	43	53	1	1	74	579	42,791	1,526	29	67	312	958	3.8
12	517	319	42	65	4	0	87	509	34,232	616	39	61	264	816	3.6
13	637	347	97	76	1	0	116	527	33,297	7,324	34	92	283	888	4.5
14	605	348	83	65	3	0	106	545	38,941	1,637	34	73	273	843	4.3
15	599	354	68	80	3	0	94	515	29,967	1,755	28	70	285	828	4.2
16	582	343	69	69	3	0	98	530	37,177	1,567	45	87	285	833	4.1
17	459	298	30	58	0	0	73	473	32,475	2,873	31	62	242	779	3.3
18	464	314	26	52	2	0	70	486	38,171	466	32	93	292	821	3.3
19	530	332	37	48	2	0	111	514	32,280	702	44	93	292	823	3.8
20	594	332	62	50	1	0	149	605	36,572	17,806	45	103	316	905	4.3
21	546	309	55	45	1	0	136	558	33,844	1,744	51	90	298	791	4.0
22	449	261	25	57	2	0	104	427	20,583	616	34	63	196	561	3.3
23	566	311	55	69	1	0	130	1,099	117,781	75,269	35	91	794	2,184	4.2
24	500	282	48	70	1	0	99	462	25,833	775	34	78	232	634	3.8
25	481	254	64	56	0	0	107	423	24,756	977	28	73	205	518	3.7
26	482	274	47	50	1	0	110	510	36,091	14,727	33	85	233	633	3.7
27	479	259	51	53	0	0	116	412	27,080	3,878	41	85	205	518	3.7
28	435	217	58	45	1	0	114	409	23,969	1,053	14	51	194	503	3.4
29	421	249	45	29	0	0	98	444	26,808	42,459	38	75	251	615	3.3
30	384	206	33	57	1	0	87	391	27,443	5,897	28	53	169	418	3.4
令和元年	442	213	59	46	0	0	124	427	25,674	871	25	72	181	459	3.6

(注) 出火率を算定するに当たっての人口は、各年3月31日現在の住民基本台帳による。

資料1-1-2 火災発生状況総括表

区分 年月	出火件数							焼損棟数					焼損面積			死傷者数		り災世帯数				り災人員	損害見積額										
	総数	建物	林野	車両	船舶	航空機	その他	総数	全焼	半焼	部分焼	ぼや	建物床面積	建物表面積	林野	死者	負傷者	総数	全損	半損	小損		総額	建物			林野	車両	船舶	航空機	その他	爆発	
																								小計	建物	収容物							
件	件	件	件	件	件	件	棟	棟	棟	棟	棟	m ²	m ²	a	人	人	世帯	世帯	世帯	世帯	人	千円	千円	千円	千円	千円	千円	千円	千円	千円	千円		
平成23年	566	311	55	69	1	0	130	1,099	789	35	186	89	117,781	2,266	75,269	35	91	794	637	27	130	2,184	9,006,987	7,269,311	5,320,953	1,948,358	605,242	41,847	75,650	0	8,652	1,006,285	
平成24年	500	282	48	70	1	0	99	462	196	29	136	101	25,833	2,497	775	34	78	232	71	17	144	634	1,067,611	1,010,107	674,783	335,324	6,562	39,959	4,419	0	6,564	0	
平成25年	481	254	64	56	0	0	107	423	164	26	143	90	24,756	1,365	977	28	73	205	72	25	108	518	1,201,528	1,143,244	782,578	360,666	9,056	31,071	0	0	17,849	308	
平成26年	482	274	47	50	1	0	110	510	242	37	133	98	36,091	1,131	14,727	33	85	233	88	15	130	633	2,238,043	1,873,208	1,415,237	457,971	235,954	54,610	41,000	0	33,168	103	
平成27年	479	259	51	53	0	0	116	412	165	21	129	97	27,080	2,042	3,878	41	85	205	84	16	105	518	1,346,928	1,169,112	759,206	409,906	53,712	32,307	0	0	84,109	7,688	
平成28年	435	217	58	45	1	0	114	409	170	24	118	97	23,969	1,777	1,053	14	51	194	64	8	122	503	1,009,357	944,476	780,700	163,776	11,977	22,152	2,329	0	28,423	0	
平成29年	421	249	45	29	0	0	98	444	185	17	152	90	26,808	2,913	42,459	38	75	251	124	11	116	615	1,751,493	933,174	751,095	182,079	756,980	22,311	0	0	18,127	20,901	
平成30年	384	206	33	57	1	0	87	391	169	27	116	79	27,443	4,268	5,897	28	53	169	65	14	90	418	1,287,536	1,075,979	907,115	168,864	47,829	45,092	28,772	0	51,054	38,810	
令和元年	442	213	59	46	0	0	124	427	199	34	118	76	25,674	2,168	871	25	72	181	67	9	105	459	941,649	891,092	751,640	139,452	5,326	29,818	0	0	15,102	311	
1月	32	25	2	3	0	0	2	41	20	6	5	10	1,987	89	5	3	5	22	10	3	9	56	128,553	124,530	116,123	8,407	90	3,634	0	0	299	0	
2月	33	25	3	0	0	0	5	55	29	5	12	9	2,461	49	41	1	6	24	8	1	15	61	81,078	79,899	67,377	12,522	462	356	0	0	361	0	
3月	78	25	8	8	0	0	37	62	28	5	17	12	4,087	799	28	6	19	31	11	0	20	68	169,685	164,751	144,712	20,039	554	1,507	0	0	2,709	164	
4月	71	24	21	4	0	0	22	42	15	3	14	10	1,900	179	638	3	7	16	4	1	11	40	88,569	76,479	52,917	23,562	1,983	5,690	0	0	4,417	0	
5月	48	17	13	5	0	0	13	42	28	1	12	1	3,015	392	121	0	3	13	5	0	8	51	136,194	124,933	112,003	12,930	1,814	7,140	0	0	2,307	0	
6月	27	13	2	3	0	0	9	31	15	3	6	7	2,164	68	14	2	11	7	3	1	3	21	62,233	60,586	55,237	5,349	0	697	0	0	803	147	
7月	16	7	0	4	0	0	5	10	5	2	1	2	680	157	0	0	2	4	3	0	1	5	20,559	19,712	17,140	2,572	0	843	0	0	4	0	
8月	27	9	4	3	0	0	11	11	6	1	1	3	580	10	8	3	3	5	3	0	2	14	24,135	22,021	15,682	6,339	67	324	0	0	1,723	0	
9月	22	13	0	1	0	0	8	27	9	0	11	7	2,542	80	0	3	3	13	3	1	9	24	32,701	30,642	28,354	2,288	0	1,459	0	0	600	0	
10月	30	16	1	8	0	0	5	24	10	1	11	2	1,361	104	7	1	3	9	3	1	5	18	34,142	28,947	20,937	8,010	190	3,635	0	0	1,370	0	
11月	32	21	3	2	0	0	6	52	22	5	16	9	3,045	157	5	0	4	20	6	1	13	65	122,383	118,073	96,358	21,715	159	3,820	0	0	331	0	
12月	26	18	2	5	0	0	1	30	12	2	12	4	1,852	84	4	3	6	17	8	0	9	36	41,417	40,519	24,800	15,719	7	713	0	0	178	0	

(3) 特殊建築物に係る火災

番号	用途	出火日時	鎮火日時	覚知方法	出火場所	出火箇所	出火原因	気象状況					焼損棟数(棟)					死者	負傷者	焼損面積(m ²)	損害額(千円)	
								天候	風向	風速(m/s)	温度(°C)	湿度(%)	火災警報	計	全焼	半焼	部分焼					ぼや
1	保育所	6月26日 13時27分	6月26日 13時28分	事後聞知	大船渡市	事務室	電熱器の電線の短絡	晴	南南東	1	25	76	有	1				1	0	0	—	1
2	知的障害者福祉事業	4月12日 0時38分	4月12日 1時25分	119 (加入)	盛岡市	居室	放火	曇	東	2	1	95	有	1				1	0	0	—	1
3	寺院	4月29日 11時5分	4月29日 15時45分	119 (加入)	盛岡市	展示室	ローソクの放置	晴	南南東	5	17	30	有	1				1	0	0	—	87
4	児童福祉事業	10月30日 8時35分	10月30日 9時10分	119 (加入)	盛岡市	居室	放火	晴	南南西	2	14	66	有	1				1	0	0	—	29
5	旅館、ホテル	12月2日 22時00分	12月2日 23時40分	119 (加入)	八幡平市	火たき場	燃料の漏洩	曇	南南東	3	4	94	無	1		1			0	0	17	880
6	中学校	1月15日 16時20分	1月15日 16時33分	119 (加入)	北上市	体育館	放火	曇	南東	4	3	85	有	1				1	0	0	—	26
7	遊技場	9月14日 18時25分	9月14日 18時35分	事後聞知	北上市	遊技場	テーブルトップの過熱	曇	南南東	4	22	89	有	1				1	0	0	—	5

※1 火災報告取扱要領(昭和43年11月11日付け消防総第393号)に基づき、火元建築物の用途コードが080から089までに該当する特殊建築物の主なものについて計上したもの。

2 焼損面積の欄中「—」は、焼損表面積のみ又は収容物のみが焼損したものであり、焼損床面積の取扱いがなかったもの。

資料 1-1-4 過去 10 年間の主な火災記録

① 死者 3 名以上 ② 死傷者 10 名以上 ③ 建物焼損面積 3,000 m²以上 ④ 損害見積額 1 億円以上

年	該当区分	出火日時	鎮火日時	覚知方法	出火場所	火元	出火原因	気象状況				焼損棟数				死者	負傷者	焼損面積	損害額 (千円)	
								天気	風向	風速 m/s	湿度	火災 警報	全 焼	半 焼	部 分 焼					ぼ や
22	①	4月1日 14時55分	4月1日 18時45分	119	岩手町土川	住宅	ストーブ	雨	南西	4	88	無					3		127 m ²	1,546
23	④	3月11日 時分不明	4月5日 17時00分	自己 覚知	釜石市	不明	不明	不明	不明	不明	不明	無						23,277a	181,693	
	④	3月11日 15時30分	4月5日 17時00分	自己 覚知	大槌町	不明	不明	雨	不明	不明	不明	無						30,100a	225,000	
	③④	3月11日 15時25分	4月2日 12時30分	自己 覚知	山田町船越	がれき	不明	曇	南南西	1	38	無	33	1	4			建物 4,828 m ² 林野 16,565a	415,531	
	③④	3月11日 15時30分	3月14日 12時00分	自己 覚知	山田町八幡町	がれき	不明	曇	南南西	1	38	無	266		4			35,910 m ²	2,810,487	
	③④	3月11日 15時30分	3月14日 17時00分	自己 覚知	山田町長崎	がれき	不明	曇	南南西	1	38	無	215	8				建物 33,082 m ² 林野 308a	2,179,687	
	②④	3月14日 7時58分	3月14日 14時00分	119	盛岡市	百貨店	可燃性ガス に引火	晴	南南西	6	60	無					1	1	—	1,005,850
	④	5月9日 11時20分	5月9日 14時55分	119	一関市	ごみ処 分場	粉碎機 の火花	晴	南東	2	32	無		1				2,471 m ²	308,059	
	④	9月14日 5時15分	9月14日 6時51分	加入	奥州市前沢区	工場	高温の切粉 が樹脂に着 火	晴	北北西	2	98	無			1			—	253,611	
24	④	3月23日 17時38分	3月23日 19時48分	119	金ヶ崎町	電気室	過電流	雨	南南西	3	7	無		1				—	116,000	
25	①	3月11日 21時30分	3月11日 23時05分	119	大船渡市	住宅	不明	晴	北西	1	54	無	1		1		4		52 m ²	1,019

※ 焼損面積の欄中、「0」は焼損床面積が 0.5 m²未満のもの、「—」は焼損表面積のみ又は収容物のみが焼損したものであり、焼損床面積の取扱いがなかったもの。

① 死者3名以上 ② 死傷者10名以上 ③ 建物焼損面積3,000㎡以上 ④ 損害見積額1億円以上

年	該当区分	出火日時	鎮火日時	覚知方法	出火場所	火元	出火原因	気象状況				焼損棟数				死者	負傷者	焼損面積	損害額 (千円)	
								天気	風向	風速 m/s	湿度	火災 警報	全 焼	半 焼	部 分 焼					ぼ や
26	④	4月18日 13時55分	4月18日 22時12分	119	宮古市	冷蔵 倉庫	不明	晴	東北東	3	26	無					0	0	2,200㎡	520,457
	④	4月27日 13時05分	5月5日 12時00分	119	盛岡市	天然林	ごみ焼	曇	西南西	5	21	無					0	0	7,835a	150,956
	④	8月21日 17時53分	8月22日 5時36分	119	金ヶ崎町	養畜舎	不明	曇	南	1	97	無					0	0	4,569㎡	202,394
	①	11月1日 3時10分	11月1日 3時51分	119 (携帯)	北上市	車体下部	燃料に引火	晴	北東	0	96	無					3	2	車両 1台	15,000
27	該当なし																			
28	該当なし																			
29	①	2月28日 2時 不明	2月28日 11時15分	119	遠野市	住宅	こたつ	曇	無風	0	98	無	3				4	0	342㎡	6,788
	①	12月21日 2時10分	12月21日 8時50分	119	八幡平市	住宅	ストーブ	晴	北西	1	93	無	1		1		3	0	155㎡	1,798
30	①	8月26日 4時10分	8月26日 6時00分	事後 聞知	岩泉町	車両後 部座席	不明	曇	無風		90	無					4	0	車両 1台	325
	④	1月9日 2時20分	1月9日 11時30分	119 (携帯)	洋野町	畜舎	放火の疑い	曇	南西	2	85	無	2		1		0	0	2,900㎡	148,960
	④	3月26日 17時30分	3月27日 5時24分	119	九戸村	加工工場	不明	曇	北西	2	74	無	1				0	0	2,100㎡	171,368
元	該当なし																			

※ 焼損面積の欄中、「0」は焼損床面積が0.5㎡未満のもの、「-」は焼損表面積のみ又は収容物のみが焼損したことにより、焼損床面積の取扱いがなかったもの。

資料 1-1-5 過去 10 年間の火災の状況

年次	火災発生状況 (件)										
	発生件数							出火原因			出火率
	総数	内 訳						第 1 位	第 2 位	第 3 位	
		建物	林野	車両	船舶	航空機	その他				
22	449	261	25	57	2	0	104	放火 36	たばこ 35	火入れ 30	3.3
23	566	311	55	69	1	0	130	火入れ 55	たき火 48	ストーブ 47	4.2
24	500	282	48	70	1	0	99	火入れ 54	たばこ 39	ストーブ 38	3.8
25	481	254	64	56	0	0	107	火入れ 56	ストーブ 38	たき火 34	3.7
26	482	274	47	50	1	0	110	火入れ 45	たき火 44	たばこ 38	3.7
27	479	259	51	53	0	0	116	火入れ 61	たき火 34	たばこ 31	3.7
28	435	217	58	45	1	0	114	火入れ 52	たき火 46	ストーブ 27	3.4
29	421	249	45	29	0	0	98	火入れ 40	たき火 33	ストーブ 28	3.3
30	384	206	33	57	1	0	87	たき火 36	火入れ 34	たばこ 23	3.4
元	442	213	59	46	0	0	124	たき火 52	火入れ 40	ストーブ 27	3.6

年次	焼死者の状況 (人)									
	死者 総数	内 訳		災害時要援護者の状況 (放火自殺を除く)					計	総死者 (放火 自殺を除く) に対する割合
		放火自殺	放火自殺 以 外	65歳 以 上	左のうち身 体不自由者	5 歳 以 下	身体不自 由者 (6 歳 ~64 歳)			
22	34	17	17	9	(1)	0	1	10	58.8%	
23	35	7	28	19	(8)	0	2	21	75.0%	
24	34	15	19	11	(5)	0	0	11	57.9%	
25	28	14	14	9	(3)	0	2	11	78.6%	
26	33	7	26	17	(5)	2	2	21	80.8%	
27	41	6	35	23	(4)	0	1	24	68.6%	
28	14	5	9	8	(1)	1	0	9	100.0%	
29	38	4	34	25	(4)	0	1	26	76.5%	
30	28	9	19	10	(4)	0	1	11	55.0%	
元	25	6	19	18	(4)	0	1	19	76.0%	

資料1-1-6 消防本部別火災発生状況

区分 消防本部	出火件数							焼損棟数					焼損面積			死傷者数		り災世帯数				り災 人員	損害見積額								出火率
	総数 件	建物 件	林野 件	車両 件	船舶 件	航空機 件	その他 件	総数 棟	全焼 棟	半焼 棟	部分焼 棟	ぼや 棟	建物(床) ㎡	建物(表) ㎡	林野 a	死者 人	負傷者 人	総数 世帯	全損 世帯	半損 世帯	小損 世帯		総額 千円	建物 千円	林野 千円	車両 千円	船舶 千円	航空機 千円	その他 千円	爆発 千円	
県計	442	213	59	46	0	0	124	427	199	34	118	76	25,674	2,168	871	25	72	181	67	9	105	459	941,649	891,092	5,326	29,818	0	0	15,102	311	3.56
盛岡地区広域 消防組合	90	68	4	11	0	0	7	117	50	16	26	25	6,386	426	28	6	14	53	13	3	37	133	269,428	261,277	456	5,372	0	0	2,323	0	1.93
花巻市	53	15	8	6	0	0	24	32	14	1	8	9	1,914	62	161	3	10	10	4	1	5	25	37,884	32,005	692	2,845	0	0	2,342	0	5.54
北上地区消防 組合	35	18	0	7	0	0	10	31	12	3	12	4	1,866	94	0	1	4	12	4	0	8	38	63,749	58,096	0	4,984	0	0	505	164	3.58
奥州金ヶ崎行 政事務組合	82	25	13	7	0	0	37	51	18	3	16	14	2,363	178	89	1	16	19	7	1	11	45	80,372	74,784	186	4,784	0	0	618	0	6.20
一関市	50	21	13	4	0	0	12	48	29	2	11	6	5,530	225	52	4	8	18	9	0	9	51	186,427	178,220	1,536	5,485	0	0	1,186	0	4.02
大船渡地区消 防組合	8	5	0	2	0	0	1	8	6	0	0	2	500	0	0	2	1	1	0	0	1	13,032	12,023	0	365	0	0	644	0	1.92	
陸前高田市	3	2	0	1	0	0	0	4	2	0	2	0	567	461	0	1	0	1	1	0	0	6	38,815	38,812	0	3	0	0	0	0	1.57
遠野市	17	6	2	0	0	0	9	10	8	0	1	1	622	132	35	1	2	6	4	0	2	13	16,999	16,824	21	11	0	0	143	0	6.29
釜石大槌地区 行政事務組合	13	6	1	2	0	0	4	10	6	0	1	3	364	2	2	3	5	3	0	2	7	15,317	14,822	95	253	0	0	0	147	2.86	
宮古地区広域 行政組合	36	18	9	2	0	0	7	49	21	4	19	5	2,302	176	345	3	7	28	8	3	17	77	119,333	109,905	2,162	2,518	0	0	4,748	0	4.44
久慈広域連合	24	11	5	4	0	0	4	29	18	2	7	2	1,617	118	75	1	5	12	10	0	2	21	72,876	69,366	178	2,619	0	0	713	0	4.09
二戸地区広域 行政事務組合	31	18	4	0	0	0	9	38	15	3	15	5	1,643	294	84	2	1	16	3	1	12	42	27,417	24,958	0	579	0	0	1,880	0	5.72

資料1-1-7 令和元年市町村別火災発生状況

区分 市町村	出火件数							焼損棟数					焼損面積			死傷者数		り災世帯数				り災 人員	損害見積額								
	総数	建物	林野	車両	船舶	航空機	その他	総数	全焼	半焼	部分焼	ぼや	建物(床)	建物(表)	林野	死者	負傷者	総数	全損	半損	小損		総額	建物	収容物	林野	車両	船舶	航空機	その他	爆発
	件	件	件	件	件	件	件	棟	棟	棟	棟	棟	m ²	m ²	a	人	人	世帯	世帯	世帯	世帯		千円	千円	千円	千円	千円	千円	千円	千円	千円
県計	442	213	59	46	0	0	124	427	199	34	118	76	25,674	2,168	871	25	72	181	67	9	105	459	941,649	751,640	139,452	5,326	29,818	0	0	15,102	311
盛岡市	40	33	0	4	0	0	3	55	17	9	11	18	2,554	232	0	3	7	33	8	3	22	74	138,298	116,960	20,296	0	908	0	0	134	0
宮古市	23	10	7	2	0	0	4	31	11	2	14	4	1,252	141	343	2	7	20	4	2	14	55	82,734	65,391	8,518	2,137	2,518	0	0	4,170	0
大船渡市	6	3	0	2	0	0	1	6	5	0	0	1	252	0	0	0	2	1	1	0	0	1	8,329	6,781	539	0	365	0	0	644	0
奥州市	68	20	12	4	0	0	32	40	14	2	13	11	2,098	132	86	0	11	14	7	1	6	33	67,661	56,128	9,612	186	1,308	0	0	427	0
花巻市	53	15	8	6	0	0	24	32	14	1	8	9	1,914	62	161	3	10	10	4	1	5	25	37,884	28,271	3,734	692	2,845	0	0	2,342	0
北上市	33	16	0	7	0	0	10	24	7	3	10	4	1,235	86	0	1	4	10	3	0	7	34	36,816	26,320	4,875	0	4,984	0	0	473	164
久慈市	13	5	3	3	0	0	2	16	8	2	4	2	497	59	13	0	2	7	5	0	2	13	25,635	20,091	3,320	109	2,115	0	0	0	0
遠野市	17	6	2	0	0	0	9	10	8	0	1	1	622	132	35	1	2	6	4	0	2	13	16,999	15,439	1,385	21	11	0	0	143	0
一関市	49	20	13	4	0	0	12	46	29	1	10	6	5,336	221	52	4	8	16	8	0	8	46	153,941	131,032	14,702	1,536	5,485	0	0	1,186	0
陸前高田市	3	2	0	1	0	0	0	4	2	0	2	0	567	461	0	1	0	1	1	0	0	6	38,815	32,558	6,254	0	3	0	0	0	0
釜石市	9	5	1	1	0	0	2	9	5	0	1	3	296	2	2	2	2	4	2	0	2	6	9,944	9,079	566	95	57	0	0	0	147
二戸市	11	8	0	0	0	0	3	16	4	2	8	2	517	78	0	1	1	8	1	1	6	26	7,347	5,511	1,796	0	0	0	0	40	0
八幡平市	16	10	3	2	0	0	1	19	9	3	6	1	1,494	70	15	0	2	3	0	0	3	11	36,291	26,359	8,621	125	954	0	0	232	0
滝沢市	10	7	1	1	0	0	1	9	2	1	4	2	624	5	13	1	1	4	1	0	3	7	47,924	37,783	9,487	331	52	0	0	271	0
岩手郡	10	8	0	1	0	0	1	12	6	1	1	4	446	9	0	1	2	6	1	0	5	11	7,836	5,003	2,164	0	580	0	0	89	0
雫石町	5	3	0	1	0	0	1	6	2	1	1	2	261	8	0	0	2	3	0	0	3	5	4,960	2,506	1,785	0	580	0	0	89	0
葛巻町	3	3	0	0	0	0	0	3	1	0	0	2	122	1	0	1	0	3	1	0	2	6	1,680	1,668	12	0	0	0	0	0	0
岩手町	2	2	0	0	0	0	0	3	3	0	0	0	63	0	0	0	0	0	0	0	0	0	1,196	829	367	0	0	0	0	0	0
紫波郡	14	10	0	3	0	0	1	22	16	2	4	0	1,268	110	0	1	2	7	3	0	4	30	39,079	27,427	7,177	0	2,878	0	0	1,597	0
紫波町	10	8	0	2	0	0	0	18	13	1	4	0	1,080	110	0	0	1	6	2	0	4	27	35,004	23,721	7,075	0	2,628	0	0	1,580	0
矢巾町	4	2	0	1	0	0	1	4	3	1	0	0	188	0	0	1	1	1	1	0	0	3	4,075	3,706	102	0	250	0	0	17	0
和賀郡	2	2	0	0	0	0	0	7	5	0	2	0	631	8	0	0	0	2	1	0	1	4	26,933	23,133	3,768	0	0	0	0	32	0
西和賀町	2	2	0	0	0	0	0	7	5	0	2	0	631	8	0	0	0	2	1	0	1	4	26,933	23,133	3,768	0	0	0	0	32	0
胆沢郡	14	5	1	3	0	0	5	11	4	1	3	3	265	46	3	1	5	5	0	0	5	12	12,711	7,316	1,728	0	3,476	0	0	191	0
金ヶ崎町	14	5	1	3	0	0	5	11	4	1	3	3	265	46	3	1	5	5	0	0	5	12	12,711	7,316	1,728	0	3,476	0	0	191	0
西磐井郡	1	1	0	0	0	0	0	2	0	1	1	0	194	4	0	0	0	2	1	0	1	5	32,486	30,188	2,298	0	0	0	0	0	0
平泉町	1	1	0	0	0	0	0	2	0	1	1	0	194	4	0	0	0	2	1	0	1	5	32,486	30,188	2,298	0	0	0	0	0	0
気仙郡	2	2	0	0	0	0	0	2	1	0	0	1	248	0	0	0	0	0	0	0	0	0	4,703	4,218	485	0	0	0	0	0	0
住田町	2	2	0	0	0	0	0	2	1	0	0	1	248	0	0	0	0	0	0	0	0	0	4,703	4,218	485	0	0	0	0	0	0
上閉伊郡	4	1	0	1	0	0	2	1	1	0	0	0	68	0	0	0	1	1	1	0	0	1	5,373	1,177	4,000	0	196	0	0	0	0
大槌町	4	1	0	1	0	0	2	1	1	0	0	0	68	0	0	0	1	1	1	0	0	1	5,373	1,177	4,000	0	196	0	0	0	0
下閉伊郡	14	8	3	0	0	0	3	18	10	2	5	1	1,050	35	5	1	0	8	4	1	3	22	36,599	33,663	2,333	25	0	0	0	578	0
山田町	6	5	0	0	0	0	1	9	4	1	3	1	557	31	0	1	0	6	3	1	2	15	31,859	29,827	1,791	0	0	0	0	241	0
岩泉町	6	2	2	0	0	0	2	6	4	1	1	0	413	0	2	0	0	2	1	0	1	7	3,306	2,798	146	25	0	0	0	337	0
田野畑村	1	1	0	0	0	0	0	3	2	0	1	0	80	4	0	0	0	0	0	0	0	0	1,434	1,038	396	0	0	0	0	0	0
普代村	1	0	1	0	0	0	0	0	0	0	0	0	0	0	3	0	0	0	0	0	0	0	0	0	0	0	0	0	0	0	0
九戸郡	23	13	4	1	0	0	5	28	16	1	9	2	1,762	233	95	2	3	11	6	0	5	21	61,370	36,976	21,389	69	953	0	0	1,983	0
軽米町	10	6	2	0	0	0	2	10	4	0	5	1	302	64	8	1	0	4	0	0	4	9	3,380	1,163	992	0	449	0	0	776	0
野田村	1	1	0	0	0	0	0	2	0	0	2	0	18	28	0	0	0	0	0	0	0	0	3,618	3,618	0	0	0	0	0	0	0
九戸村	3	1	1	0	0	0	1	5	2	1	1	1	340	110	28	0	0	2	1	0	1	4	10,749	8,536	1,719	0	0	0	0	494	0
洋野町	9	5	1	1	0	0	2	11	10	0	1	0	1,102	31	59	1	3	5	5	0	0	8	43,623	23,659	18,678	69	504	0	0	713	0
二戸郡	7	3	1	0	0	0	3	7	5	0	1	1	484	42	48	0	0	2	1	0	1	3	5,941	4,836	405	0	130	0	0	570	0
一戸町	7	3	1	0	0	0	3	7	5	0	1	1	484	42	48	0	0	2	1	0	1	3	5,941	4,836	405	0	130	0	0	570	0

資料1-1-8 市町村別出火件数・出火率年別推移

市町村	令和元年		平成30年		平成29年	
	出火件数	出火率	出火件数	出火率	出火件数	出火率
県計	442	3.56	384	3.40	421	3.30
盛岡市	40	1.39	36	1.23	42	1.43
宮古市	23	4.36	14	2.54	21	3.81
大船渡市	6	1.66	15	4.57	15	3.96
奥州市	68	5.82	42	4.28	39	3.98
花巻市	53	5.54	31	3.22	32	3.43
北上市	33	3.58	11	3.04	12	3.32
久慈市	13	3.72	23	8.13	22	3.15
遠野市	17	6.29	38	3.14	50	4.13
一関市	49	4.20	10	5.03	8	4.03
陸前高田市	3	1.57	13	3.69	13	3.69
釜石市	9	2.68	10	3.57	12	4.28
二戸市	11	4.09	4	1.50	9	3.37
八幡平市	16	6.22	54	4.50	48	4.00
滝沢市	10	1.81	11	1.99	8	1.45
雫石町	5	3.00	1	0.58	5	2.92
葛巻町	3	4.85	3	4.63	4	6.17
岩手町	2	1.50	4	2.85	9	6.41
紫波町	10	3.03	6	1.79	6	1.79
矢巾町	4	1.47	1	0.37	8	2.94
西和賀町	2	3.53	1	1.67	3	5.01
金ヶ崎町	14	9.03	9	5.65	4	2.51
平泉町	1	1.32	2	2.54	7	8.88
住田町	2	3.69	5	8.56	4	6.85
大槌町	4	3.37	1	0.81	2	1.63
山田町	6	3.85	1	0.62	3	1.85
岩泉町	6	6.42	8	8.13	7	7.11
軽米町	10	10.98	2	6.26	4	4.17
洋野町	9	5.37	3	2.85	11	6.28
一戸町	7	5.64	6	6.11	10	7.64
田野畑村	1	2.94	1	5.57	0	0.00
普代村	1	3.70	5	10.63	0	0.00
野田村	1	2.36	5	2.27	3	6.82
九戸村	3	5.18	8	8.24	0	0.00

資料1-2-2 災害別市町村別災害被害一覽表

区分 市町村名	被害額合計 (千円)	H31.1.1~ R1.12.31	H31.1.21	H31.1.24	H31.1.26	H31.2.1	H31.2.4	H31.3.7	H31.3.11	H31.3.27	H31.3.30~ H31.4.1	H31.4.5~ H31.4.6	H31.4.11
		雪害	暴風雪	暴風雪	震度4	暴風雪	暴風	震度4	暴風	暴風	降雪	強風	降雪
盛岡市	12,238												
宮古市	8,550,930								900				
大船渡市	540,702												
花巻市	105,278						300						14,870
北上市	21,528						120						
久慈市	3,061,413								15,500				
遠野市	48,966												
一関市	1,217,925						400		200			1,300	1,000
陸前高田市	390,862											50	
釜石市	3,863,506						580						
二戸市	31,493										1,000		
八幡平市	186,419												
奥州市	812,264						891		279				50
滝沢市	85,053												
雫石町	34,697												
葛巻町	33,705												
岩手町													
紫波町	32,217												
矢巾町	11,622						450						
西和賀町	1,884												
金ヶ崎町	105,068						50		50			150	
平泉町	74,379												
住田町	8,152												
大槌町	865,784								50			140	
山田町	2,448,480						50						
岩泉町	390,744						80						
田野畑村	2,741,948						15						
普代村	2,614,866								850				
軽米町	6,300												
野田村	462,657												
九戸村	32,427												
洋野町	601,704												
一戸町	8,902												
その他	2,038,200												
県計	31,442,313						2,936		17,829		1,000	1,640	15,920

区分 市町村名	H31.4.20	R1.5.2	R1.5.11	R1.6.1	R1.6.5	R1.6.5	R1.6.15~ R1.6.16	R1.6.18	R1.6.22~ R1.6.23	R1.6.23	R1.7.17	R1.8.6	R1.8.8
	降霜	強風	降霜	降雹	降雹	大雨	大雨注意報	震度4	大雨	大雨・洪水	洪水	洪水	大雨
盛岡市	468												
宮古市													
大船渡市													
花巻市													
北上市													
久慈市													
遠野市						2,000	2,000						
一関市		400					1,000		2,000				
陸前高田市													
釜石市													
二戸市													
八幡平市													
奥州市	7,876				4,902				465,032	6,685			
滝沢市													
雫石町													
葛巻町													
岩手町													
紫波町	2,494			363									
矢巾町													
西和賀町													
金ヶ崎町													
平泉町													
住田町													
大槌町													
山田町													
岩泉町													
田野畑村													
普代村													
軽米町													
野田村													
九戸村													
洋野町			56										
一戸町													
その他													
県計	10,838	400	56	363	4,902	2,000	3,000			6,685			

区分 市町村名	R1.8.27	R1.10.4	R1.10.12~ R1.11.12	R1.12.19	R1.12.27	R1.12.31
	大雨	大雨洪水	台風第19号	震度4	大雪	暴風雪
盛岡市			11,770			
宮古市	400		8,549,630			
大船渡市	803	800	539,099			
花巻市			90,108			
北上市			21,408			
久慈市			3,045,913			
遠野市			44,966			
一関市		2,500	1,209,125			
陸前高田市	36,867	1,000	352,945			
釜石市	53,606	4,830	3,804,490			
二戸市			30,493			
八幡平市			186,419			
奥州市			326,489			60
滝沢市			85,053			
雫石町			34,697			
葛巻町			33,705			
岩手町						
紫波町			29,360			
矢巾町			11,172			
西和賀町			1,884			
金ヶ崎町			104,818			
平泉町			74,379			
住田町			8,152			
大槌町	28,200	6,600	830,794			
山田町	9,340		2,439,090			
岩泉町	250		390,414			
田野畑村			2,741,933			
普代村			2,614,016			
軽米町			6,300			
野田村			462,657			
九戸村			32,427			
洋野町			571,648		30,000	
一戸町			8,902			
その他			2,038,200			
県計	129,466	15,730	30,732,456		30,000	60

資料1-2-3 災害被害状況年次別推移

年	災害発生件数	人的被害			り災世帯		被害額合計	住家等被害	庁舎等被害	社会教育・体育施設被害	社会福祉施設被害	医療衛生施設被害	消防施設被害	観光施設被害	商工関係被害	水産関係被害	漁港施設被害	農業施設被害	農作物等被害	家畜等関係被害	農地農家用被害	林業関係被害	建設省所管土木施設被害	運輸省所管土木施設被害	都市施設被害	公営住宅等被害	学校被害	文化財被害	通信・電力・鉄道関係被害	その他
		死者	行方不明者	負傷者	世帯数	人員																								
44	13	1			308	1,294	3,079,871	97,992			450	2,283		280	3,844	509,133	12,195		607,939	9,203	225,179	1,008,890	545,930	40,700	1,296		13,457			1,100
45	12	4		4	46	211	3,627,266	76,291		1,408	5,886		600	150	2,277,868	93,253	20,614				163,610	44,738	771,889	2,500	365		155,944	6,150	6,000	
46	14	163		3	23	87	3,866,864	4,048							1,243,929	139,668	5	1,390,754			187,295	52,056	679,878	165,300			3,931			
47	16	3		18	317	1,158	11,683,270	83,287	2,738	300			100	5,901	453	1,831,131	116,137	64,509		800	846,160	5,513,619	2,077,887	125,500		11,850		10,136	500	
48	12				21	74	8,202,505	8,387							56,400			7,167,728			31,699	162,135	216,338	559,258			560			
49	19				19	70	4,612,382	22,812						10,249	576,629	126,260	84,952	554,808			292,600	1,225,087	1,713,705	1,148		4,132				
50	19	4		3	298	1,126	11,517,750	185,844		7,008	27,358		7,353		2,958,660	714,178	37,640	1,504,689	447		1,371,800	369,369	4,144,257	167,014		22,113			20	
51	16				34	133	46,794,722	40,576					10,000	777,603			7,280	42,624,193			284,180	1,460,427	1,536,590			53,873				
52	17	5		13	51	960	9,277,080	166,841		20,140	24,160	1,418	2,000	177,172	7,100	197,477	3,550	66,399	210		1,875,000	827,652	5,793,507			94,274			20,180	
53	14	3		2	46	148	9,712,168	279,196	34,844	75,757	56,471	1,505	13,286	783,870	425,108	94,163	135,225	2,796,709			1,055,000	187,507	2,041,513			1,144,087	1,500	257,702	328,725	
54	20	3		53	1,188	4,317	29,721,471	1,359,328	24,056	26,000	32,101		7,400	409,090	2,300,902	667,844	672,958	5,009,577	32,318		4,212,000	1,826,457	12,372,733		9,878	404,625			354,204	
55	15	1		4	17	70	88,677,188	53,670	2,283	16,360	14,625	169	32,180	17,055	6,464,683	1,334,825	98,613	68,198,864	9,000		641,000	6,103,420	4,810,386	179,938		22,721			677,396	
56	19	8		55	1,447	5,315	104,613,965	1,444,826	73,855	140,087	110,708	108	119,635	2,333,320	791,959	68,950	1,955,726	43,023,713	19,044		7,947,000	7,830,317	36,766,870	3,000	34,244	175,886	563	1,774,154		
57	23	2			1,453	4,576	40,045,664	334,704	5,362	6,721	59,483		3,530	6,710	1,107,772	576,603	43,416	15,906,551	9,776		5,581,000	1,425,664	14,109,897	139,229	2,200	108,514	400	395,027		
58	24	2		41	83	294	8,503,086	673,995	34,299	34,863	141		3,000	79,740	61,478	1,195,859	668,001	525,688	440,273	5,490	288,000	2,900,367	1,068,550			43,403			289,392	
59	14	5		22	12	57	20,773,551	126,717	1,000	6,670			225	300	147,631	532,432	444,194	973,163			1,680,000	2,177,309	14,586,340		15,000	62,763			19,807	
60	20	2			3	8	12,787,862	10,181					198	3,579	5,954	77,325	6,400	781,831			307,000	76,973	11,518,421							
61	21	2		2	70	221	35,012,419	16,741	10,401	38,297	20,383	445	10,070	55,883	289,476	577,596	29,592	603,666			1,985,000	1,385,931	29,861,938			48,562			78,438	
62	23	1		29	207	847	21,440,190	59,279	17,270	107,598	3,130	7,099	300	29,180	391,561	585,150	285,660	153,035	3,812,242	1,150		1,491,000	2,489,542	11,709,370	225,630	52,602			19,362	30
63	17	3		4	120	583	72,304,552	170,696	22,631	11,020	31,094	81,702	31,468	58,580	7,715	180,554	16,673	31,391,479	1,070		7,937,000	6,768,618	24,771,925		4,421	80,620	7,000	730,286		
平成元	31	2		2	3	13	12,920,448	428	730		3,492		5,259	447,877	64,301	11,696	1,207,871			1,709,000	259,244	9,207,000				700			2,850	
2	25	2	1	5	315	1,140	57,215,315	307,552	11,537	3,650	1,564	42,750	18,890	1,351,290	802,131	1,008,000	42,991	1,485,539	1,225		9,474,869	3,163,513	39,312,000		92,000	95,814				
3	21	2		27	114	356	70,827,909	331,141	5,611	12,884	5,211	12,064	70	71,358	12,700	5,194,859	2,761,654	1,506,672	28,336,203	58,010	4,298,188	4,193,130	21,988,000	1,916,511		118,163	5,480			
4	10						2,040,889	3,438							20,220		4,411	196,820					1,816,000							
5	17	2		1	54	159	128,772,939	10,303	13,197		23,000			5,100	18,850	116,178	167,240	93,634	102,873,763	1,025	3,108,000	2,115,666	20,210,000		9,512	7,471				
6	20	1		10	94	254	22,934,500	90,761	11,427	27,101	2,189	44,187	4,735	121,270	99,160	2,245,952	2,131,500	144,175	4,879,081	169,775	1,603,000	1,159,655	9,350,500	706,000		28,006	1,000	15,026		
7	15			1	10	38	20,814,041	9,757	7,561	45,148		3,980	1,160	880	7,750	9,237	8,000	142,268	9,639,599		1,729,894	252,443	8,932,000			24,364				
8	16			2	1	3	3,344,286	1,112					200	17,660	140,819	14,949	12,612			261,000	135,890	2,394,950	304,009		7,085					
9	20			2	35	119	7,373,501	3,011					230	62,213	57,493	12,217	69,150			784,000	1,561,511	4,788,300				13,965			1,500	
10	29	5		13	139	487	39,462,415	552,496	15,064	44,367	12,073	63,773	600	78,964	316,470	24,249	143,432	189,382	1,738,919	100	4,773,000	9,822,795	20,740,954			309,885			635,892	
11	28	3		5	704	2,227	64,525,753	4,939,879	53,420	20,389	6,429	251,334	41,049	1,214,246	105,000	1,500	70,278	956,939	147,801	10,629,000	7,404,412	37,872,080	337,646		62,517	56,500	336,890	18,444		
12	28			2	55	140	8,299,421	43,511		9,344	406	27,000	4,500	116,078	311,000	31,059	839,847	186,950	915,681		1,280,298	4,492,946				8,963			27,838	
13	37	3		16	35	35,295,985	4,329	8,830	15,760	178	1,451			7,770	42,050	63,577	2,169,480	30,663		2,173,000	1,254,285	29,470,226			52,419			1,967		
14	19	4		12	3849	10,727	66,063,077	5,431,633	116,435	69,854	64,287	393,658	179,263	3,169,280	1,162,528	929,146	583,434	2,430,684	134,698		10,573,000	8,623,598		31,070,077		288,035	1,830	839,072	119,000	
15	24			96	1047	3,031	51,090,263	425,402	116,435	505,175	67,422	177,769	114,917	1,414,343	3,253,651	1,962,500	316,096	32,994,975	8,969		559,000	1,603,590	5,957,700			481,396	48,643	1,031,680	50,600	
16	29	1		20	18	52	12,540,961	94,220	27,155	19,333	300	800	592	13,790	108	134,746	2,400	387,429	1,425,084	40,068	2,231,000	467,257	7,641,672			50,107	4,900			
17	26	1		14	3	7	2,253,995	9,450	7,705	846	12,428	1,409	1,708	50	11,320	112,950	539,300	102,215	119,599	22,654	198,000	247,863	830,499			34,177	1,480	30	312	
18	26	3		19	156	366	35,766,152	100,052	644	6,294	10,927	17,229	34,357	71,802	4,121,410	2,085,680	619,368	505,506	13,055	1,829,000	3,383,347		22,910,384			32,032	25,065			
19	20	2		3	112	303	11,189,120	99,698	113	5		32,762		51,990	18,300	44,110	965,693	1,453	1,889,000		910,961		7,128,225		488	30,622			15,700	
20	23	2		127	8	25	24,562,315	383,820	121,404	511,047	64,050	295,357	1,788	874,838	413,960	21,412	14,250	282,568	233,482	323	2,707,000	9,357,761	8,553,901		7189	258,334	42,167	416,487	1,177	
21	27	2		17	50		3,172,270	31,800	1,621	3,648	6,374	774	328	141,537	2,825	748,191	59,803	85,338	514,417		138,000	506,073				7,980			1,173	
22	38	2		9	168	324	9,121,174	4,230	1,166	444	3,180	120		6,230	3,020,478	135,660	237,281	793,119	45,336	1,079,000	1,096,241	2,690,959			7,730					
23	30	4,673	1,142	213	168	408	927,738,481	66,720	2,760	1,036	5,120	30,802	7,000	8,221	116,218,048	454,500,288	4,226,261	505,376	2,120,011	65,631,000	31,607,812		252,791,806			15,570			500	
24	56	6		93	191	394	1,935,568	50,153	2,948		2,802		2,040	387,563	39															

資料1-2-4 災害対策本部・災害警戒本部設置状況

設置理由	計		1.21		1.24		1.26		2.1		2.4		3.7		3.11		3.27		6.5		6.18		6.23	
			対策本部	警戒本部	対策本部	警戒本部	対策本部	警戒本部	対策本部	警戒本部	対策本部	警戒本部	対策本部	警戒本部	対策本部	警戒本部	対策本部	警戒本部	対策本部	警戒本部	対策本部	警戒本部	対策本部	警戒本部
(県本部)	1	20		1		1		1		1		1		1		1		1		1		1		1
盛岡市		9				1		1				1		1		1								
宮古市	1	9				1				1		1			1									
大船渡市	1	6				1				1		1			1									
花巻市		4				1				1		1												
北上市	1	4		1						1														
久慈市	1	7				1				1		1			1									
遠野市	1	7				1				1		1					1							
一関市	1	9				1				1		1		1			1		1					
市	1	5				1				1		1			1									
釜石市	1	6				1				1		1			1									
二戸市		6				1				1		1												
八幡平市		5				1				1		1												
奥州市	1	2																						1
滝沢市	1	5				1				1		1												
雫石町		5				1				1		1												
葛巻町		5				1				1		1												
岩手町	1	1																						
紫波町	1	3																						
矢巾町	1	6				1				1		1										1		
西和賀町		4				1				1		1												
金ヶ崎町	1	7		1		1				1		1					1							
平泉町	1	3																				1		
住田町	1	5				1				1		1			1									
大槌町	1	7				1				1		1			1									
山田町	1	8				1				1		1			1									
岩泉町	1	8				1				1		1			1									
田野畑村	1	1																						
普代村	1	7				1			1	1		1			1									
軽米町		6				1				1		1												
野田村	1	7				1				1		1			1									
九戸村	1																							
洋野町	1					1				1		1			1									
一戸町	1											1												
市町村計	25	180		2		25		2		10		27		2		13		3		2		1		1

※林野火災は、自然災害以外であるが警戒本部等設置したため掲載する。

設置理由	7.17		8.6		8.8		8.27		10.4		10.12~11.12		12.19		12.27		12.31	
	洪水		洪水		大雨		大雨		大雨・洪水		台風第19号		地震 (震度4)		大雪		暴風雪	
市町村名	対策本部	警戒本部	対策本部	警戒本部	対策本部	警戒本部	対策本部	警戒本部	対策本部	警戒本部	対策本部	警戒本部	対策本部	警戒本部	対策本部	警戒本部	対策本部	警戒本部
(県本部)		1		1		1		1		1	1	1		1		1		1
盛岡市				1								1				1		1
宮古市	1							1		1	1					1		
大船渡市						1		1			1	1						
花巻市												1						1
北上市												1	1					1
久慈市												1	1		1			
遠野市								1				1	1					1
一関市										1	1	1						1
釜石市								1			1	1						
二戸市												1		1		1		1
八幡平市												1				1		1
奥州市												1						1
滝沢市												1	1				1	1
雫石町													1				1	1
葛巻町													1				1	1
岩手町												1	1					
紫波町													1	1			1	1
矢巾町													1	1			1	1
西和賀町														1				1
金ヶ崎町													1	1				1
平泉町													1	1				1
住田町													1					
大槌町													1				1	
山田町													1				1	
岩泉町		1											1				1	
田野畑村													1	1				
普代村													1	1				1
軽米町														1		1		1
野田村													1	1			1	
九戸村													1				1	1
洋野町													1	1			1	
一戸町													1	1			1	1
市町村計		2		1		1		9		5	25	30		5		20		19

資料1-2-5 災害時における消防職員出動状況

出動理由 市町村名	H31.1.1~ R1.12.31	H31.1.21	H31.1.24	H31.1.26	H31.2.1	H31.2.4	H31.3.7	H31.3.11	H31.3.27	H31.3.30~ H31.4.1	H31.4.5~ H31.4.6	H31.4.11	H31.4.20
	雪害	暴風雪	暴風雪	震度4	暴風雪	暴風	震度4	暴風	暴風	降雪	強風	降雪	降霜
県本部設置の有無	無	有	有	有	有	有	有	有	有	無	無	無	無
災害被害報告の有無	無	無	無	無	無	有	無	有	有	有	有	有	有
盛岡地区広域 行政事務組合					7	5					3		
花巻市 消防本部			9			12							
北上地区 消防組合			6		5								
奥州金ヶ崎 行政事務組合													
一関市 消防本部			3			5							
大船渡地区 消防組合			6			20		3					
陸前高田市 消防本部													
遠野市 消防本部													
釜石大槌地区 行政事務組合			5			3		3					
宮古地区 広域行政組合			127		98	124		128					
久慈 広域連合			58	39	57	59		61					
二戸地区広域 行政事務組合													
消防本部計			214	39	167	228		195			3		

資料1-2-5 災害時における消防職員出動状況

出動理由 市町村名	R1.5.2	R1.5.11	R1.6.1	R1.6.5	R1.6.5	R1.6.15~ R1.6.16	R1.6.18	R1.6.23	R1.7.17	R1.8.6	R1.8.8	R1.8.27	R1.10.4
	強風	降霜	降雹	降雹	大雨	大雨注意報	震度4	大雨・洪水	洪水	洪水	大雨	大雨	大雨洪水
県本部設置の有無	無	無	無	無	有	無	有	有	有	有	有	有	有
災害被害報告の有無	有	有	有	有	有	有	有	有	無	無	無	有	有
盛岡地区広域 行政事務組合	4												
花巻市 消防本部													
北上地区 消防組合					2								
奥州金ヶ崎 行政事務組合								19					
一関市 消防本部					25								6
大船渡地区 消防組合												46	4
陸前高田市 消防本部													
遠野市 消防本部													
釜石大槌地区 行政事務組合												18	4
宮古地区 広域行政組合									74			134	51
久慈 広域連合													
二戸地区広域 行政事務組合													
消防本部計	4				27			19	74			198	65

資料1-2-5 災害時における消防職員出動状況

出動理由 市町村名	R1.10.12~ R1.11.12	R1.12.19	R1.12.27	R1.12.31	計
	台風第19号	震度4	大雪	暴風雪	
県本部設置の有無	有	有	有	有	
災害被害報告の有無	有	無	有	有	
盛岡地区広域 行政事務組合	553				572
花巻市 消防本部	254				275
北上地区 消防組合	47			3	63
奥州金ヶ崎 行政事務組合	41			3	63
一関市 消防本部	166				205
大船渡地区 消防組合	196				275
陸前高田市 消防本部	56				56
遠野市 消防本部	48				48
釜石大槌地区 行政事務組合	85				118
宮古地区 広域行政組合	1,889		74		2,699
久慈 広域連合	121	59	61		515
二戸地区広域 行政事務組合	22				22
消防本部計	3,478	59	135	6	4,911

資料1-2-6 災害時における消防団員出動状況

出動理由	H31.1.1～ R1.12.31	H31.1.21	H31.1.24	H31.1.26	H31.2.1	H31.2.4	H31.3.7	H31.3.11	H31.3.27	H31.3.30～ H31.4.1	H31.4.5～ H31.4.6	H31.4.11	H31.4.20
	雪害	暴風雪	暴風雪	震度4	暴風雪	暴風	震度4	暴風	暴風	降雪	強風	降雪	降霜
市町村名													
県本部設置の有無	無	有	有	有	有	有	有	有	有	無	無	無	無
災害被害報告の有無	無	無	無	無	無	有	無	有	有	有	有	有	有
盛岡市													
宮古市			24		46	46		18					
大船渡市													
花巻市													
北上市													
久慈市			3		9	49		13					
遠野市													
一関市													
陸前高田市													
釜石市			77			151		144					
二戸市													
八幡平市													
奥州市													
滝沢市													
雫石町													
葛巻町													
岩手町													
紫波町													
矢巾町													
西和賀町													
金ヶ崎町													
平泉町													
住田町													
大槌町			2			13		24					
山田町			69		67	107		95					
岩泉町			4		53	15		26					
田野畑村													
普代村													
軽米町													
野田村						10							
九戸村													
洋野町								4					
一戸町													
市町村計			179		175	391		324					

資料1-2-6 災害時における消防団員出動状況

出動理由	R1.5.2	R1.5.11	R1.6.1	R1.6.5	R1.6.5	R1.6.15~ R1.6.16	R1.6.18	R1.6.23	R1.7.17	R1.8.6	R1.8.8	R1.8.27	R1.10.4
	強風	降霜	降雹	降雹	大雨	大雨注意報	震度4	大雨・洪水	洪水	洪水	大雨	大雨	大雨洪水
市町村名													
県本部設置の有無	無	無	無	無	有	無	有	有	有	有	有	有	有
災害被害報告の有無	有	有	有	有	有	有	有	有	無	無	無	有	有
盛岡市													
宮古市												2	22
大船渡市												40	
花巻市													
北上市													
久慈市													
遠野市													
一関市					7								
陸前高田市													
釜石市												213	119
二戸市													
八幡平市													
奥州市													
滝沢市													
雫石町													
葛巻町													
岩手町													
紫波町													
矢巾町													
西和賀町													
金ヶ崎町													
平泉町													
住田町													
大槌町												19	13
山田町												43	76
岩泉町												26	
田野畑村													
普代村													
軽米町													
野田村													
九戸村													
洋野町													
一戸町													
市町村計												343	230

資料1-2-6 災害時における消防団員出動状況

出動理由 市町村名	R1.10.12~ R1.11.12	R1.12.19	R1.12.27	R1.12.31	計
	台風第19号	震度4	大雪	暴風雪	
県本部設置の有無	有	有	有	有	
災害被害報告の有無	有	無	有	有	
盛岡市	96				96
宮古市	2,314				2,472
大船渡市	658				698
花巻市	1,204				1,204
北上市	363				363
久慈市	843		31		948
遠野市	1,084				1,084
一関市	1,321				1,328
陸前高田市	775				775
釜石市	369				1,073
二戸市	374				374
八幡平市	72				72
奥州市	387				387
滝沢市	155				155
雫石町					
葛巻町	141				141
岩手町	244				244
紫波町	222				222
矢巾町	62				62
西和賀町					
金ヶ崎町	194				194
平泉町	50				50
住田町	204				204
大槌町	173				244
山田町	620		5		1,082
岩泉町	587				711
田野畑村	185				185
普代村	717				717
軽米町	381				381
野田村	315				325
九戸村	185				185
洋野町	322				326
一戸町	149				149
市町村計	14,766		36		16,451

資料 2-1-1 消防の概況（県計）

区 分		単位	31. 4. 1	30. 4. 1	増 減			
県 勢	市 町 村 数	—	33	33	0			
	面 積	km ²	15,275.02	15,274.64	0.38			
	人 口	人	1,250,142	1,264,336	▲ 14,194			
	世 帯 数	世帯	526,690	524,684	2,006			
消 防 本 部 署 所 属	消防本部数	単 独	—	4	4	0		
		組 合	—	8	8	0		
	消防署数	消 防 署 数	—	27	27	0		
		分 署 出 張 所 数	—	51	51	0		
	消防職員	消 防 吏 員 数	人	1,990	1,992	▲ 2		
		そ の 他 の 職 員 数	人	8	10	▲ 2		
		計	人	1,998	2,002	▲ 4		
	消防の基準対象の器具	消防力の基準対象	動力消防ポンプ	普通消防ポンプ自動車	台	37	37	0
				水そう付消防ポンプ自動車	台	80	80	0
				小型動力ポンプ	台	34	34	0
				計	台	151	151	0
		はしご車	はしご付消防自動車	台	6	6	0	
			屈折はしご付消防ポンプ自動車	台	6	6	0	
		計	計	台	12	12	0	
			化学消防自動車	台	12	12	0	
救急自動車		台	101	101	0			
その他		水そう車	台	12	12	0		
		指揮車	台	28	30	▲ 2		
		救助工作車	台	15	15	0		
	林野火災工作車	台	1	1	0			
	その他（広報車等）	台	158	123	35			
消 防 団	消 防 団 数		団	33	33	0		
	分 団 数		団	455	455	0		
	消 防 団 員 数（非常勤）		人	21,254	21,755	▲ 501		
	消防力の基準対象	消防力の基準対象	普通消防ポンプ自動車	台	538	541	▲ 3	
			水そう付消防ポンプ自動車	台	11	11	0	
			小型動力ポンプ	台	1,054	1,058	▲ 4	
			手引小型動力ポンプ	—	1	0	1	
	その他	その他	計	台	1,612	1,612	0	
			林野火災工作車	台	0	1	▲ 1	
			小型動力ポンプ積載車	台	933	936	▲ 3	
その他（広報車等）	台	87	84	3				

(※1) 面積は、平成30年10月1日現在

(※2) 人口及び世帯数は、平成31年1月1日現在

区 分		単位	31. 4. 1	30. 4. 1	増 減		
消 防 水 利	消 防 水 利 の 基 準 対 象	消 火 栓	基	19,558	20,058	▲ 500	
		防 火 水 槽	100立方メートル以上	基	41	38	3
			40～100立方メートル未満	基	7,830	7,908	▲ 78
			小 計	基	7,871	7,946	▲ 75
		井戸40立方メートル以上		箇所	0	0	0
		その他（河川、湖沼、プール等）		箇所	526	561	▲ 35
		計		—	27,955	28,565	▲ 610
	そ の 他	防 火 水 槽	20～40立方メートル未満	基	1,350	1,368	▲ 18
		井 戸	20～40立方メートル未満	箇所	45	92	▲ 47
		計		—	1,395	1,460	▲ 65
合 計		—	29,350	30,025	▲ 675		
無 線 通 信 施 設	消 防、救急業務用無線局	固定局及び基地局		局	109	112	▲ 3
		移 動 局		局	2,567	2,415	152
	防 災 行 政 無 線 局	同 報 無 線	親 局	局	30	32	▲ 2
			中 継 局	局	77	76	1
			子 局	局	33,813	33,023	790
	移 動 無 線	基 地 局	局	59	62	▲ 3	
移 動 局		局	2,104	2,130	▲ 26		
火 災 通 報 施 設 等	テ レ ビ 監 視 装 置		—	13	5	8	
	望 楼		基	0	0	0	
	火 災 報 知 専 用 電 話		回線	135	110	25	
	消 防 電 話		回線	29	26	3	
自 主 防 災 組 織	組 織 数		団体	2,307	2,286	21	
	世 帯 数		世帯	460,633	455,005	5,628	
婦 人 防 火 ク ラ ブ 婦 人 消 防 協 力 隊	組 織 数		団体	377	384	▲ 7	
	人 員 数		人	68,078	68,650	▲ 572	
少 年 消 防 ク ラ ブ	組 織 数		団体	145	145	0	
	人 員 数		人	9,028	9,012	16	
幼 年 消 防 ク ラ ブ	組 織 数		団体	290	294	▲ 4	
	人 員 数		人	17,050	17,472	▲ 422	
区 分			—	30年度	29年度	増 減	
市 町 村 の 消 防 財 政	消 防 費 歳 出 決 算 額（A）		千円	43,142,793	45,021,876	▲ 1,879,083	
	普 通 会 計 歳 出 決 算 額（B）		千円	831,927,075	882,869,013	▲ 50,941,938	
	普 通 会 計 歳 出 決 算 額 と 消 防 費 の 割 合（A） / （B）		%	5.2	5.1	0.1	
	人 口 1 人 当 た り の 消 防 費		円	34,123	35,248	▲ 1,125	
	1 世 帯 当 た り の 消 防 費		円	82,226	86,071	▲ 3,845	

資料2-1-2 消防の概況(消防本部別・市町村別)

(31.4.1現在)

区分 市町村等名	面積 (km ²)	人口 (人)	世帯数 (世帯)	消防本部・署				消防団		平成30年度消防費				
				設置別		消防署数	出張所数	消防団数	分団数	消防費 歳出決算額 (千円)	普通会計 歳出決算額 (千円)	普通会計決 算額と消防 費の割合(%)	人口1人 当たり 消防費(円)	
				消防本部 のみ設置	消防本部・ 署を併設									消防 本部
盛岡地区広域消防組合					○	6	17							
盛岡市	886.47	290,136	135,472					1	29	4,031,074	110,325,183	3.7	13,894	
八幡平市	862.30	25,876	10,583					1	37	1,301,539	22,333,870	5.8	50,299	
滝沢市	182.46	55,288	22,991					1	12	693,848	20,323,885	3.4	12,550	
雫石町	608.82	16,708	6,343					1	4	422,790	10,379,321	4.1	25,305	
葛巻町	434.96	6,203	2,744					1	19	330,630	6,426,333	5.1	53,302	
岩手町	360.46	13,454	5,455					1	6	458,519	7,701,334	6.0	34,080	
紫波町	238.98	33,142	12,040					1	12	508,365	12,762,587	4.0	15,339	
矢巾町	67.32	27,319	10,400					1	3	331,514	13,201,617	2.5	12,135	
花巻市	908.39	96,000	37,372		○	2	4	1	23	1,738,828	48,675,275	3.6	18,113	
北上地区消防組合					○	2	3							
北上市	437.55	92,742	37,929					1	13	1,521,744	38,926,341	3.9	16,408	
西和賀町	590.74	5,681	2,306					1	6	373,054	6,965,113	5.4	65,667	
奥州金ヶ崎行政事務組合					○	2	5							
奥州市	993.30	117,360	45,235					1	36	1,890,545	57,601,187	3.3	16,109	
金ヶ崎町	179.76	15,644	6,017					1	4	377,798	8,099,965	4.7	24,150	
一関市	1,256.42	117,530	46,372		○	4	6	1	28	2,497,983	63,152,096	4.0	21,254	
平泉町	63.39	7,643	2,640					1	9	176,191	4,743,977	3.7	23,053	
陸前高田市	231.94	19,201	7,608		○	1		1	8	482,552	78,770,850	0.6	25,132	
大船渡地区消防組合					○	1	3							
大船渡市	322.51	36,655	15,038					1	12	1,039,879	31,294,200	3.3	28,369	
住田町	334.84	5,515	2,170					1	6	312,213	4,693,186	6.7	56,612	
釜石大槌地区行政事務組合					○	2								
釜石市	440.34	33,837	16,552					1	8	1,027,239	53,669,125	1.9	30,358	
大槌町	200.42	11,925	5,396					1	5	401,117	31,924,483	1.3	33,637	
遠野市	825.97	27,161	10,793		○	1	1	1	12	637,574	18,760,702	3.4	23,474	
宮古地区広域行政組合					○	3	4							
宮古市	1,259.15	52,973	23,884					1	45	1,928,413	43,840,141	4.4	36,404	
山田町	262.81	15,665	6,615					1	13	471,771	36,361,047	1.3	30,116	
岩泉町	992.36	9,407	4,459					1	8	469,195	17,592,464	2.7	49,877	
田野畑村	156.19	3,430	1,433					1	4	162,609	7,064,697	2.3	47,408	
久慈広域連合					○	2	4							
久慈市	623.50	35,199	15,670					1	20	884,828	23,740,406	3.7	25,138	
普代村	69.66	2,721	1,147					1	6	151,941	3,197,022	4.8	55,840	
野田村	80.80	4,251	1,637					1	9	210,661	3,572,783	5.9	49,556	
洋野町	302.92	16,824	6,853					1	14	627,580	11,494,053	5.5	37,303	
二戸地区広域行政事務組合					○	1	4							
二戸市	420.42	27,087	11,852					1	12	780,674	16,646,871	4.7	28,821	
軽米町	245.82	9,193	3,783					1	8	648,887	6,167,814	10.5	70,585	
九戸村	134.02	5,802	2,168					1	15	293,043	3,730,371	7.9	50,507	
一戸町	300.03	12,570	5,733					1	9	357,320	7,788,776	4.6	28,426	
県計	15,275.02	1,250,142	526,690		12	27	51	33	455	27,541,918	831,927,075	3.3	22,031	

市町村名等	種別	消防本部・消防団現有数																													
		普通消防ポンプ自動車(B-1級以上)	水槽付消防ポンプ自動車(B-1級以上)	はしご付消防自動車				屈折はしご付消防ポンプ自動車	化学消防車	指揮車	林野火災工作車	電源・照明車	小型動力ポンプ積載車	小型動力ポンプ非積載	手引動力ポンプ	広報車	資機材搬送車	消火剤投入車	自動二輪車消防活動全般用	水槽車			支援車	人員搬送車	防災指導車	救急自動車	救助工作車	その他の車両			
				18m	24m	30m	38m以上													小型動力ポンプ付	II型	ポンプ非積載									
盛岡地区広域消防組合		1	26	0	0	1	0	1	1	6	0	0	0	13	0	17	1	0	0	1	0	0	1	0	0	1	1	0	23	2	7
花巻市消防本部		1	6	0	0	1	0	0	1	2	0	0	0	6	0	2	1	0	1	2	0	0	1	0	0	1	0	0	8	1	0
北上地区消防組合		1	7	0	0	1	0	0	1	2	0	0	0	0	0	4	2	0	1	1	0	0	1	2	0	7	1	1			
奥州金ヶ崎行政事務組合		3	6	0	0	1	0	1	2	3	0	0	0	0	0	8	3	0	0	1	1	0	0	0	0	9	1	7			
一関市消防本部		9	10	0	0	0	1	0	1	2	0	0	0	0	0	1	4	0	0	1	0	0	1	0	0	11	2	10			
消防本部																															
陸前高田市消防本部		2	2	0	0	0	0	0	0	1	0	0	0	2	0	0	0	0	0	0	0	0	0	0	0	1	0	0	3	0	1
大船渡地区消防組合		4	1	0	0	0	0	1	1	1	0	0	0	0	0	0	0	0	0	0	0	0	0	0	0	1	0	0	6	1	1
釜石大槌地区行政事務組合		5	0	0	0	1	0	0	2	3	0	0	0	2	0	1	2	0	0	0	1	0	0	0	0	0	0	5	1	5	
遠野市消防本部		3	1	0	0	0	0	0	0	2	0	0	0	0	0	4	1	0	0	0	0	0	0	0	0	0	4	1	0		
宮古地区広域行政組合		5	7	0	0	0	0	1	1	3	0	0	0	6	0	10	4	0	0	2	0	0	0	1	0	11	3	0			
久慈広域連合		1	8	0	0	0	0	1	2	2	1	0	0	3	0	6	1	0	2	1	0	0	1	0	0	8	1	0			
二戸地区広域行政事務組合		2	6	0	0	0	0	1	0	1	0	0	0	2	0	5	2	0	0	0	1	0	0	1	0	6	1	0			
消防本部計		37	80	0	0	5	1	6	12	28	1	0	0	34	0	58	21	0	4	9	3	0	7	5	0	101	15	32			
盛岡市		45	0	0	0	0	0	0	0	0	0	0	32	0	0	0	0	0	1	0	0	0	0	0	0					0	
八幡平市		25	3	0	0	0	0	0	0	3	0	0	38	0	0	0	1	0	0	0	0	0	0	0	0					0	
滝沢市		14	0	0	0	0	0	0	0	1	0	0	4	3	0	0	2	0	0	0	0	0	0	0	0					0	
雫石町		17	1	0	0	0	0	0	0	0	0	0	8	0	1	0	0	0	0	0	0	0	0	0	0					0	
葛巻町		8	0	0	0	0	0	0	0	0	0	0	12	0	0	1	0	0	0	0	0	0	0	0	0					0	
岩手町		8	0	0	0	0	0	0	0	0	0	1	23	2	0	0	0	0	0	0	0	0	0	0	0					0	
紫波町		14	0	0	0	0	0	0	0	0	0	0	21	0	0	0	0	0	0	0	0	0	0	0	0					0	
矢巾町		13	1	0	0	0	0	0	0	1	0	0	0	6	0	0	1	0	0	0	0	0	0	0	0					0	
花巻市		41	1	0	0	0	0	0	0	4	0	0	88	7	0	0	0	0	0	0	0	0	0	0	0					3	
北上市		18	0	0	0	0	0	0	0	2	0	0	46	0	0	0	0	0	0	0	0	0	0	0	0					0	
西和賀町		6	0	0	0	0	0	0	0	1	0	0	18	2	0	0	0	0	0	0	0	0	0	0	0					0	
奥州市		34	0	0	0	0	0	0	0	5	0	0	109	3	0	0	0	0	0	0	0	0	0	0	0					0	
消防団																															
金ヶ崎町		7	0	0	0	0	0	0	0	1	0	0	11	0	0	0	0	0	0	0	0	0	0	0	0					0	
一関市		41	0	0	0	0	0	0	0	8	0	0	135	14	0	0	0	0	0	0	0	0	0	0	0					1	
平泉町		3	0	0	0	0	0	0	0	0	0	0	11	0	0	2	0	0	0	0	0	0	0	0	0					0	
大船渡市		22	0	0	0	0	0	0	0	1	0	0	29	0	0	0	0	0	0	0	0	0	0	0	0					0	
住田町		5	0	0	0	0	0	0	0	0	0	0	15	0	0	0	1	0	0	0	0	0	0	0	0					0	
陸前高田市		12	0	0	0	0	0	0	0	1	0	0	25	0	0	1	0	0	0	0	0	0	0	0	0					0	
遠野市		15	0	0	0	0	0	0	0	0	0	0	53	0	0	1	0	0	0	0	0	0	0	0	0					0	
釜石市		21	0	0	0	0	0	0	0	1	0	0	17	4	0	2	2	0	0	0	0	0	0	0	0					0	
大槌町		8	0	0	0	0	0	0	0	0	0	0	6	3	0	1	0	0	0	0	0	0	0	0	0					0	
宮古市		46	0	0	0	0	0	0	0	1	0	0	23	37	0	0	0	0	0	0	0	0	0	0	0					0	
山田町		13	0	0	0	0	0	0	0	1	0	0	13	0	0	1	2	0	0	0	0	0	0	0	0					0	
岩泉町		16	0	0	0	0	0	0	0	1	0	0	24	17	0	1	0	0	0	0	0	0	0	0	0					1	
田野畑村		6	0	0	0	0	0	0	0	1	0	0	9	0	0	0	0	0	0	0	0	0	0	0	0					0	
久慈市		17	0	0	0	0	0	0	0	5	0	0	41	4	0	0	3	0	0	0	0	0	0	0	0					3	
普代村		3	1	0	0	0	0	0	0	1	0	0	6	1	0	0	1	0	0	0	0	0	0	0	1					0	

資料2-1-6 化学消火薬剤備蓄状況

(31.4.1現在)

市町村名等	計 粉末以外 ア～オ	計 粉末 カ～ケ	化学消火薬剤種別								
			たん白系		合成界面活性剤 ウ(kl)	水成膜泡消火薬 剤(低発泡) エ(kl)	水溶性液体用泡消火薬剤 (耐アルコール用) オ(kg)	粉末(kg)			
			3%型 ア	6%型 イ				第1種 力	第2種 キ	第3種 ク	第4種 ケ
盛岡地区広域消防組合	6.38	0.00	0.24	1.42	0.46	4.18	0.08	0.00	0.00	0.00	0.00
花巻市	1.02	0.00	0.00	0.00	0.70	0.32	0.00	0.00	0.00	0.00	0.00
北上地区消防組合	2.20	0.00	0.00	0.00	0.00	1.70	0.50	0.00	0.00	0.00	0.00
奥州金ヶ崎行政事務組合	1.81	0.00	0.08	0.00	1.06	0.67	0.00	0.00	0.00	0.00	0.00
一関市	4.36	0.00	0.00	0.00	3.80	0.28	0.28	0.00	0.00	0.00	0.00
大船渡地区消防組合	2.92	0.00	0.00	0.00	1.54	1.30	0.08	0.00	0.00	0.00	0.00
陸前高田市	0.24	0.00	0.00	0.00	0.20	0.04	0.00	0.00	0.00	0.00	0.00
遠野市	0.10	0.00	0.00	0.00	0.10	0.00	0.00	0.00	0.00	0.00	0.00
釜石大槌地区行政事務組合	2.76	0.00	0.62	0.00	1.58	0.56	0.00	0.00	0.00	0.00	0.00
宮古地区広域行政組合	2.28	0.00	0.00	0.00	1.44	0.84	0.00	0.00	0.00	0.00	0.00
久慈広域連合	3.98	0.00	1.63	0.00	0.94	1.41	0.00	0.00	0.00	0.00	0.00
二戸地区広域行政事務組合	1.14	0.00	0.00	0.00	1.14	0.00	0.00	0.00	0.00	0.00	0.00
県 計	29.19	0.00	2.57	1.42	12.96	11.30	0.94	0.00	0.00	0.00	0.00

区分 市町村名	消防・救急業務用無線							火災通報施設等									
	固定局及び基地局			移動局			その他 無線局	テレビ 監視 装置	望楼			電話				救急指令装置	
	固定局 (ア)	基地局及び 携帯局 (イ)	局数 (ア)+(イ)	陸上移動局 (ウ)	携帯局 (エ)	局数 (ウ)+(エ)			24時間監視 体制をとって いるもの(オ)	その他 (カ)	計 (オ)+(カ)	消防機関にあるもの				救急指令 専用	消防指令装 置と併用
							火災報知専 用電話回線(キ)	消防電話 回線(ク)				加入電話 回線(ケ)	回線計 (キ)+(ク)+(ケ)				
釜石市				126		126											
大槌町					44	44	2						1		1		
宮古市																	
山田町				14		14											
岩泉町																	
田野畑村				16		16											
久慈市				63	15	78											
普代村				19		19											
野田村																	
洋野町				55		55											
二戸市																	
軽米町																	
九戸村																	
一戸町																	
市町村計		5	5	716	366	1,082	2					10		8		18	
県計	30	79	109	1,918	649	2,567	10	13				135	29	664		828	5

資料2-1-8 階級別非常勤消防団員の報酬年額等

(単位:円) (H31.4.1現在)

区分 市町村名	報酬年額							1日又は1回当たり出動手当				
	団長	副団長	分団長	副分団長	部長	班長	団員	火災	風水害	警戒	訓練	その他
盛岡市	165,000	121,600	106,300	91,100	86,600	33,900	24,000	2,400	2,400	2,400	2,400	2,400
八幡平市	160,000	107,500	94,300	67,500	57,400	25,800	21,300	2,400	2,400	2,400	2,400	2,400
滝沢市	172,000	129,000	115,000	96,000	94,000	32,000	21,000	2,300	2,300	2,300	2,300	2,300
雫石町	175,000	119,000	111,000	77,000	71,000	27,000	21,000	2,200	2,200	2,200	2,200	2,200
葛巻町	160,000	110,000	75,000	55,000	47,000	28,000	23,000	2,200	2,200	2,200	2,200	2,200
岩手町	170,000	120,000	99,000	77,000	67,000	25,000	21,000	2,200	2,200	2,200	2,200	2,200
紫波町	173,000	120,000	103,000	80,000	70,000	28,000	23,000	2,000	2,000	2,000	0	0
矢巾町	187,000	142,000	126,000	105,000	103,000	23,500	21,500	3,000	3,000	3,000	3,000	3,000
花巻市	157,000	108,000	76,000	57,500	45,000	28,000	22,500	1,800	1,800	1,800	1,800	1,800
北上市	160,000	103,000	81,000	61,000	57,000	31,000	24,000	2,500	2,500	2,500	2,500	2,500
西和賀町	144,000	94,000	70,000	51,000	43,000	29,000	24,000	1,700	0	1,700	1,700	0
奥州市	176,800	121,600	99,000	80,000	80,000	41,000	36,000	3,000	3,000	1,500	1,500	1,500
金ヶ崎町	154,000	113,000	93,000	77,000	72,000	40,000	36,000	3,000	3,000	1,500	1,500	1,500
一関市	200,000	110,000	81,000	61,000	55,000	30,000	25,000	2,500	4,400	2,200	2,200	2,200
平泉町	143,200	96,100	74,000	56,000	0	34,300	24,500	2,300	5,400	2,300	2,300	2,300
大船渡市	176,000	99,000	76,000	55,000	49,000	30,600	26,000	1,900	1,900	1,900	1,900	1,900
住田町	140,000	93,500	73,000	53,000	46,500	33,000	26,500	2,000	2,000	1,500	2,000	2,000
陸前高田市	176,800	112,800	89,900	58,600	51,700	28,800	23,500	2,200	2,200	2,200	2,200	2,200
遠野市	125,500	81,300	60,200	41,200	37,200	24,100	23,100	2,000	2,000	2,000	2,000	2,000
釜石市	174,500	88,000	72,000	45,500	38,000	26,500	23,000	2,400	2,400	1,900	1,900	1,700
大槌町	135,000	102,000	75,000	54,000	42,000	27,000	22,800	2,500	2,500	2,000	2,000	2,000
宮古市	140,000	96,000	68,000	53,000	41,000	30,000	24,000	2,000	2,000	2,000	2,000	2,000
山田町	140,000	96,000	68,000	53,000	41,000	30,000	24,000	2,000	2,000	2,000	2,000	2,000
岩泉町	140,000	96,000	68,000	53,000	41,000	30,000	24,000	2,000	2,000	2,000	2,000	2,000
田野畑村	140,000	96,000	68,000	53,000	41,000	30,000	24,000	2,800	2,800	1,900	1,900	1,900
久慈市	143,500	87,300	61,000	42,100	37,400	28,000	23,000	1,800	1,800	1,800	2,100	2,100
普代村	140,000	85,000	56,000	42,000	32,000	29,000	21,000	2,500	2,500	2,500	2,500	2,500
野田村	132,000	83,000	59,000	37,000	31,000	25,000	20,000	2,500	2,500	2,500	2,500	2,500
洋野町	134,000	93,000	62,000	49,000	43,000	28,000	24,000	2,500	2,500	2,500	2,500	2,500
二戸市	132,000	84,000	62,500	44,000	37,500	23,500	20,000	2,800	2,800	1,900	2,000	0
軽米町	150,000	100,000	78,000	58,000	50,000	29,000	24,000	2,400	2,400	2,400	2,800	2,400
九戸村	127,000	76,000	56,000	38,000	30,000	25,000	20,000	2,000	2,000	2,000	2,000	2,000
一戸町	125,000	87,000	67,500	48,500	43,000	25,500	20,000	2,000	2,000	2,000	2,000	2,000
最高	200,000	142,000	126,000	105,000	103,000	41,000	36,000	3,000	5,400	3,000	3,000	3,000
最低	125,000	76,000	56,000	37,000	0	23,500	20,000	1,700	0	1,500	0	0
平均	153,585	102,142	79,506	59,697	50,918	29,076	23,658	2,297	2,397	2,097	2,076	1,945

資料2-2-1 幼年消防クラブの現況

(31.4.1現在)

市町村名	組 織 の 構 成 区 分							
	合 計		幼稚園・保育園		小 学 校		そ の 他	
	クラブ数	人 員	クラブ数	人 員	クラブ数	人 員	クラブ数	人 員
県計	290	17,050	290	17,050	0	0	0	0
盛岡地区消防本部計	60	4,419	60	4,419	0	0	0	0
盛岡市	21	1,951	21	1,951	0	0	0	0
八幡平市	12	633	12	633	0	0	0	0
滝沢市	14	1,216	14	1,216	0	0	0	0
雫石町	1	42	1	42	0	0	0	0
葛巻町	2	80	2	80	0	0	0	0
岩手町	1	38	1	38	0	0	0	0
紫波町	2	289	2	289	0	0	0	0
矢巾町	7	170	7	170	0	0	0	0
花巻市	37	2,453	37	2,453	0	0	0	0
北上地区消防本部計	11	699	11	699	0	0	0	0
北上市	9	637	9	637	0	0	0	0
西和賀町	2	62	2	62	0	0	0	0
奥州金ヶ崎消防本部計	50	3,671	50	3,671	0	0	0	0
奥州市	0	0	0	0	0	0	0	0
金ヶ崎町	0	0	0	0	0	0	0	0
一関市消防本部計	27	1,113	27	1,113	0	0	0	0
一関市	26	1,054	26	1,054	0	0	0	0
平泉町	1	59	1	59	0	0	0	0
大船渡消防本部計	15	1,195	15	1,195	0	0	0	0
大船渡市	13	1,085	13	1,085	0	0	0	0
住田町	2	110	2	110	0	0	0	0
陸前高田市	8	105	8	105	0	0	0	0
遠野市	15	342	15	342	0	0	0	0
釜石大槌消防本部計	19	1,224	19	1,224	0	0	0	0
釜石市	13	864	13	864	0	0	0	0
大槌町	6	360	6	360	0	0	0	0
宮古地区消防本部計	10	590	10	590	0	0	0	0
宮古市	7	474	7	474	0	0	0	0
山田町	1	55	1	55	0	0	0	0
岩泉町	1	31	1	31	0	0	0	0
田野畑村	1	30	1	30	0	0	0	0
久慈消防本部計	28	908	28	908	0	0	0	0
久慈市	16	487	16	487	0	0	0	0
普代村	1	59	1	59	0	0	0	0
野田村	3	36	3	36	0	0	0	0
洋野町	8	326	8	326	0	0	0	0
二戸地区消防本部計	10	331	10	331	0	0	0	0
二戸市	2	149	2	149	0	0	0	0
軽米町	1	44	1	44	0	0	0	0
九戸村	3	57	3	57	0	0	0	0
一戸町	4	81	4	81	0	0	0	0

資料2-2-2 少年消防クラブの現況

(31.4.1現在)

区分 市町村名	組 織 別 ク ラ ブ 数						組 織 別 ク ラ ブ 員 数						指 導 者 数			
	計	学校単位		市町村	地区単位	その他	計	学校単位		市町村	地区単位	その他	計	学校単位		その他
		小学校	中学校					小学校	中学校					小学校	中学校	
県計	145	55	13	2	72	3	9,028	4,708	1,811	730	1,708	71	518	136	18	364
盛岡地区消防本部計	49	11	2	0	34	2	3,701	1,798	741	0	1,117	45	241	34	4	203
盛岡市	24	3	0	0	19	2	1,177	305	0	0	827	45	132	24	0	108
八幡平市	5	0	0	0	5	0	131	0	0	0	131	0	70	0	0	70
滝沢市	2	0	0	0	2	0	60	0	0	0	60	0	7	0	0	7
雫石町	3	0	0	0	3	0	31	0	0	0	31	0	3	0	0	3
葛巻町	2	0	0	0	2	0	39	0	0	0	39	0	12	0	0	12
岩手町	2	2	0	0	0	0	8	8	0	0	0	0	2	2	0	0
紫波町	5	2	0	0	3	0	67	38	0	0	29	0	5	2	0	3
矢巾町	6	4	2	0	0	0	2,188	1,447	741	0	0	0	10	6	4	0
花巻市	9	1	0	0	7	1	355	100	0	0	229	26	70	13	0	57
北上地区消防本部計	4	1	0	0	3	0	90	52	0	0	38	0	24	11	0	13
北上市	3	1	0	0	2	0	87	52	0	0	35	0	23	11	0	12
西和賀町	1	0	0	0	1	0	3	0	0	0	3	0	1	0	0	1
奥州金ヶ崎消防本部計	4	0	0	0	4	0	49	0	0	0	49	0	4	0	0	4
奥州市	0	0	0	0	0	0	0	0	0	0	0	0	0	0	0	0
金ヶ崎町	0	0	0	0	0	0	0	0	0	0	0	0	0	0	0	0
一関市消防本部計	16	1	0	0	15	0	296	88	0	0	208	0	52	3	0	49
一関市	15	0	0	0	15	0	208	0	0	0	208	0	49	0	0	49
平泉町	1	1	0	0	0	0	88	88	0	0	0	0	3	3	0	0
大船渡消防本部計	17	10	7	0	0	0	876	545	331	0	0	0	17	10	7	0
大船渡市	13	8	5	0	0	0	689	459	230	0	0	0	13	8	5	0
住田町	4	2	2	0	0	0	187	86	101	0	0	0	4	2	2	0
陸前高田市	1	1	0	0	0	0	69	69	0	0	0	0	0	0	0	0
遠野市	14	11	3	0	0	0	1,015	583	432	0	0	0	39	33	6	0
釜石大槌消防本部計	12	9	1	2	0	0	2,356	1,319	307	730	0	0	13	9	1	3
釜石市	10	9	1	0	0	0	1,626	1,319	307	0	0	0	10	9	1	0
大槌町	2	0	0	2	0	0	730	0	0	730	0	0	3	0	0	3
宮古地区消防本部計	5	4	0	0	1	0	75	65	0	0	10	0	5	4	0	1
宮古市	3	2	0	0	1	0	66	56	0	0	10	0	3	2	0	1
山田町	0	0	0	0	0	0	0	0	0	0	0	0	0	0	0	0
岩泉町	2	2	0	0	0	0	9	9	0	0	0	0	2	2	0	0
田野畑村	0	0	0	0	0	0	0	0	0	0	0	0	0	0	0	0
久慈消防本部計	9	2	0	0	7	0	81	35	0	0	46	0	36	5	0	31
久慈市	1	0	0	0	1	0	2	0	0	0	2	0	2	0	0	2
普代村	1	1	0	0	0	0	11	11	0	0	0	0	3	3	0	0
野田村	1	1	0	0	0	0	24	24	0	0	0	0	2	2	0	0
洋野町	6	0	0	0	6	0	44	0	0	0	44	0	29	0	0	29
二戸地区消防本部計	5	4	0	0	1	0	65	54	0	0	11	0	17	14	0	3
二戸市	1	1	0	0	0	0	4	4	0	0	0	0	1	1	0	0
軽米町	1	0	0	0	1	0	11	0	0	0	11	0	3	0	0	3
九戸村	1	1	0	0	0	0	13	13	0	0	0	0	7	7	0	0
一戸町	2	2	0	0	0	0	37	37	0	0	0	0	6	6	0	0

区分 市町村	合計		市街地						農山村地域						漁村地域						その他の地域					
	組織数	人員	組織数			人員			組織数			人員			組織数			人員			組織数			人員		
			A	B	C	A	B	C	A	B	C	A	B	C	A	B	C	A	B	C	A	B	C			
釜石大槌地区行政事務 組合構成団体計	17	242		3			7			6			57			8			178							
釜石市	3	129								1			14			2			115							
大槌町	14	113		3			7			5			43			6			63							
宮古地区広域行政 組合構成団体計	44	4,713		13			2,250			3	13		65	720		3	10		108	1,175			2		395	
宮古市	28	3,574		12			2,215			7			124			7			840			2			395	
山田町	5	580		1			35			1			210			3			335							
岩泉町	5	386								5			386													
田野畑村	6	173								3			65			3			108							
久慈広域連合 事務組合構成団体計	21	526		1			10			9			273			11			243							
久慈市	8	151								5			70			3			81							
普代村	11	178		1			10			2			6			8			162							
野田村	1	22								1			22													
洋野町	1	175								1			175													
二戸地区広域行政 事務組合構成団体計	51	1,134		2			62			1	48		10	1,062												
二戸市	6	199		2			62			4			137													
軽米町	40	876								40			876													
九戸村	3	39								3			39													
一戸町	2	20								1	1		10	10												

A 消防活動を行う

B 消防活動は行わないが、炊き出し、連絡、救護等を行う

C 消防活動、炊き出し、連絡、救護等を行わずに単に予防の啓蒙活動を行っている。

資料2-2-4 自主防災組織の現況及び資機材の保有状況

(平成31年4月1日現在)

区分 市町村名	A 管内の総世帯数	組 織 数	B 隊 員 数	C 活動範囲地域の世帯数	組織率 C/A%	消 火 器、三 角バケ ツ等の 初期 資機材	情報連絡用 資機材		救助用資機材 (ジャッキ・ バル等)	テ ン ト、担 架、は しご等 の避 難救 出用 資機 材	土 嚢用袋 、かけ や等の 水防 用資 機材	救 急医 療用 セ ット、 ろ水 機等 の救 護用 資機 材	ヘル メ ット、 防 火 衣 等 の 個 人 備 蓄	ビ デ オ 装 置 等 の 防 災 知 識 普 及 資 機 材	可 動 式 動 力 ポ ン プ
							携 帯 用 無 線 通 信 機	ハ ン ド マ イ ク							
久慈広域連 合構成団 体計	25,185	69	14,738	15,441	61.3	6	23	11	1	6	2	6	25	2	5
久慈市	15,568	36	7,153	6,838	43.9	4	7	11	1	4	2	4	9	1	5
普代村	1,139	13	703	1,049	92.1	1	1			1		1	1		
洋野町	6,831	16	6,563	6,831	100.0	1	15						15		
野田村	1,647	4	319	723	43.9					1		1		1	
二戸地区広 域行政事 務組合構 成団体計	23,336	123	16,854	11,648	49.9	26	2	15	5	6	11	8	31		11
二戸市	11,794	43	9,402	6,480	54.9	7	1	12	2	3	1	5	11		4
軽米町	3,775	49	1,393	1,591	42.1		1								2
九戸村	2,168	3	39	850	39.2	3		3	3	3		3	3		5
一戸町	5,599	28	6,020	2,727	48.7	16					10		17		

資料2-3-1 危険物規制対象施設年度別推移(完成検査済証交付施設)

(単位:件) (H31. 3. 31現在)

施設区分 年度	総数 〔(1)+ (2)+ (3)〕	製造所 (1)	貯蔵所(2)								取扱所(3)					事業所数	少量危険物		
			小計	屋内貯蔵所	屋外タンク貯蔵所	屋内タンク貯蔵所	地下タンク貯蔵所	間接タンク貯蔵所	移動タンク貯蔵所	屋外貯蔵所	小計	給油取扱所	第一種販売取扱所	第一種販売取扱所	移送取扱所		一般取扱所	貯蔵取扱所	移動タンク
昭和57年度	8,209	18	5,121	832	781	116	1,939	43	1,040	370	3,070	1,281	32	3	4	1,750	3,964		
昭和58年度	8,314	18	5,198	816	788	117	1,983	40	1,104	350	3,098	1,289	32	2	5	1,770	4,021		
昭和59年度	8,453	19	5,289	811	794	114	2,045	37	1,166	322	3,145	1,300	29	2	5	1,809	4,129		
昭和60年度	8,566	19	5,340	793	775	111	2,090	36	1,229	306	3,207	1,316	28	1	5	1,857	4,174		
昭和61年度	8,640	15	5,400	770	769	112	2,124	34	1,311	280	3,225	1,327	28	1	6	1,863	4,200		
昭和62年度	8,103	14	5,499	762	761	114	2,156	34	1,403	269	2,590	1,338	28	1	6	1,217	4,193		
昭和63年度	8,215	15	5,633	752	764	113	2,206	34	1,510	254	2,567	1,345	27	1	5	1,189	4,260		
平成元年度	8,256	13	5,707	731	758	118	2,250	34	1,576	240	2,536	1,357	25	1	2	1,151	4,183		
平成2年度	7,877	6	5,406	677	711	117	2,292	22	1,358	229	2,465	1,352	21	2	2	1,088	4,136	17,542	700
平成3年度	7,996	8	5,523	674	714	120	2,346	21	1,418	230	2,465	1,359	20	2	2	1,082	4,215	17,340	700
平成4年度	8,075	8	5,630	659	740	120	2,391	22	1,481	217	2,437	1,364	19	2	2	1,050	4,245	18,183	748
平成5年度	8,109	8	5,645	648	731	124	2,415	19	1,504	204	2,456	1,371	16	2	3	1,064	4,280	19,291	822
平成6年度	8,172	8	5,693	629	721	123	2,440	16	1,562	202	2,471	1,377	16	2	3	1,073	4,299	19,669	838
平成7年度	8,255	8	5,760	627	716	125	2,475	14	1,605	198	2,487	1,387	16	2	3	1,079	4,339	20,445	869
平成8年度	8,305	8	5,811	615	721	127	2,507	12	1,638	191	2,486	1,374	15	2	3	1,092	4,373	21,497	892
平成9年度	8,294	8	5,809	602	720	132	2,531	10	1,633	181	2,477	1,367	14	2	3	1,091	4,380	21,443	917
平成10年度	8,264	8	5,799	593	713	132	2,539	10	1,635	177	2,457	1,344	14	2	3	1,094	4,353	21,886	930
平成11年度	8,298	9	5,851	581	725	134	2,571	9	1,659	172	2,438	1,314	14	2	3	1,105	4,380	21,510	921
平成12年度	8,278	10	5,822	574	724	134	2,565	9	1,658	158	2,446	1,304	14	2	3	1,123	4,393	21,974	953
平成13年度	8,221	10	5,757	558	707	130	2,556	8	1,647	151	2,454	1,301	13	2	3	1,135	4,367	23,108	962
平成14年度	8,091	7	5,680	532	699	131	2,512	7	1,657	142	2,404	1,270	14	2	3	1,115	4,314	21,703	943
平成15年度	8,007	7	5,618	517	679	131	2,487	6	1,667	131	2,382	1,259	13	2	3	1,105	4,300	22,575	919
平成16年度	7,872	7	5,516	515	671	129	2,432	6	1,641	122	2,349	1,231	13	2	3	1,100	4,289	21,238	880
平成17年度	7,769	8	5,454	499	674	130	2,399	7	1,633	112	2,307	1,198	12	2	3	1,092	4,130	22,413	935
平成18年度	7,598	8	5,349	488	654	127	2,363	6	1,602	109	2,241	1,162	12	3	3	1,061	4,056		
平成19年度	7,407	8	5,219	480	638	125	2,306	5	1,563	102	2,180	1,125	11	3	3	1,038	4,055		
平成20年度	7,259	8	5,115	476	629	122	2,272	5	1,504	107	2,136	1,089	11	3	3	1,030	4,009		
平成21年度	7,086	8	5,002	471	627	119	2,220	5	1,460	100	2,076	1,050	11	3	3	1,009	3,840		
平成22年度	6,995	8	4,957	466	621	118	2,201	5	1,447	99	2,030	1,031	10	3	3	983	3,781		
平成23年度	6,814	8	4,832	461	619	113	2,136	5	1,402	96	1,974	992	10	3	3	966	3,691		
平成24年度	6,683	8	4,772	450	577	117	2,100	5	1,425	98	1,903	936	8	3	3	953	3,591		
平成25年度	6,636	8	4,736	443	578	114	2,047	5	1,453	96	1,892	931	7	3	3	948	3,541		
平成26年度	6,608	8	4,744	444	584	113	2,000	5	1,505	93	1,856	922	7	3	3	921	3,477		
平成27年度	6,574	8	4,724	435	588	109	1,966	5	1,531	90	1,842	917	6	3	3	913	3,450		
平成27年度	6,491	7	4,657	439	590	111	1,912	5	1,513	87	1,827	905	6	3	3	910	3,430		
平成28年度	6,443	6	4,624	435	584	104	1,878	5	1,534	84	1,813	899	6	3	3	902	3,305		
平成29年度	6,374	6	4,580	429	583	102	1,858	5	1,523	80	1,788	890	6	3	2	887	3,282		
平成30年度	6,291	6	4,516	425	579	100	1,827	5	1,503	77	1,769	882	5	3	2	877	3,239		

(注1)各年度とも、3月31日現在の件数であること。

(注2)東日本大震災津波の影響により、平成23年度及び平成24年度については、陸前高田市消防本部管内の数値を除いた件数であること。

資料2-3-2 危険物規制対象施設数量別状況(完成検査済証交付施設)

(単位:件) (H31. 3. 31現在)

施設区分 数量別	総数 〔〈1〉+ 〈2〉+ 〈3〉〕	製造所 〈1〉	貯蔵所 〈2〉								取扱所 〈3〉					
			小計	屋内 貯蔵所	屋外 タンク 貯蔵所	屋内 タンク 貯蔵所	地下 タンク 貯蔵所	簡易 タンク 貯蔵所	移動 タンク 貯蔵所	屋外 貯蔵所	小計	給油 取扱所	第一種 販売 取扱所	第二種 販売 取扱所	移送 取扱所	一般 取扱所
指定数量の5倍以下	3,250	0	2,836	211	150	51	1,088	5	1,311	20	414	52	3		0	359
5倍を越え10倍以下	1,045	1	714	112	113	46	399	0	15	29	330	59	1		0	270
10倍を越え50倍以下	1,032	3	586	66	167	3	269	0	54	27	443	242	1	3	0	197
50倍を越え100倍以下	419	1	229	18	52		48		110	1	189	155			0	34
100倍を越え150倍以下	181	1	57	14	28		9		6	0	123	119			0	4
150倍を越え200倍以下	115	0	25	1	15		5		4	0	90	84			0	6
200倍を越え1,000倍以下	222	0	47	2	34		8		3	0	175	171			0	4
1,000倍を越え5,000倍以下	15	0	14	1	12		1			0	1	0			0	1
5,000倍を越え10,000倍以下	5	0	3	0	3		0			0	2	0			0	2
10,000倍を越えるもの	7	0	5	0	5		0			0	2	0			2	0
合計	6,291	6	4,516	425	579	100	1,827	5	1,503	77	1,769	882	5	3	2	877

資料2-3-3 危険物規制対象施設類別状況(完成検査済証交付施設)

(単位:件) (H31. 3. 31現在)

施設区分 類の別	総数 [(1)+(2)+(3)]	製造所 (1)	貯 蔵 所 (2)								取 扱 所 (3)						
			小 計	屋 内 貯蔵所	屋 外 タンク 貯蔵所	屋 内 タンク 貯蔵所	地 下 タンク 貯蔵所	簡 易 タンク 貯蔵所	移 動 タンク 貯蔵所	屋 外 貯蔵所	小 計	給 油 取扱所	第一種 販売 取扱所	第二種 販売 取扱所	移 送 取扱所	一 般 取扱所	
単	第 1 類	4	0	4	4	0	0	0	0	0	0	0	0	0	0	0	
	第 2 類	2	0	2	2	0	0	0	0	0	0	0	0	0	0	0	
	第 3 類	2	0	2	2	0	0	0	0	0	0	0	0	0	0	0	
独	第 4 類	6,251	4	4,487	403	575	100	1,827	5	1,500	77	1,760	882	5	3	2	868
	第 5 類	1	0	1	1	0	0	0	0	0	0	0	0	0	0	0	0
	第 6 類	4	0	4	0	4	0	0	0	0	0	0	0	0	0	0	0
混 在	27	2	16	13						3	0	9		0	0	0	9
合 計	6,291	6	4,516	425	579	100	1,827	5	1,503	77	1,769	882	5	3	2	877	

資料2-4-1 救急体制

(31. 4. 1現在)

消防本部名	人口 (人)	面積 (km ²)	救急体制					備考	
			救急自動車数 (台)	高規格 救急自動車数 (台)	救急隊員数				救急救命士数 (人)
					計 (人)	専任 (人)	兼任 (人)		
盛岡地区広域行政事務組合	476,758	3,641.77	23	18	317	99	218	99	
花巻市消防本部	97,702	908.39	8	8	32	0	32	35	
北上地区消防組合	99,391	1,028.29	7	7	72	0	72	39	
奥州金ヶ崎行政事務組合	135,317	1,173.06	9	9	133	0	133	42	
一関市消防本部	129,451	1,319.81	11	11	141	0	141	40	
陸前高田市消防本部	19,758	231.94	3	3	22	0	22	13	
大船渡地区消防組合	43,778	657.35	6	5	51	0	51	26	
釜石大槌地区行政事務組合	48,561	640.76	5	5	53	0	53	21	
遠野市消防本部	28,062	825.97	4	3	32	0	32	17	
宮古地区広域行政組合	85,809	2,670.51	11	11	104	0	104	42	
久慈広域連合	59,279	1,076.88	8	8	109	0	109	36	
二戸地区広域行政事務組合	55,728	1,100.29	6	5	93	0	93	34	
県 計	1,279,594	15,275.02	101	93	1,159	99	1,060	444	

資料2-4-2 救急医療体制

(単位:機関)(31. 4. 1現在)

区分 消防本部名	救急告示医療機関						その他の医療機関						合計	備考
	国立	公立	公的	私 的		計	国立	公立	公的	私 的		計		
				病院	診療所					病院	診療所			
盛岡地区広域行政事務組合	1	4	1	15	0	21	4	15	3	15	329	366	387	
花巻市消防本部	0	1	0	1	0	2	1	3	0	3	50	57	59	
北上地区消防組合	0	2	1	0	0	3	0	0	0	1	57	58	61	
奥州金ヶ崎行政事務組合	0	4	0	2	0	6	0	7	0	3	72	82	88	
一関市消防本部	0	3	0	1	0	4	1	2	0	3	60	66	70	
陸前高田市消防本部	0	0	0	0	0	0	0	3	1	1	3	8	8	
大船渡地区消防組合	0	1	0	0	0	1	0	4	0	0	17	21	22	
釜石大槌地区行政事務組合	0	1	0	1	0	2	1	1	0	2	17	21	23	
遠野市消防本部	0	1	0	0	0	1	0	3	0	1	14	18	19	
宮古地区広域行政組合	0	1	1	0	0	2	0	7	0	3	16	26	28	
久慈広域連合	0	1	1	0	0	2	0	0	3	2	17	22	24	
二戸地区広域行政事務組合	0	3	0	0	0	3	0	5	0	0	19	24	27	
県 計	1	22	4	20	0	47	7	50	7	34	671	769	816	

資料2-4-3 救急活動状況

(単位:件・人)(30. 1. 1~30. 12. 31)

	救急活動状況																										
	事故種別救急出場件数														事故種別搬送人員												
	計	火災	自然災害	水難	交通	労働災害	運動競技	一般負傷	加害	自損行為	急病	その他			その他	計	火災	自然災害	水難	交通	労働災害	運動競技	一般負傷	加害	自損行為	急病	その他
												転院搬送	医師搬送	資器材等搬送													
盛岡消防本部	17,849	26	4	10	1,133	154	166	2,289	41	180	11,573	2,076	0	0	197	16,736	14	0	6	1,109	151	165	2,176	33	120	10,802	2,160
花巻市消防本部	4,128	7	0	2	275	42	32	519	1	32	2,545	651	0	0	22	3,728	3	0	0	245	38	30	478	1	19	2,264	650
北上消防本部	3,629	5	0	4	270	55	42	465	4	30	2,264	466	0	1	23	3,397	4	0	2	260	55	43	428	4	19	2,118	464
奥州金ヶ崎消防本部	5,904	76	2	2	440	81	40	788	7	41	3,794	594	0	0	39	5,442	5	0	0	424	81	39	756	4	26	3,522	585
一関市消防本部	6,318	40	0	4	327	60	51	853	7	33	4,006	881	1	0	55	5,750	3	0	2	306	58	49	801	6	19	3,628	878
陸前高田市消防本部	932	2	0	2	33	19	3	147	1	11	647	64	0	0	3	908	2	0	2	40	19	3	146	1	9	622	64
大船渡消防本部	2,024	3	0	7	92	20	7	214	2	15	1,554	107	1	0	2	1,937	3	0	1	95	19	7	203	1	9	1,492	107
釜石大槌消防本部	2,334	8	3	0	88	45	9	236	5	19	1,658	255	0	0	8	2,233	1	3	0	89	44	9	227	5	13	1,587	255
遠野市消防本部	1,312	0	0	0	70	7	10	147	0	10	810	250	0	0	8	1,270	0	0	0	80	7	10	139	0	7	776	251
宮古消防本部	4,120	7	1	7	184	34	10	479	18	29	2,955	346	19	0	31	3,691	2	1	2	183	32	9	424	10	19	2,664	345
久慈消防本部	2,176	10	0	14	132	26	13	236	10	23	1,514	154	19	0	25	2,005	2	0	8	132	26	13	228	8	16	1,419	153
二戸消防本部	2,571	10	0	1	138	46	6	333	6	21	1,710	290	1	0	9	2,388	3	0	0	117	47	6	315	3	11	1,600	286
県 計	53,297	194	10	53	3,182	589	389	6,706	102	444	35,030	6,134	41	1	422	49,485	42	4	23	3,080	577	383	6,321	76	287	32,494	6,198

資料2-4-4 医療機関別搬送人員

(単位:人)(30. 1. 1~30. 12. 31)

区分 消防本部名	医療機関																		その他の場所	合計
	救急告示医療機関						その他の医療機関						計							
	国立	公立	公的	私的		計	国立	公立	公的	私的		計	国立	公立	公的	私的		計		
				病院	診療所					病院	診療所					病院	診療所			
盛岡消防本部	2	8,179	2,306	2,518	0	13,005	436	56	2,760	322	154	3,728	438	8,235	5,066	2,840	154	16,733	3	16,736
	2	57	44	3	0	106	0	0	0	5	1	6	2	57	44	8	1	112	1	113
花巻市消防本部	0	2,176	219	1,106	0	3,501	12	36	0	41	134	223	12	2,212	219	1,147	134	3,724	4	3,728
	0	1,864	219	58	0	2,141	0	0	0	10	4	14	0	1,864	219	68	4	2,155	4	2,159
北上消防本部	1	2,276	818	147	1	3,243	15	1	3	18	117	154	16	2,277	821	165	118	3,397	0	3,397
	1	111	55	147	1	315	15	1	3	5	1	25	16	112	58	152	2	340	0	340
奥州金ヶ崎消防本部	3	4,848	20	404	0	5,275	3	10	0	93	61	167	6	4,858	20	497	61	5,442	0	5,442
	3	230	20	120	0	373	3	0	0	3	2	8	6	230	20	123	2	381	0	381
一関市消防本部	12	4,095	3	530	1	4,641	111	52	6	659	272	1,100	123	4,147	9	1,189	273	5,741	9	5,750
	12	320	3	17	1	353	1	0	6	40	0	47	13	320	9	57	1	400	0	400
陸前高田市消防本部	0	892	0	1	0	893	0	15	0	0	0	15	0	907	0	1	0	908	0	908
	0	886	0	1	0	887	0	0	0	0	0	0	0	886	0	1	0	887	0	887
大船渡消防本部	0	1,901	1	34	0	1,936	1	0	0	0	0	1	1	1,901	1	34	0	1,937	0	1,937
	0	39	1	34	0	74	1	0	0	0	0	1	1	39	1	34	0	75	0	75
釜石大槌消防本部	0	1,690	10	449	1	2,150	2	42	0	19	4	67	2	1,732	10	468	5	2,217	16	2,233
	0	37	9	16	0	62	0	0	0	0	0	0	0	37	9	16	0	62	1	63
遠野市消防本部	1	1,195	0	49	1	1,246	0	0	0	3	4	7	1	1,195	0	52	5	1,253	17	1,270
	1	267	0	49	1	318	0	0	0	0	0	0	1	267	0	49	1	318	0	318
宮古消防本部	0	3,214	310	98	0	3,622	0	10	1	35	22	68	0	3,224	311	133	22	3,690	1	3,691
	0	170	38	55	0	263	0	0	1	6	2	9	0	170	39	61	2	272	0	272
久慈消防本部	9	1,906	36	49	0	2,000	1	1	0	2	1	5	10	1,907	36	51	1	2,005	0	2,005
	8	124	36	47	0	215	1	0	0	0	1	2	9	124	36	47	1	217	0	217
二戸消防本部	6	2,292	34	30	0	2,362	0	4	0	13	9	26	6	2,296	34	43	9	2,388	0	2,388
	6	42	34	30	0	112	0	1	0	13	0	14	6	43	34	43	0	126	0	126
県計	34	34,664	3,757	5,415	4	43,874	581	227	2,770	1,205	778	5,561	615	34,891	6,527	6,620	782	49,435	50	49,485
	33	4,147	459	577	3	5,219	21	2	10	82	11	126	54	4,149	469	659	14	5,345	6	5,351

※下段は管轄区域外への搬送人員

資料3-3-1 無線通信施設等の現況

平成31年4月1日現在

区分	市町村防災行政無線											災害情報 伝達手段 CATV放 送加入世帯 数
	同報系					移動系						
	整備 方法	親 局	中 継 局	子局		整備 方法	基 地 局	中 継 局	移動局			
屋 外 方 式				戸 別 方 式	車 載 型				可 搬 型	携 帯 型		
盛岡市	補単	1	1	106	421	補単	1	1	5		30	
宮古市	補単	2	8	335	940	補単	2	8	97	23	174	
大船渡市	補	1	1	199	11,432	補単	1	4	16	37	28	
花巻市	補	1	5	20		単	4		20		17	
北上市						単	1		54		12	7,335
久慈市	補	1	2	262	1,240							
遠野市	補単	2	2	191	155	単	2	2	16	14	12	7,983
一関市	補単	1	3	363		単	4	2	221	16	105	9,456
陸前高田市	補単	1	5	158	1,132	単	1	1		9	31	
釜石市	補	1	9	115	1,588	補単	2	2	25	35	50	
二戸市	補	2	2	105	2,150	補単	2	2	9	5	53	
八幡平市	補単	2	1	159	111							
奥州市	補	2	1	80	74	単	6	2	72	39	140	4,950
滝沢市	補単	1	5	140	200	補単	1		12	2	19	
雫石町	単	1	1	78	1,965	単	1	1	19	6	38	
葛巻町						単	6	3	20	1	5	3,217
岩手町	単	1	6	130	853	単	1		19		13	
紫波町						単	1		7	25	17	
矢巾町						単	1		15	6	22	
西和賀町						単	2		64		2	
金ヶ崎町						単	2	33	15	2		
平泉町	単	1	1	11	2,639	単	1		11		6	
住田町	補	1	1	43			1		12	8	35	2,178
大槌町	補	1	9	63	3,290	補	1				50	
山田町	補	1	4	116	142	補	2	2	8	10	25	
岩泉町	単	1	2	12			6		73	13	75	
田野畑村	補	1	6	65	1,400	補	1	1	19		4	
普代村						補	1	2	5		21	
軽米町	補	1	1	110								3,847
野田村	補	1		28	141	補	1		3	3		
九戸村	補	1		36	311	補	1		3		5	
洋野町	補	1	1	164	540	補	2		5		3	
一戸町							1		5		8	
合計		30	77	3,089	30,724		59	66	850	254	1,000	38,966

単：単独事業による整備 補：補助事業による整備

	平成27年度		平成28年度		平成29年度		平成30年度		令和元年度	
	事業者	営業所	事業者	営業所	事業者	営業所	事業者	営業所	事業者	営業所
1. 火薬類取締法										
製造事業者	2	2	2	2	2	2	2	2	2	2
販売事業者	92		93		93		93		91	
地上式1級火薬庫	88		84		84		90		90	
地中式1級火薬庫	6		6		6		7		7	
2級火薬庫	30		30		16		16		16	
3級火薬庫	5		5		4		4		4	
実包火薬庫	1		1		1		1		1	
煙火火薬庫	13		13		12		12		12	
導火線火薬庫	0		0		0		0		0	
火薬庫外貯蔵場所	33		33		31		31		31	
2. 高圧ガス保安法										
第1種製造事業者（一般則・液石則）	98	119	99	118	98	117	127	147	87	101
第1種製造事業者（冷凍則）	54	79	52	74	52	74	51	73	45	72
第2種製造事業者（一般則・液石則）	371	415	371	423	379	433	552	555	383	442
第2種製造事業者（冷凍則）	402	894	462	903	467	932	537	1059	389	905
販売事業者	624	717	618	727	620	731	754	864	612	2410
第1種貯蔵所	39	43	40	45	43	49	58	66	51	67
第2種貯蔵所	105	117	109	122	110	123	146	161	128	173
特定高圧ガス消費者	71	77	70	77	71	78	96	102	95	72
3. 液化石油ガス法										
販売事業者	358	455	358	455	356	453	307	310	577	678
貯蔵施設・特定供給設備	19	30	13	33	14	33	20	40	24	47
保安機関	392	507	393	509	389	504	324	327	450	719
特定液化石油ガス設備工事業者	499	613	361	620	355	611	493	748	674	782
充てん設備	17	30	17	31	17	31	25	38	22	50
4. 電気工事業法										
登録電気工事業者	548	566	548	574	611	643	622	652	639	669
みなし登録電気工事業者	365	399	373	409	442	482	450	488	458	496

許認可件数		平成29年度	平成30年度	令和元年度
許認可区分	許認可・届出報告名			
1. 火薬類取締法				
製造	製造営業許可	0	0	0
製造	保安検査	2	3	1
販売	販売営業許可	4	1	1
販売	販売営業廃止届	0	2	3
火薬庫設置	火薬庫設置許可	7	0	0
火薬庫設置	火薬庫設置完成検査（新規）	7	0	0
火薬庫設置	火薬庫完成検査（変更）	0	0	0
火薬庫設置	保安検査	3	3	3
火薬庫設置	火薬庫廃止届	0	0	0
火薬庫外貯蔵	火薬庫外貯蔵場所指示	1	2	3
火薬庫外貯蔵	火薬庫外貯蔵場所廃止報告	0	2	2
譲渡許可	譲渡許可	47	13	13
譲受	譲受許可	31	45	42
譲受消費	譲受・消費許可	256	156	120
消費	消費許可	1	1	2
煙火消費	煙火消費許可	57	73	73
廃棄許可	廃棄許可	0	0	0
2. 高圧ガス保安法				
第1種製造所（一般・液石）	製造事業許可	2	6	3
第1種製造所（一般・液石）	指定完成検査機関結果報告（新規）	1	4	4
第1種製造所（一般・液石）	製造開始届	1	3	2
第1種製造所（一般・液石）	製造施設休止届	2	2	0
第1種製造所（一般・液石）	製造廃止届	3	5	4
第1種製造所（一般・液石）	保安検査	3	4	0
第1種製造所（一般・液石）	指定保安検査機関結果報告	64	100	66
第1種製造所（冷凍）	製造事業許可	0	1	1
第1種製造所（冷凍）	指定完成検査機関結果報告（新規）	0	0	3
第1種製造所（冷凍）	製造開始届	0	1	1
第1種製造所（冷凍）	製造廃止届	0	4	7
第1種製造所（冷凍）	指定保安検査機関結果報告	21	26	53
第2種製造所（一般・液石）	製造事業届	17	31	23
第2種製造所（一般・液石）	製造廃止届	11	26	24
第2種製造所（冷凍）	製造事業届	35	16	22
第2種製造所（冷凍）	製造廃止届	5	9	7
販売	販売事業届	13	13	19
販売	販売事業廃止届	3	13	5
第1種貯蔵所	貯蔵所設置許可	3	7	2
第1種貯蔵所	指定完成検査機関結果報告（新規）	1	5	1
第1種貯蔵所	貯蔵所廃止届	0	1	7
第2種貯蔵所	貯蔵所設置届	1	7	15
第2種貯蔵所	貯蔵所廃止届	1	1	0
特定高圧ガス消費	特定高圧ガス消費届	1	4	6
特定高圧ガス消費	特定高圧ガス消費廃止届	0	2	0
3. 液化石油ガス法				
販売事業届	販売事業登録	1	1	2
販売事業届	販売事業廃止届	3	7	9
保安機関	保安機関認定	2	3	8
保安機関	保安機関更新	14	215	38
保安機関	保安機関廃止届	5	8	9
認定販売事業者	販売事業者認定	1	2	0
貯蔵・特定供給	貯蔵施設等設置許可	2	4	2
貯蔵・特定供給	完成検査（新規）	0	1	2
特定液石設備業	特定液化石油ガス設備工事事業開始届	14	4	45
特定液石設備業	特定液化石油ガス設備工事事業廃止届	11	8	7
充てん設備	充てん設備許可	4	3	2
充てん設備	完成検査（新規）	0	0	0
充てん設備	指定完成検査機関結果報告（新規）	4	4	5
充てん設備	充てん設備軽微変更（撤去）届	6	1	0
充てん設備	指定保安検査機関結果報告	25	21	23
4. 電気工事業法				
登録電気工事業者	登録（新規）	28	23	35
登録電気工事業者	更新登録	34	52	39
登録電気工事業者	電気工事業の廃止届	6	10	10
みなし登録電気工事業者	みなし登録・電気工事業開始届	14	6	13
みなし登録電気工事業者	みなし登録・電気工事業廃止通知	4	1	1

1 岩手県総務部総合防災室等組織図

総合防災室	〒020-8570	盛岡市内丸10番1号(岩手県庁)	TEL	019(629)5556
防災航空センター	〒025-0075	花巻市葛第3地割183-1	TEL	0198(26)5251
消防学校	〒028-3602	矢巾町藤沢第3地割117番地1	TEL	019(697)3434

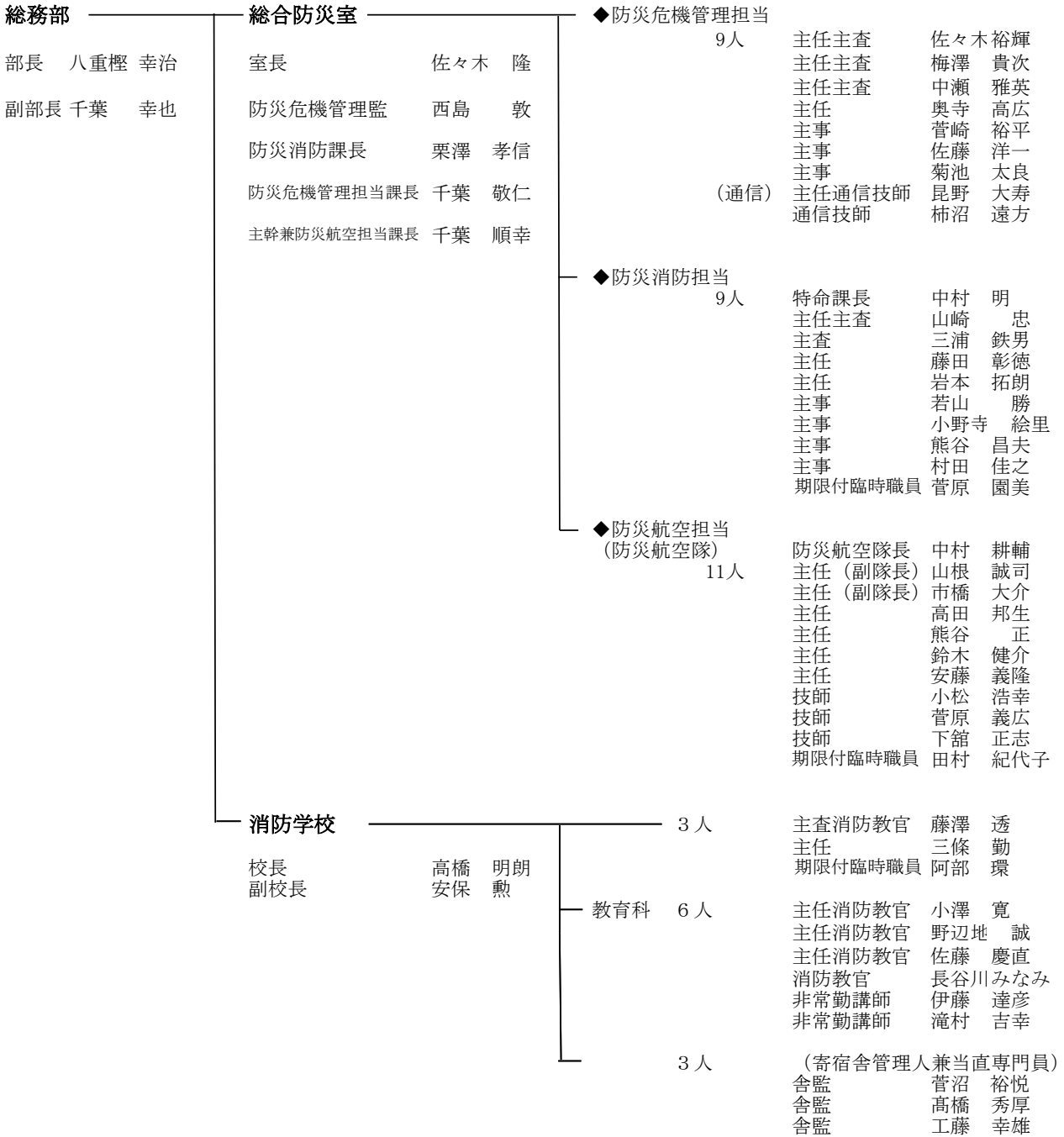

(平成31年4月1日現在)

常備消防機関一覧

(令和2年4月1日現在)

消防機関名	所在地
盛岡地区広域消防組合消防本部	盛岡市盛岡駅西通一丁目27番55号
盛岡中央消防署	盛岡市盛岡駅西通一丁目27番55号
葛巻分署	岩手郡葛巻町葛巻第8地割5番地1
岩手分署	岩手郡岩手町大字五日市第11地割28番地1
玉山出張所	盛岡市洪民字泉田361番地
上田出張所	盛岡市上田四丁目12番21号
松園出張所	盛岡市西松園二丁目18番2号
中野出張所	盛岡市中野一丁目20番29号
山岸出張所	盛岡市山岸六丁目13番17号
盛岡西消防署	盛岡市青山三丁目8番10号
雫石分署	岩手郡雫石町上曾根田110番地
繫出張所	盛岡市繫字萩内沢62番地5
城西出張所	盛岡市上厨川字新田85番地20
太田分駐所	盛岡市上太田四ツ家1番地3
厨川出張所	盛岡市厨川一丁目9番5号
盛岡南消防署	盛岡市三本柳10地割47番地
矢巾分署	紫波郡矢巾町大字南矢幅第8地割96番地1
仙北出張所	盛岡市仙北三丁目15番41号
八幡平消防署	八幡平市大更第35地割227番地
松尾出張所	八幡平市野駄第19地割65番地
安代出張所	八幡平市叭田200番地
滝沢消防署	滝沢市中鶴飼55番地
滝沢北出張所	滝沢市巢子992番地21
紫波消防署	紫波郡紫波町桜町字大坪40番地1

消防機関名	所在地
花巻市消防本部	花巻市材木町12番6号
花巻中央消防署	花巻市材木町12番6号
東和分署	花巻市東和町安俵6区115番地
花巻温泉分遣所	花巻市台第5地割21番地1
花巻南温泉分遣所	花巻市湯口字大沢187番地2
花巻北消防署	花巻市石鳥谷町八幡第4地割100番地1
大迫分署	花巻市大迫町大迫第13地割22番地1
北上地区消防組合消防本部	北上市柳原町二丁目3番6号
北上消防署	北上市柳原町二丁目3番6号
和賀分署	北上市和賀町藤根17地割70番地
大堤分署	北上市相去町平林3番地5
村崎野分署(※1)	北上市村崎野22地割142番地2
西和賀消防署(※2)	和賀郡西和賀町沢内字大野13地割3番地18
奥州金ヶ崎行政事務組合消防本部	奥州市水沢大鐘町二丁目16番地
水沢消防署	奥州市水沢大鐘町二丁目16番地
前沢分署	奥州市前沢古城字島田2番地1
金ヶ崎分署	胆沢郡金ヶ崎町西根北宿内78番地1
胆沢分署	奥州市胆沢小山字小十文字39番地2
衣川分署	奥州市衣川六道7番地1
江刺消防署	奥州市江刺西大通り3番8号
江刺消防署東分遣所	奥州市江刺玉里字青篠199番地5
一関市消防本部	一関市山目字中野140番地3
一関西消防署	一関市山目字中野140番地3

消防機関名	所在地
田村町分遣所	一関市田村町1番12号
平泉分署	西磐井郡平泉町平泉字鈴沢66番地1
一関南消防署	一関市花泉町涌津字下原263番地
藤沢分署	一関市藤沢町藤沢字町裏105番地
一関東消防署	一関市千厩町千厩字上駒場360番地9
室根分署	一関市室根町折壁字八幡沖345番地
川崎分署	一関市川崎町薄衣字町裏65番地5
一関北消防署	一関市大東町洪民字大洞地9番地3
東山分署	一関市東山町長坂字西本町33番地8
大船渡地区消防組合消防本部	大船渡市盛町字下館下35番地1
大船渡消防署	大船渡市盛町字下館下35番地1
住田分署	気仙郡住田町世田米字川向80番地7
三陸分署	大船渡市三陸町越喜来字小出123番地
綾里分遣所	大船渡市三陸町綾里字宮野15番地1
陸前高田市消防本部	陸前高田市高田町字栃ヶ沢210-2
陸前高田市消防署	陸前高田市高田町字栃ヶ沢210-2
遠野市消防本部	遠野市青笹町糠前10地割46番地
遠野消防署	遠野市青笹町糠前10地割46番地
遠野消防署宮守出張所	遠野市宮守町下宮守29地割73番地1
釜石大槌地区行政事務組合消防本部	釜石市鈴子町16番19号
釜石消防署	釜石市鈴子町16番19号
大槌消防署	上閉伊郡大槌町大槌第14地割142番地1

消防機関名	所在地
宮古地区広域行政組合消防本部	宮古市五月町2番1号
宮古消防署	宮古市五月町2番1号
田老分署	宮古市田老三王一丁目1番2号
田野畑分署	下閉伊郡田野畑村菅窪43番地4
新里分署	宮古市茂市第2地割112番地1
川井分署	宮古市川井第5地割字川向102番地1
山田消防署	下閉伊郡山田町飯岡第1地割21番地4
岩泉消防署	下閉伊郡岩泉町岩泉字中野40番地50
久慈広域連合消防本部	久慈市長内町第29地割21番地1
久慈消防署	久慈市長内町第29地割21番地1
山形分署	久慈市山形町川井第8地割31番地
野田分署	九戸郡野田村大字野田第25地割61番地1
普代分署	下閉伊郡普代村第10地割字羅賀8番地7
洋野消防署	九戸郡洋野町種市第23地割86番地1
大野分署	九戸郡洋野町大野第8地割15番地
二戸地区広域行政事務組合消防本部	二戸市金田一字上田面300番地2
二戸消防署	二戸市金田一字上田面300番地2
一戸分署	二戸郡一戸町西法寺字関屋157番地1
軽米分署	九戸郡軽米町大字軽米第3地割74番地1
浄法寺分署	二戸市浄法寺町下前田28番地2
九戸分署	九戸郡九戸村大字伊保内第10地割11番地6

(※1)令和2年5月開署

(※2)令和2年7月開署