

たねやま種雄牛だより

Since 2004.4

岩手県農業研究センター畜産研究所種山畜産研究室 TEL: 0197-38-2312 FAX: 0197-38-2177

全共肉牛巡回指導、始まる！

6月6日から、全共出品対策委員会による巡回指導が始まり、出品候補牛を飼養している肥育農家（中央育種組合管内6戸、県南育種組合管内12戸、全農和牛改良センター）を巡回しました。全共肉牛の部は、24か月未満と通常より短い月齢で仕上げるため、必要な情報の提供と技術支援を行います。

巡回指導では、採食量など飼養管理状況の聞き取り、体重測定・測尺、血液検査や超音波画像診断を実施しました。体重測定と測尺で発育を確認し、血液検査で牛の栄養状態、肝・腎機能、血中ビタミンA濃度を調査し、その結果からより良い飼養管理方法を検討します。

超音波画像診断は、ロース芯面積、バラの厚さ、皮下脂肪の厚さや筋間脂肪の厚さを計測するほか、ロース芯中の脂肪交雑（BNS No.）を推定します。今回の診断では、肥育過程を追跡するため、まず肥育開始時点の筋肉の状態を確認しました。現在、7～9か月齢の候補牛が、今後どのように成長するか期待が募ります。

巡回指導は、3か月毎に実施し、共進会に向けて最高の牛を出品できるよう、農家・関係者が一体となり、取り組んでいきます。



測尺して発育を確認

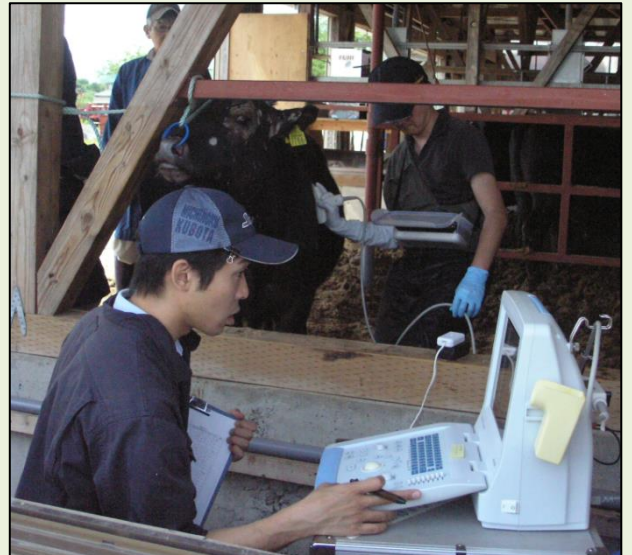

ロースの太さは？ バラの厚さは？

平成27年度直接検定が終了しました！

平成27年度直接検定は、平成28年6月14日をもって終了しました。平成27年度は、18頭の検定を実施し、その発育や体型の良さを調査しました。この中から5頭が選抜され、現場後代検定に供されます。どの牛が選抜されるかご期待ください。

No.	名号	生年月日	直検DG	父	母の父	祖母の父	産地	生産者氏名 (供卵牛飼養者氏名)
1	桜花富士	H26.09.12	1.38	花安勝	忠富士	福之国	盛岡市	佐々木保男
2	秋花	H26.09.07	0.96	花安勝	平茂勝	菊谷	奥州市胆沢区	奥山 秋雄
3	花平9	H26.08.22	1.24	百合茂	平茂勝	紋次郎	雫石町	村田 統悦
4	岩洋永克	H26.08.14	1.13	安福久	勝忠平	北国7の8	洋野町	下大澤克彦
5	光高福	H26.12.17	1.20	菊福秀	第2平茂勝	茂勝	岩泉町	澤口 光敏
6	飛良智	H26.12.17	1.42	飛良美継	安茂勝	茂勝	紫波町	菊池 智栄
7	26系中平	H26.12.11	1.29	糸晴茂	第6栄	安福(岐阜)	住田町(江刺区)	種山畜産研究室 (菊池 民雄)
8	沢百合茂	H27.03.28	1.35	山根雲	百合茂	安平	岩泉町	佐藤 安美
9	27安花秀	H27.03.22	0.95	秀福安	安平	第1花国	住田町	種山畜産研究室
10	福乃花	H27.03.14	1.12	花安勝	第2平茂勝	安福165の9	岩手町	上沢 勝治
11	糸秀安福	H27.02.23	1.17	秀福安	安糸福	平茂勝	宮古市	佐々木 勉
12	27松平秀	H27.02.11	0.90	秀福安	平茂勝	北国7の8	住田町	種山畜産研究室
13	27菊花幸	H27.04.21	1.02	菊福秀	第1花国	金幸	住田町	種山畜産研究室
14	菊勝	H27.04.19	0.99	菊福秀	勝忠平	美津福	一関市千厩町	藤野 新男
15	27菊花平	H27.04.15	0.97	菊福秀	第1花国	安平	住田町	種山畜産研究室
16	誉沢秀	H27.08.07	1.21	山根雲	菊福秀	第3原茂	岩泉町	工藤 ミ工
17	水花	H27.07.20	1.18	花安勝	菊福秀	恒徳	奥州市胆沢区	安倍 水敏
18	八雲招福	H27.06.19	1.03	第5八雲	来待招福	第3原茂	花巻市	佐々木ミヨ子

裏面に直接検定牛の検定終了時の写真を掲載しています！

平成 27 年度直接検定牛 検定終了時写真

①

桜花富士



②

秋花



③

花平
9



④

岩洋永克



⑤

光高福



⑥

飛良智



⑦

26系中平



⑧

沢百合茂



【たねやま種雄牛だより】【子牛市場成績】のバックナンバーは、岩手県の公式ホームページ上で公開しています。 [岩手県有黒毛和種](#) で検索してください。

⑨

27 安花秀



⑩

福乃花



⑪

糸秀安福



⑫

27 松平秀



⑬

27 菊花幸



⑭

菊勝



⑮

27 菊花平



⑯

誉沢秀



⑰

水花



⑱

八雲招福

