

# 岩手県港湾統計年報

・ ・ ・ 平成 22 年 ・ ・ ・

平成 23 年 10 月

岩手県県土整備部港湾課

# もくじ

はじめに

例 言

## 1 岩手県の港湾

- 入港船舶の状況 .....(1)
  - (ア) 年次比較表
  - (イ) トン数階級別表
- 海上出入貨物の状況
  - (ア) 年次比較表
  - (イ) 公共・専用の別
  - (ウ) コンテナ数
  - (エ) 地方別表

## 2 久慈港

- 入港船舶の状況 .....(5)
  - (ア) 年次比較表
  - (イ) トン数階級別表
- 海上出入貨物の状況
  - (ア) 年次比較表
  - (イ) 公共・専用の別
  - (ウ) コンテナ数
  - (エ) 地方別表
  - (オ) 輸移出入集計表

## 3 宮古港

- 入港船舶の状況 .....(10)
  - (ア) 年次比較表
  - (イ) トン数階級別表
- 海上出入貨物の状況
  - (ア) 年次比較表
  - (イ) 公共・専用の別
  - (ウ) コンテナ数
  - (エ) 地方別表
  - (オ) 輸移出入集計表

## 4 釜石港

- 入港船舶の状況 .....(17)
  - (ア) 年次比較表
  - (イ) トン数階級別表
- 海上出入貨物の状況
  - (ア) 年次比較表
  - (イ) 公共・専用の別
  - (ウ) コンテナ数
  - (エ) 地方別表
  - (オ) 輸移出入集計表

## 5 大船渡港

- 入港船舶の状況 .....(24)
  - (ア) 年次比較表
  - (イ) トン数階級別表
- 海上出入貨物の状況
  - (ア) 年次比較表
  - (イ) 公共・専用の別
  - (ウ) コンテナ数
  - (エ) 地方別表
  - (オ) 輸移出入集計表

## 6 八木港

- 入港船舶の状況 .....(33)
  - (ア) 年次比較表
  - (イ) トン数階級別表
- 海上出入貨物の状況
  - (ア) 年次比較表
  - (イ) 公共・専用の別
  - (ウ) コンテナ数
  - (エ) 輸移出入集計表

## 7 小本港

- 入港船舶の状況 .....(36)
  - (ア) 年次比較表
  - (イ) トン数階級別表
- 海上出入貨物の状況
  - (ア) 年次比較表
  - (イ) 公共・専用の別
  - (ウ) コンテナ数
  - (エ) 輸移出入集計表

# はじめに

岩手県には、重要港湾として久慈港、宮古港、釜石港、大船渡港の4港、地方港湾として八木港、小本港の2港があり、全て県が管理しています。

港湾は、海陸交通の結節点として、生活基盤、産業基盤、さらには県土保全など重要な役割を担っており、県においても、港湾施設の整備拡充やポートセールスを積極的に展開し港湾の利用拡大を図るなど、港湾機能の拡充・強化を積極的に推進しています。

平成23年3月11日に発生した東日本大震災においては、本県の港湾も甚大な被害を受けたところではありますが、現在、復旧・復興に向けて関係者一丸となって取り組んでいるところであります。

本年報は、平成22年1月から同年12月までの県内各港湾の入港船舶、海上出入貨物等について調査した結果を収録したものです。

本冊子によって、岩手県の港湾について一層のご理解をいただき、関係各位の参考になれば幸いと存じます。

最後に、本調査に多大なご協力をいただきました港湾調査の報告義務者、調査員及び関係各位に対し、深く感謝申し上げます。

平成23年10月

岩手県県土整備部港湾課総括課長 川村 俊通

# 例 言

- 1 この冊子は、岩手県の港湾における平成 22 年の入港船舶状況、海上出入貨物状況等を主たる内容として編集したものです。
- 2 計上の数値は、統計法に基づく港湾調査規則によって調査集計したものです。
- 3 調査方法は、以下のとおりです。
  - (1) 調査区域
    - ・港湾区域内
  - (2) 調査対象
    - ・入港船舶は、積載貨物の有無にかかわらず、総トン数 5 トン以上のもの、海上出入貨物は、船舶及びはしけにより出入りした総ての貨物を対象としました。
  - (3) 測定単位
    - ・貨物総トン数は、原則としてフレートトンによります。
    - ・容積は 1,113 m<sup>3</sup>、重量は 1,000 kg をもって 1 トンとし、容積または重量のいずれか大きい方をもって計算しました。
    - ・ただし、慣習上、上記の原則によらない貨物は、慣習に従い算出しました。
- 4 入港船舶の区分の「その他」は、外航商船、内航商船、漁船以外の船舶です。
- 5 貨物の品種分類は「港湾統計に用いる品種分類」によります。

1 岩手県の港湾(久慈港、宮古港、釜石港、大船渡港、八木港、小本港)

入港船舶の状況

(ア)年次比較表

年	外航商船		内航商船		漁船		その他		合計	
	隻数	総トン数	隻数	総トン数	隻数	総トン数	隻数	総トン数	隻数	総トン数
H13	280	2,707,575	7,657	4,400,959	28,455	556,598	739	236,851	37,131	7,901,983
14	283	2,434,130	7,226	4,312,362	34,238	610,442	544	158,129	42,291	7,515,063
15	295	2,425,605	6,320	3,676,655	33,036	589,782	567	168,622	40,218	6,860,664
16	279	2,031,835	5,986	3,800,338	30,486	574,290	474	185,960	37,225	6,592,423
17	223	1,853,623	5,988	3,883,735	32,810	626,204	291	143,900	39,312	6,507,462
18	258	2,180,900	5,632	3,687,652	28,873	484,580	253	189,753	35,016	6,542,885
19	253	2,397,278	5,758	3,569,022	33,527	541,059	273	154,533	39,811	6,661,892
20	188	2,093,183	5,653	3,774,625	30,071	554,796	245	155,990	36,157	6,578,594
21	159	2,098,290	5,066	3,497,507	28,724	1,017,737	202	146,810	34,151	6,760,344
22	191	2,949,500	4,304	3,135,117	27,458	540,152	184	137,471	32,137	6,762,240

(イ)トン数階級別表

年	10,000 総トン以上		10,000 総トン未満		6,000 総トン未満		3,000 総トン未満		1,000 総トン未満		500 総トン未満		5総トン以上 100総トン未満	
	隻数	総トン数	隻数	総トン数	隻数	総トン数	隻数	総トン数	隻数	総トン数	隻数	総トン数	隻数	総トン数
	H13	94	2,134,705	62	445,929	554	2,467,750	254	459,255	346	277,456	7,591	1,705,875	28,230
14	78	1,665,493	62	465,087	614	2,694,702	181	366,862	355	285,291	6,993	1,529,965	34,008	507,663
15	74	1,662,312	41	302,477	521	2,278,123	203	403,757	412	326,924	6,503	1,426,188	32,464	460,883
16	60	1,335,766	42	315,930	547	2,444,333	179	360,209	445	337,329	6,334	1,377,240	29,618	421,616
17	53	1,271,873	55	419,382	516	2,331,731	151	325,941	363	275,767	6,237	1,402,325	31,937	480,443
18	56	1,492,005	63	467,032	516	2,335,687	148	317,603	380	288,128	5,454	1,240,350	28,399	402,080
19	60	1,636,266	93	721,640	429	1,934,580	134	289,456	394	294,514	5,577	1,321,456	33,124	463,980
20	54	1,600,649	138	1,055,798	342	1,606,043	129	258,317	384	272,576	5,934	1,356,667	29,176	428,544
21	96	2,145,281	90	673,919	314	1,439,812	232	422,531	413	287,540	5,905	1,400,464	27,101	390,797
22	74	2,484,273	116	871,091	343	1,605,529	94	179,479	364	260,296	4,621	963,405	26,525	398,167

海上出入貨物の状況

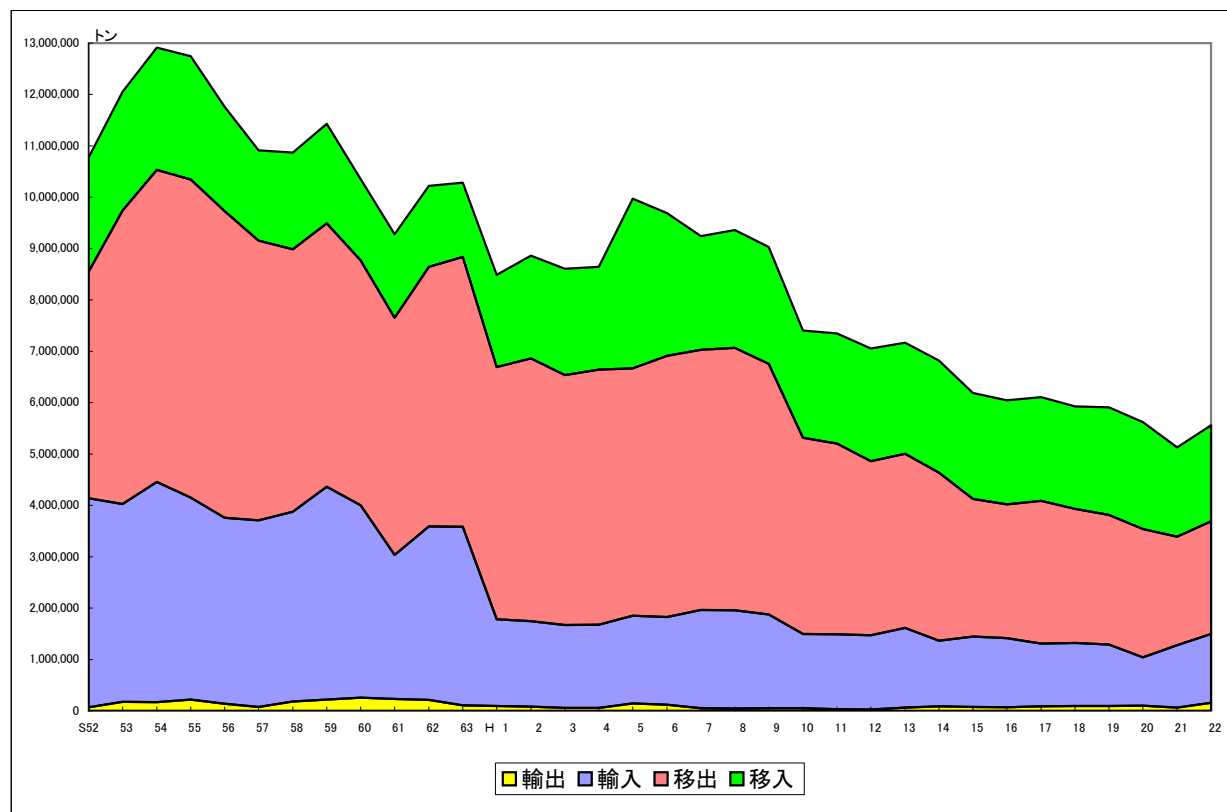

(ア) 年次比較表(全港)

(単位:トン)

	外貨			内貨			合計
	輸出	輸入	計	移出	移入	計	
S52	68,777	4,070,030	4,138,807	4,409,031	2,227,311	6,636,342	10,775,149
53	172,726	3,856,076	4,028,802	5,711,618	2,314,215	8,025,833	12,054,635
54	166,246	4,290,696	4,456,942	6,072,557	2,382,936	8,455,493	12,912,435
55	216,862	3,936,327	4,153,189	6,193,620	2,398,863	8,592,483	12,745,672
56	136,816	3,618,571	3,755,387	5,972,734	2,034,254	8,006,988	11,762,375
57	73,474	3,633,070	3,706,544	5,450,920	1,754,771	7,205,691	10,912,235
58	181,268	3,694,680	3,875,948	5,111,989	1,882,014	6,994,003	10,869,951
59	220,984	4,138,529	4,359,513	5,129,395	1,940,986	7,070,381	11,429,894
60	254,262	3,747,463	4,001,725	4,769,533	1,581,856	6,351,389	10,353,114
61	231,672	2,802,404	3,034,076	4,618,102	1,625,507	6,243,609	9,277,685
62	214,152	3,376,270	3,590,422	5,054,355	1,573,913	6,628,268	10,218,690
63	107,702	3,478,645	3,586,347	5,250,741	1,445,225	6,695,966	10,282,313
H 1	90,892	1,694,404	1,785,296	4,907,093	1,798,730	6,705,823	8,491,119
2	78,961	1,667,680	1,746,641	5,114,149	2,001,907	7,116,056	8,862,697
3	58,466	1,613,786	1,672,252	4,865,622	2,067,564	6,933,186	8,605,438
4	54,029	1,625,288	1,679,317	4,961,692	2,004,445	6,966,137	8,645,454
5	145,324	1,703,057	1,848,381	4,817,799	3,302,429	8,120,228	9,968,609
6	117,185	1,710,511	1,827,696	5,083,539	2,780,526	7,864,065	9,691,761
7	47,106	1,915,823	1,962,929	5,069,868	2,210,667	7,280,535	9,243,464
8	42,814	1,916,071	1,958,885	5,105,793	2,297,591	7,403,384	9,362,269
9	50,498	1,827,377	1,877,875	4,875,755	2,277,549	7,153,304	9,031,179
10	50,868	1,446,863	1,497,731	3,819,460	2,086,745	5,906,205	7,403,936
11	30,963	1,460,322	1,491,285	3,715,558	2,137,824	5,853,382	7,344,667
12	25,782	1,445,387	1,471,169	3,391,886	2,192,696	5,584,582	7,055,751
13	62,091	1,550,460	1,612,551	3,393,121	2,161,427	5,554,548	7,167,099
14	84,983	1,280,207	1,365,190	3,269,860	2,182,455	5,452,315	6,817,505
15	74,781	1,373,110	1,447,891	2,675,137	2,063,289	4,738,426	6,186,317
16	65,805	1,347,615	1,413,420	2,607,889	2,024,448	4,632,337	6,045,757
17	86,934	1,221,445	1,308,379	2,776,775	2,019,891	4,796,666	6,105,045
18	93,029	1,227,851	1,320,880	2,613,356	1,992,318	4,605,674	5,926,554
19	91,021	1,201,200	1,292,221	2,520,177	2,095,272	4,615,449	5,907,670
20	97,275	940,435	1,037,710	2,500,830	2,081,058	4,581,888	5,619,598
21	62,580	1,215,605	1,278,185	2,109,050	1,744,407	3,853,457	5,131,642
22	153,774	1,344,373	1,498,147	2,189,281	1,869,069	4,058,350	5,556,497

(イ) 公共・専用の別

(単位:トン)

	公共					専用				
	輸出	輸入	移出	移入	計	輸出	輸入	移出	移入	計
H15	14,800	849,131	526,879	474,600	1,865,410	59,981	523,979	2,148,258	1,588,689	4,320,907
16	179	901,306	562,714	484,361	1,948,560	65,626	446,309	2,045,175	1,540,087	4,097,197
17	37,421	779,882	605,348	444,332	1,866,983	49,513	441,563	2,171,427	1,575,559	4,238,062
18	20,878	822,906	736,525	441,728	2,022,037	72,151	404,945	1,876,831	1,550,590	3,904,517
19	9,376	725,030	713,188	462,552	1,910,146	81,645	476,170	1,806,989	1,632,720	3,997,524
20	7,525	505,053	654,008	465,625	1,632,211	89,750	435,382	1,846,822	1,615,433	3,987,387
21	16,299	367,962	513,871	365,944	1,264,076	46,281	847,643	1,595,179	1,378,463	3,867,566
22	20,318	408,688	391,928	413,345	1,234,279	133,456	935,685	1,797,353	1,455,724	4,322,218

(ウ) コンテナ数

(単位:TEU)

	輸出		輸入		移出		移入		計	
		実		実		実		実		実
H12							843	843	843	843
13							100	100	100	100
14							241	241	241	241
15					6	6	259	259	265	265
16					232	202	545	397	777	599
17					125	125	590	472	715	597
18					6	6	457	451	463	457
19	1,005	785	1,072	427	30	30	414	334	2,521	1,576
20	859	633	849	438	36	36	281	271	2,025	1,378
21	1,262	1,057	1,255	452	197	78	225	135	2,939	1,722
22	1,484	1,316	1,355	544	106	57	113	51	3,058	1,968

※県内港湾にて取り扱われた実・空コンテナを集計したもの。ただし、H12～20について、宮古港の空コンテナは考慮していない。

## (エ) 地方別表・移出(全港)

(単位:トン)

	合計	北海道	東北	関東	北陸	中部	近畿	中国	四国	九州	海上
	2,189,281	50,110	445,289	1,263,835	0	219,221	122,015	32,089	12,869	9,572	34,281
(1) 農水産品	5,379	0	2,682	1,200	0	1,497	0	0	0	0	0
011. 麦	0										
022. とうもろこし	1,206		1,206								
024. その他雑穀	4,173		1,476	1,200		1,497					
071. その他畜産品	0										
(2) 林産品	54,233	11,782	2,362	0	0	27,220	0	0	12,869	0	0
091. 原木	0										
092. 製材	0										
111. 木材チップ	54,233	11,782	2,362			27,220			12,869		
112. その他の木材	0										
(3) 鉱産品	126,813	8,123	27,110	88,580	0	3,000	0	0	0	0	0
131. 石炭	3,000					3,000					
151. 金属鉱	0										
161. 砂利・砂	78,530		3,800	74,730							
162. 石材	0										
181. リン鉱石	0										
191. 石灰石	13,510		13,510								
211. 非金属鉱物	31,773	8,123	9,800	13,850							
(4) 金属機械工業品	329,271	13,883	28,869	15,820	0	162,128	74,730	24,269	0	9,572	0
221. 鉄鋼	0										
222. 鋼材	186,788	13,883		15,820		48,558	74,686	24,269		9,572	
231. 非鉄金属	0										
241. 金属製品	0										
251. 鉄道車両	0										
252. 完成自動車	113,570					113,570					
256. その他輸送機械	28,869		28,869								
261. 産業機械	44						44				
265. その他機械	0										
(5) 化学工業品	1,623,837	16,322	384,155	1,156,469	0	25,376	31,839	7,820	0	0	1,856
281. セメント	1,584,931	8,816	362,130	1,150,462		25,376	31,839	6,308			
301. 窯業品	22,858		16,851	6,007							
311. 重油	1,856										1,856
351. 化学薬品	0										
361. 化学肥料	14,192	7,506	5,174					1,512			
371. 染料・塗料・合成樹脂 その他化学工業品	0										
(6) 軽工業品	32,425	0	0	0	0	0	0	0	0	0	32,425
401. その他繊維工業品	0										
423. 水	32,425										32,425
425. その他食料工業品	0										
(7) 雑工業品	0	0	0	0	0	0	0	0	0	0	0
443. 家具装備品	0										
444. その他日用品	0										
461. 木製品	0										
471. その他製造工業品	0										
(8) 特殊品	17,323	0	111	1,766	0	0	15,446	0	0	0	0
481. 金属くず	17,030			1,647			15,383				
491. 再利用資材	230		111	119							
501. 動植物性製造飼肥料	0										
511. 廃棄物	63						63				
512. 廃土砂	0										
521. 輸送用容器	0										
531. 取合せ品	0										
(9) 分類不能のもの	0	0	0	0	0	0	0	0	0	0	0
541. 分類不能なもの	0										

## (エ) 地方別表・移入(全港)

(単位:トン)

	合計	北海道	東北	関東	北陸	中部	近畿	中国	四国	九州	海上
	1,869,069	103,701	448,827	978,538	4,873	103,589	55,437	32,017	5,761	9,447	126,879
(1) 農水産品	156,673	2,991	3,336	23,367	0	100	0	0	0	0	126,879
011. 麦	15,626		3,336	12,290							
022. とうもろこし	3,005			3,005							
024. その他雑穀	10,724	2,991		7,633		100					
051. その他農産品	439			439							
071. その他畜産品	0										
081. 水産品	126,879										126,879
(2) 林産品	2,667	2,667	0	0	0	0	0	0	0	0	0
091. 原木	2,667	2,667									
092. 製材	0										
111. 木材チップ	0										
(3) 鉱産品	350,373	5,562	214,351	119,164	1,493	0	802	9,001	0	0	0
131. 石炭	5,562	5,562									
151. 金属鉱	0										
161. 砂利・砂	39,136		5,021	25,915				8,200			
162. 石材	0										
181. りん鉱石	1,322			1,322							
191. 石灰石	0										
201. 原塩	1,603						802	801			
211. 非金属鉱物	302,750		209,330	91,927	1,493						
(4) 金属機械工業品	691,229	10,437	12,027	565,523	0	92,921	0	2,375	0	7,946	0
221. 鉄鋼	532,931	7,432	12,027	511,882				1,590			
222. 鋼材	67,708	3,005		53,641		2,331		785		7,946	
231. 非鉄金属	0										
241. 金属製品	0										
251. 鉄道車両	0										
252. 完成自動車	90,590					90,590					
261. 産業機械	0										
262. 電気機械	0										
(5) 化学工業品	549,264	67,839	186,238	233,736	3,380	0	37,422	19,448	0	1,201	0
281. セメント	19,562	3,996	12,144	3,422							
301. 窯業品	133,144	4,523	128,621								
311. 重油	62,830	1,500	25,220	32,710			3,400				
321. 石油製品	252,612	57,820		158,980			31,422	4,390			
323. LPG(液化石油ガス)	14,900		8,020	6,880							
324. その他石油製品	0										
331. コークス	35,043			17,434			1,750	14,658		1,201	
351. 化学薬品	20,024		8,032	8,362	3,380		150	100			
361. 化学肥料	10,849		4,201	5,948			700				
371. 染料・塗料・合成樹脂 その他化学工業品	300							300			
(6) 軽工業品	5,746	0	0	0	0	0	0	0	5,446	300	0
421. 製造食品	0										
423. 水	0										
425. その他食料工業品	5,746								5,446	300	
(7) 雑工業品	315	0	0	0	0	0	0	0	315	0	0
461. 木製品	0										
471. その他製造工業品	315								315		
(8) 特殊品	112,802	14,205	32,875	36,748	0	10,568	17,213	1,193	0	0	0
481. 金属くず	2,500		1,000	1,500							
491. 再利用資材	29,540		28,860			680					
501. 動植物性製造飼肥料	45,779			32,267		7,208	5,111	1,193			
511. 廃棄物	33,502	14,205	3,015	1,500		2,680	12,102				
512. 廃土砂	1,481			1,481							
521. 輸送用容器	0										
531. 取合せ品	0										
(9) 分類不能のもの	0	0	0	0	0	0	0	0	0	0	0
541. 分類不能なもの	0										



2 久慈港

入港船舶の状況

(ア)年次比較表

年	外航商船		内航商船		漁船		その他		合計	
	隻数	総トン数	隻数	総トン数	隻数	総トン数	隻数	総トン数	隻数	総トン数
H13	12	51,482	245	99,463	3,666	81,517	18	3,099	3,941	235,561
14	8	33,088	304	189,116	4,531	85,190	12	1,606	4,855	309,000
15	2	14,870	187	94,300	3,730	62,503	102	24,117	4,021	195,790
16			196	152,322	4,591	79,858	147	27,521	4,934	259,701
17			215	103,709	4,695	81,408	64	27,812	4,974	212,929
18	1	1,243	214	106,922	2,752	43,993	13	6,270	2,980	158,428
19			252	120,350	5,272	82,948	14	6,160	5,538	209,458
20	1	1,235	285	148,259	4,075	66,554	9	5,126	4,370	221,174
21			169	83,312	4,628	74,598			4,797	157,910
22			159	74,955	4,590	81,131			4,749	156,086

(イ)トン数階級別表

年	10,000 総トン以上		10,000 総トン未満		6,000 総トン未満		3,000 総トン未満		1,000 総トン未満		500 総トン未満		5総トン以上 100総トン未満	
	隻数	総トン数	隻数	総トン数	隻数	総トン数	隻数	総トン数	隻数	総トン数	隻数	総トン数	隻数	総トン数
H13					12	51,482	6	10,873	18	12,943	336	99,914	3,569	60,349
14					29	100,756	5	7,882	43	31,864	258	87,599	4,520	80,899
15	1	10,133			1	4,737	5	8,936	65	46,305	242	69,157	3,707	56,522
16	2	53,030					5	7,882	44	32,505	308	91,323	4,575	74,961
17							5	10,427	44	33,903	215	87,120	4,710	81,479
18							5	6,823	44	31,285	169	75,888	2,762	44,432
19									38	26,794	222	99,989	5,278	82,675
20							12	17,897	47	32,474	243	105,880	4,068	64,923
21							1	1,509	34	22,627	138	60,513	4,624	73,261
22									24	15,489	147	62,094	4,578	78,503

海上出入貨物の状況

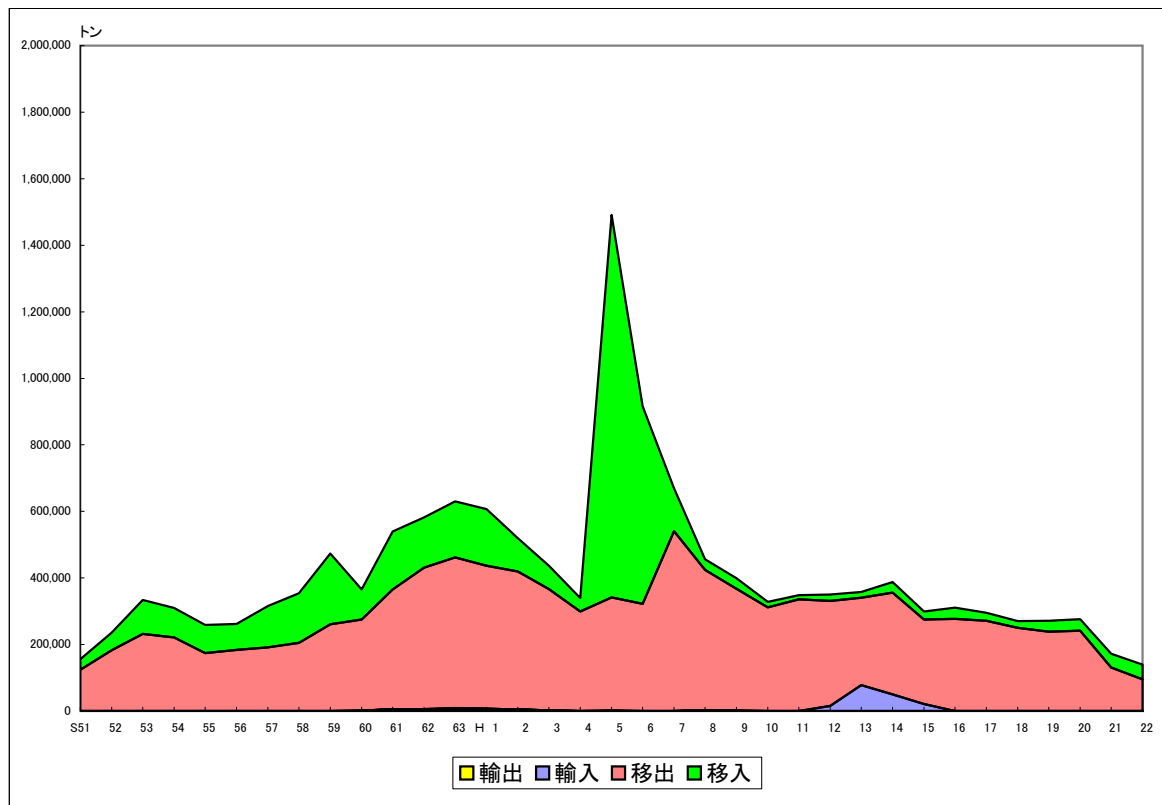

(ア) 年次比較表(久慈港)

(単位:トン)

	外貿			内貿			合計
	輸出	輸入	計	移出	移入	計	
S51				124,103	31,597	155,700	155,700
52				182,833	53,253	236,086	236,086
53				231,520	102,534	334,054	334,054
54				221,119	88,256	309,375	309,375
55				174,374	84,324	258,698	258,698
56				184,099	77,470	261,569	261,569
57				191,328	124,529	315,857	315,857
58				205,101	148,781	353,882	353,882
59				260,851	212,628	473,479	473,479
60	800		800	273,894	90,492	364,386	365,186
61	5,730		5,730	359,633	174,137	533,770	539,500
62	5,542		5,542	425,354	150,777	576,131	581,673
63	7,744		7,744	454,225	168,111	622,336	630,080
H 1	6,735		6,735	430,330	169,785	600,115	606,850
2	4,500		4,500	414,689	100,450	515,139	519,639
3	1,507		1,507	365,004	70,439	435,443	436,950
4	300		300	298,803	40,425	339,228	339,528
5	650		650	340,590	1,149,876	1,490,466	1,491,116
6	300		300	322,385	592,966	915,351	915,651
7	197		197	540,793	128,974	669,767	669,964
8	2,716		2,716	421,210	31,758	452,968	455,684
9	1,290		1,290	366,490	31,526	398,016	399,306
10				311,988	16,374	328,362	328,362
11				336,099	12,317	348,416	348,416
12		15,519	15,519	315,524	19,116	334,640	350,159
13		77,559	77,559	262,766	17,999	280,765	358,324
14		49,895	49,895	305,743	32,262	338,005	387,900
15		20,904	20,904	254,709	23,677	278,386	299,290
16				277,325	33,834	311,159	311,159
17				271,009	23,973	294,982	294,982
18		175	175	249,568	20,912	270,480	270,655
19				238,514	32,376	270,890	270,890
20		280	280	241,076	34,858	275,934	276,214
21				131,095	41,231	172,326	172,326
22				95,288	43,742	139,030	139,030

(イ) 公共・専用の別

(単位:トン)

	公共					専用				
	輸出	輸入	移出	移入	計	輸出	輸入	移出	移入	計
H15		20,904	254,709	23,677	299,290					
16			277,325	33,834	311,159					
17			271,009	23,973	294,982					
18			244,802	14,619	259,421		175	4,766	6,293	11,234
19			220,069	19,039	239,108			18,445	13,337	31,782
20			212,078	11,550	223,628		280	28,998	23,308	52,586
21			102,630	14,301	116,931			28,465	26,930	55,395
22			89,773	36,431	126,204			5,515	7,311	12,826

(ウ) コンテナ数

(単位:TEU)

	輸出		輸入		移出		移入		計	
		実		実		実		実		実
H12										
13										
14										
15										
16										
17										
18										
19										
20										
21										
22										

## (エ) 地方別表・移出(久慈港)

(単位:トン)

	合計	北海道	東北	関東	北陸	中部	近畿	中国	四国	九州	海上
	95,288	8,123	42,469	13,850	0	22,410	0	0	2,460	0	5,976
(1) 農水産品	0	0	0	0	0	0	0	0	0	0	0
011. 麦	0										
022. とうもろこし	0										
024. その他雑穀	0										
071. その他畜産品	0										
(2) 林産品	24,870	0	0	0	0	22,410	0	0	2,460	0	0
091. 原木	0										
092. 製材	0										
111. 木材チップ	24,870					22,410			2,460		
112. その他の木材	0										
(3) 鉱産品	35,573	8,123	13,600	13,850	0	0	0	0	0	0	0
131. 石炭	0										
151. 金属鉱	0										
161. 砂利・砂	3,800		3,800								
162. 石材	0										
181. リン鉱石	0										
191. 石灰石	0										
211. 非金属鉱物	31,773	8,123	9,800	13,850							
(4) 金属機械工業品	28,869	0	28,869	0	0	0	0	0	0	0	0
221. 鉄鋼	0										
222. 鋼材	0										
231. 非鉄金属	0										
241. 金属製品	0										
251. 鉄道車両	0										
252. 完成自動車	0										
256. その他輸送機械	28,869		28,869								
261. 産業機械	0										
265. その他機械	0										
(5) 化学工業品	1,856	0	0	0	0	0	0	0	0	0	1,856
281. セメント	0										
301. 窯業品	0										
311. 重油	1,856										1,856
351. 化学薬品	0										
361. 化学肥料	0										
371. 染料・塗料・合成樹脂 その他化学工業品	0										
(6) 軽工業品	4,120	0	0	0	0	0	0	0	0	0	4,120
401. その他繊維工業品	0										
423. 水	4,120										4,120
425. その他食料工業品	0										
(7) 雑工業品	0	0	0	0	0	0	0	0	0	0	0
443. 家具装備品	0										
444. その他日用品	0										
461. 木製品	0										
471. その他製造工業品	0										
(8) 特殊品	0	0	0	0	0	0	0	0	0	0	0
481. 金属くず	0										
491. 再利用資材	0										
501. 動植物性製造飼肥料	0										
511. 廃棄物	0										
512. 廃土砂	0										
521. 輸送用容器	0										
531. 取合せ品	0										
(9) 分類不能のもの	0	0	0	0	0	0	0	0	0	0	0
541. 分類不能なもの	0										

## (エ) 地方別表・移入(久慈港)

(単位:トン)

	合計	北海道	東北	関東	北陸	中部	近畿	中国	四国	九州	海上
	43,742	1,881	4,000	19,779	0	0	0	0	0	6,716	11,366
(1) 農水産品	11,366	0	0	0	0	0	0	0	0	0	11,366
011. 麦	0										
022. とうもろこし	0										
024. その他雑穀	0										
051. その他農産品	0										
071. その他畜産品	0										
081. 水産品	11,366										11,366
(2) 林産品	0	0	0	0	0	0	0	0	0	0	0
091. 原木	0										
092. 製材	0										
111. 木材チップ	0										
(3) 鉱産品	0	0	0	0	0	0	0	0	0	0	0
131. 石炭	0										
151. 金属鉱	0										
161. 砂利・砂	0										
162. 石材	0										
181. りん鉱石	0										
191. 石灰石	0										
201. 原塩	0										
211. 非金属鉱物	0										
(4) 金属機械工業品	28,376	1,881	0	19,779	0	0	0	0	0	6,716	0
221. 鉄鋼	0										
222. 鋼材	28,376	1,881		19,779						6,716	
231. 非鉄金属	0										
241. 金属製品	0										
251. 鉄道車両	0										
252. 完成自動車	0										
261. 産業機械	0										
262. 電気機械	0										
(5) 化学工業品	3,000	0	3,000	0	0	0	0	0	0	0	0
281. セメント	0										
301. 窯業品	0										
311. 重油	3,000		3,000								
321. 石油製品	0										
323. LPG(液化石油ガス)	0										
324. その他石油製品	0										
331. コークス	0										
351. 化学薬品	0										
361. 化学肥料	0										
371. 染料・塗料・合成樹脂 その他化学工業品	0										
(6) 軽工業品	0	0	0	0	0	0	0	0	0	0	0
421. 製造食品	0										
423. 水	0										
425. その他食料工業品	0										
(7) 雑工業品	0	0	0	0	0	0	0	0	0	0	0
461. 木製品	0										
471. その他製造工業品	0										
(8) 特殊品	1,000	0	1,000	0	0	0	0	0	0	0	0
481. 金属くず	1,000		1,000								
491. 再利用資材	0										
501. 動植物性製造飼肥料	0										
511. 廃棄物	0										
512. 廃土砂	0										
521. 輸送用容器	0										
531. 取合せ品	0										
(9) 分類不能のもの	0	0	0	0	0	0	0	0	0	0	0
541. 分類不能なもの	0										

(オ)輸移出入集計表(久慈港)

(単位:トン)

輸出			
	21年	22年	増減
合計			
輸入			
	21年	22年	増減
合計			

移出			
	21年	22年	増減
合計	131,095	95,288	▲ 35,807
111 木材チップ	9,375	24,870	15,495
宮城 仙台塩釜	1,850		▲ 1,850
愛知 名古屋		1,021	1,021
" 衣浦	1,176	21,389	20,213
徳島 富岡	6,349	2,460	▲ 3,889
161 砂利・砂	1,800	3,800	2,000
岩手 釜石		2,000	2,000
宮城 仙台塩釜	1,800	1,800	0
211 非金属鉱物	85,867	31,773	▲ 54,094
北海道 室蘭	24,570	3,000	▲ 21,570
" 白老	3,037		▲ 3,037
" 上磯		5,123	5,123
青森 尻屋岬	33,270	9,800	▲ 23,470
茨城 鹿島	10,520	6,350	▲ 4,170
千葉 千葉	14,470	6,200	▲ 8,270
" 県内諸港		1,300	1,300
251 鉄道車両	3	0	▲ 3
神奈川 横浜	3	0	▲ 3
256 その他輸送機械	28,444	28,869	425
青森 八戸	28,444	28,869	425
311 重油	1,497	1,856	359
海上 海上	1,497	1,856	359
423 水	4,109	4,120	11
海上 海上	4,109	4,120	11
移入			
	21年	22年	増減
合計	41,231	43,742	2,511
81 水産品	11,409	11,366	▲ 43
海上 海上	11,409	11,366	▲ 43
222 鋼材	26,930	28,376	1,446
北海道 室蘭	1,948	1,881	▲ 67
青森 八戸	460		▲ 460
宮城 仙台塩釜	320		▲ 320
千葉 諸港	16,690	19,779	3,089
大分 大分	1,428		▲ 1,428
福岡 北九州	6,084	6,716	632
251 鉄道車両	12	0	▲ 12
広島 福山	12		▲ 12
311 重油	2,550	3,000	450
青森 八戸	1,650	1,950	300
岩手 大船渡	900	1,050	150
481 金属くず	0	1,000	1,000
福島 小名浜		1,000	1,000
541 分類不能のもの	330	0	▲ 330
兵庫 東播磨	330	0	▲ 330

### 入港船舶の状況

(ア) 年次比較表

年	外航商船		内航商船		漁船		その他		合計	
	隻数	総トン数	隻数	総トン数	隻数	総トン数	隻数	総トン数	隻数	総トン数
H13	128	781,080	4,339	750,502	5,798	174,328	316	60,255	10,581	1,766,165
14	120	692,815	3,818	590,530	5,734	192,212	120	48,067	9,792	1,523,624
15	128	715,292	3,698	619,218	5,519	177,900	102	81,446	9,447	1,593,856
16	130	591,788	3,606	586,148	4,299	145,770	139	76,984	8,174	1,400,690
17	99	444,933	3,506	558,070	5,466	180,562	86	49,105	9,157	1,232,670
18	128	534,717	3,354	526,042	4,886	170,085	103	80,045	8,471	1,310,889
19	83	377,739	3,423	553,566	5,529	158,873	84	41,100	9,119	1,131,278
20	35	290,492	3,318	635,807	5,619	176,097	80	49,027	9,052	1,151,423
21	20	159,057	3,115	593,984	5,209	159,006	74	45,315	8,418	957,362
22	15	165,286	2,463	332,350	5,568	182,533	61	36,378	8,107	716,547

(イ) トン数階級別表

年	10,000 総トン以上		10,000 総トン未満		6,000 総トン未満		3,000 総トン未満		1,000 総トン未満		500 総トン未満		5総トン以上 100総トン未満	
	隻数	総トン数	隻数	総トン数	隻数	総トン数	隻数	総トン数	隻数	総トン数	隻数	総トン数	隻数	総トン数
H13	27	491,293	2	14,260	77	331,518	39	82,184	83	61,751	4,301	643,034	6,052	142,125
14	15	254,313	6	44,806	83	361,847	29	57,287	70	51,965	4,054	607,333	5,535	146,073
15	18	330,886	8	58,565	65	267,482	82	147,387	91	68,512	3,925	589,518	5,258	131,506
16	9	155,936	5	35,230	73	300,533	68	139,358	92	70,083	3,846	591,592	4,081	107,958
17	7	122,047	2	16,087	59	233,299	45	96,419	86	64,225	3,678	552,852	5,280	147,741
18	5	89,525	8	55,369	78	312,325	54	118,867	89	66,947	3,533	528,824	4,704	139,032
19	6	114,695	3	20,161	47	182,367	44	78,904	65	48,073	3,535	547,549	5,419	139,529
20	11	303,040	1	6,178	12	51,995	34	54,559	80	54,354	3,465	535,552	5,449	145,745
21	8	212,782			14	52,140	17	19,026	67	46,401	3,229	491,771	5,083	135,242
22	5	130,590	1	6,199	7	29,701	19	21,629	51	35,744	2,616	339,727	5,408	152,957

### 海上出入貨物の状況

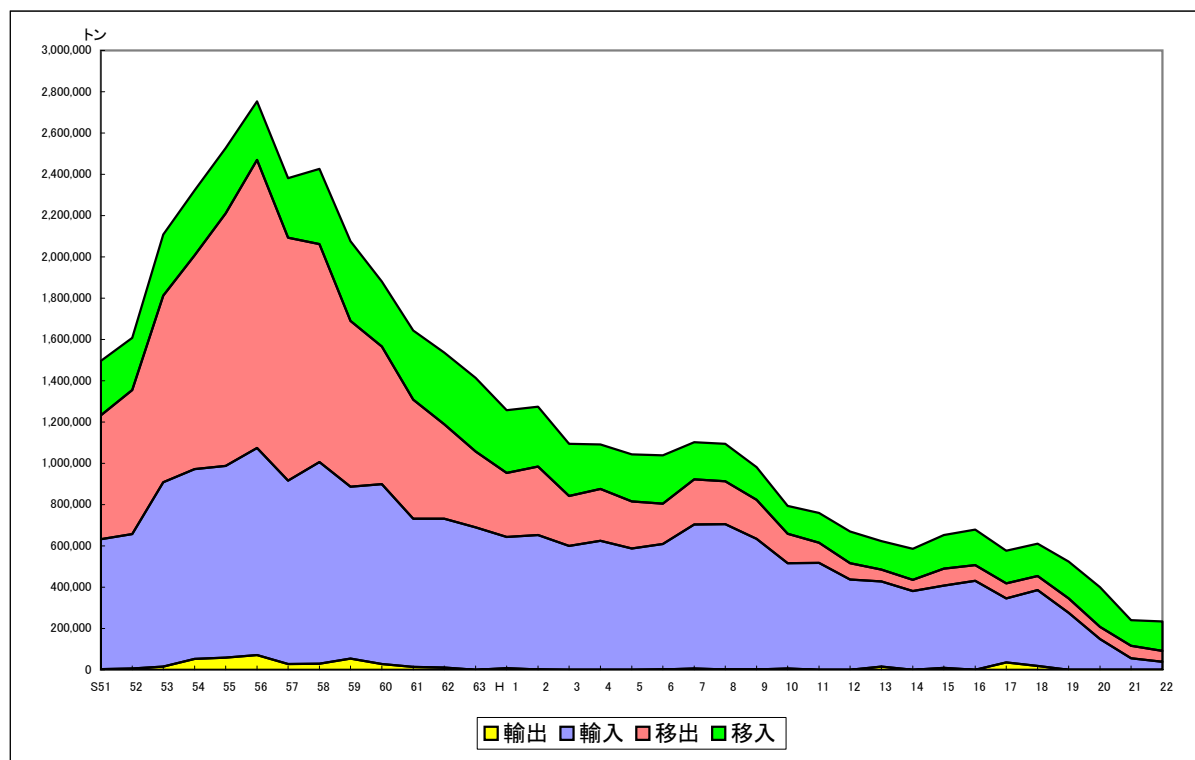

(ア) 年次比較表(宮古港)

(単位:トン)

	外貿			内貿			合計
	輸出	輸入	計	移出	移入	計	
S51	2,780	629,782	632,562	600,460	263,824	864,284	1,496,846
52	6,085	650,823	656,908	698,710	252,733	951,443	1,608,351
53	15,420	893,760	909,180	902,605	296,305	1,198,910	2,108,090
54	52,677	919,840	972,517	1,035,032	314,971	1,350,003	2,322,520
55	58,596	929,636	988,232	1,223,379	316,155	1,539,534	2,527,766
56	71,431	1,002,989	1,074,420	1,395,039	283,974	1,679,013	2,753,433
57	27,825	888,111	915,936	1,177,117	288,077	1,465,194	2,381,130
58	28,806	976,988	1,005,794	1,055,825	364,747	1,420,572	2,426,366
59	54,853	832,211	887,064	802,734	385,930	1,188,664	2,075,728
60	27,950	871,831	899,781	665,559	315,980	981,539	1,881,320
61	14,200	718,132	732,332	576,310	335,406	911,716	1,644,048
62	10,450	722,098	732,548	457,200	346,502	803,702	1,536,250
63	500	688,956	689,456	367,321	356,900	724,221	1,413,677
H 1	7,800	636,080	643,880	310,045	302,971	613,016	1,256,896
2	1,400	651,860	653,260	331,668	288,900	620,568	1,273,828
3		600,774	600,774	241,716	251,479	493,195	1,093,969
4		624,276	624,276	252,301	214,323	466,624	1,090,900
5		587,406	587,406	227,829	227,469	455,298	1,042,704
6	970	608,553	609,523	194,658	234,286	428,944	1,038,467
7	5,945	697,625	703,570	218,750	179,589	398,339	1,101,909
8	1,959	703,635	705,594	207,338	181,725	389,063	1,094,657
9	2,108	632,393	634,501	188,927	157,338	346,265	980,766
10	5,945	511,062	517,007	141,518	135,453	276,971	793,978
11		517,771	517,771	97,722	144,741	242,463	760,234
12		437,873	437,873	78,321	153,522	231,843	669,716
13	15,000	412,681	427,681	57,423	137,788	195,211	622,892
14		381,644	381,644	53,326	151,536	204,862	586,506
15	9,000	398,229	407,229	82,808	162,860	245,668	652,897
16	179	430,949	431,128	75,155	172,161	247,316	678,444
17	36,000	309,223	345,223	73,223	157,820	231,043	576,266
18	18,000	367,881	385,881	68,777	155,985	224,762	610,643
19	126	275,946	276,072	69,876	178,121	247,997	524,069
20		148,226	148,226	58,910	192,474	251,384	399,610
21	3	56,432	56,435	60,115	123,325	183,440	239,875
22	300	38,965	39,265	51,709	142,997	194,706	233,971

(イ) 公共・専用の別

(単位:トン)

	公共					専用				
	輸出	輸入	移出	移入	計	輸出	輸入	移出	移入	計
H15	9,000	398,229	82,808	162,860	652,897					
16	179	430,949	75,155	172,161	678,444					
17	36,000	309,223	73,223	157,820	576,266					
18	18,000	367,881	68,777	155,985	610,643					
19	126	275,946	69,876	178,121	524,069					
20		148,226	58,910	192,474	399,610					
21	3	56,432	60,115	123,325	239,875					
22	300	38,965	51,709	142,997	233,971					

(ウ) コンテナ数

(単位:TEU)

	輸出		輸入		移出		移入		計	
		実		実		実		実		実
H12							843	843	843	843
13							100	100	100	100
14							241	241	241	241
15					6	6	259	259	265	265
16					24	24	397	397	421	421
17					7	7	472	472	479	479
18							451	451	451	451
19							334	334	334	334
20					2	2	271	271	273	273
21					161	42	177	135	338	177
22					49		51	51	100	51

※H12～20空コンテナは含まない

## (エ) 地方別表・移出(宮古港)

(単位:トン)

	合計	北海道	東北	関東	北陸	中部	近畿	中国	四国	九州	海上
	51,709	19,288	7,536	6,007	0	4,810	44	1,512	10,409	0	2,103
(1) 農水産品	0	0	0	0	0	0	0	0	0	0	0
011. 麦	0										
022. とうもろこし	0										
024. その他雑穀	0										
071. その他畜産品	0										
(2) 林産品	29,363	11,782	2,362	0	0	4,810	0	0	10,409	0	0
091. 原木	0										
092. 製材	0										
111. 木材チップ	29,363	11,782	2,362			4,810			10,409		
112. その他の木材	0										
(3) 鉱産品	0	0	0	0	0	0	0	0	0	0	0
131. 石炭	0										
151. 金属鉱	0										
161. 砂利・砂	0										
162. 石材	0										
181. リン鉱石	0										
191. 石灰石	0										
211. 非金属鉱物	0										
(4) 金属機械工業品	44	0	0	0	0	0	44	0	0	0	0
221. 鉄鋼	0										
222. 鋼材	0										
231. 非鉄金属	0										
241. 金属製品	0										
251. 鉄道車両	0										
252. 完成自動車	0										
256. その他輸送機械	0										
261. 産業機械	44						44				
265. その他機械	0										
(5) 化学工業品	20,199	7,506	5,174	6,007	0	0	0	1,512	0	0	0
281. セメント	0										
301. 窯業品	6,007			6,007							
311. 重油	0										
351. 化学薬品	0										
361. 化学肥料	14,192	7,506	5,174					1,512			
371. 染料・塗料・合成樹脂 その他化学工業品	0										
(6) 軽工業品	2,103	0	0	0	0	0	0	0	0	0	2,103
401. その他繊維工業品	0										
423. 水	2,103										2,103
425. その他食料工業品	0										
(7) 雑工業品	0	0	0	0	0	0	0	0	0	0	0
443. 家具装備品	0										
444. その他日用品	0										
461. 木製品	0										
471. その他製造工業品	0										
(8) 特殊品	0	0	0	0	0	0	0	0	0	0	0
481. 金属くず	0										
491. 再利用資材	0										
501. 動植物性製造飼肥料	0										
511. 廃棄物	0										
512. 廃土砂	0										
521. 輸送用容器	0										
531. 取合せ品	0										
(9) 分類不能のもの	0	0	0	0	0	0	0	0	0	0	0
541. 分類不能なもの	0										



## (エ) 地方別表・移入(宮古港)

(単位:トン)

	合計	北海道	東北	関東	北陸	中部	近畿	中国	四国	九州	海上
	142,997	2,667	54,750	25,411	4,873	680	850	100	4,471	300	48,895
(1) 農水産品	49,334	0	0	439	0	0	0	0	0	0	48,895
011. 麦	0										
022. とうもろこし	0										
024. その他雑穀	0										
051. その他農産品	439			439							
071. その他畜産品	0										
081. 水産品	48,895										48,895
(2) 林産品	2,667	2,667	0	0	0	0	0	0	0	0	0
091. 原木	2,667	2,667									
092. 製材	0										
111. 木材チップ	0										
(3) 鉱産品	26,113	0	13,958	10,662	1,493	0	0	0	0	0	0
131. 石炭	0										
151. 金属鉱	0										
161. 砂利・砂	5,361		5,021	340							
162. 石材	0										
181. りん鉱石	1,322			1,322							
191. 石灰石	0										
201. 原塩	0										
211. 非金属鉱物	19,430		8,937	9,000	1,493						
(4) 金属機械工業品	0	0	0	0	0	0	0	0	0	0	0
221. 鉄鋼	0										
222. 鋼材	0										
231. 非鉄金属	0										
241. 金属製品	0										
251. 鉄道車両	0										
252. 完成自動車	0										
261. 産業機械	0										
262. 電気機械	0										
(5) 化学工業品	30,572	0	11,932	14,310	3,380	0	850	100	0	0	0
281. セメント	0										
301. 窯業品	0										
311. 重油	3,900		3,900								
321. 石油製品	0										
323. LPG(液化石油ガス)	0										
324. その他石油製品	0										
331. コークス	0										
351. 化学薬品	20,024		8,032	8,362	3,380		150	100			
361. 化学肥料	6,648			5,948			700				
371. 染料・塗料・合成樹脂 その他化学工業品	0										
(6) 軽工業品	4,771	0	0	0	0	0	0	0	4,471	300	0
421. 製造食品	0										
423. 水	0										
425. その他食料工業品	4,771								4,471	300	
(7) 雑工業品	0	0	0	0	0	0	0	0	0	0	0
461. 木製品	0										
471. その他製造工業品	0										
(8) 特殊品	29,540	0	28,860	0	0	680	0	0	0	0	0
481. 金属くず	0										
491. 再利用資材	29,540		28,860			680					
501. 動植物性製造飼肥料	0										
511. 廃棄物	0										
512. 廃土砂	0										
521. 輸送用容器	0										
531. 取合せ品	0										
(9) 分類不能のもの	0	0	0	0	0	0	0	0	0	0	0
541. 分類不能なもの	0										

(オ)輸移出入集計表(宮古港)

(単位:トン)

	輸出		
	21年	22年	増減
合計	3	300	297
81 水産品	0	300	300
ロシア		300	300
256 その他輸送機械	3	0	▲ 3
シンガポール	3		▲ 3

	輸入		
	21年	22年	増減
合計	56,432	38,965	▲ 17,467
91 原木	18,945	12,502	▲ 6,443
ニュージーランド	4,077		▲ 4,077
ロシア	13,014	3,240	▲ 9,774
カナダ	1,854	9,262	7,408
92 製材	4,764	3,014	▲ 1,750
インドネシア	555	1,603	1,048
マレーシア	3,241	1,411	▲ 1,830
ロシア	968		▲ 968
111 木材チップ	3,642	0	▲ 3,642
マレーシア	3,642		▲ 3,642
131 石炭	5,420	5,673	253
ロシア	5,420	5,673	253
181 りん鉱石	23,260	10,251	▲ 13,009
中国		5,251	5,251
ヨルダン	23,260		▲ 23,260
モロッコ		5,000	5,000
211 非金属鉱物	401	0	▲ 401
中国	401		▲ 401
361 化学肥料	0	6,025	6,025
アメリカ		6,025	6,025
425 その他食料工業品	0	1,500	1,500
中国		1,500	1,500

(オ)輸移出入集計表(宮古港)

(単位:トン)

	移出		
	21年	22年	増減
合計	60,115	51,709	▲ 8,406
※空コンテナは含まない	42TEU		▲ 42TEU
91 原木	305	0	▲ 305
大阪 堺泉北	305		▲ 305
92 製材	420	0	▲ 420
	42TEU		▲ 42TEU
神奈川 横浜	420		▲ 420
111 木材チップ	11,581	29,363	17,782
北海道 苫小牧		11,782	11,782
宮城 石巻	910	2,362	1,452
愛知 衣浦	902	4,810	3,908
" 名古屋	830		▲ 830
徳島 富岡	8,939	10,409	1,470
131 石炭	17,196	0	▲ 17,196
岩手 大船渡	15,096		▲ 15,096
新潟 姫川	2,100		▲ 2,100
181 りん鉱石	1,500	0	▲ 1,500
北海道 室蘭	1,500		▲ 1,500
261 産業機械	0	44	44
大阪 大阪		44	44
301 窯業品	8,008	6,007	▲ 2,001
千葉 千葉	3,508	2,404	▲ 1,104
東京 東京	4,500	3,603	▲ 897
361 化学肥料	18,941	14,192	▲ 4,749
北海道 苫小牧	4,760	1,996	▲ 2,764
" 釧路	6,497	5,510	▲ 987
福島 小名浜	4,955		▲ 4,955
秋田 秋田	2,729	5,174	2,445
広島 江田島		1,512	1,512
423 水	2,046	2,103	57
海上 海上	2,046	2,103	57
521 輸送用容器	118	0	▲ 118
神奈川 川崎	118	0	▲ 118

(オ)輸移出入集計表(宮古港)

(単位:トン)

	移入		
	21年	22年	増減
合計	123,325	142,997	▲ 19,672
※空コンテナは含まない	135TEU	51TEU	▲ 84TEU
51 その他農産品	1,541	439	▲ 1,102
神奈川 横浜	88TEU	35TEU	▲ 53TEU
81 水産品	1,541	439	▲ 1,102
海上 海上	40,450	48,895	8,445
91 原木	40,450	48,895	8,445
北海道 苫小牧	7,799	2,667	▲ 5,132
" 函館	3,985		▲ 3,985
" 十勝	1,449	2,667	1,218
" 留萌	1,225		▲ 1,225
92 製材	1,140		▲ 1,140
神奈川 横浜	46	0	▲ 46
111 木材チップ	4TEU		▲ 4TEU
徳島 富岡	46		▲ 46
131 石炭	1,107	0	▲ 1,107
神奈川 横浜	1,107		▲ 1,107
161 砂利・砂	21	0	▲ 21
宮城 仙台塩釜	2TEU		▲ 2TEU
" 県内諸港	21		▲ 21
神奈川 横浜	7,570	5,361	▲ 2,209
愛知 名古屋	32TEU	16TEU	▲ 16TEU
181 りん鉱石	4,740	5,021	281
千葉 諸港	1,776		▲ 1,776
211 非金属鉱物	616	340	▲ 276
福島 原町	438		▲ 438
千葉 千葉	0	1,322	1,322
" 県内諸港		1,322	1,322
石川 七尾	22,516	19,430	▲ 3,086
徳島 橘	9,061	8,937	▲ 124
241 金属製品	3,000	3,000	
愛知 県内諸港	10,450	6,000	▲ 4,450
大坂 堺泉北	1,496	1,493	▲ 3
" 府内諸港	1,509		▲ 1,509
262 電気機械	1,573	0	▲ 1,573
神奈川 川崎	653		▲ 653
311 重油	620		▲ 620
青森 八戸	300		▲ 300
岩手 大船渡	464	0	▲ 464
宮城 気仙沼	464		▲ 464
351 化学薬品	3,420	3,900	480
青森 青森	900	1,050	150
" 八戸	600		▲ 600
千葉 千葉	1,920	2,850	930
" 県内諸港	18,219	20,024	1,805
新潟 新潟		1,005	1,005
大阪 堺泉北	8,027	7,027	▲ 1,000
岡山 水島	4,510	4,004	▲ 506
山口 宇部	4,510	4,358	▲ 152
	5,012	3,380	▲ 1,632
	400	150	▲ 250
	70		▲ 70
	200	100	▲ 100

	移入		
	21年	22年	増減
361 化学肥料	10,972	6,648	▲ 4,324
千葉 千葉	1,141	2,355	1,214
" 木更津	1,056		▲ 1,056
" 県内諸港	4,709	3,593	▲ 1,116
大阪 堺泉北	2,800	700	▲ 2,100
大分 大分	1,266		▲ 1,266
425 その他食料工業品	6,816	4,771	▲ 2,045
香川 坂出	5,915	4,471	▲ 1,444
長崎 崎戸	901	300	▲ 601
461 木製品	32	0	▲ 32
神奈川 横浜	2TEU		▲ 2TEU
491 再利用資材	32		▲ 32
福島 小名浜	670	29,540	28,870
愛知 名古屋		28,860	28,860
" 県内諸港		680	680
531 取合せ品	670	0	▲ 670
神奈川 横浜	109		▲ 109
	7TEU		▲ 7TEU
	109		▲ 109

4 釜石港

入港船舶の状況

(ア) 年次比較表

年	外航商船		内航商船		漁船		その他		合計	
	隻数	総トン数	隻数	総トン数	隻数	総トン数	隻数	総トン数	隻数	総トン数
H13	38	1,130,092	1,151	1,058,178	4,560	62,679	243	29,277	5,992	2,280,226
14	53	983,800	1,441	1,040,241	6,051	100,077	315	30,992	7,860	2,155,110
15	62	993,492	1,106	946,134	6,269	99,358	294	37,461	7,731	2,076,445
16	58	900,737	1,103	976,337	5,802	95,570	137	33,288	7,100	2,005,932
17	50	925,807	1,094	1,005,923	5,443	92,354	49	25,774	6,636	2,049,858
18	52	1,228,677	1,051	1,012,621	4,426	72,699	49	25,774	5,578	2,339,771
19	67	1,333,582	1,132	1,033,620	4,914	80,467	75	39,450	6,188	2,487,119
20	66	1,226,907	1,152	1,204,175	4,337	75,468	68	35,768	5,623	2,542,318
21	62	1,323,928	925	1,068,482	4,057	319,125	51	45,648	5,095	2,757,183
22	106	2,144,603	904	1,045,116	2,274	41,672	49	25,798	3,333	3,257,189

(イ) トン数階級別表

年	10,000 総トン以上		10,000 総トン未満		6,000 総トン未満		3,000 総トン未満		1,000 総トン未満		500 総トン未満		5総トン以上 100総トン未満	
	隻数	総トン数	隻数	総トン数	隻数	総トン数	隻数	総トン数	隻数	総トン数	隻数	総トン数	隻数	総トン数
	H13	34	1,114,341			107	403,500	88	180,234	149	125,396	970	404,876	4,644
14	33	894,073	6	47,776	105	382,396	91	195,917	124	107,346	1,252	430,962	6,249	96,640
15	29	892,414	6	37,853	97	339,216	92	193,199	110	94,389	952	420,471	6,445	98,903
16	29	797,984	5	32,823	104	436,457	74	146,115	173	125,708	864	373,845	5,851	93,000
17	29	870,276			101	436,281	70	153,218	152	112,724	880	390,128	5,404	87,231
18	37	1,169,873	3	21,057	108	468,148	61	136,985	150	108,566	810	365,655	4,409	69,487
19	38	1,252,017	4	25,824	105	441,672	69	162,341	168	117,541	909	410,121	4,895	77,603
20	34	1,128,369	30	215,770	88	419,232	72	162,604	169	119,755	926	426,488	4,304	70,100
21	57	1,467,910	6	39,952	88	389,377	183	334,400	248	172,890	708	293,868	3,805	58,786
22	47	1,942,653	16	117,987	135	602,865	56	113,647	213	154,037	633	291,348	2,233	34,652

海上出入貨物の状況

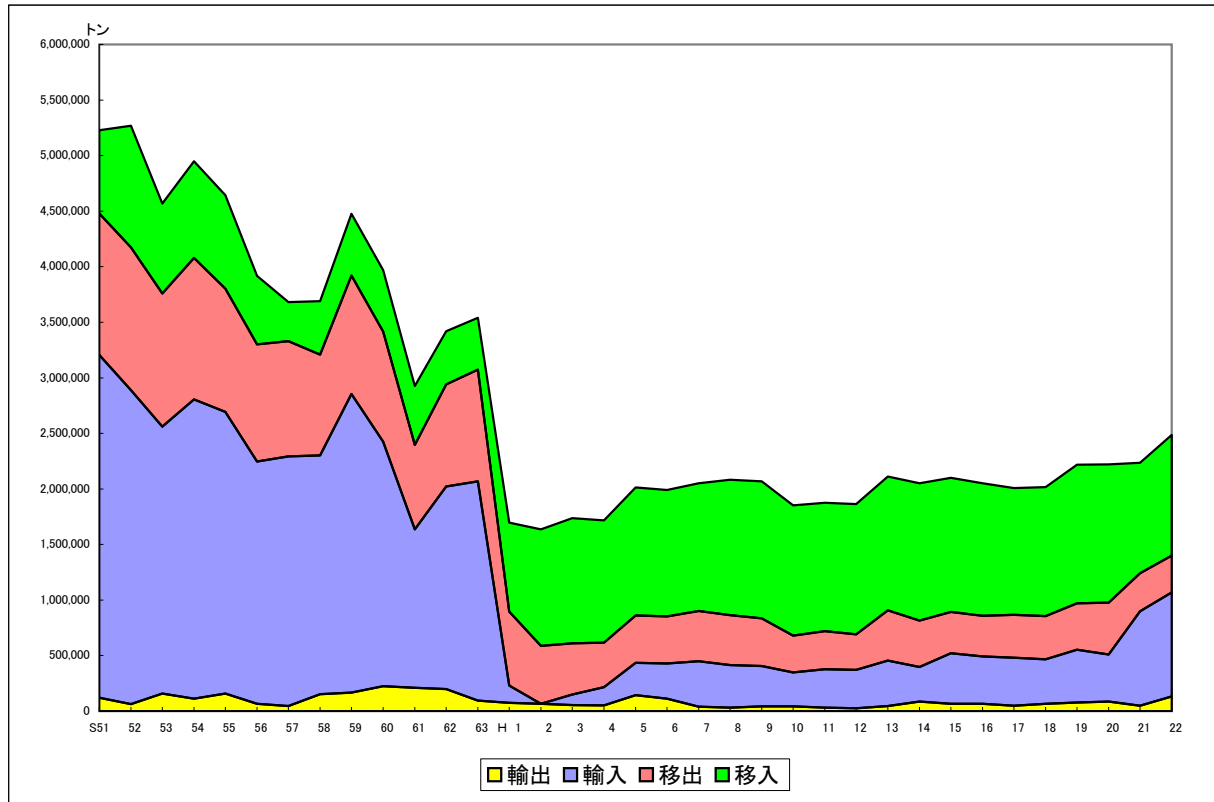

(ア) 年次比較表(釜石港)

(単位:トン)

	外貿			内貿			合計
	輸出	輸入	計	移出	移入	計	
S51	120,163	3,084,891	3,205,054	1,273,441	750,321	2,023,762	5,228,816
52	62,692	2,825,553	2,888,245	1,285,745	1,093,104	2,378,849	5,267,094
53	157,306	2,402,346	2,559,652	1,199,931	807,455	2,007,386	4,567,038
54	112,543	2,693,112	2,805,655	1,273,617	870,260	2,143,877	4,949,532
55	158,266	2,535,518	2,693,784	1,108,471	839,608	1,948,079	4,641,863
56	65,372	2,180,239	2,245,611	1,054,061	618,875	1,672,936	3,918,547
57	45,649	2,247,344	2,292,993	1,035,974	350,886	1,386,860	3,679,853
58	152,462	2,148,788	2,301,250	907,774	481,616	1,389,390	3,690,640
59	166,131	2,687,373	2,853,504	1,067,367	553,954	1,621,321	4,474,825
60	225,512	2,199,428	2,424,940	989,881	555,806	1,545,687	3,970,627
61	209,942	1,425,746	1,635,688	760,631	529,285	1,289,916	2,925,604
62	198,160	1,822,834	2,020,994	919,714	479,507	1,399,221	3,420,215
63	96,383	1,971,979	2,068,362	1,005,109	465,554	1,470,663	3,539,025
H 1	74,507	155,362	229,869	666,025	800,890	1,466,915	1,696,784
2	66,390		66,390	521,274	1,048,041	1,569,315	1,635,705
3	54,448	94,038	148,486	462,070	1,127,430	1,589,500	1,737,986
4	52,164	163,084	215,248	401,339	1,100,901	1,502,240	1,717,488
5	142,883	292,476	435,359	426,035	1,151,408	1,577,443	2,012,802
6	112,673	317,276	429,949	423,839	1,137,584	1,561,423	1,991,372
7	39,034	410,054	449,088	451,936	1,149,147	1,601,083	2,050,171
8	31,695	382,097	413,792	449,185	1,220,264	1,669,449	2,083,241
9	44,469	362,774	407,243	427,861	1,232,663	1,660,524	2,067,767
10	44,467	304,541	349,008	329,433	1,175,039	1,504,472	1,853,480
11	30,963	345,197	376,160	342,614	1,155,613	1,498,227	1,874,387
12	25,782	346,748	372,530	317,739	1,174,469	1,492,208	1,864,738
13	46,350	409,023	455,373	453,087	1,203,047	1,656,134	2,111,507
14	84,983	312,826	397,809	416,210	1,235,726	1,651,936	2,049,745
15	65,781	455,466	521,247	370,340	1,208,346	1,578,686	2,099,933
16	65,626	426,905	492,531	366,022	1,192,825	1,558,847	2,051,378
17	49,513	432,626	482,139	386,055	1,138,456	1,524,511	2,006,650
18	67,201	400,238	467,439	387,081	1,162,278	1,549,359	2,016,798
19	76,699	476,170	552,869	417,453	1,247,517	1,664,970	2,217,839
20	85,090	425,440	510,530	467,205	1,244,389	1,711,594	2,222,124
21	49,682	847,703	897,385	344,529	993,461	1,337,990	2,235,375
22	133,456	936,186	1,069,642	331,445	1,086,051	1,417,496	2,487,138

(イ) 公共・専用の別

(単位:トン)

	公共					専用				
	輸出	輸入	移出	移入	計	輸出	輸入	移出	移入	計
H15	5,800		171,958	192,366	370,124	59,981	455,466	198,382	1,015,980	1,729,809
16			187,445	185,158	372,603	65,626	426,905	178,577	1,007,667	1,678,775
17			181,331	163,964	345,295	49,513	432,626	204,724	974,492	1,661,355
18			178,453	155,530	333,983	67,201	400,238	208,628	1,006,748	1,682,815
19			182,415	151,330	333,745	76,699	476,170	235,038	1,096,187	1,884,094
20			210,326	137,414	347,740	85,090	425,440	256,879	1,106,975	1,874,384
21	3,401	60	145,793	140,216	289,470	46,281	847,643	198,736	853,245	1,945,905
22		501	135,905	145,997	282,403	133,456	935,685	195,540	940,054	2,204,735

(ウ) コンテナ数

(単位:TEU)

	輸出		輸入		移出		移入		計	
		実		実		実		実		実
H12										
13										
14										
15										
16					208	178	148		356	178
17					118	118	118		236	118
18					6	6	6		12	6
19					20	20	70		90	20
20					24	24	10		34	24
21					36	36	48		84	36
22					57	57	62		119	57

## (エ) 地方別表・移出(釜石港)

(単位:トン)

	合計	北海道	東北	関東	北陸	中部	近畿	中国	四国	九州	海上
	331,445	13,883	2,793	21,866	0	163,625	90,132	24,269	0	9,572	5,305
(1) 農水産品	5,379	0	2,682	1,200	0	1,497	0	0	0	0	0
011. 麦	0										
022. とうもろこし	1,206		1,206								
024. その他雑穀	4,173		1,476	1,200		1,497					
071. その他畜産品	0										
(2) 林産品	0	0	0	0	0	0	0	0	0	0	0
091. 原木	0										
092. 製材	0										
111. 木材チップ	0										
112. その他の木材	0										
(3) 鉱産品	3,080	0	0	3,080	0	0	0	0	0	0	0
131. 石炭	0										
151. 金属鉱	0										
161. 砂利・砂	3,080			3,080							
162. 石材	0										
181. リン鉱石	0										
191. 石灰石	0										
211. 非金属鉱物	0										
(4) 金属機械工業品	300,358	13,883	0	15,820	0	162,128	74,686	24,269	0	9,572	0
221. 鉄鋼	0										
222. 鋼材	186,788	13,883		15,820		48,558	74,686	24,269		9,572	
231. 非鉄金属	0										
241. 金属製品	0										
251. 鉄道車両	0										
252. 完成自動車	113,570					113,570					
256. その他輸送機械	0										
261. 産業機械	0										
265. その他機械	0										
(5) 化学工業品	0	0	0	0	0	0	0	0	0	0	0
281. セメント	0										
301. 窯業品	0										
311. 重油	0										
351. 化学薬品	0										
361. 化学肥料	0										
371. 染料・塗料・合成樹脂 その他化学工業品	0										
(6) 軽工業品	5,305	0	0	0	0	0	0	0	0	0	5,305
401. その他繊維工業品	0										
423. 水	5,305										5,305
425. その他食料工業品	0										
(7) 雑工業品	0	0	0	0	0	0	0	0	0	0	0
443. 家具装備品	0										
444. その他日用品	0										
461. 木製品	0										
471. その他製造工業品	0										
(8) 特殊品	17,323	0	111	1,766	0	0	15,446	0	0	0	0
481. 金属くず	17,030			1,647			15,383				
491. 再利用資材	230		111	119							
501. 動植物性製造飼肥料	0										
511. 廃棄物	63						63				
512. 廃土砂	0										
521. 輸送用容器	0										
531. 取合せ品	0										
(9) 分類不能のもの	0	0	0	0	0	0	0	0	0	0	0
541. 分類不能なもの	0										

## (エ)地方別表・移入(釜石港)

(単位:トン)

	合計	北海道	東北	関東	北陸	中部	近畿	中国	四国	九州	海上
	1,086,051	69,367	23,377	826,393	0	100,229	37,933	9,407	1,290	2,431	15,624
(1) 農水産品	44,979	2,991	3,336	22,928	0	100	0	0	0	0	15,624
011. 麦	15,626		3,336	12,290							
022. とうもろこし	3,005			3,005							
024. その他雑穀	10,724	2,991		7,633		100					
051. その他農産品	0										
071. その他畜産品	0										
081. 水産品	15,624										15,624
(2) 林産品	0	0	0	0	0	0	0	0	0	0	0
091. 原木	0										
092. 製材	0										
111. 木材チップ	0										
(3) 鉱産品	26,296	0	0	26,296	0	0	0	0	0	0	0
131. 石炭	0										
151. 金属鉱	0										
161. 砂利・砂	25,575			25,575							
162. 石材	0										
181. りん鉱石	0										
191. 石灰石	0										
201. 原塩	0										
211. 非金属鉱物	721			721							
(4) 金属機械工業品	649,320	8,556	0	544,238	0	92,921	0	2,375	0	1,230	0
221. 鉄鋼	519,398	7,432		510,376				1,590			
222. 鋼材	39,332	1,124		33,862		2,331		785		1,230	
231. 非鉄金属	0										
241. 金属製品	0										
251. 鉄道車両	0										
252. 完成自動車	90,590					90,590					
261. 産業機械	0										
262. 電気機械	0										
(5) 化学工業品	316,887	57,820	20,041	199,164	0	0	32,822	5,839	0	1,201	0
281. セメント	0										
301. 窯業品	0										
311. 重油	39,930		7,820	30,710			1,400				
321. 石油製品	252,612	57,820		158,980			31,422	4,390			
323. LPG(液化石油ガス)	14,900		8,020	6,880							
324. その他石油製品	0										
331. コークス	5,244			2,594				1,449		1,201	
351. 化学薬品	0										
361. 化学肥料	4,201		4,201								
371. 染料・塗料・合成樹脂 その他化学工業品	0										
(6) 軽工業品	975	0	0	0	0	0	0	0	975	0	0
421. 製造食品	0										
423. 水	0										
425. その他食料工業品	975								975		
(7) 雑工業品	315	0	0	0	0	0	0	0	315	0	0
461. 木製品	0										
471. その他製造工業品	315								315		
(8) 特殊品	47,279	0	0	33,767	0	7,208	5,111	1,193	0	0	0
481. 金属くず	1,500			1,500							
491. 再利用資材	0										
501. 動植物性製造飼肥料	45,779			32,267		7,208	5,111	1,193			
511. 廃棄物	0										
512. 廃土砂	0										
521. 輸送用容器	0										
531. 取合せ品	0										
(9) 分類不能のもの	0	0	0	0	0	0	0	0	0	0	0
541. 分類不能なもの	0										



(オ)輸移出入集計表(釜石港)

(単位:トン)

	輸出		
	21年	22年	増減
合計	49,682	133,456	83,774
222 鋼材	47,490	133,456	85,966
韓国		14,245	14,245
中国	34,826	70,482	35,656
中国(台湾)		1,973	1,973
マレーシア		16,072	16,072
ベトナム		3,985	3,985
アメリカ	12,664	26,699	14,035
481 金属くず	2,192	0	▲ 2,192
ベトナム	2,192		▲ 2,192

	輸入		
	21年	22年	増減
合計	847,703	936,186	88,483
11 麦	20,380	0	▲ 20,380
オーストラリア	13,566		▲ 13,566
アメリカ			0
カナダ	6,814		▲ 6,814
22 とうもろこし	123,439	182,520	59,081
中国		43,486	43,486
アメリカ	123,439	139,034	15,595
24 その他の雑穀	33,196	17,651	▲ 15,545
アメリカ	17,846	17,651	▲ 195
オーストラリア	15,350		▲ 15,350
131 石炭	662,468	722,433	59,965
中国	388,466	473,692	85,226
インドネシア	92,667		▲ 92,667
オーストラリア	131,928	228,734	96,806
イギリス		20,007	20,007
カナダ	49,407		▲ 49,407
265 その他機械	60	501	441
韓国		133	133
中国	60	368	308
501 動植物性製造飼肥料	8,160	13,081	4,921
中国	8,160	13,081	4,921

(オ)輸移出入集計表(釜石港)

(単位:トン)

	移出		
	21年	22年	増減
合計	344,529	331,445	▲ 13,084
※空コンテナは含まない	36TEU	57TEU	21TEU
11 麦	10,971	0	▲ 10,971
北海道 釧路	1,491		▲ 1,491
" 苫小牧	4,415		▲ 4,415
青森 青森	1,057		▲ 1,057
" 八戸	4,008		▲ 4,008
22 どうもろこし	0	1,206	1,206
宮城 石巻		1,206	1,206
24 その他雑穀	2,422	4,173	1,751
宮城 仙台塩釜		1,476	1,476
" 石巻	1,539		▲ 1,539
茨城 鹿島		1,200	1,200
愛知 名古屋		1,497	1,497
" 衣浦	883		▲ 883
161 砂利・砂	0	3,080	3,080
千葉 千葉		3,080	3,080
221 鉄鋼	4,239	0	▲ 4,239
北海道 苫小牧			0
" 室蘭	442		▲ 442
千葉 木更津	3,797		▲ 3,797
愛知 名古屋			0
大阪 堺泉北			0
222 鋼材	176,513	186,788	10,275
北海道 室蘭		27TEU	27TEU
" 苫小牧		474	474
千葉 千葉	12,082	13,409	1,327
" 木更津	10,920	8,292	▲ 2,628
神奈川 横浜	9,174	6,415	▲ 2,759
愛知 名古屋	35,097	47,078	11,981
" 三河	2,779	1,480	▲ 1,299
大阪 大阪	768		▲ 768
" 堺泉北	48,301	57,548	9,247
兵庫 姫路	16,335	17,138	803
広島 広島	3,959	5,042	1,083
山口 徳山下松	14,312	19,227	4,915
" 小野田	7,264		▲ 7,264
福岡 北九州	15,381	9,572	▲ 5,809
" 諸港	141		▲ 141
252 完成自動車	121,700	113,570	▲ 8,130
愛知 名古屋		2,640	2,640
" 三河	121,700	110,930	▲ 10,770
371 塗料・塗料・合成樹脂 その他化学工業品	21	0	▲ 21
福島 小名浜	21		▲ 21
423 水	4,584	5,305	721
海上 海上	4,584	5,305	721
461 木製品	53	0	▲ 53
兵庫 姫路	53		▲ 53
481 金属くず	22,355	17,030	▲ 5,325
千葉 千葉	4,799	10TEU	▲ 3,269
" 諸港	1,600	1,530	▲ 1,600
神奈川 横浜		117	117
愛知 名古屋	1,520		▲ 1,520
大阪 大阪	6,100	2,803	▲ 3,297
兵庫 姫路	8,336	12,580	4,244

	移出		
	21年	22年	増減
491 再利用資材	470	230	▲ 240
青森 八戸	36TEU	20TEU	▲ 16TEU
神奈川 横浜	470	111	▲ 351
501 動植物性製造飼肥料	1,201	0	▲ 1,201
神奈川 横浜	597		▲ 597
静岡 清水	604		▲ 604
501 動植物性製造飼肥料	0	63	63
兵庫 姫路		63	63

(オ)輸移出入集計表(釜石港)

(単位:トン)

				移入		
				21年	22年	増減
合計				993,461	1,086,051	92,590
11	麦			9,652	15,626	5,974
	北海道	苫小牧		438		▲ 438
	青森	八戸			515	515
	宮城	石巻		5,263	2,821	▲ 2,442
	茨城	鹿島		3,951	11,290	7,339
	神奈川	川崎			1,000	1,000
22	とうもろこし			9,027	3,005	▲ 6,022
	北海道	苫小牧		4,495		▲ 4,495
	茨城	鹿島		3,028	1,507	▲ 1,521
	千葉	千葉		1,504		▲ 1,504
	神奈川	横浜			1,498	1,498
24	その他雑穀			15,872	10,724	▲ 5,148
	北海道	苫小牧		4,479	2,991	▲ 1,488
	宮城	石巻		1,255		▲ 1,255
	茨城	鹿島		8,647	7,633	▲ 1,014
	千葉	千葉		1,491		▲ 1,491
	静岡	田子の浦			100	100
81	水産品			14,604	15,624	1,020
	海上	海上		14,604	15,624	1,020
131	石炭			27,837	0	▲ 27,837
	北海道	室蘭		27,837		▲ 27,837
161	砂利・砂			22,175	25,575	3,400
	茨城	鹿島			2,000	2,000
	千葉	千葉		22,175	23,575	1,400
211	非金属鉱物			3,042	721	▲ 2,321
	茨城	鹿島		1,428	721	▲ 707
	千葉	木更津		1,614		▲ 1,614
221	鉄鋼			409,339	519,398	110,059
	北海道	室蘭		44,495	7,432	▲ 37,063
	"	苫小牧		513		▲ 513
	福島	小名浜		2,060		▲ 2,060
	千葉	木更津		357,719	510,376	152,657
	愛知	名古屋		4,552		▲ 4,552
	島根	海崎			1,590	1,590
222	鋼材			24,287	39,332	15,045
	北海道	室蘭		202	480	278
	"	苫小牧		1,979	644	▲ 1,335
	千葉	千葉		1,673		▲ 1,673
	"	木更津		20,023	33,862	13,839
	愛知	名古屋		410	2,331	1,921
	山口	徳山下松			785	785
	福岡	北九州			1,230	1,230
252	完成自動車			85,570	90,590	5,020
	愛知	名古屋		85,570	90,590	5,020
261	産業機械			409	0	▲ 409
	北海道	釧路		350		▲ 350
	東京	東京		59		▲ 59
311	重油			40,560	39,930	▲ 630
	北海道	室蘭		1,000		▲ 1,000
	"	苫小牧		1,000		▲ 1,000
	青森	青森		500		▲ 500
	"	八戸		1,000		▲ 1,000
	岩手	大船渡		500		▲ 500
	宮城	仙台塩釜		4,270	7,820	3,550
	茨城	鹿島		1,000	1,620	620

				移入		
				21年	22年	増減
	千葉	千葉		26,560	29,090	2,530
	神奈川	川崎		570		▲ 570
	"	横浜		1,500		▲ 1,500
	三重	四日市		2,660	1,400	▲ 1,260
321	石油製品			247,400	252,612	5,212
	北海道	室蘭		30,600	46,410	15,810
	"	苫小牧		10,690	9,810	▲ 880
	"	函館			1,600	1,600
	宮城	仙台塩釜		15,580		▲ 15,580
	茨城	鹿島		7,860	4,710	▲ 3,150
	千葉	千葉		118,920	96,780	▲ 22,140
	"	県内諸港		2,080		▲ 2,080
	神奈川	川崎		35,960	57,490	21,530
	"	横浜		3,950		▲ 3,950
	三重	四日市		21,760	31,422	9,662
	山口	宇部			4,390	4,390
323	LPG(液化石油ガス)			14,260	14,900	640
	青森	青森			600	600
	宮城	仙台塩釜		10,460	7,420	▲ 3,040
	茨城	鹿島		3,300	2,050	▲ 1,250
	千葉	千葉		500	4,830	4,330
331	コークス			5,061	5,244	183
	岩手	諸港		1,200		▲ 1,200
	千葉	千葉			1,005	1,005
	神奈川	横浜		600	789	189
	"	川崎		1,534	800	▲ 734
	"	県内諸港		827		▲ 827
	山口	県内諸港			1,449	1,449
	福岡	若松		900	1,201	301
361	化学肥料			3,401	4,201	800
	福島	小名浜		3,401	4,201	800
425	その他食料工業品			0	975	975
	香川	坂出			975	975
471	その他製造工業品			0	315	315
	香川	坂出			315	315
481	金属くず			455	1,500	1,045
	千葉	千葉			1,500	1,500
	大阪	大阪		455		▲ 455
501	動植物性製造飼肥料			60,510	45,779	▲ 14,731
	茨城	鹿島		588		▲ 588
	千葉	千葉		15,567	2,948	▲ 12,619
	神奈川	横浜		22,403	29,319	6,916
	"	県内諸港		8,918		▲ 8,918
	静岡	清水		4,791	6,574	1,783
	"	田子の浦		1,324	502	▲ 822
	愛知	名古屋		349		▲ 349
	"	衣浦		103	132	29
	兵庫	神戸		4,705	5,111	406
	山口	小野田		1,762	1,193	▲ 569

入港船舶の状況

(ア) 年次比較表

年	外航商船		内航商船		漁船		その他		合計	
	隻数	総トン数	隻数	総トン数	隻数	総トン数	隻数	総トン数	隻数	総トン数
H13	102	744,921	1,922	2,492,816	11,363	204,706	159	137,020	13,546	3,579,463
14	102	724,427	1,663	2,492,475	14,580	196,133	97	77,464	16,442	3,490,499
15	103	701,951	1,329	2,017,003	14,990	223,898	49	21,606	16,471	2,964,458
16	91	539,310	1,081	2,085,531	13,125	225,260	47	47,615	14,344	2,897,716
17	74	482,883	1,173	2,216,033	14,489	240,206	92	41,209	15,828	2,980,331
18	77	416,263	1,013	2,042,067	14,338	178,710	86	77,388	15,514	2,714,428
19	103	685,957	951	1,861,486	14,575	192,208	100	67,823	15,729	2,807,474
20	86	574,549	898	1,786,384	13,584	216,277	88	66,069	14,656	2,643,279
21	77	615,305	857	1,751,729	12,573	447,363	76	55,709	13,583	2,870,106
22	70	639,611	778	1,682,696	12,731	219,056	71	72,803	13,650	2,614,166

(イ) トン数階級別表

年	10,000 総トン以上		10,000 総トン未満		6,000 総トン未満		3,000 総トン未満		1,000 総トン未満		500 総トン未満		5総トン以上 100総トン未満	
	隻数	総トン数	隻数	総トン数	隻数	総トン数	隻数	総トン数	隻数	総トン数	隻数	総トン数	隻数	総トン数
	H13	33	529,071	60	431,669	358	1,681,250	118	178,764	96	77,366	1,984	558,051	10,897
14	30	517,107	50	372,505	397	1,849,703	56	105,776	118	94,116	1,429	404,071	14,362	147,221
15	26	428,879	27	206,059	358	1,666,688	24	54,235	146	117,718	1,364	343,050	14,526	147,829
16	20	328,816	32	247,877	370	1,707,343	32	66,854	136	109,033	1,312	319,928	12,442	117,865
17	17	279,550	53	403,295	356	1,662,151	31	65,877	81	64,915	1,464	372,225	13,826	132,318
18	14	232,607	52	390,606	330	1,555,214	28	54,928	97	81,330	940	269,707	14,053	130,036
19	16	269,554	86	675,655	277	1,310,541	21	48,211	123	102,106	911	263,797	14,295	137,610
20	9	169,240	107	833,850	242	1,134,816	11	23,257	88	65,993	1,300	288,747	12,899	127,376
21	31	464,589	84	633,967	212	998,295	31	67,596	64	45,622	1,830	554,312	11,331	105,725
22	22	411,030	99	746,905	201	972,963	19	44,203	76	55,026	1,222	267,744	12,011	116,295

海上出入貨物の状況

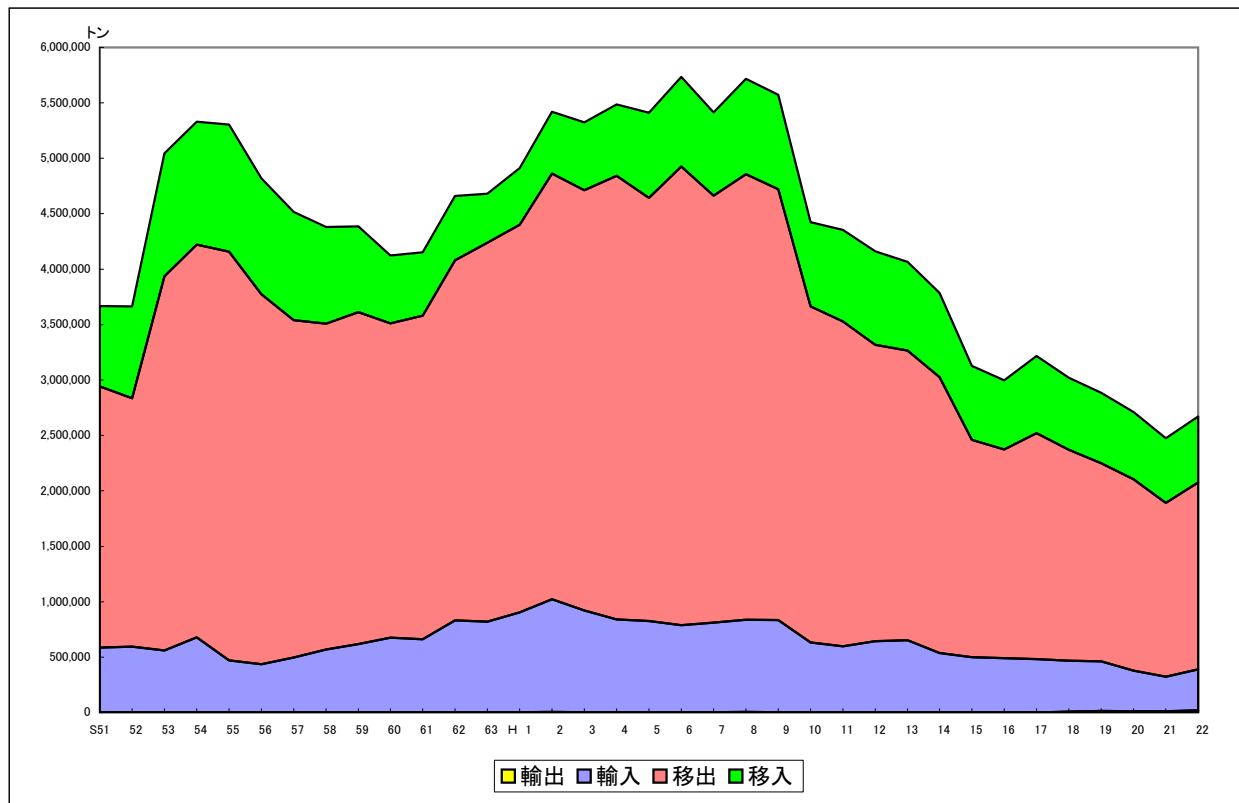

(ア) 年次比較表(大船渡港)

(単位:トン)

	外貨			内貨			合計
	輸出	輸入	計	移出	移入	計	
S51	300	585,737	586,037	2,356,487	723,241	3,079,728	3,665,765
52		593,654	593,654	2,241,211	827,801	3,069,012	3,662,666
53		559,970	559,970	3,376,668	1,106,899	4,483,567	5,043,537
54	1,026	677,744	678,770	3,541,929	1,108,603	4,650,532	5,329,302
55		471,173	471,173	3,686,965	1,147,286	4,834,251	5,305,424
56	13	435,343	435,356	3,338,889	1,046,045	4,384,934	4,820,290
57		497,615	497,615	3,043,143	976,452	4,019,595	4,517,210
58		568,904	568,904	2,939,041	871,267	3,810,308	4,379,212
59		618,945	618,945	2,993,666	773,908	3,767,574	4,386,519
60		676,204	676,204	2,835,899	610,386	3,446,285	4,122,489
61	1,800	658,526	660,326	2,918,891	572,471	3,491,362	4,151,688
62		831,338	831,338	3,249,603	580,156	3,829,759	4,661,097
63	3,075	817,710	820,785	3,416,823	442,280	3,859,103	4,679,888
H 1	1,850	902,962	904,812	3,495,413	511,791	4,007,204	4,912,016
2	6,671	1,015,820	1,022,491	3,840,648	557,847	4,398,495	5,420,986
3	2,511	918,974	921,485	3,790,422	611,006	4,401,428	5,322,913
4	1,565	837,928	839,493	4,003,669	642,696	4,646,365	5,485,858
5	1,791	823,175	824,966	3,818,079	767,876	4,585,955	5,410,921
6	3,242	784,682	787,924	4,136,547	808,990	4,945,537	5,733,461
7	1,930	808,144	810,074	3,852,729	750,577	4,603,306	5,413,380
8	6,444	830,339	836,783	4,020,078	859,000	4,879,078	5,715,861
9	2,631	832,210	834,841	3,886,346	851,987	4,738,333	5,573,174
10	456	631,260	631,716	3,033,598	757,941	3,791,539	4,423,255
11		597,354	597,354	2,932,161	823,231	3,755,392	4,352,746
12		645,247	645,247	2,672,553	843,234	3,515,787	4,161,034
13	741	651,197	651,938	2,612,744	799,732	3,412,476	4,064,414
14		535,842	535,842	2,489,614	759,607	3,249,221	3,785,063
15		498,511	498,511	1,962,364	666,102	2,628,466	3,126,977
16		489,761	489,761	1,884,408	621,953	2,506,361	2,996,122
17	1,421	479,596	481,017	2,039,328	696,088	2,735,416	3,216,433
18	7,828	459,557	467,385	1,902,598	651,188	2,553,786	3,021,171
19	14,196	449,084	463,280	1,787,287	634,940	2,422,227	2,885,507
20	12,185	366,489	378,674	1,726,117	607,435	2,333,552	2,712,226
21	12,895	311,470	324,365	1,566,592	584,616	2,151,208	2,475,573
22	20,018	369,222	389,240	1,686,616	594,899	2,281,515	2,670,755

(イ) 公共・専用の別

(単位:トン)

	公共					専用				
	輸出	輸入	移出	移入	計	輸出	輸入	移出	移入	計
H15		429,998	12,488	93,393	535,879		68,513	1,949,876	572,709	2,591,098
16		470,357	17,810	89,533	577,700		19,404	1,866,598	532,420	2,418,422
17	1,421	470,659	72,625	95,021	639,726		8,937	1,966,703	601,067	2,576,707
18	2,878	455,025	239,161	113,639	810,703	4,950	4,532	1,663,437	537,549	2,210,468
19	9,250	449,084	233,781	111,744	803,859	4,946		1,553,506	523,196	2,081,648
20	7,525	356,827	165,172	122,285	651,809	4,660	9,662	1,560,945	485,150	2,060,417
21	12,895	311,470	198,614	86,328	609,307			1,367,978	498,288	1,866,266
22	20,018	369,222	90,318	86,540	566,098			1,596,298	508,359	2,104,657

(ウ) コンテナ数

(単位:TEU)

	輸出		輸入		移出		移入		計	
		実		実		実		実		実
H12										
13										
14										
15										
16										
17										
18										
19	1,005	785	1,072	427	10	10	10		2,097	1,222
20	859	633	849	438	10	10			1,718	1,081
21	1,262	1,057	1,255	452					2,517	1,509
22	1,484	1,316	1,355	544					2,839	1,860

## (エ) 地方別表・移出(大船渡港)

(単位:トン)

	合計	北海道	東北	関東	北陸	中部	近畿	中国	四国	九州	海上
	1,686,616	8,816	375,640	1,222,112	0	28,376	31,839	6,308	0	0	13,525
(1) 農水産品	0	0	0	0	0	0	0	0	0	0	0
011. 麦	0										
022. とうもろこし	0										
024. その他雑穀	0										
071. その他畜産品	0										
(2) 林産品	0	0	0	0	0	0	0	0	0	0	0
091. 原木	0										
092. 製材	0										
111. 木材チップ	0										
112. その他の木材	0										
(3) 鉱産品	88,160	0	13,510	71,650	0	3,000	0	0	0	0	0
131. 石炭	3,000					3,000					
151. 金属鉱	0										
161. 砂利・砂	71,650			71,650							
162. 石材	0										
181. りん鉱石	0										
191. 石灰石	13,510		13,510								
211. 非金属鉱物	0										
(4) 金属機械工業品	0	0	0	0	0	0	0	0	0	0	0
221. 鉄鋼	0										
222. 鋼材	0										
231. 非鉄金属	0										
241. 金属製品	0										
251. 鉄道車両	0										
252. 完成自動車	0										
256. その他輸送機械	0										
261. 産業機械	0										
265. その他機械	0										
(5) 化学工業品	1,584,931	8,816	362,130	1,150,462	0	25,376	31,839	6,308	0	0	0
281. セメント	1,584,931	8,816	362,130	1,150,462		25,376	31,839	6,308			
301. 窯業品	0										
311. 重油	0										
351. 化学薬品	0										
361. 化学肥料	0										
371. 染料・塗料・合成樹脂 その他化学工業品	0										
(6) 軽工業品	13,525	0	0	0	0	0	0	0	0	0	13,525
401. その他繊維工業品	0										
423. 水	13,525										13,525
425. その他食料工業品	0										
(7) 雑工業品	0	0	0	0	0	0	0	0	0	0	0
443. 家具装備品	0										
444. その他日用品	0										
461. 木製品	0										
471. その他製造工業品	0										
(8) 特殊品	0	0	0	0	0	0	0	0	0	0	0
481. 金属くず	0										
491. 再利用資材	0										
501. 動植物性製造飼肥料	0										
511. 廃棄物	0										
512. 廃土砂	0										
521. 輸送用容器	0										
531. 取合せ品	0										
(9) 分類不能のもの	0	0	0	0	0	0	0	0	0	0	0
541. 分類不能なもの	0										

## (エ) 地方別表・移入(大船渡港)

(単位:トン)

	合計	北海道	東北	関東	北陸	中部	近畿	中国	四国	九州	海上
	594,899	29,786	366,700	106,955	0	2,680	16,654	22,510	0	0	49,614
(1) 農水産品	49,614	0	0	0	0	0	0	0	0	0	49,614
011. 麦	0										
022. とうもろこし	0										
024. その他雑穀	0										
051. その他農産品	0										
071. その他畜産品	0										
081. 水産品	49,614										49,614
(2) 林産品	0	0	0	0	0	0	0	0	0	0	0
091. 原木	0										
092. 製材	0										
111. 木材チップ	0										
(3) 鉱産品	297,964	5,562	200,393	82,206	0	0	802	9,001	0	0	0
131. 石炭	5,562	5,562									
151. 金属鉱	0										
161. 砂利・砂	8,200							8,200			
162. 石材	0										
181. りん鉱石	0										
191. 石灰石	0										
201. 原塩	1,603						802	801			
211. 非金属鉱物	282,599		200,393	82,206							
(4) 金属機械工業品	13,533	0	12,027	1,506	0	0	0	0	0	0	0
221. 鉄鋼	13,533		12,027	1,506							
222. 鋼材	0										
231. 非鉄金属	0										
241. 金属製品	0										
251. 鉄道車両	0										
252. 完成自動車	0										
261. 産業機械	0										
262. 電気機械	0										
(5) 化学工業品	198,805	10,019	151,265	20,262	0	0	3,750	13,509	0	0	0
281. セメント	19,562	3,996	12,144	3,422							
301. 窯業品	133,144	4,523	128,621								
311. 重油	16,000	1,500	10,500	2,000			2,000				
321. 石油製品	0										
323. LPG(液化石油ガス)	0										
324. その他石油製品	0										
331. コークス	29,799			14,840			1,750	13,209			
351. 化学薬品	0										
361. 化学肥料	0										
371. 染料・塗料・合成樹脂 その他化学工業品	300							300			
(6) 軽工業品	0	0	0	0	0	0	0	0	0	0	0
421. 製造食品	0										
423. 水	0										
425. その他食料工業品	0										
(7) 雑工業品	0	0	0	0	0	0	0	0	0	0	0
461. 木製品	0										
471. その他製造工業品	0										
(8) 特殊品	34,983	14,205	3,015	2,981	0	2,680	12,102	0	0	0	0
481. 金属くず	0										
491. 再利用資材	0										
501. 動植物性製造飼肥料	0										
511. 廃棄物	33,502	14,205	3,015	1,500		2,680	12,102				
512. 廃土砂	1,481			1,481							
521. 輸送用容器	0										
531. 取合せ品	0										
(9) 分類不能のもの	0	0	0	0	0	0	0	0	0	0	0
541. 分類不能なもの	0										

(オ)輸移出入集計表(大船渡港)

(単位:トン)

	輸出		
	21年	22年	増減
合計	12,895	20,018	7,123
※空コンテナは含まない	1,057TEU	1,316TEU	259TEU
81 水産品	3,985	7,812	3,827
	272TEU	346TEU	74TEU
韓国	978	586	▲ 392
中国	2,018	3,534	1,516
中国(ホンコン)		3	3
ロシア	698	3,612	2,914
タイ	102	77	▲ 25
ベトナム	189		▲ 189
92 製材	0	40	40
	0TEU	4TEU	4TEU
中国		40	40
121 薪炭	0	3	3
	0TEU	1TEU	1TEU
韓国		3	3
255 自動車部品	377	534	157
	34TEU	44TEU	10TEU
マレーシア	341	534	193
ベトナム	36		▲ 36
261 産業機械	128	0	▲ 128
	17TEU	0TEU	▲ 17TEU
韓国	28		▲ 28
フィリピン	17		▲ 17
マレーシア	53		▲ 53
シンガポール	3		▲ 3
ベトナム	25		▲ 25
バングラディシュ	2		▲ 2
265 その他機械	97	163	66
	8TEU	33TEU	25TEU
韓国		43	43
中国	41	103	62
ベトナム	28		▲ 28
フィリピン	28	17	▲ 11
324 その他石油製品	0	12	12
	0TEU	2TEU	2TEU
ベトナム		12	12
351 化学薬品	14	0	▲ 14
	2TEU	0TEU	▲ 2TEU
ベトナム	14		▲ 14
361 化学肥料	1	0	▲ 1
	1TEU	0TEU	▲ 1TEU
韓国	1		▲ 1
371 合成樹脂・その他化学工業品	4	0	▲ 4
	2TEU	0TEU	▲ 2TEU
中国(ホンコン)	4		▲ 4
381 紙・パルプ	4,809	6,183	1,374
	376TEU	373TEU	▲ 3TEU
韓国	2,099	611	▲ 1,488
中国	2,710	5,572	2,862
401 その他繊維工業品	48	0	▲ 48
	6TEU	0TEU	▲ 6TEU
フィリピン	48		▲ 48

	輸出		
	21年	22年	増減
444 その他日用品	79	80	1
	7TEU	8TEU	1TEU
韓国		80	80
中国	79		▲ 79
451 ゴム製品	12	182	170
	2TEU	30TEU	28TEU
ベトナム	12	182	170
471 その他製造工業品	2	3	1
	1TEU	2TEU	1TEU
韓国		1	1
中国		2	2
フィリピン	2		▲ 2
491 再利用資材	2,072	4,908	2,836
	192TEU	424TEU	232TEU
中国	992	2,117	1,125
中国(ホンコン)	921	2,791	1,870
韓国	102		▲ 102
ベトナム	57		▲ 57
511 廃棄物	654	0	▲ 654
	56TEU	0TEU	▲ 56TEU
中国(ホンコン)	629		▲ 629
台湾	25		▲ 25
521 輸送用容器	37	82	45
	21TEU	48TEU	27TEU
中国	21	55	34
中国(ホンコン)	16	27	11
541 分類不能なもの	576	16	▲ 560
	60TEU	1TEU	▲ 59TEU
中国	9		▲ 9
中国(ホンコン)	516		▲ 516
フィリピン	51	16	▲ 35



(オ)輸移出入集計表(大船渡港)

(単位:トン)

	輸入		
	21年	22年	増減
合計	311,470	369,222	57,752
※空コンテナは含まない	452TEU	544TEU	92TEU
81 水産品	808	292	▲ 516
	70TEU	26TEU	▲ 44TEU
韓国	286	100	▲ 186
中国	470	192	▲ 278
南アフリカ	52		▲ 52
91 原木	66,361	69,912	3,551
マレーシア	7,262	6,714	▲ 548
ソロモン諸島	24,766	21,988	▲ 2,778
ロシア	23,061	15,859	▲ 7,202
カナダ	11,272	25,351	14,079
92 製材	4,916	0	▲ 4,916
ロシア	2,961		▲ 2,961
マレーシア	1,955		▲ 1,955
121 薪炭	252	569	317
	20TEU	48TEU	28TEU
中国	252	199	▲ 53
マレーシア		370	370
131 石炭	151,510	261,804	110,294
	8TEU	0TEU	▲ 8TEU
中国	160		▲ 160
インドネシア		7,852	7,852
ベトナム		18,246	18,246
オーストラリア		72,815	72,815
ロシア	151,350	162,891	11,541
162 石材	42	126	84
	2TEU	7TEU	5TEU
中国	42	126	84
201 原塩	3,000	2,372	▲ 628
		1TEU	1TEU
中国	3,000	2,372	▲ 628
211 非金属鉱物	66	842	776
	4TEU	42TEU	38TEU
中国	66	842	776
221 鉄鋼	335	0	▲ 335
	17TEU	0TEU	▲ 17TEU
韓国	280		▲ 280
中国	55		▲ 55
241 金属製品	119	197	78
	13TEU	12TEU	▲ 1TEU
韓国	1		▲ 1
中国	106	135	29
タイ		62	62
ベトナム	12		▲ 12
256 その他輸送機械	12	0	▲ 12
	4TEU	0TEU	▲ 4TEU
中国	12		▲ 12
261 産業機械	8	0	▲ 8
	2TEU	0TEU	▲ 2TEU
韓国	8		▲ 8

	輸入		
	21年	22年	増減
265 その他機械	26	45	19
	12TEU	8TEU	▲ 4TEU
韓国	1	15	14
中国		28	28
ベトナム	25		▲ 25
ドイツ		2	2
301 窯業品	119	42	▲ 77
	6TEU	2TEU	▲ 4TEU
中国	119		▲ 119
マレーシア		42	42
321 石油製品	49,976	0	▲ 49,976
アメリカ	49,976		▲ 49,976
331 コークス	30,702	28,273	▲ 2,429
	0TEU	69TEU	69TEU
韓国	8,848		▲ 8,848
中国		1,363	1,363
アメリカ	21,854	26,910	5,056
361 化学肥料	831	2,016	1,185
	47TEU	109TEU	62TEU
中国	831	2,016	1,185
371 染料・塗料・合成樹脂 その他化学工業品	436	661	225
	44TEU	66TEU	22TEU
韓国	420	661	241
中国	16		▲ 16
381 紙・パルプ	41	25	▲ 16
	3TEU	2TEU	▲ 1TEU
韓国	35		▲ 35
中国	6		▲ 6
インドネシア		25	25
401 その他繊維工業品	16	0	▲ 16
	3TEU	0TEU	▲ 3TEU
ベトナム	16		▲ 16
421 製造食品	15	0	▲ 15
	1TEU	0TEU	▲ 1TEU
中国	15		▲ 15
422 飲料	0	9	9
		1TEU	1TEU
韓国		9	9
441 衣服・身廻品・はきもの	5	0	▲ 5
	2TEU	0TEU	▲ 2TEU
ベトナム	5		▲ 5
442 文房具・運動娯楽用品・楽器	12	0	▲ 12
	4TEU	0TEU	▲ 4TEU
ベトナム	12		▲ 12
443 家具装備品	15	0	▲ 15
	4TEU	0TEU	▲ 4TEU
中国	15		▲ 15

## (オ)輸移出入集計表(大船渡港)

(単位:トン)

	輸入		
	21年	22年	増減
444 その他日用品	391	102	▲ 289
	88TEU	32TEU	▲ 56TEU
中国	371	102	▲ 269
ベトナム	20		▲ 20
451 ゴム製品	70	0	▲ 70
	10TEU	0TEU	▲ 10TEU
韓国	60		▲ 60
中国	10		▲ 10
461 木製品	52	0	▲ 52
	11TEU	0TEU	▲ 11TEU
中国	52		▲ 52
471 製造工業品	0	237	237
	0TEU	32TEU	32TEU
中国		6	6
ベトナム		20	20
タイ		186	186
マレーシア		25	25
501 動植物性製造飼肥料	378	0	▲ 378
	20TEU	0TEU	▲ 20TEU
中国	378		▲ 378
521 輸送用容器	16	19	3
	7TEU	3TEU	▲ 4TEU
中国	8	19	11
マレーシア	8		▲ 8
541 分類不能のもの	940	1,679	739
	50TEU	84TEU	34TEU
中国	200	59	▲ 141
韓国	740	1,620	880

(オ)輸移出入集計表(大船渡港)

(単位:トン)

		移出		
		21年	22年	増減
合計		1,566,592	1,686,616	120,024
131	石炭	1	3,000	2,999
	茨城 日立	1		▲ 1
	新潟 姫川		3,000	3,000
161	砂利・砂	187,580	71,650	▲ 115,930
	福島 原町	7,490		▲ 7,490
	千葉 千葉	56,580	34,350	▲ 22,230
	東京 東京	123,510	37,300	▲ 86,210
191	石灰石	7,560	13,510	5,950
	宮城 石巻		1,500	1,500
	福島 原町	7,560	12,010	4,450
281	セメント	1,364,226	1,584,931	220,705
	北海道 室蘭		8,816	8,816
	〃 釧路	4,500		▲ 4,500
	〃 上磯	1,023		▲ 1,023
	〃 苫小牧	38,136		▲ 38,136
	青森 青森	2,535	18,604	16,069
	〃 八戸		15,075	15,075
	宮城 仙台塩釜	150,636	159,753	9,117
	秋田 秋田	15,159	2,012	▲ 13,147
	福島 小名浜	111,776	72,809	▲ 38,967
	〃 相馬	23,979	93,877	69,898
	〃 原町	3,026		▲ 3,026
	千葉 千葉	142,664	116,946	▲ 25,718
	〃 木更津	152,853	338,904	186,051
	〃 諸港	53,112		▲ 53,112
	東京 東京	401,197	469,838	68,641
	神奈川 横浜	148,039	151,217	3,178
	〃 川崎	63,332	73,557	10,225
	新潟 新潟	7,738	4,551	▲ 3,187
	静岡 大井川	3,209		▲ 3,209
	愛知 名古屋	17,254	20,825	3,571
	大阪 大阪	18,054	20,750	2,696
	兵庫 姫路		5,042	5,042
	和歌山 和歌山下津		6,047	6,047
	岡山 水島	6,004	6,308	304
311	重油	3,791	0	▲ 3,791
	北海道 函館	2,001		▲ 2,001
	青森 むつ小川原	150		▲ 150
	岩手 宮古	800		▲ 800
	〃 久慈	300		▲ 300
	〃 広田	90		▲ 90
	〃 諸港	180		▲ 180
	宮城 気仙沼	270		▲ 270
423	水	3,434	13,525	10,091
	海上 海上	3,434	13,525	10,091

(オ)輸移出入集計表(大船渡港)

		移入		
		21年	22年	増減
合計		584,616	594,899	10,283
81	水産品	61,498	49,614	▲ 11,884
	海上 海上	61,498	49,614	▲ 11,884
91	原木	4,737	0	▲ 4,737
	北海道 十勝	2,390		▲ 2,390
	" 苫小牧	2,347		▲ 2,347
131	石炭	20,490	5,562	▲ 14,928
	北海道 苫小牧	2,994	4,548	1,554
	" 釧路		1,014	1,014
	岩手 宮古	15,096		▲ 15,096
	神奈川 川崎	2,400		▲ 2,400
161	砂利・砂	1,940	8,200	6,260
	島根 吉浦(大田市)		8,200	8,200
	" 温泉津	1,940		▲ 1,940
201	原塩	600	1,603	1,003
	兵庫 赤穂		802	802
	山口 宇部	600	801	201
211	非金属鉱物	223,701	282,599	58,898
	北海道 室蘭	2,708		▲ 2,708
	" 十勝	2,652		▲ 2,652
	岩手 大槌	36,296	153,631	117,335
	宮城 仙台塩釜	1,502		▲ 1,502
	" 石巻	38,671		▲ 38,671
	秋田 秋田		12,900	12,900
	山形 酒田	19,812		▲ 19,812
	福島 原町	31,008	33,862	2,854
	" 小名浜	7,386		▲ 7,386
	" 県内諸港	17,852		▲ 17,852
	茨城 茨城		1,549	1,549
	" 那珂湊		1,497	1,497
	千葉 千葉		1,500	1,500
	" 木更津	51,510	77,660	26,150
	神奈川 川崎	13,300		▲ 13,300
	兵庫 姫路	1,004		▲ 1,004
221	鉄鋼	15,214	13,533	▲ 1,681
	青森 青森	1,503		▲ 1,503
	秋田 秋田	13,711	12,027	▲ 1,684
	東京 東京		1,506	1,506
281	セメント	38,502	19,562	▲ 18,940
	北海道 上磯	14,214	3,996	▲ 10,218
	" 石狩	10,004		▲ 10,004
	" 苫小牧	1,352		▲ 1,352
	青森 青森		1,002	1,002
	宮城 仙台塩釜		3,524	3,524
	秋田 秋田		5,591	5,591
	福島 小名浜		2,027	2,027
	千葉 千葉	4,400		▲ 4,400
	東京 東京	6,030	3,422	▲ 2,608
	岡山 水島	2,502		▲ 2,502

(単位:トン)

		移入		
		21年	22年	増減
301	窯業品	179,200	133,144	▲ 46,056
	北海道 室蘭		4,523	4,523
	岩手 大槌	110,621	698	▲ 109,923
	宮城 石巻	7,480	50,870	43,390
	秋田 秋田	4,800		▲ 4,800
	" 能代		1,501	1,501
	山形 酒田	9,226	18,061	8,835
	福島 小名浜	1,443		▲ 1,443
	" 相馬		9,063	9,063
	" 原町	35,895	39,357	3,462
	" 県内諸港	5,423	9,071	3,648
	茨城 常陸那珂	1,282		▲ 1,282
	千葉 千葉	1,500		▲ 1,500
	神奈川 川崎	1,530		▲ 1,530
311	重油	30,247	16,000	▲ 14,247
	北海道 室蘭	6,000	1,500	▲ 4,500
	宮城 仙台塩釜	8,000	10,500	2,500
	" 石巻	1,150		▲ 1,150
	茨城 鹿島	6,100		▲ 6,100
	千葉 千葉	7,000	2,000	▲ 5,000
	新潟 直江津	1,997		▲ 1,997
	大阪 堺泉北		2,000	2,000
331	コークス	5,950	29,799	23,849
	神奈川 川崎	5,950	14,840	8,890
	大阪 堺泉北		1,750	1,750
	岡山 水島		13,209	13,209
371	染料・塗料・合成樹脂 その他化学工業品	0	300	300
	山口 宇部		300	300
425	その他食料工業品	1,347	0	▲ 1,347
	兵庫 赤穂	1,347		▲ 1,347
511	廃棄物	0	33,502	33,502
	北海道 室蘭		7,703	7,703
	" 十勝		6,502	6,502
	福島 諸港		3,015	3,015
	千葉 木更津		1,500	1,500
	愛知 三河		2,680	2,680
	兵庫 東播磨		12,102	12,102
512	廃土砂	0	1,481	1,481
	神奈川 川崎		1,481	1,481
541	分類不能なもの	1,190	0	▲ 1,190
	宮崎 細島	1,190		▲ 1,190

### 入港船舶の状況

(ア) 年次比較表

年	外航商船		内航商船		漁船		その他		合計	
	隻数	総トン数	隻数	総トン数	隻数	総トン数	隻数	総トン数	隻数	総トン数
H13					3,068	33,368	3	7,200	3,071	40,568
14					3,342	36,830			3,342	36,830
15					2,528	26,123	20	3,992	2,548	30,115
16					2,669	27,832	4	552	2,673	28,384
17					2,717	31,674			2,717	31,674
18					2,471	19,093	2	276	2,473	19,369
19					3,237	26,563			3,237	26,563
20					2,456	20,400			2,456	20,400
21					2,257	17,645	1	138	2,258	17,783
22					2,295	15,760			2,295	15,760

(イ) トン数階級別表

年	10,000 総トン以上		10,000 総トン未満		6,000 総トン未満		3,000 総トン未満		1,000 総トン未満		500 総トン未満		5総トン以上 100総トン未満	
	隻数	総トン数	隻数	総トン数	隻数	総トン数	隻数	総トン数	隻数	総トン数	隻数	総トン数	隻数	総トン数
H13							3	7,200					3,068	33,368
14													3,342	36,830
15										20	3,992	2,528	26,123	
16										4	552	2,669	27,832	
17													2,717	31,674
18										2	276	2,471	19,093	
19													3,237	26,563
20													2,456	20,400
21													2,258	17,783
22													2,295	15,760

### 海上出入貨物の状況

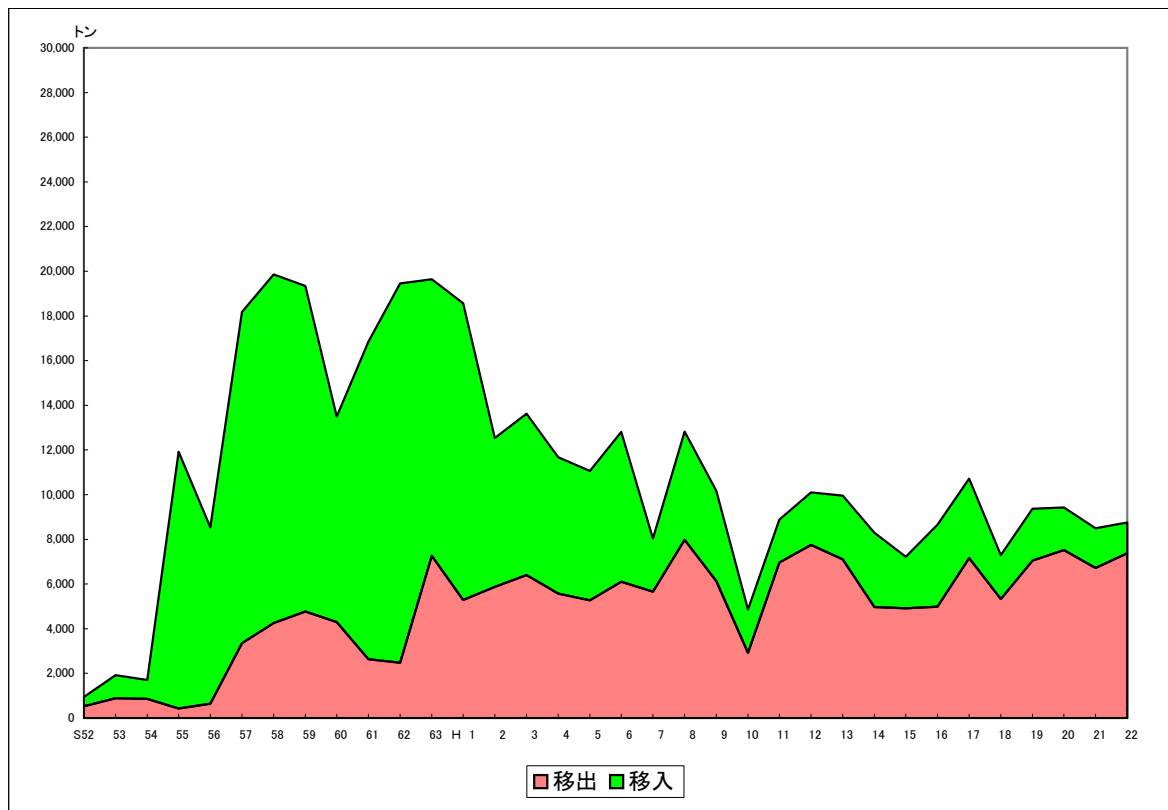

(ア)年次比較表(八木港)

(単位:トン)

	外貿			内貿			合計
	輸出	輸入	計	移出	移入	計	
S52			0	532	420	952	952
53			0	894	1,022	1,916	1,916
54			0	860	846	1,706	1,706
55			0	431	11,490	11,921	11,921
56			0	646	7,890	8,536	8,536
57			0	3,358	14,827	18,185	18,185
58			0	4,248	15,603	19,851	19,851
59			0	4,777	14,566	19,343	19,343
60			0	4,300	9,192	13,492	13,492
61			0	2,637	14,208	16,845	16,845
62			0	2,484	16,971	19,455	19,455
63			0	7,263	12,380	19,643	19,643
H 1			0	5,280	13,293	18,573	18,573
2			0	5,870	6,669	12,539	12,539
3			0	6,410	7,210	13,620	13,620
4			0	5,580	6,100	11,680	11,680
5			0	5,266	5,800	11,066	11,066
6			0	6,110	6,700	12,810	12,810
7			0	5,660	2,380	8,040	8,040
8			0	7,982	4,844	12,826	12,826
9			0	6,131	4,035	10,166	10,166
10			0	2,923	1,938	4,861	4,861
11			0	6,962	1,922	8,884	8,884
12			0	7,749	2,355	10,104	10,104
13			0	7,101	2,861	9,962	9,962
14			0	4,967	3,324	8,291	8,291
15			0	4,916	2,304	7,220	7,220
16			0	4,979	3,675	8,654	8,654
17			0	7,160	3,554	10,714	10,714
18			0	5,332	1,955	7,287	7,287
19			0	7,047	2,318	9,365	9,365
20			0	7,522	1,902	9,424	9,424
21			0	6,719	1,774	8,493	8,493
22			0	7,372	1,380	8,752	8,752

(イ)公共・専用の別

(単位:トン)

	公共					専用				
	輸出	輸入	移出	移入	計	輸出	輸入	移出	移入	計
H15			4,916	2,304	7,220					0
16			4,979	3,675	8,654					0
17			7,160	3,554	10,714					0
18			5,332	1,955	7,287					0
19			7,047	2,318	9,365					0
20			7,522	1,902	9,424					0
21			6,719	1,774	8,493					0
22			7,372	1,380	8,752					0

(ウ)コンテナ数

(単位:TEU)

	輸出		輸入		移出		移入		計	
		実		実		実		実		実
H12									0	0
13									0	0
14									0	0
15									0	0
16									0	0
17									0	0
18									0	0
19									0	0
20									0	0
21									0	0
22									0	0

(エ)輸移出入集計表(八木港)

(単位:トン)

輸出			
	21年	22年	増減
合計			
輸入			
	21年	22年	増減
合計			

移出			
	21年	22年	増減
合計	6,719	7,372	653
423 水	6,719	7,372	653
海上	6,719	7,372	653
移入			
	21年	22年	増減
合計	1,774	1,380	▲ 394
81 水産品	1,774	1,380	▲ 394
海上	1,774	1,380	▲ 394

### 入港船舶の状況

(ア) 年次比較表

年	外航商船		内航商船		漁船		その他		合計	
	隻数	総トン数	隻数	総トン数	隻数	総トン数	隻数	総トン数	隻数	総トン数
H13										
14										
15										
16										
17										
18										
19										
20										
21										
22							3	2492	3	2,492

(イ) トン数階級別表

年	10,000 総トン以上		10,000 総トン未満		6,000 総トン未満		3,000 総トン未満		1,000 総トン未満		500 総トン未満		5総トン以上 100総トン未満	
	隻数	総トン数	隻数	総トン数	隻数	総トン数	隻数	総トン数	隻数	総トン数	隻数	総トン数	隻数	総トン数
H13														
14														
15														
16														
17														
18														
19														
20														
21														
22											3	2,492		

### 海上出入貨物の状況

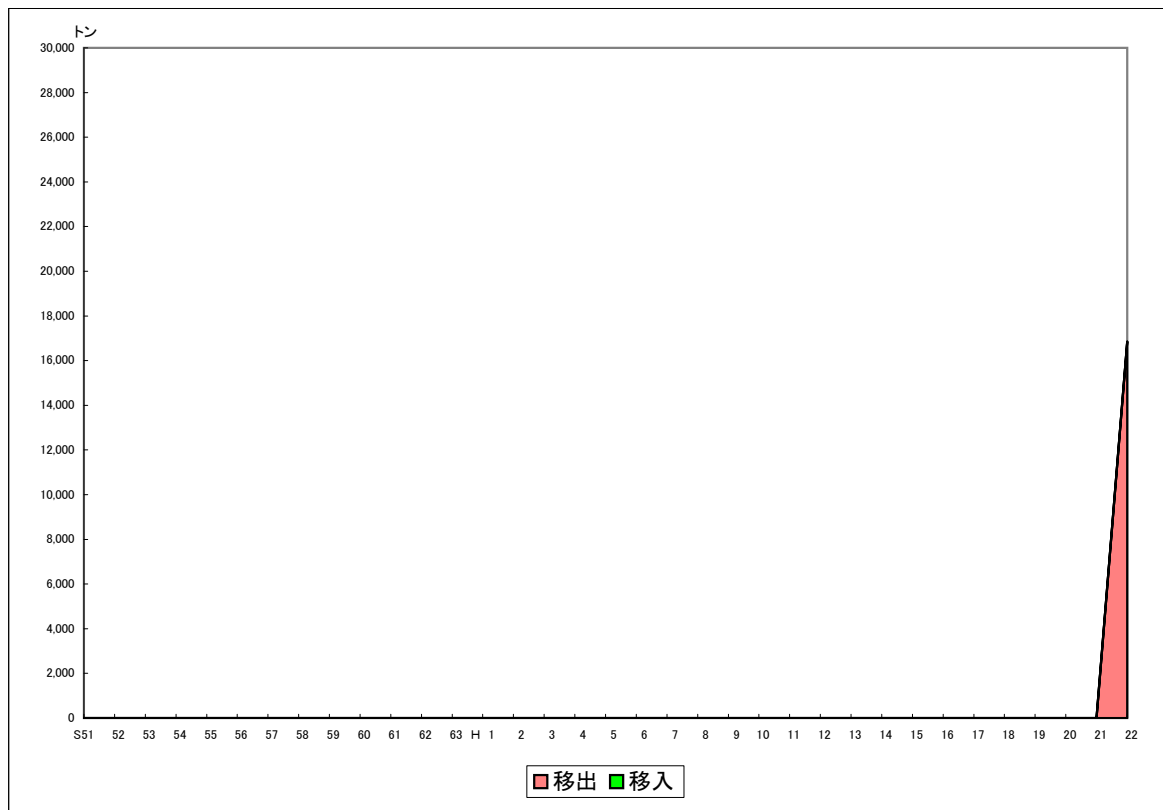



(ア)年次比較表(小本港)

(単位:トン)

	外貿			内貿			合計
	輸出	輸入	計	移出	移入	計	
S51			0				0
52			0				0
53			0				0
54			0				0
55			0				0
56			0				0
57			0				0
58			0				0
59			0				0
60			0				0
61			0				0
62			0				0
63			0				0
H 1			0				0
2			0				0
3			0				0
4			0				0
5			0				0
6			0				0
7			0				0
8			0				0
9			0				0
10			0				0
11			0				0
12			0				0
13			0				0
14			0				0
15			0				0
16			0				0
17			0				0
18			0				0
19			0				0
20			0				0
21			0				0
22			0	16,851		16,851	16,851

(イ)公共・専用の別

(単位:トン)

	公共					専用				
	輸出	輸入	移出	移入	計	輸出	輸入	移出	移入	計
H15					0					0
16					0					0
17					0					0
18					0					0
19					0					0
20					0					0
21					0					0
22			16,851		16,851					0

(ウ)コンテナ数

(単位:TEU)

	輸出		輸入		移出		移入		計	
		実		実		実		実		実
H12									0	0
13									0	0
14									0	0
15									0	0
16									0	0
17									0	0
18									0	0
19									0	0
20									0	0
21									0	0
22									0	0

(エ) 輸移出入集計表(小本港)

(単位:トン)

輸出			
	21年	22年	増減
合計			
輸入			
	21年	22年	増減
合計			

移出			
	21年	22年	増減
合計	0	16,851	16,851
301 窯業品	0	16,851	16,851
岩手 県内諸港		16,851	16,851
移入			
	21年	22年	増減
合計	0	0	0