

岩手県港湾統計年報

・ ・ ・ 平成 24 年 ・ ・ ・

平成25年10月

岩手県県土整備部港湾課

もくじ

はじめに

例言

1 岩手県の港湾

- 入港船舶の状況(1)
 - (ア) 年次比較表
 - (イ) トン数階級別表
- 海上出入貨物の状況
 - (ア) 年次比較表
 - (イ) 公共・専用の別
 - (ウ) コンテナ数
 - (エ) 地方別表

2 久慈港

- 入港船舶の状況(5)
 - (ア) 年次比較表
 - (イ) トン数階級別表
- 海上出入貨物の状況
 - (ア) 年次比較表
 - (イ) 公共・専用の別
 - (ウ) コンテナ数
 - (エ) 地方別表
 - (オ) 輸移出入集計表

3 宮古港

- 入港船舶の状況(10)
 - (ア) 年次比較表
 - (イ) トン数階級別表
- 海上出入貨物の状況
 - (ア) 年次比較表
 - (イ) 公共・専用の別
 - (ウ) コンテナ数
 - (エ) 地方別表
 - (オ) 輸移出入集計表

4 釜石港

- 入港船舶の状況(17)
 - (ア) 年次比較表
 - (イ) トン数階級別表
- 海上出入貨物の状況
 - (ア) 年次比較表
 - (イ) 公共・専用の別
 - (ウ) コンテナ数
 - (エ) 地方別表
 - (オ) 輸移出入集計表

5 大船渡港

- 入港船舶の状況(24)
 - (ア) 年次比較表
 - (イ) トン数階級別表
- 海上出入貨物の状況
 - (ア) 年次比較表
 - (イ) 公共・専用の別
 - (ウ) コンテナ数
 - (エ) 地方別表
 - (オ) 輸移出入集計表

6 八木港

- 入港船舶の状況(32)
 - (ア) 年次比較表
 - (イ) トン数階級別表
- 海上出入貨物の状況
 - (ア) 年次比較表
 - (イ) 公共・専用の別
 - (ウ) コンテナ数
 - (エ) 輸移出入集計表

7 小本港

- 入港船舶の状況(35)
 - (ア) 年次比較表
 - (イ) トン数階級別表
- 海上出入貨物の状況
 - (ア) 年次比較表
 - (イ) 公共・専用の別
 - (ウ) コンテナ数
 - (エ) 輸移出入集計表

はじめに

岩手県には、重要港湾として久慈港、宮古港、釜石港、大船渡港の4港、地方港湾として八木港、小本港の2港があり、全て県が管理しています。

港湾は、海陸交通の結節点として、生活基盤、産業基盤、さらには県土保全など重要な役割を担っており、県においても、港湾施設の整備拡充やポートセールスを積極的に展開し港湾の利用拡大を図るなど、港湾機能の拡充・強化を積極的に推進しています。

平成23年3月11日に発生した東日本大震災津波から2年7ヶ月余が経過し、港湾機能は徐々に回復してきたところですが、更に復旧・復興の加速に向けて関係者が一丸となって取り組んでいくこととしております。

本年報は、平成24年1月から同年12月までの県内各港湾の入港船舶、海上出入貨物等について調査した結果を収録したものです。

本冊子によって、岩手県の港湾について一層の御理解をいただき、関係各位の参考になれば幸いと存じます。

最後に、本調査に多大な御協力をいただきました港湾調査の報告義務者、調査員及び関係各位に対し、深く感謝申し上げます。

平成25年10月

岩手県県土整備部港湾課総括課長 藤本 栄二

例 言

- 1 この冊子は、岩手県の港湾における平成24年の入港船舶状況、海上出入貨物状況等を主たる内容として編集したものです。
- 2 計上の数値は、統計法に基づく港湾調査規則によって調査集計したものです。
- 3 調査方法は、以下のとおりです。
 - (1) 調査区域
 - ・港湾区域内
 - (2) 調査対象
 - ・入港船舶は、積載貨物の有無にかかわらず、総トン数5トン以上のもの、海上出入貨物は、船舶及びはしけにより出入りした総ての貨物を対象としました。
 - (3) 測定単位
 - ・貨物総トン数は、原則としてフレートトンによります。
 - ・容積は1,113m³、重量は1,000kgをもって1トンとし、容積または重量のいずれか大きい方をもって計算しました。
 - ・ただし、慣習上、上記の原則によらない貨物は、慣習に従い算出しました。
- 4 入港船舶の区分の「その他」は、外航商船、内航商船、漁船以外の船舶です。
- 5 貨物の品種分類は「港湾統計に用いる品種分類」によります。

1 岩手県の港湾(久慈港、宮古港、釜石港、大船渡港、八木港、小本港)

入港船舶の状況

(ア) 年次比較表

年	外航商船		内航商船		漁船		その他		合計	
	隻数	総トン数	隻数	総トン数	隻数	総トン数	隻数	総トン数	隻数	総トン数
H14	283	2,434,130	7,226	4,312,362	34,238	610,442	544	158,129	42,291	7,515,063
15	295	2,425,605	6,320	3,676,655	33,036	589,782	567	168,622	40,218	6,860,664
16	279	2,031,835	5,986	3,800,338	30,486	574,290	474	185,960	37,225	6,592,423
17	223	1,853,623	5,988	3,883,735	32,810	626,204	291	143,900	39,312	6,507,462
18	258	2,180,900	5,632	3,687,652	28,873	484,580	253	189,753	35,016	6,542,885
19	253	2,397,278	5,758	3,569,022	33,527	541,059	273	154,533	39,811	6,661,892
20	188	2,093,183	5,653	3,774,625	30,071	554,796	245	155,990	36,157	6,578,594
21	159	2,098,290	5,066	3,497,507	28,724	1,017,737	202	146,810	34,151	6,760,344
22	191	2,949,500	4,304	3,135,117	27,458	540,152	184	137,471	32,137	6,762,240
23	59	519,247	1,630	1,239,336	14,628	315,759	242	160,165	16,559	2,234,507
24	72	1,401,502	3,026	2,310,393	20,900	513,078	427	351,640	24,425	4,576,613

(イ) トン数階級別表

年	10,000 総トン以上		10,000 総トン未満		6,000 総トン未満		3,000 総トン未満		1,000 総トン未満		500 総トン未満		5総トン以上 100総トン未満	
	隻数	総トン数	隻数	総トン数	隻数	総トン数	隻数	総トン数	隻数	総トン数	隻数	総トン数	隻数	総トン数
	H14	78	1,665,493	62	465,087	614	2,694,702	181	366,862	355	285,291	6,993	1,529,965	34,008
15	74	1,662,312	41	302,477	521	2,278,123	203	403,757	412	326,924	6,503	1,426,188	32,464	460,883
16	60	1,335,766	42	315,930	547	2,444,333	179	360,209	445	337,329	6,334	1,377,240	29,618	421,616
17	53	1,271,873	55	419,382	516	2,331,731	151	325,941	363	275,767	6,237	1,402,325	31,937	480,443
18	56	1,492,005	63	467,032	516	2,335,687	148	317,603	380	288,128	5,454	1,240,350	28,399	402,080
19	60	1,636,266	93	721,640	429	1,934,580	134	289,456	394	294,514	5,577	1,321,456	33,124	463,980
20	54	1,600,649	138	1,055,798	342	1,606,043	129	258,317	384	272,576	5,934	1,356,667	29,176	428,544
21	96	2,145,281	90	673,919	314	1,439,812	232	422,531	413	287,540	5,905	1,400,464	27,101	390,797
22	74	2,484,273	116	871,091	343	1,605,529	94	179,479	364	260,296	4,621	963,405	26,525	398,167
23	25	559,503	25	178,319	79	356,498	118	188,635	237	166,578	1,917	546,012	14,158	238,962
24	44	1,425,430	65	466,624	179	823,651	178	306,259	512	371,407	3,316	837,869	20,131	345,373

海上出入貨物の状況

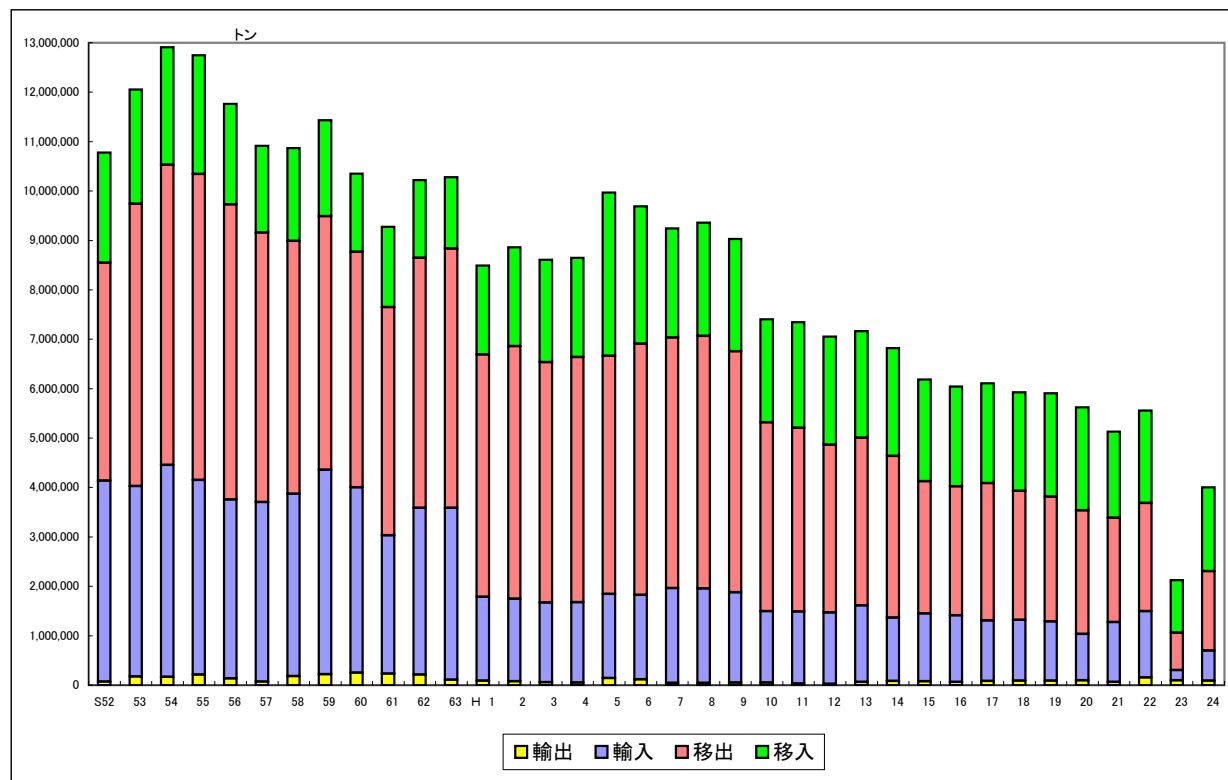

(ア) 年次比較表(全港)

(単位:トン)

	外貨			内貨			合計
	輸出	輸入	計	移出	移入	計	
S52	68,777	4,070,030	4,138,807	4,409,031	2,227,311	6,636,342	10,775,149
53	172,726	3,856,076	4,028,802	5,711,618	2,314,215	8,025,833	12,054,635
54	166,246	4,290,696	4,456,942	6,072,557	2,382,936	8,455,493	12,912,435
55	216,862	3,936,327	4,153,189	6,193,620	2,398,863	8,592,483	12,745,672
56	136,816	3,618,571	3,755,387	5,972,734	2,034,254	8,006,988	11,762,375
57	73,474	3,633,070	3,706,544	5,450,920	1,754,771	7,205,691	10,912,235
58	181,268	3,694,680	3,875,948	5,111,989	1,882,014	6,994,003	10,869,951
59	220,984	4,138,529	4,359,513	5,129,395	1,940,986	7,070,381	11,429,894
60	254,262	3,747,463	4,001,725	4,769,533	1,581,856	6,351,389	10,353,114
61	231,672	2,802,404	3,034,076	4,618,102	1,625,507	6,243,609	9,277,685
62	214,152	3,376,270	3,590,422	5,054,355	1,573,913	6,628,268	10,218,690
63	107,702	3,478,645	3,586,347	5,250,741	1,445,225	6,695,966	10,282,313
H 1	90,892	1,694,404	1,785,296	4,907,093	1,798,730	6,705,823	8,491,119
2	78,961	1,667,680	1,746,641	5,114,149	2,001,907	7,116,056	8,862,697
3	58,466	1,613,786	1,672,252	4,865,622	2,067,564	6,933,186	8,605,438
4	54,029	1,625,288	1,679,317	4,961,692	2,004,445	6,966,137	8,645,454
5	145,324	1,703,057	1,848,381	4,817,799	3,302,429	8,120,228	9,968,609
6	117,185	1,710,511	1,827,696	5,083,539	2,780,526	7,864,065	9,691,761
7	47,106	1,915,823	1,962,929	5,069,868	2,210,667	7,280,535	9,243,464
8	42,814	1,916,071	1,958,885	5,105,793	2,297,591	7,403,384	9,362,269
9	50,498	1,827,377	1,877,875	4,875,755	2,277,549	7,153,304	9,031,179
10	50,868	1,446,863	1,497,731	3,819,460	2,086,745	5,906,205	7,403,936
11	30,963	1,460,322	1,491,285	3,715,558	2,137,824	5,853,382	7,344,667
12	25,782	1,445,387	1,471,169	3,391,886	2,192,696	5,584,582	7,055,751
13	62,091	1,550,460	1,612,551	3,393,121	2,161,427	5,554,548	7,167,099
14	84,983	1,280,207	1,365,190	3,269,860	2,182,455	5,452,315	6,817,505
15	74,781	1,373,110	1,447,891	2,675,137	2,063,289	4,738,426	6,186,317
16	65,805	1,347,615	1,413,420	2,607,889	2,024,448	4,632,337	6,045,757
17	86,934	1,221,445	1,308,379	2,776,775	2,019,891	4,796,666	6,105,045
18	93,029	1,227,851	1,320,880	2,613,356	1,992,318	4,605,674	5,926,554
19	91,021	1,201,200	1,292,221	2,520,177	2,095,272	4,615,449	5,907,670
20	97,275	940,435	1,037,710	2,500,830	2,081,058	4,581,888	5,619,598
21	62,580	1,215,605	1,278,185	2,109,050	1,744,407	3,853,457	5,131,642
22	153,774	1,344,373	1,498,147	2,189,281	1,869,069	4,058,350	5,556,497
23	96,754	204,658	301,412	761,916	1,059,277	1,821,193	2,122,605
24	90,821	610,045	700,866	1,608,179	1,692,548	3,300,727	4,001,593

(イ) 公共・専用の別

(単位:トン)

	公共					専用				
	輸出	輸入	移出	移入	計	輸出	輸入	移出	移入	計
H15	14,800	849,131	526,879	474,600	1,865,410	59,981	523,979	2,148,258	1,588,689	4,320,907
16	179	901,306	562,714	484,361	1,948,560	65,626	446,309	2,045,175	1,540,087	4,097,197
17	37,421	779,882	605,348	444,332	1,866,983	49,513	441,563	2,171,427	1,575,559	4,238,062
18	20,878	822,906	736,525	441,728	2,022,037	72,151	404,945	1,876,831	1,550,590	3,904,517
19	9,376	725,030	713,188	462,552	1,910,146	81,645	476,170	1,806,989	1,632,720	3,997,524
20	7,525	505,053	654,008	465,625	1,632,211	89,750	435,382	1,846,822	1,615,433	3,987,387
21	16,299	367,962	513,871	365,944	1,264,076	46,281	847,643	1,595,179	1,378,463	3,867,566
22	20,318	408,688	391,928	413,345	1,234,279	133,456	935,685	1,797,353	1,455,724	4,322,218
23	86,420	113,578	354,364	479,416	1,033,778	10,334	91,080	407,552	579,861	1,088,827
24	50,353	263,002	293,837	498,470	1,105,662	40,468	347,043	1,314,342	1,194,078	2,895,931

(ウ) コンテナ数

(単位:TEU)

	輸出		輸入		移出		移入		計	
		実		実		実		実		実
H12							843	843	843	843
13							100	100	100	100
14							241	241	241	241
15					6	6	259	259	265	265
16					232	202	545	397	777	599
17					125	125	590	472	715	597
18					6	6	457	451	463	457
19	1,005	785	1,072	427	30	30	414	334	2,521	1,576
20	859	633	849	438	36	36	281	271	2,025	1,378
21	1,262	1,057	1,255	452	197	78	225	135	2,939	1,722
22	1,484	1,316	1,355	544	106	57	113	51	3,058	1,968
23	45	35	60	12	203	126	175	63	483	236
24					932	894	877	37	1,809	931

※県内港湾にて取り扱われた実・空コンテナを集計したもの。ただし、H12～20について、宮古港の空コンテナは考慮していない。

(エ) 地方別表・移出(全港)

(単位:トン)

	合計	北海道	東北	関東	北陸	中部	近畿	中国	四国	九州	海上
	1,608,179	137,087	303,136	892,774	1,167	101,311	117,317	28,253	14	12,380	14,740
(1) 農水産品	6,037	0	0	6,037	0	0	0	0	0	0	0
011. 麦	6,037			6,037							
022. とうもろこし	0										
024. その他雑穀	0										
071. その他畜産品	0										
(2) 林産品	51,316	33,165	0	0	1,167	14,494	0	2,490	0	0	0
091. 原木	3,657				1,167			2,490			
092. 製材	0										
111. 木材チップ	47,659	33,165				14,494					
112. その他の木材	0										
(3) 鉱産品	102,605	29,800	62,656	10,143	0	0	0	0	0	0	6
131. 石炭	0										
151. 金属鉱	0										
161. 砂利・砂	3,786		2,050	1,730							6
162. 石材	46,400		46,400								
181. リン鉱石	0										
191. 石灰石	0										
211. 非金属鉱物	52,419	29,800	14,206	8,413							
(4) 金属機械工業品	285,534	21,007	32,047	9,363	0	80,025	106,830	25,706	0	10,550	6
221. 鉄鋼	3,276			708			969	1,485		114	
222. 鋼材	250,123	21,007		8,567		80,025	105,861	24,221		10,436	6
231. 非鉄金属	0										
241. 金属製品	17			17							
252. 完成自動車	0										
255. 自動車部品	49			49							
256. その他輸送機械	32,027		32,027								
261. 産業機械	42	0	20	22							
265. その他機械	0										
(5) 化学工業品	1,105,691	53,078	185,284	854,991	0	5,823	4,786	0	0	0	1,729
271. 陶磁器	2,001		2,001								
281. セメント	1,082,165	41,849	182,910	846,797		5,823	4,786				
291. ガラス類	231		231								
301. 窯業品	0										
311. 重油	1,729										1,729
331. コークス	3,230	3,230									
351. 化学薬品	16			16							
361. 化学肥料	7,999	7,999									
381. 紙・パルプ	8,320	0	142	8,178							
(6) 軽工業品	14,146	37	0	152	0	528	244	57	0	129	12,999
421. 製造食品	79			79							
423. 水	14,067	37		73		528	244	57		129	12,999
425. その他食料工業品	0										
(7) 雑工業品	0	0	0	0	0	0	0	0	0	0	0
443. 家具装備品	0										
471. その他製造工業品	0										
(8) 特殊品	42,850	0	23,149	12,088	0	441	5,457	0	14	1,701	0
481. 金属くず	14,472			8,426			5,357			689	
491. 再利用資材	1,773	0	206	1,126		441					
501. 動植物性製造飼肥料	1,948			936						1,012	
511. 廃棄物	24,643		22,943	1,600			100				
512. 廃土砂	0										
521. 輸送用容器	14								14		
531. 取合せ品	0										
(9) 分類不能のもの	0	0	0	0	0	0	0	0	0	0	0
541. 分類不能なもの	0										

(エ)地方別表・移入(全港)

(単位:トン)

	合計	北海道	東北	関東	北陸	中部	近畿	中国	四国	九州	海上
	1,692,548	237,698	242,862	1,023,006	6,690	29,979	51,038	17,118	5,292	21,216	57,649
(1) 農水産品	97,712	4,036	6,483	26,550	0	0	2,994	0	0	0	57,649
011. 麦	6,915	1,040	3,476	2,399							
022. とうもろこし	16,612	1,495		12,123			2,994				
024. その他雑穀	16,536	1,501	3,007	12,028							
051. その他農産品	0										
081. 水産品	57,649										57,649
(2) 林産品	0	0	0	0	0	0	0	0	0	0	0
091. 原木	0										
092. 製材	0										
111. 木材チップ	0										
(3) 鉱産品	429,114	143,621	98,852	141,427	6,019	20,684	3,311	12,200	3,000	0	0
131. 石炭	3,011	3,011									
151. 金属鉱	3,030					1,530	1,500				
161. 砂利・砂	296,464	140,610	53,900	82,818		8,825	1,811	8,500			
162. 石材	42			42							
181. りん鉱石	4,508			4,508							
191. 石灰石	0										
201. 原塩	0										
211. 非金属鉱物	122,059		44,952	54,059	6,019	10,329		3,700	3,000		
(4) 金属機械工業品	591,244	7,948	4,187	571,578	0	91	1	257	0	7,182	0
221. 鉄鋼	514,084	7,466	3,004	503,614							
222. 鋼材	76,688	482	973	67,960		91				7,182	
231. 非鉄金属	0										
241. 金属製品	0										
251. 鉄道車両	199							199			
252. 完成自動車	0										
253. その他輸送用車両	58							58			
256. その他輸送機械	4			4							
261. 産業機械	210		210								
262. 電気機械	1						1				
(5) 化学工業品	441,052	77,118	96,767	212,072	0	4,728	41,090	2,861	0	6,416	0
281. セメント	6,829	2,764	225	3,840							
291. ガラス類	751			751							
301. 窯業品	81,330	2,804	44,891	29,075		3,010		1,550			
311. 重油	58,892	1,900	7,970	44,525		1,067	3,430				
321. 石油製品	231,871	69,650	27,680	106,580		651	27,310				
323. LPG(液化石油ガス)	12,940		1,200	11,740							
331. コークス	20,366			3,600			10,350			6,416	
351. 化学薬品	16,527		7,926	8,601							
361. 化学肥料	11,546		6,875	3,360				1,311			
(6) 軽工業品	138	0	0	0	0	0	0	0	0	138	0
423. 水	138									138	
425. その他食料工業品	0										
(7) 雑工業品	671	0	0	0	671	0	0	0	0	0	0
461. 木製品	671				671						
(8) 特殊品	132,617	4,975	36,573	71,379	0	4,476	3,642	1,800	2,292	7,480	0
481. 金属くず	5,714	1,509	3,005	1,200							
491. 再利用資材	1,450			1,450							
501. 動植物性製造飼肥料	49,539	610		39,011		4,476	3,642	1,800		7,480	
511. 廃棄物	73,622	2,856	33,568	29,718							
512. 廃土砂	2,225								2,225		
521. 輸送用容器	67								67		
531. 取合せ品	0										
(9) 分類不能のもの	0	0	0	0	0	0	0	0	0	0	0
541. 分類不能なもの	0										

2 久慈港

入港船舶の状況

(ア)年次比較表

年	外航商船		内航商船		漁船		その他		合計	
	隻数	総トン数	隻数	総トン数	隻数	総トン数	隻数	総トン数	隻数	総トン数
H14	8	33,088	304	189,116	4,531	85,190	12	1,606	4,855	309,000
15	2	14,870	187	94,300	3,730	62,503	102	24,117	4,021	195,790
16			196	152,322	4,591	79,858	147	27,521	4,934	259,701
17			215	103,709	4,695	81,408	64	27,812	4,974	212,929
18	1	1,243	214	106,922	2,752	43,993	13	6,270	2,980	158,428
19			252	120,350	5,272	82,948	14	6,160	5,538	209,458
20	1	1,235	285	148,259	4,075	66,554	9	5,126	4,370	221,174
21			169	83,312	4,628	74,598			4,797	157,910
22			159	74,955	4,590	81,131			4,749	156,086
23	1	2,363	156	81,538	3,421	66,482			3,578	150,383
24			154	85,551	3,683	71,149			3,837	156,700

(イ)トン数階級別表

年	10,000 総トン以上		10,000 総トン未満		6,000 総トン未満		3,000 総トン未満		1,000 総トン未満		500 総トン未満		5総トン以上 100総トン未満	
	隻数	総トン数	隻数	総トン数	隻数	総トン数	隻数	総トン数	隻数	総トン数	隻数	総トン数	隻数	総トン数
H14					29	100,756	5	7,882	43	31,864	258	87,599	4,520	80,899
15	1	10,133			1	4,737	5	8,936	65	46,305	242	69,157	3,707	56,522
16	2	53,030					5	7,882	44	32,505	308	91,323	4,575	74,961
17							5	10,427	44	33,903	215	87,120	4,710	81,479
18							5	6,823	44	31,285	169	75,888	2,762	44,432
19									38	26,794	222	99,989	5,278	82,675
20							12	17,897	47	32,474	243	105,880	4,068	64,923
21							1	1,509	34	22,627	138	60,513	4,624	73,261
22									24	15,489	147	62,094	4,578	78,503
23							1	2,363	31	21,493	150	64,341	3,396	62,186
24							1	1,983	60	38,977	113	47,977	3,663	67,763

海上出入貨物の状況

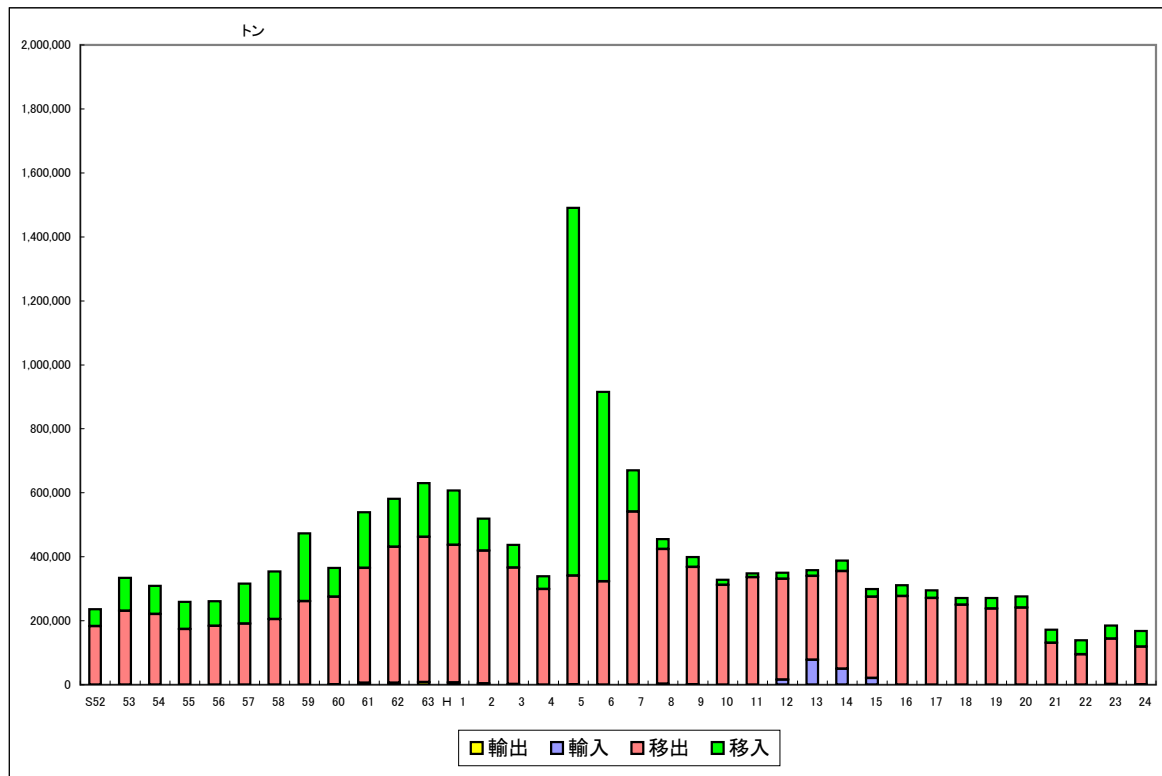

(ア)年次比較表(久慈港)

(単位:トン)

	外貿			内貿			合計
	輸出	輸入	計	移出	移入	計	
S52				182,833	53,253	236,086	236,086
53				231,520	102,534	334,054	334,054
54				221,119	88,256	309,375	309,375
55				174,374	84,324	258,698	258,698
56				184,099	77,470	261,569	261,569
57				191,328	124,529	315,857	315,857
58				205,101	148,781	353,882	353,882
59				260,851	212,628	473,479	473,479
60	800		800	273,894	90,492	364,386	365,186
61	5,730		5,730	359,633	174,137	533,770	539,500
62	5,542		5,542	425,354	150,777	576,131	581,673
63	7,744		7,744	454,225	168,111	622,336	630,080
H 1	6,735		6,735	430,330	169,785	600,115	606,850
2	4,500		4,500	414,689	100,450	515,139	519,639
3	1,507		1,507	365,004	70,439	435,443	436,950
4	300		300	298,803	40,425	339,228	339,528
5	650		650	340,590	1,149,876	1,490,466	1,491,116
6	300		300	322,385	592,966	915,351	915,651
7	197		197	540,793	128,974	669,767	669,964
8	2,716		2,716	421,210	31,758	452,968	455,684
9	1,290		1,290	366,490	31,526	398,016	399,306
10				311,988	16,374	328,362	328,362
11				336,099	12,317	348,416	348,416
12		15,519	15,519	315,524	19,116	334,640	350,159
13		77,559	77,559	262,766	17,999	280,765	358,324
14		49,895	49,895	305,743	32,262	338,005	387,900
15		20,904	20,904	254,709	23,677	278,386	299,290
16				277,325	33,834	311,159	311,159
17				271,009	23,973	294,982	294,982
18		175	175	249,568	20,912	270,480	270,655
19				238,514	32,376	270,890	270,890
20		280	280	241,076	34,858	275,934	276,214
21				131,095	41,231	172,326	172,326
22				95,288	43,742	139,030	139,030
23	2,202		2,202	142,013	40,391	182,404	184,606
24	694		694	118,457	49,043	167,500	168,194

(イ)公共・専用の別

(単位:トン)

	公共					専用				
	輸出	輸入	移出	移入	計	輸出	輸入	移出	移入	計
H15		20,904	254,709	23,677	299,290					
16			277,325	33,834	311,159					
17			271,009	23,973	294,982					
18			244,802	14,619	259,421		175	4,766	6,293	11,234
19			220,069	19,039	239,108			18,445	13,337	31,782
20			212,078	11,550	223,628		280	28,998	23,308	52,586
21			102,630	14,301	116,931			28,465	26,930	55,395
22			89,773	36,431	126,204			5,515	7,311	12,826
23	2,202		142,013	40,391	184,606					
24	694		118,457	49,043	168,194					

(ウ)コンテナ数

(単位:TEU)

	輸出		輸入		移出		移入		計	
		実		実		実		実		実
H12										
13										
14										
15										
16										
17										
18										
19										
20										
21										
22										
23										
24										

(エ) 地方別表・移出(久慈港)

(単位:トン)

	合計	北海道	東北	関東	北陸	中部	近畿	中国	四国	九州	海上
	118,457	39,722	46,233	9,523	0	14,494	0	2,490	0	0	5,995
(1) 農水産品	0	0	0	0	0	0	0	0	0	0	0
011. 麦	0										
022. とうもろこし	0										
024. その他雑穀	0										
071. その他畜産品	0										
(2) 林産品	26,906	9,922	0	0	0	14,494	0	2,490	0	0	0
091. 原木	2,490							2,490			
092. 製材	0										
111. 木材チップ	24,416	9,922				14,494					
112. その他の木材	0										
(3) 鉱産品	52,419	29,800	14,206	8,413	0	0	0	0	0	0	0
131. 石炭	0										
151. 金属鉱	0										
161. 砂利・砂	0										
162. 石材	0										
181. リン鉱石	0										
191. 石灰石	0										
211. 非金属鉱物	52,419	29,800	14,206	8,413							
(4) 金属機械工業品	33,137	0	32,027	1,110	0	0	0	0	0	0	0
221. 鉄鋼	0										
222. 鋼材	1,110			1,110							
231. 非鉄金属	0										
241. 金属製品	0										
252. 完成自動車	0										
255. 自動車部品	0										
256. その他輸送機械	32,027		32,027								
261. 産業機械	0										
265. その他機械	0										
(5) 化学工業品	1,729	0	0	0	0	0	0	0	0	0	1,729
271. 陶磁器	0										
281. セメント	0										
291. ガラス類	0										
301. 窯業品	0										
311. 重油	1,729										1,729
331. コークス	0										
351. 化学薬品	0										
361. 化学肥料	0										
381. 紙・パルプ	0										
(6) 軽工業品	4,266	0	0	0	0	0	0	0	0	0	4,266
421. 製造食品	0										
423. 水	4,266										4,266
425. その他食料工業品	0										
(7) 雑工業品	0	0	0	0	0	0	0	0	0	0	0
443. 家具装備品	0										
471. その他製造工業品	0										
(8) 特殊品	0	0	0	0	0	0	0	0	0	0	0
481. 金属くず	0										
491. 再利用資材	0										
501. 動植物性製造飼肥料	0										
511. 廃棄物	0										
512. 廃土砂	0										
521. 輸送用容器	0										
531. 取合せ品	0										
(9) 分類不能のもの	0	0	0	0	0	0	0	0	0	0	0
541. 分類不能なもの	0										

(エ) 地方別表・移入(久慈港)

(単位:トン)

	合計	北海道	東北	関東	北陸	中部	近畿	中国	四国	九州	海上
	49,043	0	9,781	22,555	0	0	0	257	67	7,182	9,201
(1) 農水産品	9,201	0	0	0	0	0	0	0	0	0	9,201
011. 麦	0										
022. とうもろこし	0										
024. その他雑穀	0										
051. その他農産品	0										
081. 水産品	9,201										9,201
(2) 林産品	0	0	0	0	0	0	0	0	0	0	0
091. 原木	0										
092. 製材	0										
111. 木材チップ	0										
(3) 鉱産品	8,598	0	8,598	0	0	0	0	0	0	0	0
131. 石炭	0										
151. 金属鉱	0										
161. 砂利・砂	8,598		8,598								
162. 石材	0										
181. リン鉱石	0										
191. 石灰石	0										
201. 原塩	0										
211. 非金属鉱物	0										
(4) 金属機械工業品	31,177	0	1,183	22,555	0	0	0	257	0	7,182	0
221. 鉄鋼	0										
222. 鋼材	30,710		973	22,555						7,182	
231. 非鉄金属	0										
241. 金属製品	0										
251. 鉄道車両	199							199			
252. 完成自動車	0										
253. その他輸送用車両	58							58			
256. その他輸送機械	0										
261. 産業機械	210		210								
262. 電気機械	0										
(5) 化学工業品	0	0	0	0	0	0	0	0	0	0	0
281. セメント	0										
291. ガラス類	0										
301. 窯業品	0										
311. 重油	0										
321. 石油製品	0										
323. LPG(液化石油ガス)	0										
331. コークス	0										
351. 化学薬品	0										
361. 化学肥料	0										
(6) 軽工業品	0	0	0	0	0	0	0	0	0	0	0
423. 水	0										
425. その他食料工業品	0										
(7) 雑工業品	0	0	0	0	0	0	0	0	0	0	0
461. 木製品	0										
(8) 特殊品	67	0	0	0	0	0	0	0	67	0	0
481. 金属くず	0										
491. 再利用資材	0										
501. 動植物性製造飼肥料	0										
511. 廃棄物	0										
512. 廃土砂	0										
521. 輸送用容器	67								67		
531. 取合せ品	0										
(9) 分類不能のもの	0	0	0	0	0	0	0	0	0	0	0
541. 分類不能なもの	0										

(オ)輸移出入集計表(久慈港)

(単位:トン)

輸出			
	23年	24年	増減
合計	2,202	694	▲ 1,508
481 金属くず	2,202	694	▲ 1,508
韓国	2,202	694	▲ 1,508
輸入			
	23年	24年	増減
合計			

移出			
	23年	24年	増減
合計	142,013	118,457	▲ 23,556
91 原木	3,292	2,490	▲ 802
愛知 衣浦	825	0	▲ 825
鳥取 境	2,467	2,490	23
111 木材チップ	33,158	24,416	▲ 8,742
北海道 苫小牧	6,510	9,922	3,412
" 衣浦	18,609	14,494	▲ 4,115
愛媛 三島川之江	2,579	0	▲ 2,579
徳島 富岡	5,460	0	▲ 5,460
211 非金属鉱物	78,548	52,419	▲ 26,129
北海道 室蘭	8,995	5,100	▲ 3,895
" 函館	2,182	4,142	1,960
" 上磯	30,101	20,558	▲ 9,543
青森 尻屋岬	28,930	12,704	▲ 16,226
岩手 大船渡	0	1,502	1,502
茨城 鹿島	8,340	8,413	73
222 鋼材	4,552	1,110	▲ 3,442
北海道 函館	2,555	0	▲ 2,555
千葉 県内諸港	1,024	1,110	86
福岡 北九州	973	0	▲ 973
256 その他輸送機械	17,155	32,027	14,872
青森 八戸	17,155	32,027	14,872
311 重油	1,602	1,729	127
海上 海上	1,602	1,729	127
423 水	3,706	4,266	560
海上 海上	3,706	4,266	560
移入			
	23年	24年	増減
合計	40,391	49,043	8,652
81 水産品	10,085	9,201	▲ 884
海上 海上	10,085	9,201	▲ 884
161 砂利・砂	4,750	8,598	3,848
宮城 仙台塩釜	4,750	3,200	▲ 1,550
秋田 能代	0	5,398	5,398
222 鋼材	25,556	30,710	5,154
北海道 函館	1,984	0	▲ 1,984
宮城 仙台塩釜	0	973	973
千葉 県内諸港	11,621	22,555	10,934
愛知 名古屋	2,092	0	▲ 2,092
愛媛 八幡浜	1,304	0	▲ 1,304
福岡 北九州	6,326	0	▲ 6,326
" 博多	0	7,182	7,182
大分 大分	2,229	0	▲ 2,229
251 鉄道車両	0	199	199
広島 福山	0	199	199
253 その他輸送用車両	0	58	58
広島 尾道系崎	0	58	58
261 産業機械	0	210	210
秋田 船川	0	210	210
521 輸送用容器	0	67	67
愛媛 東予	0	67	67

入港船舶の状況

(ア)年次比較表

年	外航商船		内航商船		漁船		その他		合計	
	隻数	総トン数	隻数	総トン数	隻数	総トン数	隻数	総トン数	隻数	総トン数
H14	120	692,815	3,818	590,530	5,734	192,212	120	48,067	9,792	1,523,624
15	128	715,292	3,698	619,218	5,519	177,900	102	81,446	9,447	1,593,856
16	130	591,788	3,606	586,148	4,299	145,770	139	76,984	8,174	1,400,690
17	99	444,933	3,506	558,070	5,466	180,562	86	49,105	9,157	1,232,670
18	128	534,717	3,354	526,042	4,886	170,085	103	80,045	8,471	1,310,889
19	83	377,739	3,423	553,566	5,529	158,873	84	41,100	9,119	1,131,278
20	35	290,492	3,318	635,807	5,619	176,097	80	49,027	9,052	1,151,423
21	20	159,057	3,115	593,984	5,209	159,006	74	45,315	8,418	957,362
22	15	165,286	2,463	332,350	5,568	182,533	61	36,378	8,107	716,547
23	8	47,196	625	114,374	3,105	120,207	125	91,184	3,863	372,961
24	16	77,799	1,458	218,560	4,134	158,567	221	203,576	5,829	658,502

(イ)トン数階級別表

年	10,000 総トン以上		10,000 総トン未満		6,000 総トン未満		3,000 総トン未満		1,000 総トン未満		500 総トン未満		5総トン以上 100総トン未満	
	隻数	総トン数	隻数	総トン数	隻数	総トン数	隻数	総トン数	隻数	総トン数	隻数	総トン数	隻数	総トン数
	H14	15	254,313	6	44,806	83	361,847	29	57,287	70	51,965	4,054	607,333	5,535
15	18	330,886	8	58,565	65	267,482	82	147,387	91	68,512	3,925	589,518	5,258	131,506
16	9	155,936	5	35,230	73	300,533	68	139,358	92	70,083	3,846	591,592	4,081	107,958
17	7	122,047	2	16,087	59	233,299	45	96,419	86	64,225	3,678	552,852	5,280	147,741
18	5	89,525	8	55,369	78	312,325	54	118,867	89	66,947	3,533	528,824	4,704	139,032
19	6	114,695	3	20,161	47	182,367	44	78,904	65	48,073	3,535	547,549	5,419	139,529
20	11	303,040	1	6,178	12	51,995	34	54,559	80	54,354	3,465	535,552	5,449	145,745
21	8	212,782			14	52,140	17	19,026	67	46,401	3,229	491,771	5,083	135,242
22	5	130,590	1	6,199	7	29,701	19	21,629	51	35,744	2,616	339,727	5,408	152,957
23	2	34,503			4	15,307	50	61,030	44	31,211	741	126,526	3,022	104,384
24	2	41,580	3	21,112	2	9,355	90	147,251	105	80,958	1,578	219,914	4,049	138,332

海上出入貨物の状況

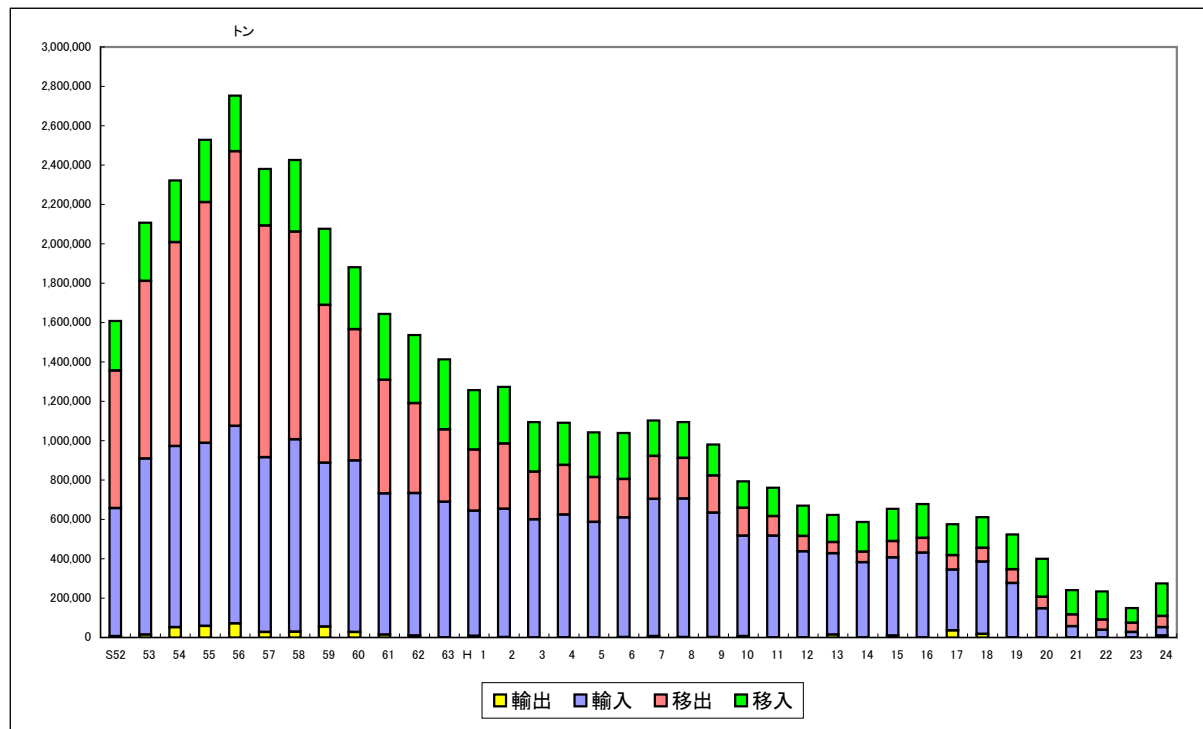

(ア) 年次比較表(宮古港)

(単位:トン)

	外貨			内貨			合計
	輸出	輸入	計	移出	移入	計	
S52	6,085	650,823	656,908	698,710	252,733	951,443	1,608,351
53	15,420	893,760	909,180	902,605	296,305	1,198,910	2,108,090
54	52,677	919,840	972,517	1,035,032	314,971	1,350,003	2,322,520
55	58,596	929,636	988,232	1,223,379	316,155	1,539,534	2,527,766
56	71,431	1,002,989	1,074,420	1,395,039	283,974	1,679,013	2,753,433
57	27,825	888,111	915,936	1,177,117	288,077	1,465,194	2,381,130
58	28,806	976,988	1,005,794	1,055,825	364,747	1,420,572	2,426,366
59	54,853	832,211	887,064	802,734	385,930	1,188,664	2,075,728
60	27,950	871,831	899,781	665,559	315,980	981,539	1,881,320
61	14,200	718,132	732,332	576,310	335,406	911,716	1,644,048
62	10,450	722,098	732,548	457,200	346,502	803,702	1,536,250
63	500	688,956	689,456	367,321	356,900	724,221	1,413,677
H 1	7,800	636,080	643,880	310,045	302,971	613,016	1,256,896
2	1,400	651,860	653,260	331,668	288,900	620,568	1,273,828
3		600,774	600,774	241,716	251,479	493,195	1,093,969
4		624,276	624,276	252,301	214,323	466,624	1,090,900
5		587,406	587,406	227,829	227,469	455,298	1,042,704
6	970	608,553	609,523	194,658	234,286	428,944	1,038,467
7	5,945	697,625	703,570	218,750	179,589	398,339	1,101,909
8	1,959	703,635	705,594	207,338	181,725	389,063	1,094,657
9	2,108	632,393	634,501	188,927	157,338	346,265	980,766
10	5,945	511,062	517,007	141,518	135,453	276,971	793,978
11		517,771	517,771	97,722	144,741	242,463	760,234
12		437,873	437,873	78,321	153,522	231,843	669,716
13	15,000	412,681	427,681	57,423	137,788	195,211	622,892
14		381,644	381,644	53,326	151,536	204,862	586,506
15	9,000	398,229	407,229	82,808	162,860	245,668	652,897
16	179	430,949	431,128	75,155	172,161	247,316	678,444
17	36,000	309,223	345,223	73,223	157,820	231,043	576,266
18	18,000	367,881	385,881	68,777	155,985	224,762	610,643
19	126	275,946	276,072	69,876	178,121	247,997	524,069
20		148,226	148,226	58,910	192,474	251,384	399,610
21	3	56,432	56,435	60,115	123,325	183,440	239,875
22	300	38,965	39,265	51,709	142,997	194,706	233,971
23	305	27,520	27,825	47,571	74,746	122,317	150,142
24	9,218	42,414	51,632	56,949	166,853	223,802	275,434

(イ) 公共・専用の別

(単位:トン)

	公共					専用				
	輸出	輸入	移出	移入	計	輸出	輸入	移出	移入	計
H15	9,000	398,229	82,808	162,860	652,897					
16	179	430,949	75,155	172,161	678,444					
17	36,000	309,223	73,223	157,820	576,266					
18	18,000	367,881	68,777	155,985	610,643					
19	126	275,946	69,876	178,121	524,069					
20		148,226	58,910	192,474	399,610					
21	3	56,432	60,115	123,325	239,875					
22	300	38,965	51,709	142,997	233,971					
23	305	27,520	47,571	74,746	150,142					
24	9,218	42,414	56,949	166,853	275,434					

(ウ) コンテナ数

(単位:TEU)

	輸出		輸入		移出		移入		計	
		実		実		実		実		実
H12							843	843	843	843
13							100	100	100	100
14							241	241	241	241
15					6	6	259	259	265	265
16					24	24	397	397	421	421
17					7	7	472	472	479	479
18							451	451	451	451
19							334	334	334	334
20					2	2	271	271	273	273
21					161	42	177	135	338	177
22					49		51	51	100	51
23					77		63	63	140	63
24					23	10	23	8	46	18

※H12～20空コンテナは含まない

	合計	北海道	東北	関東	北陸	中部	近畿	中国	四国	九州	海上
	56,949	31,242	21,447	0	0	0	4,260	0	0	0	0
(1) 農水産品	0	0	0	0	0	0	0	0	0	0	0
011. 麦	0										
022. とうもろこし	0										
024. その他雑穀	0										
071. その他畜産品	0										
(2) 林産品	23,243	23,243	0	0	0	0	0	0	0	0	0
091. 原木	0										
092. 製材	0										
111. 木材チップ	23,243	23,243									
112. その他の木材	0										
(3) 鉱産品	0	0	0	0	0	0	0	0	0	0	0
131. 石炭	0										
151. 金属鉱	0										
161. 砂利・砂	0										
162. 石材	0										
181. りん鉱石	0										
191. 石灰石	0										
211. 非金属鉱物	0										
(4) 金属機械工業品	0	0	0	0	0	0	0	0	0	0	0
221. 鉄鋼	0										
222. 鋼材	0										
231. 非鉄金属	0										
241. 金属製品	0										
252. 完成自動車	0										
255. 自動車部品	0										
256. その他輸送機械	0										
261. 産業機械	0										
265. その他機械	0										
(5) 化学工業品	7,999	7,999	0	0	0	0	0	0	0	0	0
271. 陶磁器	0										
281. セメント	0										
291. ガラス類	0										
301. 窯業品	0										
311. 重油	0										
331. コークス	0										
351. 化学薬品	0										
361. 化学肥料	7,999	7,999									
381. 紙・パルプ	0										
(6) 軽工業品	0	0	0	0	0	0	0	0	0	0	0
421. 製造食品	0										
423. 水	0										
425. その他食料工業品	0										
(7) 雑工業品	0	0	0	0	0	0	0	0	0	0	0
443. 家具装備品	0										
471. その他製造工業品	0										
(8) 特殊品	25,707	0	21,447	0	0	0	4,260	0	0	0	0
481. 金属くず	4,160						4,160				
491. 再利用資材	0										
501. 動植物性製造飼肥料	0										
511. 廃棄物	21,547		21,447				100				
512. 廃土砂	0										
521. 輸送用容器	0										
531. 取合せ品	0										
(9) 分類不能のもの	0	0	0	0	0	0	0	0	0	0	0
541. 分類不能なもの	0										

	合計	北海道	東北	関東	北陸	中部	近畿	中国	四国	九州	海上
	166,853	60,600	46,148	15,989	0	2,181	1,500	1,311	0	0	39,124
(1) 農水産品	39,124	0	0	0	0	0	0	0	0	0	39,124
011. 麦	0										
022. とうもろこし	0										
024. その他雑穀	0										
051. その他農産品	0										
081. 水産品	39,124										39,124
(2) 林産品	0	0	0	0	0	0	0	0	0	0	0
091. 原木	0										
092. 製材	0										
111. 木材チップ	0										
(3) 鉱産品	104,280	60,600	36,142	4,508	0	1,530	1,500	0	0	0	0
131. 石炭	0										
151. 金属鉱	3,030					1,530	1,500				
161. 砂利・砂	96,742	60,600	36,142								
162. 石材	0										
181. りん鉱石	4,508			4,508							
191. 石灰石	0										
201. 原塩	0										
211. 非金属鉱物	0										
(4) 金属機械工業品	0	0	0	0	0	0	0	0	0	0	0
221. 鉄鋼	0										
222. 鋼材	0										
231. 非鉄金属	0										
241. 金属製品	0										
251. 鉄道車両	0										
252. 完成自動車	0										
253. その他輸送用車両	0										
256. その他輸送機械	0										
261. 産業機械	0										
262. 電気機械	0										
(5) 化学工業品	23,449	0	10,006	11,481	0	651	0	1,311	0	0	0
281. セメント	0										
291. ガラス類	0										
301. 窯業品	0										
311. 重油	2,080		2,080								
321. 石油製品	651					651					
323. LPG(液化石油ガス)	0										
331. コークス	0										
351. 化学薬品	16,047		7,926	8,121							
361. 化学肥料	4,671			3,360				1,311			
(6) 軽工業品	0	0	0	0	0	0	0	0	0	0	0
423. 水	0										
425. その他食料工業品	0										
(7) 雑工業品	0	0	0	0	0	0	0	0	0	0	0
461. 木製品	0										
(8) 特殊品	0	0	0	0	0	0	0	0	0	0	0
481. 金属くず	0										
491. 再利用資材	0										
501. 動植物性製造飼肥料	0										
511. 廃棄物	0										
512. 廃土砂	0										
521. 輸送用容器	0										
531. 取合せ品	0										
(9) 分類不能のもの	0	0	0	0	0	0	0	0	0	0	0
541. 分類不能なもの	0										

(オ)輸移出入集計表(宮古港)

(単位:トン)

	輸出		
	23年	24年	増減
合計	305	9,218	8,913
81 水産品	305	0	▲ 305
ロシア	305	0	▲ 305
81 金属くず	0	9,218	9,218
韓国	0	9,218	9,218

	輸入		
	23年	24年	増減
合計	27,520	42,414	14,894
91 原木	2,714	7,963	5,249
ロシア	2,714	7,963	5,249
92 製材	0	3,550	3,550
ロシア	0	3,550	3,550
131 石炭	0	7,565	7,565
ロシア	0	7,565	7,565
181 リン鉱石	19,618	7,050	▲ 12,568
中国	5,288	0	▲ 5,288
ヨルダン	14,330	0	▲ 14,330
モロッコ	0	7,050	7,050
201 原塩	1,150	5,400	4,250
中国	1,150	5,400	4,250
211 非金属鉱物	3,038	7,886	4,848
韓国	3,038	0	▲ 3,038
中国	0	7,886	7,886
361 化学肥料	0	3,000	3,000
アメリカ	0	3,000	3,000
501 動植物性製造飼肥料	1,000	0	▲ 1,000
中国	1,000	0	▲ 1,000

(オ)輸移出入集計表(宮古港)

(単位:トン)

	移出		
	23年	24年	増減
合計	47,571	56,949	9,378
※空コンテナは含まない	0TEU	10TEU	10TEU
111 木材チップ	26,970	23,243	▲ 3,727
北海道 苫小牧	17,506	23,243	5,737
愛知 衣浦	5,094	0	▲ 5,094
徳島 富岡	4,370	0	▲ 4,370
181 りん鉱石	1,230	0	▲ 1,230
静岡 田子の浦	1,230	0	▲ 1,230
253 その他輸送用車両	260	0	▲ 260
神奈川 横浜	260	0	▲ 260
301 窯業品	1,526	0	▲ 1,526
千葉 千葉	926	0	▲ 926
東京 東京	600	0	▲ 600
361 化学肥料	4,578	7,999	3,421
北海道 苫小牧	1,610	2,638	1,028
" 釧路	2,968	5,361	2,393
423 水	156	0	▲ 156
海上 海上	156	0	▲ 156
481 金属くず	1,941	4,160	2,219
愛知 県内諸港	1,020	0	▲ 1,020
兵庫 姫路	921	4,160	3,239
511 廃棄物	0	21,547	21,547
	0TEU	10TEU	10TEU
岩手 大船渡	0	21,447	21,447
大阪 大阪	0	100	100
541 分類不能のもの	10,910	0	▲ 10,910
岩手 小本	10,910	0	▲ 10,910

(オ)輸移出入集計表(宮古港)

	移入		
	23年	24年	増減
合計	74,746	166,853	92,107
※空コンテナは含まない	63TEU	8TEU	▲ 55TEU
51 その他農産品	269	0	▲ 269
神奈川 横浜	20TEU	0TEU	▲ 20TEU
81 水産品	269	0	▲ 269
海上 海上	35,264	39,124	3,860
91 原木	35,264	39,124	3,860
北海道 函館	1,133	0	▲ 1,133
151 金属鉱	1,133	0	▲ 1,133
愛知 県内諸港	0	3,030	3,030
兵庫 姫路	0	1,530	1,530
161 砂利・砂	0	1,500	1,500
北海道 苫小牧	11,793	96,742	84,949
〃 函館	43TEU	0TEU	▲ 43TEU
〃 白老	0	24,050	24,050
〃 上磯	0	21,950	21,950
青森 八戸	0	10,200	10,200
〃 大湊	0	4,400	4,400
〃 むつ小川原	0	4,400	4,400
〃 県内諸港	4,798	7,294	2,496
岩手 釜石	0	3,060	3,060
宮城 仙台塩釜	0	1,000	1,000
秋田 能代	4,635	1,488	▲ 3,147
福島 久之浜	0	1,900	1,900
千葉 木更津	0	13,500	13,500
神奈川 横浜	1,500	0	▲ 1,500
181 リン鉱石	860	0	▲ 860
千葉 県内諸港	1,441	4,508	3,067
愛知 衣浦	0	4,508	4,508
211 非金属鉱物	1,441	0	▲ 1,441
福島 原町	1,496	0	▲ 1,496
222 鋼材	1,496	0	▲ 1,496
兵庫 東播磨	1,000	0	▲ 1,000
253 その他輸送用車両	1,000	0	▲ 1,000
神奈川 横浜	320	0	▲ 320
愛知 名古屋	260	0	▲ 260
261 産業機械	60	0	▲ 60
秋田 秋田	18	0	▲ 18
311 重油	18	0	▲ 18
青森 八戸	1,250	2,080	830
岩手 大船渡	430	750	320
宮城 仙台塩釜	100	1,330	1,230
〃 気仙沼	420	0	▲ 420
321 石油製品	300	0	▲ 300
愛知 名古屋	690	651	▲ 39
351 化学薬品	690	651	▲ 39
〃 八戸	16,566	16,047	▲ 519
千葉 千葉	7,021	7,926	905
〃 県内諸港	8,619	4,738	▲ 3,881
大阪 堺泉北	676	3,383	2,707
	250	0	▲ 250

(単位:トン)

	移入		
	23年	24年	増減
361 化学肥料	3,045	4,671	1,626
千葉 千葉	0TEU	8TEU	8TEU
〃 県内諸港	0	1,034	1,034
神奈川 横浜	1,120	2,166	1,046
大阪 堺泉北	0	160	160
広島 江田島	700	0	▲ 700
大分 大分	0	1,311	1,311
425 その他食料工業品	1,225	0	▲ 1,225
香川 坂出	461	0	▲ 461

4 釜石港

入港船舶の状況

(ア)年次比較表

年	外航商船		内航商船		漁船		その他		合計	
	隻数	総トン数	隻数	総トン数	隻数	総トン数	隻数	総トン数	隻数	総トン数
H14	53	983,800	1,441	1,040,241	6,051	100,077	315	30,992	7,860	2,155,110
15	62	993,492	1,106	946,134	6,269	99,358	294	37,461	7,731	2,076,445
16	58	900,737	1,103	976,337	5,802	95,570	137	33,288	7,100	2,005,932
17	50	925,807	1,094	1,005,923	5,443	92,354	49	25,774	6,636	2,049,858
18	52	1,228,677	1,051	1,012,621	4,426	72,699	49	25,774	5,578	2,339,771
19	67	1,333,582	1,132	1,033,620	4,914	80,467	75	39,450	6,188	2,487,119
20	66	1,226,907	1,152	1,204,175	4,337	75,468	68	35,768	5,623	2,542,318
21	62	1,323,928	925	1,068,482	4,057	319,125	51	45,648	5,095	2,757,183
22	106	2,144,603	904	1,045,116	2,274	41,672	49	25,798	3,333	3,257,189
23	37	358,954	592	478,776	934	19,152	57	29,844	1,620	886,726
24	35	1,097,846	900	789,064	2,374	47,019	43	23,292	3,352	1,957,221

(イ)トン数階級別表

年	10,000 総トン以上		10,000 総トン未満		6,000 総トン未満		3,000 総トン未満		1,000 総トン未満		500 総トン未満		5総トン以上 100総トン未満	
	隻数	総トン数	隻数	総トン数	隻数	総トン数	隻数	総トン数	隻数	総トン数	隻数	総トン数	隻数	総トン数
	H14	33	894,073	6	47,776	105	382,396	91	195,917	124	107,346	1,252	430,962	6,249
15	29	892,414	6	37,853	97	339,216	92	193,199	110	94,389	952	420,471	6,445	98,903
16	29	797,984	5	32,823	104	436,457	74	146,115	173	125,708	864	373,845	5,851	93,000
17	29	870,276			101	436,281	70	153,218	152	112,724	880	390,128	5,404	87,231
18	37	1,169,873	3	21,057	108	468,148	61	136,985	150	108,566	810	365,655	4,409	69,487
19	38	1,252,017	4	25,824	105	441,672	69	162,341	168	117,541	909	410,121	4,895	77,603
20	34	1,128,369	30	215,770	88	419,232	72	162,604	169	119,755	926	426,488	4,304	70,100
21	57	1,467,910	6	39,952	88	389,377	183	334,400	248	172,890	708	293,868	3,805	58,786
22	47	1,942,653	16	117,987	135	602,865	56	113,647	213	154,037	633	291,348	2,233	34,652
23	13	274,698	10	68,588	29	121,192	42	83,226	132	91,517	489	233,461	905	14,044
24	27	1,111,123	6	41,265	51	191,400	30	69,770	297	215,041	605	287,776	2,336	40,846

海上出入貨物の状況

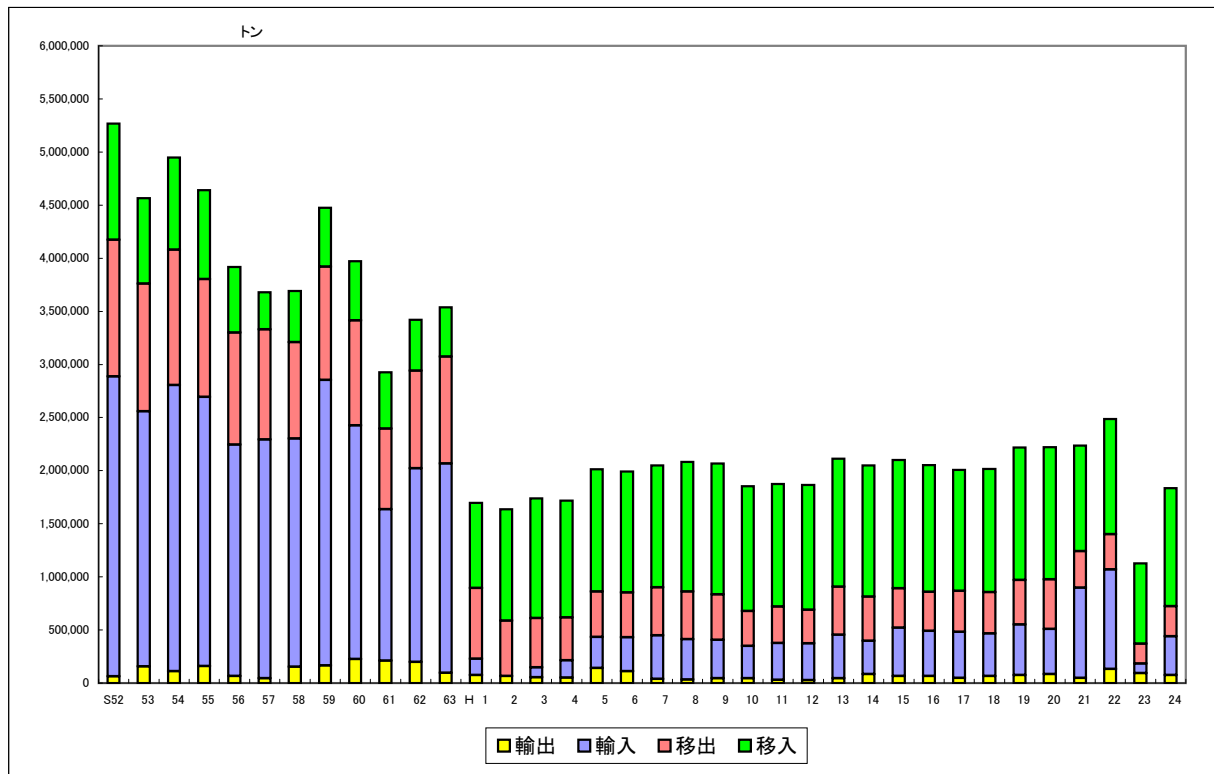

(ア) 年次比較表(釜石港)

(単位:トン)

	外貨			内貨			合計
	輸出	輸入	計	移出	移入	計	
S52	62,692	2,825,553	2,888,245	1,285,745	1,093,104	2,378,849	5,267,094
53	157,306	2,402,346	2,559,652	1,199,931	807,455	2,007,386	4,567,038
54	112,543	2,693,112	2,805,655	1,273,617	870,260	2,143,877	4,949,532
55	158,266	2,535,518	2,693,784	1,108,471	839,608	1,948,079	4,641,863
56	65,372	2,180,239	2,245,611	1,054,061	618,875	1,672,936	3,918,547
57	45,649	2,247,344	2,292,993	1,035,974	350,886	1,386,860	3,679,853
58	152,462	2,148,788	2,301,250	907,774	481,616	1,389,390	3,690,640
59	166,131	2,687,373	2,853,504	1,067,367	553,954	1,621,321	4,474,825
60	225,512	2,199,428	2,424,940	989,881	555,806	1,545,687	3,970,627
61	209,942	1,425,746	1,635,688	760,631	529,285	1,289,916	2,925,604
62	198,160	1,822,834	2,020,994	919,714	479,507	1,399,221	3,420,215
63	96,383	1,971,979	2,068,362	1,005,109	465,554	1,470,663	3,539,025
H 1	74,507	155,362	229,869	666,025	800,890	1,466,915	1,696,784
2	66,390		66,390	521,274	1,048,041	1,569,315	1,635,705
3	54,448	94,038	148,486	462,070	1,127,430	1,589,500	1,737,986
4	52,164	163,084	215,248	401,339	1,100,901	1,502,240	1,717,488
5	142,883	292,476	435,359	426,035	1,151,408	1,577,443	2,012,802
6	112,673	317,276	429,949	423,839	1,137,584	1,561,423	1,991,372
7	39,034	410,054	449,088	451,936	1,149,147	1,601,083	2,050,171
8	31,695	382,097	413,792	449,185	1,220,264	1,669,449	2,083,241
9	44,469	362,774	407,243	427,861	1,232,663	1,660,524	2,067,767
10	44,467	304,541	349,008	329,433	1,175,039	1,504,472	1,853,480
11	30,963	345,197	376,160	342,614	1,155,613	1,498,227	1,874,387
12	25,782	346,748	372,530	317,739	1,174,469	1,492,208	1,864,738
13	46,350	409,023	455,373	453,087	1,203,047	1,656,134	2,111,507
14	84,983	312,826	397,809	416,210	1,235,726	1,651,936	2,049,745
15	65,781	455,466	521,247	370,340	1,208,346	1,578,686	2,099,933
16	65,626	426,905	492,531	366,022	1,192,825	1,558,847	2,051,378
17	49,513	432,626	482,139	386,055	1,138,456	1,524,511	2,006,650
18	67,201	400,238	467,439	387,081	1,162,278	1,549,359	2,016,798
19	76,699	476,170	552,869	417,453	1,247,517	1,664,970	2,217,839
20	85,090	425,440	510,530	467,205	1,244,389	1,711,594	2,222,124
21	49,682	847,703	897,385	344,529	993,461	1,337,990	2,235,375
22	133,456	936,186	1,069,642	331,445	1,086,051	1,417,496	2,487,138
23	93,952	91,080	185,032	184,552	757,798	942,350	1,127,382
24	76,215	364,497	440,712	281,532	1,113,409	1,394,941	1,835,653

(イ) 公共・専用の別

(単位:トン)

	公共					専用				
	輸出	輸入	移出	移入	計	輸出	輸入	移出	移入	計
H15	5,800		171,958	192,366	370,124	59,981	455,466	198,382	1,015,980	1,729,809
16			187,445	185,158	372,603	65,626	426,905	178,577	1,007,667	1,678,775
17			181,331	163,964	345,295	49,513	432,626	204,724	974,492	1,661,355
18			178,453	155,530	333,983	67,201	400,238	208,628	1,006,748	1,682,815
19			182,415	151,330	333,745	76,699	476,170	235,038	1,096,187	1,884,094
20			210,326	137,414	347,740	85,090	425,440	256,879	1,106,975	1,874,384
21	3,401	60	145,793	140,216	289,470	46,281	847,643	198,736	853,245	1,945,905
22		501	135,905	145,997	282,403	133,456	935,685	195,540	940,054	2,204,735
23	83,618		147,505	292,663	523,786	10,334	91,080	37,047	465,135	603,596
24	35,747	17,454	60,404	201,197	314,802	40,468	347,043	221,128	912,212	1,520,851

(ウ) コンテナ数

(単位:TEU)

	輸出		輸入		移出		移入		計	
		実		実		実		実		実
H12										
13										
14										
15										
16					208	178	148		356	178
17					118	118	118		236	118
18					6	6	6		12	6
19					20	20	70		90	20
20					24	24	10		34	24
21					36	36	48		84	36
22					57	57	62		119	57
23					126	126	112		238	126
24					909	884	854	29	1,763	913

(エ) 地方別表・移出(釜石港)

(単位:トン)

	合計	北海道	東北	関東	北陸	中部	近畿	中国	四国	九州	海上
	281,532	21,044	2,418	28,817	0	80,553	108,271	25,763	14	12,380	2,272
(1) 農水産品	0	0	0	0	0	0	0	0	0	0	0
011. 麦	0										
022. とうもろこし	0										
024. その他雑穀	0										
071. その他畜産品	0										
(2) 林産品	0	0	0	0	0	0	0	0	0	0	0
091. 原木	0										
092. 製材	0										
111. 木材チップ	0										
112. その他の木材	0										
(3) 鉱産品	3,786	0	2,050	1,730	0	0	0	0	0	0	6
131. 石炭	0										
151. 金属鉱	0										
161. 砂利・砂	3,786		2,050	1,730							6
162. 石材	0										
181. リン鉱石	0										
191. 石灰石	0										
211. 非金属鉱物	0										
(4) 金属機械工業品	252,397	21,007	20	8,253	0	80,025	106,830	25,706	0	10,550	6
221. 鉄鋼	3,276			708			969	1,485		114	
222. 鋼材	249,013	21,007		7,457		80,025	105,861	24,221		10,436	6
231. 非鉄金属	0										
241. 金属製品	17			17							
252. 完成自動車	0										
255. 自動車部品	49			49							
256. その他輸送機械	0										
261. 産業機械	42		20	22							
265. その他機械	0										
(5) 化学工業品	8,336	0	142	8,194	0	0	0	0	0	0	0
271. 陶磁器	0										
281. セメント	0										
291. ガラス類	0										
301. 窯業品	0										
311. 重油	0										
331. コークス	0										
351. 化学薬品	16			16							
361. 化学肥料	0										
381. 紙・パルプ	8,320		142	8,178							
(6) 軽工業品	3,407	37	0	152	0	528	244	57	0	129	2,260
421. 製造食品	79			79							
423. 水	3,328	37		73		528	244	57		129	2,260
425. その他食料工業品	0										
(7) 雑工業品	0	0	0	0	0	0	0	0	0	0	0
443. 家具装備品	0										
471. その他製造工業品	0										
(8) 特殊品	13,606	0	206	10,488	0	0	1,197	0	14	1,701	0
481. 金属くず	10,312			8,426			1,197			689	
491. 再利用資材	1,332		206	1,126							
501. 動植物性製造飼肥料	1,948			936						1,012	
511. 廃棄物	0										
512. 廃土砂	0										
521. 輸送用容器	14								14		
531. 取合せ品	0										
(9) 分類不能のもの	0	0	0	0	0	0	0	0	0	0	0
541. 分類不能なもの	0										

(エ)地方別表・移入(釜石港)

(単位:トン)

	合計	北海道	東北	関東	北陸	中部	近畿	中国	四国	九州	海上
	1,113,409	157,604	48,128	844,525	671	4,567	39,187	1,800	2,225	6,554	8,148
(1) 農水産品	48,211	4,036	6,483	26,550	0	0	2,994	0	0	0	8,148
011. 麦	6,915	1,040	3,476	2,399							
022. とうもろこし	16,612	1,495		12,123			2,994				
024. その他雑穀	16,536	1,501	3,007	12,028							
051. その他農産品	0										
081. 水産品	8,148										8,148
(2) 林産品	0	0	0	0	0	0	0	0	0	0	0
091. 原木	0										
092. 製材	0										
111. 木材チップ	0										
(3) 鉱産品	150,891	73,460	0	75,620	0	0	1,811	0	0	0	0
131. 石炭	0										
151. 金属鉱	0										
161. 砂利・砂	150,849	73,460		75,578			1,811				
162. 石材	42			42							
181. りん鉱石	0										
191. 石灰石	0										
201. 原塩	0										
211. 非金属鉱物	0										
(4) 金属機械工業品	557,062	7,948	0	549,023	0	91	0	0	0	0	0
221. 鉄鋼	511,080	7,466		503,614							
222. 鋼材	45,978	482		45,405		91					
231. 非鉄金属	0										
241. 金属製品	0										
251. 鉄道車両	0										
252. 完成自動車	0										
253. その他輸送用車両	0										
256. その他輸送機械	4			4							
261. 産業機械	0										
262. 電気機械	0										
(5) 化学工業品	304,672	71,550	41,645	154,321	0	0	30,740	0	0	6,416	0
281. セメント	0										
291. ガラス類	751			751							
301. 窯業品	0										
311. 重油	45,990	1,900	5,890	34,770			3,430				
321. 石油製品	231,220	69,650	27,680	106,580			27,310				
323. LPG(液化石油ガス)	12,940		1,200	11,740							
331. コークス	6,416									6,416	
351. 化学薬品	480			480							
361. 化学肥料	6,875		6,875								
(6) 軽工業品	138	0	0	0	0	0	0	0	0	138	0
423. 水	138									138	
425. その他食料工業品	0										
(7) 雑工業品	671	0	0	0	671	0	0	0	0	0	0
461. 木製品	671				671						
(8) 特殊品	51,764	610	0	39,011	0	4,476	3,642	1,800	2,225	0	0
481. 金属くず	0										
491. 再利用資材	0										
501. 動植物性製造飼肥料	49,539	610		39,011		4,476	3,642	1,800			
511. 廃棄物	0										
512. 廃土砂	2,225								2,225		
521. 輸送用容器	0										
531. 取合せ品	0										
(9) 分類不能のもの	0	0	0	0	0	0	0	0	0	0	0
541. 分類不能なもの	0										

(オ)輸移出入集計表(釜石港)

(単位:トン)

	輸出		
	23年	24年	増減
合計	93,952	76,215	▲ 17,737
221 鉄鋼	0	5,068	5,068
アメリカ	0	5,068	5,068
222 鋼材	93,952	71,147	▲ 22,805
韓国	6,220	1,762	▲ 4,458
中国	61,209	37,305	▲ 23,904
アメリカ	26,523	32,080	5,557

	輸入		
	23年	24年	増減
合計	91,080	364,497	273,417
11 麦	20,134	0	▲ 20,134
アメリカ	20,134	0	▲ 20,134
22 とうもろこし	0	77,087	77,087
ウクライナ	0	20,014	
アメリカ	0	57,073	57,073
24 その他の雑穀	1,424	2,937	1,513
オーストラリア	0	2,937	2,937
アメリカ	1,424	0	▲ 1,424
131 石炭	66,596	283,073	216,477
インドネシア	0	22,023	22,023
オーストラリア	45,976	216,375	170,399
イギリス	20,620	27,445	6,825
アメリカ	0	17,230	17,230
351 化学薬品	0	1,400	1,400
中国	0	1,400	1,400
501 動植物性製造飼肥料	2,926	0	▲ 2,926
中国	2,926	0	▲ 2,926

(オ)輸移出入集計表(釜石港)

(単位:トン)

	移出		
	23年	24年	増減
合計	184,552	281,532	96,980
※空コンテナは含まない	126TEU	884TEU	758TEU
22 とうもろこし	1,496	0	▲ 1,496
茨城 鹿島	1,496	0	▲ 1,496
24 その他雑穀	3,352	0	▲ 3,352
北海道 釧路	2,640	0	▲ 2,640
愛知 名古屋	712	0	▲ 712
131 石炭	11,296	0	▲ 11,296
北海道 室蘭	1,845	0	▲ 1,845
" 上磯	8,016	0	▲ 8,016
鹿児島 鹿児島	1,435	0	▲ 1,435
161 砂利・砂	0	3,786	3,786
岩手 宮古	0	1,000	1,000
宮城 仙台塩釜	0	1,050	1,050
千葉 木更津	0	1,730	1,730
海上	0	6	6
221 鉄鋼	3,807	3,276	▲ 531
千葉 千葉	0	708	708
" 木更津	3,305	0	▲ 3,305
大阪 堺泉北	502	969	467
山口 徳山下松	0	1,485	1,485
福岡 北九州	0	114	114
222 鋼材	145,838	249,013	103,175
	4TEU	4TEU	0TEU
北海道 室蘭	2,143	0	▲ 2,143
" 苫小牧	10,604	21,007	10,403
千葉 千葉	1,911	7,125	5,214
" 木更津	924	295	▲ 629
東京 東京	44	37	▲ 7
神奈川 横浜	1,569	0	▲ 1,569
愛知 名古屋	32,657	72,414	39,757
" 三河	2,854	7,611	4,757
大阪 大阪	8,292	6,788	▲ 1,504
" 堺泉北	41,565	76,561	34,996
兵庫 姫路	14,790	22,512	7,722
広島 広島	2,279	5,753	3,474
山口 徳山下松	19,013	18,468	▲ 545
福岡 北九州	7,193	10,436	3,243
海上	0	6	6
241 金属製品	0	17	17
	0TEU	1TEU	1TEU
東京 東京	0	17	17
252 完成自動車	5,880	0	▲ 5,880
愛知 衣浦	960	0	▲ 960
" 三河	4,920	0	▲ 4,920
255 自動車部品	0	49	49
	0TEU	4TEU	4TEU
神奈川 横浜	0	49	49
261 産業機械	0	42	42
	0TEU	5TEU	5TEU
宮城 仙台塩釜	0	20	20
神奈川 横浜	0	22	22
351 化学薬品	0	16	16
	0TEU	1TEU	1TEU
神奈川 横浜	0	16	16

	移出		
	23年	24年	増減
381 紙・パルプ	560	8,320	7,760
	52TEU	746TEU	694TEU
宮城 仙台塩釜	0	142	142
東京 東京	560	6,285	5,725
神奈川 横浜	0	1,893	1,893
401 その他繊維工業品	29	0	▲ 29
北海道 小樽	29	0	▲ 29
421 製造食品	0	79	79
	0TEU	7TEU	7TEU
神奈川 横浜	0	79	79
423 水	3,113	3,328	215
北海道 苫小牧	0	37	37
茨城 鹿島	0	10	10
千葉 千葉	0	25	25
" 木更津	0	38	38
愛知 名古屋	0	493	493
" 三河	0	35	35
大阪 大阪	0	20	20
" 堺泉北	0	183	183
兵庫 姫路	0	41	41
広島 広島	0	33	33
山口 徳山下松	0	24	24
福岡 北九州	0	129	129
海上 海上	3,113	2,260	▲ 853
481 金属くず	7,596	10,312	2,716
青森 八戸	1,151	0	▲ 1,151
宮城 石巻	1,530	0	▲ 1,530
千葉 千葉	2,020	1,012	▲ 1,008
" 木更津	1,500	7,414	5,914
東京 東京	468	0	▲ 468
兵庫 姫路	927	1,197	270
大分 大分	0	689	689
491 再利用資材	787	1,332	545
	70TEU	116TEU	46TEU
宮城 仙台塩釜	0	206	206
東京 東京	86	25	▲ 61
神奈川 横浜	701	1,101	400
501 動植物性製造飼肥料	798	1,948	1,150
神奈川 横浜	0	936	936
静岡 清水	798	0	▲ 798
鹿児島 鹿児島	0	1,012	1,012
521 輸送用容器	0	14	14
香川 直島	0	14	14

(オ)輸移出入集計表(釜石港)

(単位:トン)

	移入		
	23年	24年	増減
合計	757,798 0TEU	1,113,409 29TEU	355,611 29TEU
11 麦	3,665	6,915	3,250
北海道 苫小牧	406	1,040	634
青森 八戸	239	3,476	3,237
茨城 鹿島	3,020	2,399	▲ 621
22 とうもろこし	31,291	16,612	▲ 14,679
北海道 苫小牧	0	1,495	1,495
青森 八戸	3,033	0	▲ 3,033
茨城 鹿島	25,274	12,123	▲ 13,151
千葉 千葉	1,468	0	▲ 1,468
兵庫 神戸	0	2,994	2,994
岡山 水島	1,516	0	▲ 1,516
24 その他雑穀	9,020	16,536	7,516
北海道 苫小牧	1,496	1,501	5
青森 八戸	1,509	3,007	1,498
茨城 鹿島	6,015	10,530	4,515
神奈川 横浜	0	1,498	1,498
81 水産品	8,622	8,148	▲ 474
海上 海上	8,622	8,148	▲ 474
131 石炭	70,841	0	▲ 70,841
北海道 室蘭	69,042	0	▲ 69,042
" 上磯	1,799	0	▲ 1,799
161 砂利・砂	22,190	150,849	128,659
北海道 苫小牧	0	38,580	38,580
" 函館	0	9,080	9,080
" 上磯	0	25,800	25,800
茨城 鹿島	0	14,803	14,803
千葉 千葉	9,250	1,780	▲ 7,470
" 木更津	12,940	52,995	40,055
神奈川 横浜	0	6,000	6,000
大阪 大阪	0	1,811	1,811
162 石材	0 0TEU	42 2TEU	42 2TEU
東京 東京	0	42	42
221 鉄鋼	403,669	511,080	107,411
北海道 室蘭	5,648	7,466	1,818
" 苫小牧	721	0	▲ 721
千葉 木更津	396,456	503,614	107,158
愛知 名古屋	241	0	▲ 241
大阪 大阪	603	0	▲ 603
222 鋼材	30,415	45,978	15,563
北海道 室蘭	0	482	482
茨城 鹿島	0	7,995	7,995
千葉 木更津	29,106	37,410	8,304
愛知 名古屋	1,309	91	▲ 1,218
231 非鉄金属	1,010	0	▲ 1,010
千葉 木更津	1,010	0	▲ 1,010
252 完成自動車	4,090	0	▲ 4,090
愛知 名古屋	4,090	0	▲ 4,090
256 その他輸送機械	0 0TEU	4 2TEU	4 2TEU
神奈川 横浜	0	4	4
291 ガラス類	700	751	51
茨城 鹿島	700	751	51

	移入		
	23年	24年	増減
311 重油	13,980	45,990	32,010
北海道 室蘭	1,320	1,900	580
宮城 仙台塩釜	1,540	5,890	4,350
茨城 鹿島	880	2,590	1,710
千葉 千葉	9,360	30,420	21,060
神奈川 川崎	440	1,760	1,320
三重 四日市	440	3,430	2,990
321 石油製品	102,190	231,220	129,030
北海道 室蘭	12,340	47,550	35,210
" 苫小牧	2,800	5,340	2,540
" 函館	0	16,760	16,760
宮城 仙台塩釜	0	27,680	27,680
茨城 鹿島	18,110	45,220	27,110
千葉 千葉	44,710	51,520	6,810
神奈川 川崎	15,580	9,840	▲ 5,740
三重 四日市	8,650	27,310	18,660
323 LPG(液化石油ガス)	4,760	12,940	8,180
宮城 仙台塩釜	2,140	1,200	▲ 940
茨城 鹿島	1,340	9,180	7,840
千葉 千葉	680	1,960	1,280
神奈川 横浜	0	600	600
" 県内諸港	600	0	▲ 600
331 コークス	3,548	6,416	2,868
福岡 北九州	3,548	6,416	2,868
351 化学薬品	0 0TEU	480 25TEU	480 25TEU
神奈川 横浜	0	480	480
361 化学肥料	5,649	6,875	1,226
福島 小名浜	2,021	6,875	4,854
京都 舞鶴	1,300	0	▲ 1,300
山口 宇部	2,328	0	▲ 2,328
423 水	0	138	138
福岡 北九州	0	138	138
461 木製品	0	671	671
新潟 直江津	0	671	671
481 金属くず	1,177	0	▲ 1,177
兵庫 姫路	1,177	0	▲ 1,177
501 動植物性製造飼肥料	40,981	49,539	8,558
北海道 苫小牧	1,200	610	▲ 590
" 小樽	9,230	0	▲ 9,230
茨城 鹿島	4,579	0	▲ 4,579
千葉 千葉	4,789	3,585	▲ 1,204
神奈川 横浜	12,479	35,426	22,947
静岡 清水	1,503	4,476	2,973
" 田子の浦	206	0	▲ 206
愛知 名古屋	352	0	▲ 352
京都 舞鶴	1,500	0	▲ 1,500
兵庫 神戸	4,698	3,642	▲ 1,056
山口 小野田	445	1,800	1,355
512 廃土砂	0	2,225	2,225
徳島 徳島小松島	0	2,225	2,225

入港船舶の状況

(ア) 年次比較表

年	外航商船		内航商船		漁船		その他		合計	
	隻数	総トン数	隻数	総トン数	隻数	総トン数	隻数	総トン数	隻数	総トン数
H14	102	724,427	1,663	2,492,475	14,580	196,133	97	77,464	16,442	3,490,499
15	103	701,951	1,329	2,017,003	14,990	223,898	49	21,606	16,471	2,964,458
16	91	539,310	1,081	2,085,531	13,125	225,260	47	47,615	14,344	2,897,716
17	74	482,883	1,173	2,216,033	14,489	240,206	92	41,209	15,828	2,980,331
18	77	416,263	1,013	2,042,067	14,338	178,710	86	77,388	15,514	2,714,428
19	103	685,957	951	1,861,486	14,575	192,208	100	67,823	15,729	2,807,474
20	86	574,549	898	1,786,384	13,584	216,277	88	66,069	14,656	2,643,279
21	77	615,305	857	1,751,729	12,573	447,363	76	55,709	13,583	2,870,106
22	70	639,611	778	1,682,696	12,731	219,056	71	72,803	13,650	2,614,166
23	13	110,734	239	555,684	5,171	96,137	32	30,787	5,455	793,342
24	21	225,857	507	1,213,361	8,632	221,955	163	124,772	9,323	1,785,945

(イ) トン数階級別表

年	10,000 総トン以上		10,000 総トン未満		6,000 総トン未満		3,000 総トン未満		1,000 総トン未満		500 総トン未満		5総トン以上 100総トン未満	
	隻数	総トン数	隻数	総トン数	隻数	総トン数	隻数	総トン数	隻数	総トン数	隻数	総トン数	隻数	総トン数
	H14	30	517,107	50	372,505	397	1,849,703	56	105,776	118	94,116	1,429	404,071	14,362
15	26	428,879	27	206,059	358	1,666,688	24	54,235	146	117,718	1,364	343,050	14,526	147,829
16	20	328,816	32	247,877	370	1,707,343	32	66,854	136	109,033	1,312	319,928	12,442	117,865
17	17	279,550	53	403,295	356	1,662,151	31	65,877	81	64,915	1,464	372,225	13,826	132,318
18	14	232,607	52	390,606	330	1,555,214	28	54,928	97	81,330	940	269,707	14,053	130,036
19	16	269,554	86	675,655	277	1,310,541	21	48,211	123	102,106	911	263,797	14,295	137,610
20	9	169,240	107	833,850	242	1,134,816	11	23,257	88	65,993	1,300	288,747	12,899	127,376
21	31	464,589	84	633,967	212	998,295	31	67,596	64	45,622	1,830	554,312	11,331	105,725
22	22	411,030	99	746,905	201	972,963	19	44,203	76	55,026	1,222	267,744	12,011	116,295
23	10	250,302	15	109,731	46	219,999	22	39,016	27	20,257	498	109,480	4,837	44,557
24	15	272,727	56	404,247	126	622,896	57	87,255	48	35,069	1,015	279,707	8,006	84,044

海上出入貨物の状況

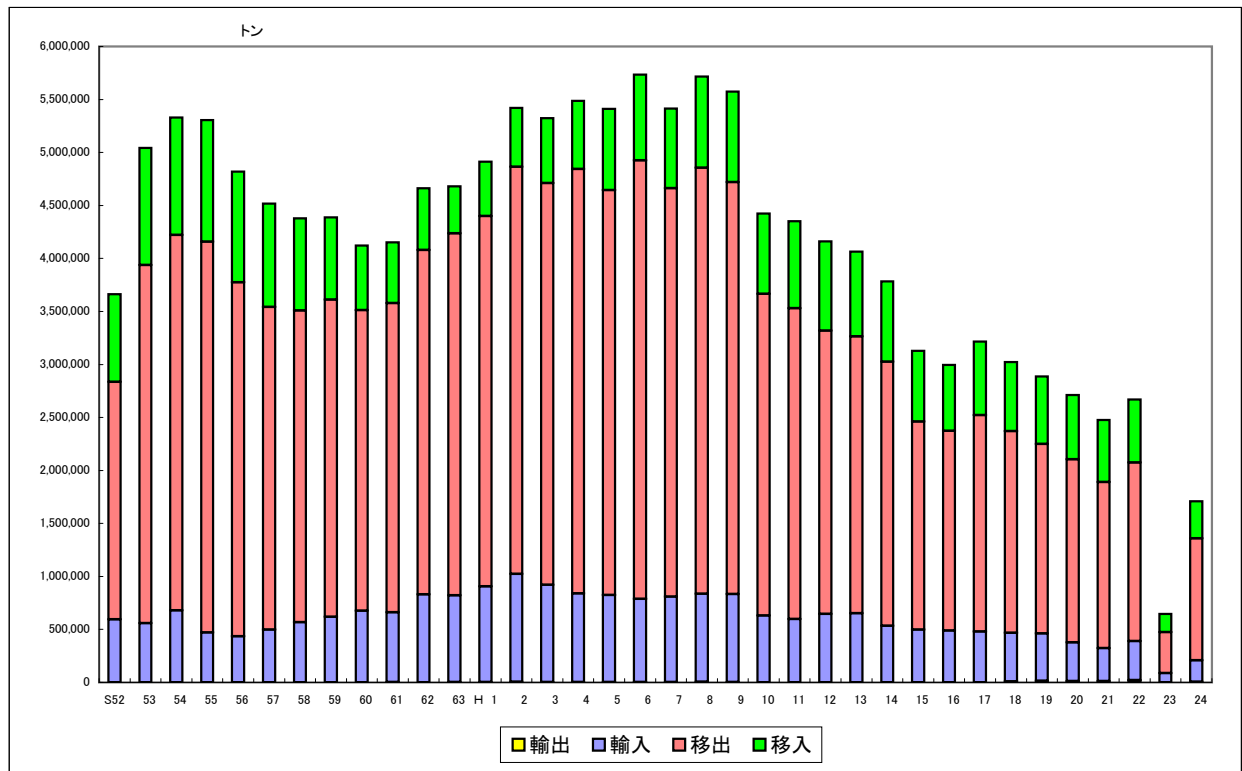

(ア)年次比較表(大船渡港)

(単位:トン)

	外貿			内貿			合計
	輸出	輸入	計	移出	移入	計	
S52		593,654	593,654	2,241,211	827,801	3,069,012	3,662,666
53		559,970	559,970	3,376,668	1,106,899	4,483,567	5,043,537
54	1,026	677,744	678,770	3,541,929	1,108,603	4,650,532	5,329,302
55		471,173	471,173	3,686,965	1,147,286	4,834,251	5,305,424
56	13	435,343	435,356	3,338,889	1,046,045	4,384,934	4,820,290
57		497,615	497,615	3,043,143	976,452	4,019,595	4,517,210
58		568,904	568,904	2,939,041	871,267	3,810,308	4,379,212
59		618,945	618,945	2,993,666	773,908	3,767,574	4,386,519
60		676,204	676,204	2,835,899	610,386	3,446,285	4,122,489
61	1,800	658,526	660,326	2,918,891	572,471	3,491,362	4,151,688
62		831,338	831,338	3,249,603	580,156	3,829,759	4,661,097
63	3,075	817,710	820,785	3,416,823	442,280	3,859,103	4,679,888
H 1	1,850	902,962	904,812	3,495,413	511,791	4,007,204	4,912,016
2	6,671	1,015,820	1,022,491	3,840,648	557,847	4,398,495	5,420,986
3	2,511	918,974	921,485	3,790,422	611,006	4,401,428	5,322,913
4	1,565	837,928	839,493	4,003,669	642,696	4,646,365	5,485,858
5	1,791	823,175	824,966	3,818,079	767,876	4,585,955	5,410,921
6	3,242	784,682	787,924	4,136,547	808,990	4,945,537	5,733,461
7	1,930	808,144	810,074	3,852,729	750,577	4,603,306	5,413,380
8	6,444	830,339	836,783	4,020,078	859,000	4,879,078	5,715,861
9	2,631	832,210	834,841	3,886,346	851,987	4,738,333	5,573,174
10	456	631,260	631,716	3,033,598	757,941	3,791,539	4,423,255
11		597,354	597,354	2,932,161	823,231	3,755,392	4,352,746
12		645,247	645,247	2,672,553	843,234	3,515,787	4,161,034
13	741	651,197	651,938	2,612,744	799,732	3,412,476	4,064,414
14		535,842	535,842	2,489,614	759,607	3,249,221	3,785,063
15		498,511	498,511	1,962,364	666,102	2,628,466	3,126,977
16		489,761	489,761	1,884,408	621,953	2,506,361	2,996,122
17	1,421	479,596	481,017	2,039,328	696,088	2,735,416	3,216,433
18	7,828	459,557	467,385	1,902,598	651,188	2,553,786	3,021,171
19	14,196	449,084	463,280	1,787,287	634,940	2,422,227	2,885,507
20	12,185	366,489	378,674	1,726,117	607,435	2,333,552	2,712,226
21	12,895	311,470	324,365	1,566,592	584,616	2,151,208	2,475,573
22	20,018	369,222	389,240	1,686,616	594,899	2,281,515	2,670,755
23	295	86,058	86,353	387,780	172,732	560,512	646,865
24	4,694	203,134	207,828	1,151,241	350,477	1,501,718	1,709,546

(イ)公共・専用の別

(単位:トン)

	公共					専用				
	輸出	輸入	移出	移入	計	輸出	輸入	移出	移入	計
H15		429,998	12,488	93,393	535,879		68,513	1,949,876	572,709	2,591,098
16		470,357	17,810	89,533	577,700		19,404	1,866,598	532,420	2,418,422
17	1,421	470,659	72,625	95,021	639,726		8,937	1,966,703	601,067	2,576,707
18	2,878	455,025	239,161	113,639	810,703	4,950	4,532	1,663,437	537,549	2,210,468
19	9,250	449,084	233,781	111,744	803,859	4,946		1,553,506	523,196	2,081,648
20	7,525	356,827	165,172	122,285	651,809	4,660	9,662	1,560,945	485,150	2,060,417
21	12,895	311,470	198,614	86,328	609,307			1,367,978	498,288	1,866,266
22	20,018	369,222	90,318	86,540	566,098			1,596,298	508,359	2,104,657
23	295	86,058	17,275	58,006	161,634			370,505	114,726	485,231
24	4,694	203,134	58,027	68,611	334,466			1,093,214	281,866	1,375,080

(ウ)コンテナ数

(単位:TEU)

	輸出		輸入		移出		移入		計	
		実		実		実		実		実
H12										
13										
14										
15										
16										
17										
18										
19	1,005	785	1,072	427	10	10	10		2,097	1,222
20	859	633	849	438	10	10			1,718	1,081
21	1,262	1,057	1,255	452					2,517	1,509
22	1,484	1,316	1,355	544					2,839	1,860
23	45	35	60	12					105	47
24										

(エ) 地方別表・移出(大船渡港)

(単位:トン)

	合計	北海道	東北	関東	北陸	中部	近畿	中国	四国	九州	海上
	1,151,241	45,079	233,038	854,434	1,167	6,264	4,786	0	0	0	6,473
(1) 農水産品	6,037	0	0	6,037	0	0	0	0	0	0	0
011. 麦	6,037			6,037							
022. とうもろこし	0										
024. その他雑穀	0										
071. その他畜産品	0										
(2) 林産品	1,167	0	0	0	1,167	0	0	0	0	0	0
091. 原木	1,167				1,167						
092. 製材	0										
111. 木材チップ	0										
112. その他の木材	0										
(3) 鉱産品	46,400	0	46,400	0	0	0	0	0	0	0	0
131. 石炭	0										
151. 金属鉱	0										
161. 砂利・砂	0										
162. 石材	46,400		46,400								
181. リン鉱石	0										
191. 石灰石	0										
211. 非金属鉱物	0										
(4) 金属機械工業品	0	0	0	0	0	0	0	0	0	0	0
221. 鉄鋼	0										
222. 鋼材	0										
231. 非鉄金属	0										
241. 金属製品	0										
252. 完成自動車	0										
255. 自動車部品	0										
256. その他輸送機械	0										
261. 産業機械	0										
265. その他機械	0										
(5) 化学工業品	1,087,627	45,079	185,142	846,797	0	5,823	4,786	0	0	0	0
271. 陶磁器	2,001		2,001								
281. セメント	1,082,165	41,849	182,910	846,797		5,823	4,786				
291. ガラス類	231		231								
301. 窯業品	0										
311. 重油	0										
331. コークス	3,230	3,230									
351. 化学薬品	0										
361. 化学肥料	0										
381. 紙・パルプ	0										
(6) 軽工業品	6,473	0	0	0	0	0	0	0	0	0	6,473
421. 製造食品	0										
423. 水	6,473										6,473
425. その他食料工業品	0										
(7) 雑工業品	0	0	0	0	0	0	0	0	0	0	0
443. 家具装備品	0										
471. その他製造工業品	0										
(8) 特殊品	3,537	0	1,496	1,600	0	441	0	0	0	0	0
481. 金属くず	0										
491. 再利用資材	441					441					
501. 動植物性製造飼肥料	0										
511. 廃棄物	3,096		1,496	1,600							
512. 廃土砂	0										
521. 輸送用容器	0										
531. 取合せ品	0										
(9) 分類不能のもの	0	0	0	0	0	0	0	0	0	0	0
541. 分類不能なもの	0										

(エ) 地方別表・移入(大船渡港)

(単位:トン)

	合計	北海道	東北	関東	北陸	中部	近畿	中国	四国	九州	海上
	350,477	12,944	137,005	136,697	6,019	23,231	10,351	13,750	3,000	7,480	0
(1) 農水産品	0	0	0	0	0	0	0	0	0	0	0
011. 麦	0										
022. とうもろこし	0										
024. その他雑穀	0										
051. その他農産品	0										
081. 水産品	0										
(2) 林産品	0	0	0	0	0	0	0	0	0	0	0
091. 原木	0										
092. 製材	0										
111. 木材チップ	0										
(3) 鉱産品	153,755	3,011	52,312	58,059	6,019	19,154	0	12,200	3,000	0	0
131. 石炭	3,011	3,011									
151. 金属鉱	0										
161. 砂利・砂	28,685		7,360	4,000		8,825		8,500			
162. 石材	0										
181. リン鉱石	0										
191. 石灰石	0										
201. 原塩	0										
211. 非金属鉱物	122,059		44,952	54,059	6,019	10,329		3,700	3,000		
(4) 金属機械工業品	3,005	0	3,004	0	0	0	1	0	0	0	0
221. 鉄鋼	3,004		3,004								
222. 鋼材	0										
231. 非鉄金属	0										
241. 金属製品	0										
251. 鉄道車両	0										
252. 完成自動車	0										
253. その他輸送用車両	0										
256. その他輸送機械	0										
261. 産業機械	0										
262. 電気機械	1						1				
(5) 化学工業品	112,931	5,568	45,116	46,270	0	4,077	10,350	1,550	0	0	0
281. セメント	6,829	2,764	225	3,840							
291. ガラス類	0										
301. 窯業品	81,330	2,804	44,891	29,075		3,010		1,550			
311. 重油	10,822			9,755		1,067					
321. 石油製品	0										
323. LPG(液化石油ガス)	0										
331. コークス	13,950			3,600			10,350				
351. 化学薬品	0										
361. 化学肥料	0										
(6) 軽工業品	0	0	0	0	0	0	0	0	0	0	0
423. 水	0										
425. その他食料工業品	0										
(7) 雑工業品	0	0	0	0	0	0	0	0	0	0	0
461. 木製品	0										
(8) 特殊品	80,786	4,365	36,573	32,368	0	0	0	0	0	7,480	0
481. 金属くず	5,714	1,509	3,005	1,200							
491. 再利用資材	1,450			1,450							
501. 動植物性製造飼肥料	0										
511. 廃棄物	73,622	2,856	33,568	29,718						7,480	
512. 廃土砂	0										
521. 輸送用容器	0										
531. 取合せ品	0										
(9) 分類不能のもの	0	0	0	0	0	0	0	0	0	0	0
541. 分類不能なもの	0										

(オ)輸移出入集計表(大船渡港)

(単位:トン)

	輸出		
	23年	24年	増減
合計	295	4,694	4,399
※空コンテナは含まない	35TEU	0TEU	▲ 35TEU
92 製材	71	0	▲ 71
	8TEU	0TEU	▲ 8TEU
中国	71	0	▲ 71
255 自動車部品	50	0	▲ 50
	10TEU	0TEU	▲ 10TEU
マレーシア	12	0	▲ 12
ベトナム	38	0	▲ 38
491 再利用資材	168	4,694	4,526
	14TEU	0TEU	▲ 14TEU
韓国	25	4,694	4,669
中国	49	0	▲ 49
中国(ホンコン)	94	0	▲ 94
521 輸送用容器	6	0	▲ 6
	3TEU	0TEU	▲ 3TEU
中国	3	0	▲ 3
中国(ホンコン)	3	0	▲ 3

(オ)輸移出入集計表(大船渡港)

(単位:トン)

	輸入		
	23年	24年	増減
合計	86,058	203,134	117,076
※空コンテナは含まない	12TEU	0TEU	▲ 12TEU
91 原木	13,323	0	▲ 13,323
ソロモン諸島	2,639	0	▲ 2,639
ロシア	2,889	0	▲ 2,889
アメリカ	7,795	0	▲ 7,795
131 石炭	58,197	201,418	143,221
中国	18,702	0	▲ 18,702
インドネシア	5,964	8,000	2,036
オーストラリア	12,000	0	▲ 12,000
ロシア	21,531	193,418	171,887
161 砂利・砂	2,290	0	▲ 2,290
ベトナム	2,290	0	▲ 2,290
201 原塩	5,416	1,509	▲ 3,907
中国	5,416	1,509	▲ 3,907
241 金属製品	21	0	▲ 21
タイ	1TEU	0TEU	▲ 1TEU
タイ	21	0	▲ 21
261 産業機械	0	207	207
ベルギー	0	207	207
331 コークス	6,601	0	▲ 6,601
中国(台湾)	6,601	0	▲ 6,601
541 分類不能のもの	210	0	▲ 210
中国	11TEU	0TEU	▲ 11TEU
中国	210	0	▲ 210

(オ)輸移出入集計表(大船渡港)

(単位:トン)

		移出		
		23年	24年	増減
合計		387,780	1,151,241	763,461
11	麦	0	6,037	6,037
	神奈川県 川崎	0	6,037	6,037
91	原木	0	1,167	1,167
	福井県 福井	0	1,167	1,167
131	石炭	3,000	0	▲ 3,000
	大分県 津久見	3,000	0	▲ 3,000
162	石材	0	46,400	46,400
	岩手県 釜石	0	46,400	46,400
191	石灰石	3,020	0	▲ 3,020
	福島県 原町	3,020	0	▲ 3,020
271	陶磁器	0	2,001	2,001
	宮城県 仙台塩釜	0	2,001	2,001
281	セメント	372,165	1,082,165	710,000
	北海道 苫小牧	0	33,203	33,203
	" 上磯	1,101	8,646	7,545
	青森県 青森	10,005	0	▲ 10,005
	" 八戸	7,213	3,033	▲ 4,180
	岩手県 釜石	0	2,649	2,649
	宮城県 仙台塩釜	26,654	116,339	89,685
	福島県 小名浜	7,009	25,900	18,891
	" 相馬	11,548	34,989	23,441
	茨城県 茨城	0	14,079	14,079
	千葉県 千葉	24,535	124,204	99,669
	" 木更津	86,595	139,967	53,372
	東京都 東京	97,767	282,157	184,390
	神奈川県 横浜	27,485	170,552	143,067
	" 川崎	62,146	115,838	53,692
	愛知県 名古屋	0	5,823	5,823
	大阪府 大阪	8,238	0	▲ 8,238
	" 堺泉北	0	4,786	4,786
	岡山県 水島	1,869	0	▲ 1,869
291	ガラス類	0	231	231
	岩手県 釜石	0	231	231
311	重油	1,468	0	▲ 1,468
	青森県 八戸	1,468	0	▲ 1,468
331	コークス	0	3,230	3,230
	北海道 上磯	0	3,230	3,230
423	水	2,088	6,473	4,385
	海上 海上	2,088	6,473	4,385
481	金属くず	1,553	0	▲ 1,553
	東京都 東京	400	0	▲ 400
	神奈川県 川崎	513	0	▲ 513
	愛知県 衣浦	640	0	▲ 640
491	再利用資材	4,486	441	▲ 4,045
	神奈川県 川崎	662	0	▲ 662
	愛知県 名古屋	667	0	▲ 667
	愛知県 三河	588	441	▲ 147
	兵庫県 姫路	672	0	▲ 672
	岡山県 水島	995	0	▲ 995
	福岡県 北九州	902	0	▲ 902
511	廃棄物	3,000	3,096	96
	宮城県 石巻	0	1,496	1,496
	神奈川県 大磯	3,000	1,600	▲ 1,400

(オ)輸移出入集計表(大船渡港)

(単位:トン)

		移入		
		23年	24年	増減
合計		172,732	350,477	177,745
131	石炭	7,122	3,011	▲ 4,111
	北海道 室蘭	7,122	0	▲ 7,122
	〃 苫小牧	0	3,011	3,011
161	砂利・砂	3,400	28,685	25,285
	青森 大湊	0	3,660	3,660
	〃 むつ小川原	0	3,700	3,700
	宮城 仙台塩釜	1,900	0	▲ 1,900
	神奈川 川崎	0	4,000	4,000
	静岡 御前崎	0	4,015	4,015
	愛知 名古屋	0	310	310
	〃 三河	1,500	4,500	3,000
	島根 吉浦(大田市)	0	6,000	6,000
	〃 温泉津	0	1,500	1,500
	岡山 水島	0	1,000	1,000
201	原塩	1,165	0	▲ 1,165
	兵庫 赤穂	1,165	0	▲ 1,165
211	非金属鉱物	81,965	122,059	40,094
	岩手 久慈	0	1,502	1,502
	〃 大槌	27,920	22,269	▲ 5,651
	秋田 秋田	3,000	15,000	12,000
	山形 酒田	0	1,691	1,691
	福島 小名浜	4,500	4,490	▲ 10
	〃 原町	4,138	0	▲ 4,138
	茨城 鹿島	21,060	9,305	▲ 11,755
	〃 茨城	2,469	7,596	5,127
	千葉 千葉	0	6,000	6,000
	〃 木更津	13,628	31,158	17,530
	富山 伏木富山	0	6,019	6,019
	愛知 衣浦	1,500	10,329	8,829
	島根 吉浦(大田市)	0	1,500	1,500
	岡山 岡山	2,200	2,200	0
	徳島 橘	0	1,500	1,500
	香川 坂出	0	1,500	1,500
	福岡 苅田	1,550	0	▲ 1,550
221	鉄鋼	3,041	3,004	▲ 37
	秋田 秋田	3,041	3,004	▲ 37
262	電気機械	0	1	1
	兵庫 赤穂	0	1	1
281	セメント	3,015	6,829	3,814
	北海道 上磯	2,013	2,764	751
	〃 相馬	0	225	225
	千葉 千葉	1,002	0	▲ 1,002
	〃 木更津	0	3,840	3,840

		移入		
		23年	24年	増減
301	窯業品	32,339	81,330	48,991
	北海道 室蘭	0	2,804	2,804
	岩手 大槌	698	6,908	6,210
	宮城 石巻	8,875	1,510	▲ 7,365
	秋田 秋田	1,500	1,500	0
	〃 能代	2,990	3,044	54
	山形 酒田	1,696	13,709	12,013
	福島 小名浜	0	6,018	6,018
	〃 相馬	0	3,046	3,046
	〃 原町	4,352	0	▲ 4,352
	〃 県内諸港	12,228	9,156	▲ 3,072
	茨城 鹿島	0	6,014	6,014
	〃 茨城	0	1,498	1,498
	千葉 千葉	0	1,821	1,821
	〃 木更津	0	17,930	17,930
	神奈川 川崎	0	1,812	1,812
	愛知 衣浦	0	3,010	3,010
	岡山 水島	0	1,550	1,550
311	重油	2,530	10,822	8,292
	青森 八戸	230	0	▲ 230
	茨城 鹿島	1,700	3,000	1,300
	千葉 千葉	0	800	800
	東京 東京	0	1,955	1,955
	神奈川 横浜	600	1,000	400
	〃 川崎	0	3,000	3,000
	愛知 衣浦	0	1,067	1,067
331	コークス	20,204	13,950	▲ 6,254
	神奈川 川崎	5,860	3,600	▲ 2,260
	大阪 堺泉北	9,840	10,350	510
	岡山 水島	4,504	0	▲ 4,504
481	金属くず	0	5,714	5,714
	北海道 室蘭	0	1,509	1,509
	青森 八戸	0	1,500	1,500
	秋田 能代	0	1,505	1,505
	千葉 木更津	0	1,200	1,200
491	再利用資材	0	1,450	1,450
	神奈川 川崎	0	1,450	1,450
511	廃棄物	17,951	73,622	55,671
	北海道 室蘭	4,522	2,856	▲ 1,666
	〃 十勝	1,479	0	▲ 1,479
	青森 八戸	0	1,500	1,500
	宮城 石巻	1,500	0	▲ 1,500
	秋田 能代	1,522	15,015	13,493
	山形 酒田	0	6,200	6,200
	福島 小名浜	0	3,013	3,013
	〃 相馬	0	1,500	1,500
	〃 県内諸港	0	6,340	6,340
	茨城 茨城	0	3,061	3,061
	千葉 木更津	0	19,327	19,327
	神奈川 川崎	4,480	7,330	2,850
	愛知 三河	1,500	0	▲ 1,500
	大分 大分	2,948	7,480	4,532

入港船舶の状況

(ア)年次比較表

年	外航商船		内航商船		漁船		その他		合計	
	隻数	総トン数	隻数	総トン数	隻数	総トン数	隻数	総トン数	隻数	総トン数
H14					3,342	36,830			3,342	36,830
15					2,528	26,123	20	3,992	2,548	30,115
16					2,669	27,832	4	552	2,673	28,384
17					2,717	31,674			2,717	31,674
18					2,471	19,093	2	276	2,473	19,369
19					3,237	26,563			3,237	26,563
20					2,456	20,400			2,456	20,400
21					2,257	17,645	1	138	2,258	17,783
22					2,295	15,760			2,295	15,760
23					1,997	13,781	20	2,760	2,017	16,541
24					2,077	14,388			2,077	14,388

(イ)トン数階級別表

年	10,000 総トン以上		10,000 総トン未満		6,000 総トン未満		3,000 総トン未満		1,000 総トン未満		500 総トン未満		5総トン以上 100総トン未満	
	隻数	総トン数	隻数	総トン数	隻数	総トン数	隻数	総トン数	隻数	総トン数	隻数	総トン数	隻数	総トン数
	H14													3,342
15											20	3,992	2,528	26,123
16											4	552	2,669	27,832
17													2,717	31,674
18											2	276	2,471	19,093
19													3,237	26,563
20													2,456	20,400
21													2,258	17,783
22													2,295	15,760
23											20	2,760	1,997	13,781
24													2,077	14,388

海上出入貨物の状況

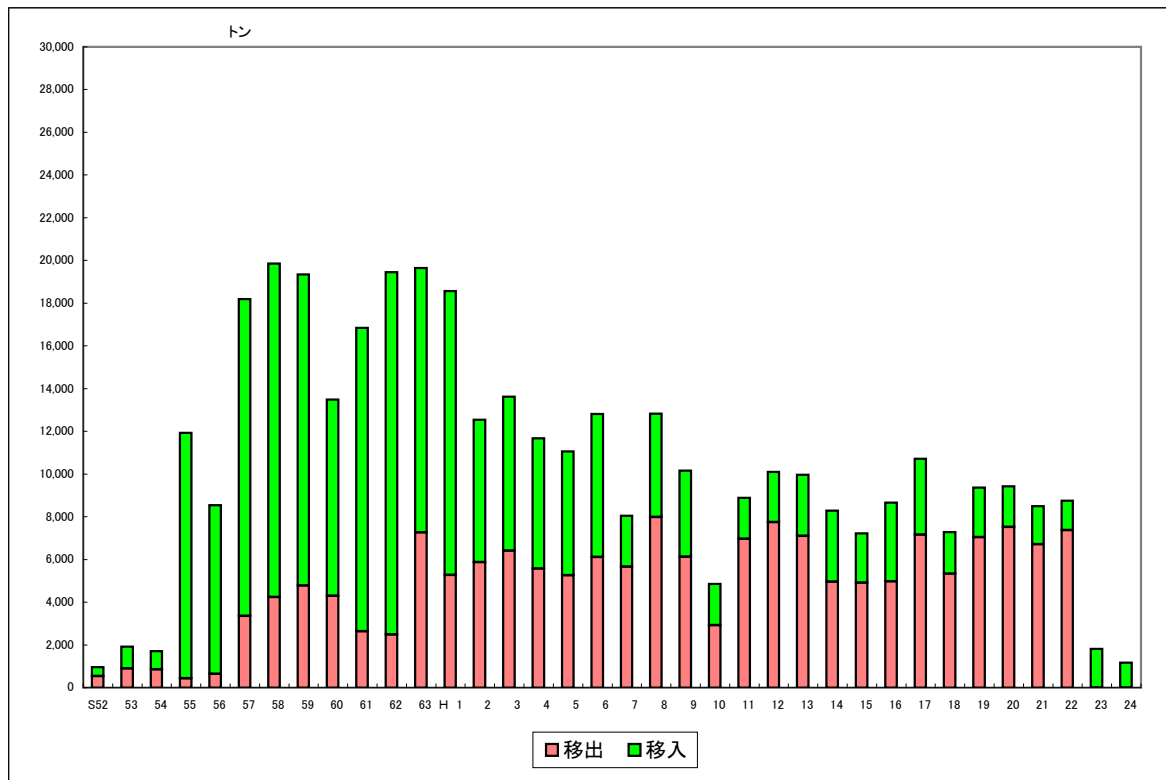

(ア) 年次比較表(八木港)

(単位:トン)

	外貨			内貨			合計
	輸出	輸入	計	移出	移入	計	
S52				532	420	952	952
53				894	1,022	1,916	1,916
54				860	846	1,706	1,706
55				431	11,490	11,921	11,921
56				646	7,890	8,536	8,536
57				3,358	14,827	18,185	18,185
58				4,248	15,603	19,851	19,851
59				4,777	14,566	19,343	19,343
60				4,300	9,192	13,492	13,492
61				2,637	14,208	16,845	16,845
62				2,484	16,971	19,455	19,455
63				7,263	12,380	19,643	19,643
H 1				5,280	13,293	18,573	18,573
2				5,870	6,669	12,539	12,539
3				6,410	7,210	13,620	13,620
4				5,580	6,100	11,680	11,680
5				5,266	5,800	11,066	11,066
6				6,110	6,700	12,810	12,810
7				5,660	2,380	8,040	8,040
8				7,982	4,844	12,826	12,826
9				6,131	4,035	10,166	10,166
10				2,923	1,938	4,861	4,861
11				6,962	1,922	8,884	8,884
12				7,749	2,355	10,104	10,104
13				7,101	2,861	9,962	9,962
14				4,967	3,324	8,291	8,291
15				4,916	2,304	7,220	7,220
16				4,979	3,675	8,654	8,654
17				7,160	3,554	10,714	10,714
18				5,332	1,955	7,287	7,287
19				7,047	2,318	9,365	9,365
20				7,522	1,902	9,424	9,424
21				6,719	1,774	8,493	8,493
22				7,372	1,380	8,752	8,752
23					1,820	1,820	1,820
24					1,176	1,176	1,176

(イ) 公共・専用の別

(単位:トン)

	公共					専用				
	輸出	輸入	移出	移入	計	輸出	輸入	移出	移入	計
H15			4,916	2,304	7,220					
16			4,979	3,675	8,654					
17			7,160	3,554	10,714					
18			5,332	1,955	7,287					
19			7,047	2,318	9,365					
20			7,522	1,902	9,424					
21			6,719	1,774	8,493					
22			7,372	1,380	8,752					
23				1,820	1,820					
24				1,176	1,176					

(ウ) コンテナ数

(単位:TEU)

	輸出		輸入		移出		移入		計	
		実		実		実		実		実
H12										
13										
14										
15										
16										
17										
18										
19										
20										
21										
22										
23										
24										

(エ)輸移出入集計表(八木港)

(単位:トン)

輸出			
	23年	24年	増減
合計			
輸入			
	23年	24年	増減
合計			

移出			
	23年	24年	増減
合計			
移入			
	23年	24年	増減
合計	1,820	1,176	▲ 644
81 水産品	1,820	1,176	▲ 644
海上	1,820	1,176	▲ 644

入港船舶の状況

(ア)年次比較表

年	外航商船		内航商船		漁船		その他		合計	
	隻数	総トン数	隻数	総トン数	隻数	総トン数	隻数	総トン数	隻数	総トン数
H14										
15										
16										
17										
18										
19										
20										
21										
22							3	2,492	3	2,492
23			18	8,964			8	5,590	26	14,554
24			7	3,857					7	3,857

(イ)トン数階級別表

年	10,000 総トン以上		10,000 総トン未満		6,000 総トン未満		3,000 総トン未満		1,000 総トン未満		500 総トン未満		5総トン以上 100総トン未満	
	隻数	総トン数	隻数	総トン数	隻数	総トン数	隻数	総トン数	隻数	総トン数	隻数	総トン数	隻数	総トン数
	H14													
15														
16														
17														
18														
19														
20														
21														
22											3	2,492		
23							3	3,000	3	2,100	19	9,444	1	10
24									2	1,362	5	2,495		

海上出入貨物の状況

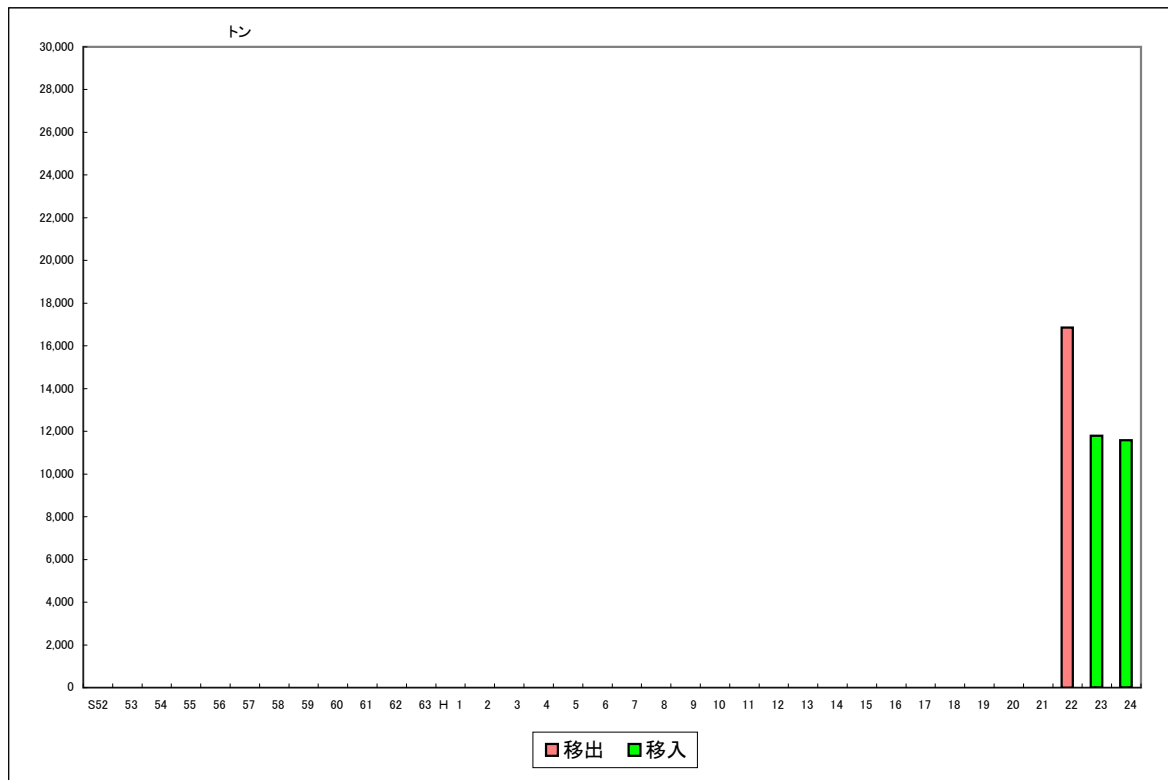

(ア) 年次比較表(小本港)

(単位:トン)

	外貨			内貨			合計
	輸出	輸入	計	移出	移入	計	
S52							
53							
54							
55							
56							
57							
58							
59							
60							
61							
62							
63							
H 1							
2							
3							
4							
5							
6							
7							
8							
9							
10							
11							
12							
13							
14							
15							
16							
17							
18							
19							
20							
21							
22				16,851		16,851	16,851
23					11,790	11,790	11,790
24					11,590	11,590	11,590

(イ) 公共・専用の別

(単位:トン)

	公共					専用				
	輸出	輸入	移出	移入	計	輸出	輸入	移出	移入	計
H15										
16										
17										
18										
19										
20										
21										
22			16,851		16,851					
23				11,790	11,790					
24				11,590	11,590					

(ウ) コンテナ数

(単位:TEU)

	輸出		輸入		移出		移入		計	
		実		実		実		実		実
H12										
13										
14										
15										
16										
17										
18										
19										
20										
21										
22										
23										
24										

(エ)輸移出入集計表(小本港)

(単位:トン)

輸出			
	23年	24年	増減
合計			
輸入			
	23年	24年	増減
合計			

移出			
	23年	24年	増減
合計			
移入			
	23年	24年	増減
合計	11,790	11,590	▲ 200
161 砂利・砂	0	11,590	11,590
北海道 白老	0	6,550	6,550
青森 七里長浜	0	1,800	1,800
神奈川 川崎	0	3,240	3,240
471 その他製造工業品	880	0	▲ 880
岩手 県内諸港	880	0	▲ 880
541 分類不能のもの	10,910	0	▲ 10,910
岩手 宮古	10,910	0	▲ 10,910