

岩手県港湾統計年報

・ ・ ・ 令和 2 年 ・ ・ ・

令和 4 年 1 月

岩手県県土整備部港湾課

も く じ

はじめに

例 言

1 岩手県の港湾

- 入港船舶の状況(1)
 - (ア) 年次比較表 (イ) トン数階級別表
- 海上出入貨物の状況
 - (ア) 年次比較表 (イ) 公共・専用の別 (ウ) コンテナ数
 - (エ) 自動車航送車両 (オ) 地方別表 (カ) コンテナ取扱貨物量

2 久慈港

- 入港船舶の状況(6)
 - (ア) 年次比較表 (イ) トン数階級別表
- 海上出入貨物の状況
 - (ア) 年次比較表 (イ) 公共・専用の別 (ウ) コンテナ数
 - (エ) 地方別表 (オ) 輸移出入集計表

3 宮古港

- 入港船舶の状況(11)
 - (ア) 年次比較表 (イ) トン数階級別表
- 海上出入貨物の状況
 - (ア) 年次比較表 (イ) 公共・専用の別 (ウ) コンテナ数
 - (エ) 地方別表 (オ) 輸移出入集計表

4 釜石港

- 入港船舶の状況(17)
 - (ア) 年次比較表 (イ) トン数階級別表
- 海上出入貨物の状況
 - (ア) 年次比較表 (イ) 公共・専用の別 (ウ) コンテナ数
 - (エ) 地方別表 (オ) 輸移出入集計表 (カ) コンテナ取扱貨物量

5 大船渡港

- 入港船舶の状況(26)
 - (ア) 年次比較表 (イ) トン数階級別表
- 海上出入貨物の状況
 - (ア) 年次比較表 (イ) 公共・専用の別 (ウ) コンテナ数
 - (エ) 地方別表 (オ) 輸移出入集計表 (カ) コンテナ取扱貨物量

6 八木港

- 入港船舶の状況(33)
 - (ア) 年次比較表 (イ) トン数階級別表
- 海上出入貨物の状況
 - (ア) 年次比較表 (イ) 公共・専用の別 (ウ) 輸移出入集計表

7 小本港

- 入港船舶の状況(35)
 - (ア) 年次比較表 (イ) トン数階級別表
- 海上出入貨物の状況
 - (ア) 年次比較表 (イ) 公共・専用の別 (ウ) 輸移出入集計表

はじめに

岩手県には、重要港湾として久慈港、宮古港、釜石港、大船渡港の4港、地方港湾として八木港、小本港の2港があり、全て県が管理しています。

港湾は、海陸交通の結節点として、生活基盤、産業基盤、さらには県土保全など重要な役割を担っており、県においても、港湾施設の整備拡充やポートセールスを積極的に展開し港湾の利用拡大を図るなど、港湾機能の拡充・強化を積極的に推進しています。

平成23年3月11日に発生した東日本大震災津波から11年を迎えようとしていますが、令和3年12月の三陸沿岸道路の全線開通をもって、震災後に整備が開始された新たな高規格道路ネットワークが完成し、港湾の所在する沿岸と産業集積の進む内陸が一つになりました。

県としては、この新たな道路を活用し、関係者と一丸となって港湾の一層の利用促進に取り組んでいくこととしております。

本年報は、令和2年1月から令和2年12月までの県内各港湾の入港船舶、海上出入貨物等について調査した結果を収録したものです。

本冊子によって、岩手県の港湾について一層の御理解をいただき、関係各位の参考になれば幸いと存じます。

最後に、本調査に多大な御協力をいただきました港湾調査の報告義務者、調査員及び関係各位に対し、深く感謝申し上げます。

令和4年1月

岩手県技監兼県土整備部河川港湾担当技監

兼港湾課総括課長 加藤 智博

例 言

- 1 この冊子は、岩手県の港湾における令和3年の入港船舶状況、海上出入貨物状況等を主たる内容として編集したものです。
- 2 計上の数値は、統計法に基づく港湾調査規則によって調査集計したものです。
- 3 調査方法は、以下のとおりです。
 - (1) 調査区域
港湾区域内
 - (2) 調査対象
入港船舶は、積載貨物の有無にかかわらず、総トン数5トン以上のもの、海上出入貨物は、船舶及びはしけにより出入りした全ての貨物を対象としました。
 - (3) 測定単位
貨物総トン数は、原則としてフレートトンによります。容積は1,113 m³、重量は1,000 kgをもって1トンとし、容積又は重量のいずれか大きい方をもって計算しました。ただし、慣習上、上記の原則によらない貨物は、慣習に従い算出しました。
 - (4) コンテナ貨物
ア コンテナ貨物のトン数は、その中味を品種ごとに計上しました。ただし、コンテナ自体の質量は含んでいません。
イ コンテナ個数は、20ft.換算のコンテナ取扱個数の単位（TEU）で表し、20ft.コンテナ1個を1TEUとして計算しています。
 - (5) 自動車航送車両
ア 自動車航送船で輸送された自動車の車種ごとの台数としました。ただし、二輪自動車、自転車及び商品としての自動車は含めていません。
イ 自動車航送船で輸送されたバス、トラック、乗用車等、商品としての車両及び回送中の空シャーシ等は、車種別にフレート・トンに換算しています（例えば、バス（特大）は75フレート・トン/台、乗用車（普通・小型）は10フレート・トン/台）。
- 4 入港船舶の区分の「その他」は、外航商船、内航商船、漁船、避難船以外の船舶です。
- 5 貨物の品種分類は「港湾統計に用いる品種分類」によります。

1 岩手県の港湾(久慈港、宮古港、釜石港、大船渡港、八木港、小本港)

入港船舶の状況

(ア)年次比較表

年	外航商船		内航商船		内航自航		漁船		避難船		その他		合計	
	隻数	総トン数	隻数	総トン数	隻数	総トン数	隻数	総トン数	隻数	総トン数	隻数	総トン数	隻数	総トン数
H20	188	2,093,183	5,653	3,774,625			30,071	554,796			245	155,990	36,157	6,578,594
21	159	2,098,290	5,066	3,497,507			28,724	1,017,737			202	146,810	34,151	6,760,344
22	191	2,949,500	4,304	3,135,117			27,458	540,152			184	137,471	32,137	6,762,240
23	59	519,247	1,630	1,239,336			14,628	315,759			242	160,165	16,559	2,234,507
24	72	1,401,502	3,026	2,310,393			20,900	513,078			427	351,640	24,425	4,576,613
25	91	1,730,795	4,071	3,184,871			21,272	404,855			315	212,701	25,749	5,533,222
26	82	1,300,248	3,929	3,185,882			21,932	442,343			369	264,566	26,312	5,193,039
27	85	1,443,395	3,939	3,190,171			18,010	355,992			324	289,225	22,358	5,278,783
28	101	1,855,267	3,945	3,175,242			17,286	364,279			342	300,874	21,674	5,695,662
29	104	1,774,473	4,000	3,441,266			18,125	372,933	1	499	365	240,259	22,595	5,829,430
30	140	2,003,954	3,962	3,324,534	188	1,316,940	16,233	378,697	1	749	297	244,489	20,821	7,269,363
R1	130	2,230,103	3,939	3,797,624	338	2,367,690	16,353	344,959	3	1,762	289	298,737	21,052	9,040,875
2	121	1,905,995	3,205	3,426,076	44	308,220	15,369	393,244	4	2,115	187	187,624	18,930	6,223,274

(イ)トン数階級別表

年	10,000 総トン以上		10,000 総トン未満		6,000 総トン未満		3,000 総トン未満		1,000 総トン未満		500 総トン未満		5総トン以上 100総トン未満	
	隻数	総トン数	隻数	総トン数	隻数	総トン数	隻数	総トン数	隻数	総トン数	隻数	総トン数	隻数	総トン数
H20	54	1,600,649	138	1,055,798	342	1,606,043	129	258,317	384	272,576	5,934	1,356,667	29,176	428,544
20	96	2,145,281	90	673,919	314	1,439,812	232	422,531	413	287,540	5,905	1,400,464	27,101	390,797
22	74	2,484,273	116	871,091	343	1,605,529	94	179,479	364	260,296	4,621	963,405	26,525	398,167
23	25	559,503	25	178,319	79	356,498	118	188,635	237	166,578	1,917	546,012	14,158	238,962
24	44	1,425,430	65	466,624	179	823,651	178	306,259	512	371,407	3,316	837,869	20,131	345,373
25	44	1,720,211	89	643,231	265	1,180,013	188	333,686	609	445,793	3,358	867,009	21,196	343,279
26	46	1,243,548	92	660,557	286	1,303,334	127	218,373	687	500,615	3,581	911,588	21,493	355,024
27	45	1,406,107	68	489,595	289	1,353,888	180	302,857	675	492,540	3,405	943,153	17,696	290,643
28	46	1,627,834	74	546,179	308	1,466,655	142	245,909	715	530,538	3,532	996,704	16,857	281,843
29	37	1,447,614	92	694,820	340	1,664,867	141	242,556	689	506,221	3,541	993,624	17,755	279,728
30	38	1,342,560	317	2,390,772	289	1,376,155	143	245,535	902	721,758	4,670	739,672	14,462	452,911
R1	54	1,854,779	476	3,520,005	360	1,717,124	186	294,498	751	543,331	3,222	785,071	16,003	326,067
2	45	1,309,308	187	1,529,071	328	1,591,434	240	384,507	598	443,323	2,629	685,698	14,903	279,933

海上出入貨物の状況

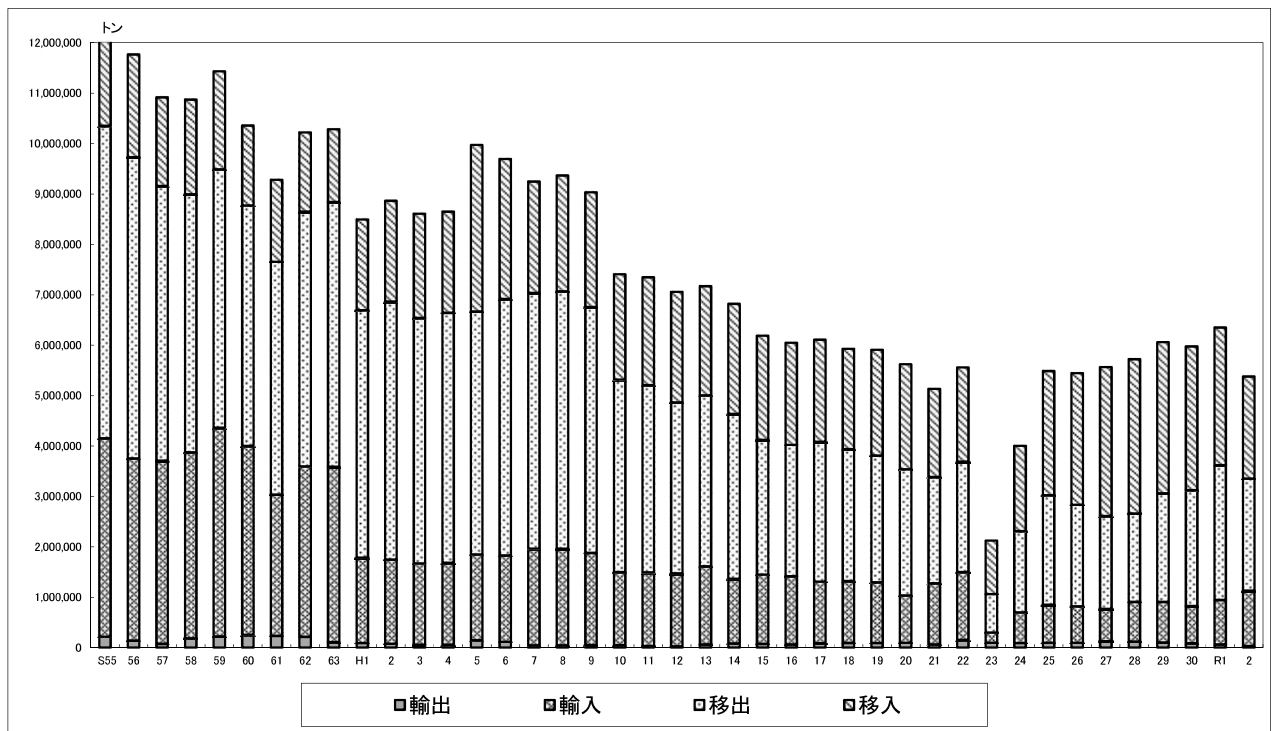

(ア)年次比較表(全港)

(単位:トン)

	外資			内資			合計
	輸出	輸入	計	移出	移入	計	
S55	216,862	3,936,327	4,153,189	6,193,620	2,398,863	8,592,483	12,745,672
56	136,816	3,618,571	3,755,387	5,972,734	2,034,254	8,006,988	11,762,375
57	73,474	3,633,070	3,706,544	5,450,920	1,754,771	7,205,691	10,912,235
58	181,268	3,694,680	3,875,948	5,111,989	1,882,014	6,994,003	10,869,951
59	220,984	4,138,529	4,359,513	5,129,395	1,940,986	7,070,381	11,429,894
60	254,262	3,747,463	4,001,725	4,769,533	1,581,856	6,351,389	10,353,114
61	231,672	2,802,404	3,034,076	4,618,102	1,625,507	6,243,609	9,277,685
62	214,152	3,376,270	3,590,422	5,054,355	1,573,913	6,628,268	10,218,690
63	107,702	3,478,645	3,586,347	5,250,741	1,445,225	6,695,966	10,282,313
H1	90,892	1,694,404	1,785,296	4,907,093	1,798,730	6,705,823	8,491,119
2	78,961	1,667,680	1,746,641	5,114,149	2,001,907	7,116,056	8,862,697
3	58,466	1,613,786	1,672,252	4,865,622	2,067,564	6,933,186	8,605,438
4	54,029	1,625,288	1,679,317	4,961,692	2,004,445	6,966,137	8,645,454
5	145,324	1,703,057	1,848,381	4,817,799	3,302,429	8,120,228	9,968,609
6	117,185	1,710,511	1,827,696	5,083,539	2,780,526	7,864,065	9,691,761
7	47,106	1,915,823	1,962,929	5,069,868	2,210,667	7,280,535	9,243,464
8	42,814	1,916,071	1,958,885	5,105,793	2,297,591	7,403,384	9,362,269
9	50,498	1,827,377	1,877,875	4,875,755	2,277,549	7,153,304	9,031,179
10	50,868	1,446,863	1,497,731	3,819,460	2,086,745	5,906,205	7,403,936
11	30,963	1,460,322	1,491,285	3,715,558	2,137,824	5,853,382	7,344,667
12	25,782	1,445,387	1,471,169	3,391,886	2,192,696	5,584,582	7,055,751
13	62,091	1,550,460	1,612,551	3,393,121	2,161,427	5,554,548	7,167,099
14	84,983	1,280,207	1,365,190	3,269,860	2,182,455	5,452,315	6,817,505
15	74,781	1,373,110	1,447,891	2,675,137	2,063,289	4,738,426	6,186,317
16	65,805	1,347,615	1,413,420	2,607,889	2,024,448	4,632,337	6,045,757
17	86,934	1,221,445	1,308,379	2,776,775	2,019,891	4,796,666	6,105,045
18	93,029	1,227,851	1,320,880	2,613,356	1,992,318	4,605,674	5,926,554
19	91,021	1,201,200	1,292,221	2,520,177	2,095,272	4,615,449	5,907,670
20	97,275	940,435	1,037,710	2,500,830	2,081,058	4,581,888	5,619,598
21	62,580	1,215,605	1,278,185	2,109,050	1,744,407	3,853,457	5,131,642
22	153,774	1,344,373	1,498,147	2,189,281	1,869,069	4,058,350	5,556,497
23	96,754	204,658	301,412	761,916	1,059,277	1,821,193	2,122,605
24	90,821	160,045	250,866	608,179	847,548	1,455,727	1,708,593
25	97,730	750,863	848,593	2,174,723	2,461,775	4,636,498	5,485,091
26	95,235	726,303	821,538	2,012,002	2,609,992	4,621,994	5,443,532
27	125,498	641,019	766,517	1,844,575	2,951,261	4,795,836	5,562,353
28	123,478	782,333	905,811	1,757,432	3,054,662	4,812,094	5,717,905
29	102,417	804,141	906,558	2,153,657	2,997,568	5,151,225	6,057,783
30	89,185	736,103	825,288	2,301,222	2,845,897	5,147,119	5,972,407
R1	61,284	884,507	945,791	2,672,130	2,730,648	5,402,778	6,348,569
2	29,719	1,099,077	1,128,796	2,225,849	2,021,954	4,247,803	5,376,599

(イ)公共・専用の別

(単位:トン)

	公共					専用				
	輸出	輸入	移出	移入	計	輸出	輸入	移出	移入	計
H20	7,525	505,053	654,008	465,625	1,632,211	89,750	435,382	1,846,289	1,619,055	3,990,476
21	16,299	367,962	513,871	365,944	1,264,076	46,281	847,643	1,572,229	1,358,844	3,824,997
22	20,318	408,688	391,928	413,345	1,234,279	133,456	935,685	1,791,838	1,448,413	4,309,392
23	86,420	113,578	354,364	479,416	1,033,778	10,334	91,080	407,552	579,861	1,088,827
24	50,353	263,002	293,837	498,470	1,105,662	40,468	347,043	1,314,342	1,194,078	2,895,931
25	14,897	314,368	386,213	1,014,925	1,730,403	82,833	436,495	1,788,510	1,446,850	3,754,688
26		393,663	200,352	1,085,174	1,679,189	95,235	332,640	1,811,650	1,524,818	3,764,343
27	7,147	318,903	193,153	1,364,298	1,883,501	118,351	322,116	1,651,422	1,586,963	3,678,852
28	7,552	337,931	242,321	1,577,702	2,165,506	115,926	444,402	1,515,111	1,476,960	3,552,399
29	4,553	317,807	279,816	1,411,279	2,013,455	97,864	486,334	1,873,841	1,586,289	4,044,328
30	29,323	366,536	454,747	1,405,252	2,255,858	59,862	369,567	1,846,475	1,440,645	3,716,549
R1	32,715	456,371	650,131	1,320,826	2,460,043	28,569	428,136	2,021,999	1,409,822	3,888,526
2	21,928	665,950	425,079	841,805	1,954,762	7,791	433,127	1,800,770	1,180,149	3,421,837

(ウ)コンテナ数

(単位:TEU)

	輸出		輸入		移出		移入		計	
		実		実		実		実		実
H20	859	633	849	438	36	36	281	271	2,025	1,378
21	1,262	1,057	1,255	452	197	78	225	135	2,939	1,722
22	1,484	1,316	1,355	544	106	57	113	51	3,058	1,968
23	45	35	60	12	203	126	175	63	483	236
24					932	894	877	37	1,809	931
25					2,780	2,750	2,861	34	5,641	2,784
26					1,966	1,856	2,108	531	4,074	2,387
27					3,076	3,016	3,211	745	6,287	3,761
28					2,117	2,023	2,479	1,273	4,596	3,296
29	52	51	83	23	2,709	2,086	2,903	2,103	5,747	4,263
30	1,958	1,911	1,900	1,093	2,822	2,235	2,971	2,128	9,651	7,367
R1	2,809	2,382	1,925	1,887	3,372	2,902	4,509	2,384	12,615	9,555
2	2,803	1,586	2,087	1,996	3,169	2,154	3,783	2,392	11,842	8,128

*県内港湾にて取り扱われた実・空コンテナを集計したもの。ただし、H17～20Iについて、宮古港の空コンテナは考慮していない。

(エ)自動車航送車両

	移出		移入		合計	
	台数	トン数	台数	トン数	台数	トン数
H30	2,178	75,920	3,755	113,830	5,933	189,750
R1	6,622	297,810	6,843	188,980	13,465	486,790
2	473	36,735	564	29,175	1,037	65,910

(オ)地方別表・移出(全港)

(単位:トン)

	合計	北海道	東北	関東	北陸	中部	近畿	中国	四国	九州	海上
	2,225,849	206,009	694,621	991,887	6,013	127,849	114,051	55,895	5,478	4,772	19,274
(1) 農水産品	7,321	38	317	6,189							777
011. 麦											
022. どうもろこし											
023. 豆類	91			91							
024. その他雑穀											
031. 野菜・果物	20	20									
051. その他農産品	859	18		841							
071. その他畜産品	2			2							
081. 水産品	6,349		317	5,255							777
(2) 林産品	35,513	44	11,009	575			1,469	17,074	5,342		
091. 原木	28,446		9,903				1,469	17,074			
092. 製材	44	44									
101. 樹脂類	1,681		1,106	575							
111. 木材チップ	5,342								5,342		
112. その他林産品											
(3) 鉱産品	174,287	37,751	7,387	99,944		3,135		26,070			
131. 石炭											
161. 砂利・砂	2,520	1,520	1,000								
162. 石材											
181. りん鉱石											
191. 石灰石	1,550					1,550					
211. 非金属鉱物	170,217	36,231	6,387	99,944		1,585		26,070			
(4) 金属機械工業品	176,682	10,165	23,060	7,231		59,841	58,902	12,668	136	4,679	
221. 鉄鋼	749							503		246	
222. 鋼材	152,104	10,155		6,472		59,841	58,902	12,165	136	4,433	
231. 非鉄金属											
241. 金属製品	19	10		9							
252. 完成自動車	30			30							
255. 自動車部品	607		290	317							
256. その他輸送機械	22,176		22,176								
261. 産業機械											
265. その他機械	997		594	403							
(5) 化学工業品	1,763,610	119,370	639,717	868,104	6,013	62,007	53,593				14,806
281. セメント	1,625,126	110,968	526,008	866,537	6,013	62,007	53,593				
291. ガラス類											
301. 窯業品	125,549		111,692								13,857
311. 重油	949										949
331. コークス											
351. 化学薬品											
361. 化学肥料	11,986	8,402	2,017	1,567							
371. その他化学工業品											
(6) 軽工業品	17,344	97	9,161	3,667		465	87	83		93	3,691
381. 紙・パルプ	12,671		9,125	3,546							
421. 製造食品											
423. 水	4,673	97	36	121		465	87	83		93	3,691
425. その他食料工業品											
(7) 雑工業品	84	9	60	15							
443. 家具装備品	75		60	15							
444. その他日用品	9	9									
451. ゴム製品											
461. 木製品											
(8) 特殊品	14,273	1,800	3,910	6,162		2,401					
481. 金属くず	1,700	1,700									
491. 再利用資材	3,093			2,300		793					
501. 動植物性製造飼肥料											
511. 廃棄物	5,897		3,910	1,987							
512. 廃土砂	1,608					1,608					
521. 輸送用容器	1,875			1,875							
531. 取合せ品	100	100									
(9) 分類不能のもの											
541. 分類不能のもの											
フェリー	36,735	36,735									

(オ)地方別表・移入(全港)

(単位:トン)

	合計	北海道	東北	関東	北陸	中部	近畿	中国	四国	九州	海上
	2,021,954	265,188	527,400	873,537	1,527	84,429	49,264	79,276	475	12,379	128,479
(1) 農水産品	43,019	720	57	8,370		371					33,501
011. 麦	2,532	370		1,791		371					
022. とうもろこし											
023. 豆類											
024. その他雑穀	320			320							
031. 野菜・果物	10	10									
051. その他農産品	6,364	340	30	5,994							
081. 水産品	33,793		27	265							33,501
(2) 林産品	6,774	1,094	3,858	1,822							
091. 原木	1,094	1,094									
092. 製材											
101. 樹脂類											
111. 木材チップ											
112. その他林産品	5,680		3,858	1,822							
(3) 鉱産品	780,901	192,236	370,642	78,235		12,469	13,900	15,640		3,129	94,650
121. 薪炭	2,680		2,680								
131. 石炭	12,890	4,750						8,140			
161. 砂利・砂	536,660	178,990	184,003	66,955		2,760		7,500		1,802	94,650
162. 石材	5,541	4,452				1,089					
191. 石灰石	1,500		1,500								
201. 原塩	1,327									1,327	
211. 非金属鉱物	220,303	4,044	182,459	11,280		8,620	13,900				
(4) 金属機械工業品	339,338	9,481	10	299,227	27	23,701	2,866	806	475	2,745	
221. 鉄鋼	250,782	7,987		220,183		22,612					
222. 鋼材	87,067	1,494		77,592		1,089	2,866	806	475	2,745	
231. 非鉄金属											
241. 金属製品	422			422							
252. 完成自動車	10		10								
255. 自動車部品	603			603							
256. その他輸送機械											
261. 産業機械	25			25							
262. 電気機械	402			402							
265. その他機械	27				27						
(5) 化学工業品	402,237	20,680	38,550	291,443	1,500	19,570	13,940	11,271		4,955	328
281. セメント	59,018	20,680	8,125	30,213							
291. ガラス類	202			202							
301. 窯業品	863		535								328
311. 重油	46,340			46,340							
321. 石油製品	228,580		5,320	204,410		18,850					
323. LPG(液化石油ガス)	9,540		7,220	2,320							
324. その他石油製品	720					720					
331. コークス	32,866			1,200	1,500		13,940	11,271		4,955	
351. 化学薬品	11,575		10,376	1,199							
361. 化学肥料	12,533		6,974	5,559							
371. その他化学工業品											
(6) 軽工業品	250	10		220		20					
391. 糸及び紡績半製品	15			15							
421. 製造食品											
423. 水	235	10		205		20					
425. その他食料工業品											
(7) 雑工業品	5,706		2,297	3,409							
441. 衣類・身廻品・はきもの	33			33							
443. 家具装備品	4,874		2,297	2,577							
444. その他日用品	34			34							
451. ゴム製品	765			765							
471. その他製造工業品											
(8) 特殊品	414,504	11,772	111,966	190,811		28,288	18,558	51,559		1,550	
481. 金属くず	1,420	1,420									
491. 再利用資材	153,081		4,800	105,241		1,670	2,000	39,370			
501. 動植物性製造飼肥料	48,786	5,489	7,687	30,811		3,999	800				
511. 廃棄物	211,151	4,833	99,479	54,723		22,619	15,758	12,189		1,550	
521. 輸送用容器	36			36							
531. 取合せ品	30	30									
(9) 分類不能のもの	50	20	20			10					
541. 分類不能のもの	50	20	20			10					
フェリー	29,175	29,175									

(カ)コンテナ取扱貨物量(全港・実入り)

(単位:トン、TEU)

合計	合計		輸出		輸入		移出		移入	
	トン	TEU	トン	TEU	トン	TEU	トン	TEU	トン	TEU
	79,692	8,128	17,872	1,586	15,002	1,996	24,764	2,154	22,054	2,392
(1) 農水産品	19,026	1,551	5,373	428	465	26	6,506	527	6,682	570
021. 米	5	1	5	1						
022. とうもろこし	111	6			111	6				
023. 豆類	91	8					91	8		
24. その他雑穀	30	2			30	2				
031. 野菜・果物	15	1			15	1				
051. その他農産品	7,427	637			193	9	841	82	6,393	546
071. その他畜産品	5	2	3	1			2	1		
081. 水産品	11,342	894	5,365	426	116	8	5,572	436	289	24
(2) 林産品	8,494	646	1,161	102			1,681	140	5,652	404
092. 製材	1,161	102	1,161	102						
101. 樹脂類	1,681	140					1,681	140		
112. その他林産品	5,652	404							5,652	404
(3) 鉱産品	1,167	59			1,167	59				
161. 砂利・砂	44	2			44	2				
211. 非金属鉱物	1,123	57			1,123	57				
(4) 金属機械工業品	8,939	955	5,002	445	931	124	1,956	191	1,050	195
222. 鋼材	5,057	425	4,735	398	9	1	313	26		
231. 非鉄金属	100	11			100	11				
241. 金属製品	450	12	3	1	16	1	9	2	422	8
252. 完成自動車	32	8	2	2			30	6		
255. 自動車部品	1,807	310	9	4	588	84	607	39	603	183
261. 産業機械	351	51	108	20	218	27			25	4
265. その他機械	1,142	138	145	20			997	118		
(5) 化学工業品	2,598	156			1,206	88			1,392	68
281. セメント	1,352	66							1,352	66
291. ガラス類	87	15			87	15				
301. 窯業品	297	14			297	14				
324. その他石油製品	78	6			78	6				
351. 化学薬品	288	20			248	18			40	2
361. 化学肥料	292	16			292	16				
371. その他化学工業品	204	19			204	19				
(6) 軽工業品	17,832	1,330	4,883	354	270	18	12,671	956	8	2
381. 紙・パルプ	17,554	1,310	4,883	354			12,671	956		
391. 糸及び紡績半製品	8	2							8	2
421. 製造食品	270	18			270	18				
(7) 雑工業品	16,938	2,869	799	182	10,365	1,637	75	8	5,699	1,042
441. 衣服・身廻品・はきもの	1,113	252	794	181	286	60			33	11
443. 家具装飾品	5,804	948			855	137	75	8	4,874	803
444. その他日用品	7,264	1,110	5	1	7,232	1,105			27	4
451. ゴム製品	2,757	559			1,992	335			765	224
(8) 特殊品	4,698	562	654	75	598	44	1,875	332	1,571	111
491. 再利用資材	1,058	73	482	34	576	39				
511. 廃棄物	1,535	105							1,535	105
521. 輸送用容器	2,097	382	164	39	22	5	1,875	332	36	6
531. 取合せ品	8	2	8	2						

(注)コンテナ貨物のトン数は、その中味を品種ごとに計上しました。ただし、コンテナ自体の質量は含んでいません。

(注)コンテナ個数は、20ft換算のコンテナ取扱個数の単位(TEU)で表し、20ftコンテナ1個を1TEUとして計算しています。

(キ)自動車航送車両内訳

車種区分	車両長	合計		移出		移入			
		台数	トン数	台数	トン数	台数	トン数		
611.	バス	特大 大型 普通 小型	9m以上～ 7m以上～9m未満 5m以上～7m未満 5m未満						
612.									
613.									
614.									
621.	トラック	特大 大型 普通 小型	9m以上～ 7m以上～9m未満 5m以上～7m未満 4m以上～5m未満	96	6,720	39	2,730	57	3,990
622.				20	1,000	5	250	15	750
623.				5	150	5	150		
624.				2	20	2	20		
631.	乗用車	普通・小型 軽四輪	4m以上 4m未満	274	2,740	79	790	195	1,950
632.				144	720	47	235	97	485
641.	その他	軽トラック トラック・トレーラー	4m未満 12m以上						
642.				496	54,560	296	32,560	200	22,000
合計				1,037	65,910	473	36,735	564	29,175

入港船舶の状況

(ア)年次比較表

年	外航商船		内航商船		漁船		その他		合計	
	隻数	総トン数	隻数	総トン数	隻数	総トン数	隻数	総トン数	隻数	総トン数
H20	1	1,235	285	148,259	4,075	66,554	9	5,126	4,370	221,174
21			169	83,312	4,628	74,598			4,797	157,910
22			159	74,955	4,590	81,131			4,749	156,086
23	1	2,363	156	81,538	3,421	66,482			3,578	150,383
24			154	85,551	3,683	71,149			3,837	156,700
25			427	71,331	3,415	52,821			3,842	124,152
26			127	67,126	3,660	60,520			3,787	127,646
27			162	89,057	2,427	39,119	1	420	2,590	128,596
28	3	28,870	225	178,917	2,602	40,395	18	23,012	2,848	271,194
29	3	28,880	238	154,272	2,997	43,140	117	64,610	3,355	290,902
30	4	42,630	294	166,184	2,459	36,407	36	45,088	2,793	290,309
R1	2	22,953	321	239,035	2,416	36,968	40	46,470	2,779	345,426
2	5	47,354	290	181,906	2,933	47,099	21	24,450	3,249	300,809

(イ)トン数階級別表

年	10,000 総トン以上		10,000 総トン未満		6,000 総トン未満		3,000 総トン未満		1,000 総トン未満		500 総トン未満		5総トン以上 100総トン未満	
	隻数	総トン数	隻数	総トン数	隻数	総トン数	隻数	総トン数	隻数	総トン数	隻数	総トン数	隻数	総トン数
H20							12	17,897	47	32,474	243	105,880	4,068	64,923
21							1	1,509	34	22,627	138	60,513	4,624	73,261
22									24	15,489	147	62,094	4,578	78,503
23							1	2,363	31	21,493	150	64,341	3,396	62,186
24							1	1,983	60	38,977	113	47,977	3,663	67,763
25									33	21,905	104	45,518	3,705	56,729
26									41	25,666	102	44,421	3,644	57,559
27							2	3,193	50	31,482	113	56,315	2,425	37,606
28	2	49,066	3	28,870	1	4,550	15	21,481	82	57,454	143	69,378	2,602	40,395
29			5	48,118			51	73,150	72	48,585	166	79,661	3,061	41,388
30	1	12,974	3	29,656	1	3,550	31	40,600	126	83,835	185	87,044	2,446	32,650
R1	3	62,057	2	19,557			32	42,000	143	94,501	207	32,913	2,392	94,398
2	1	11,864	4	35,490			18	26,972	143	106,009	172	78,932	2,911	41,542

海上出入貨物の状況

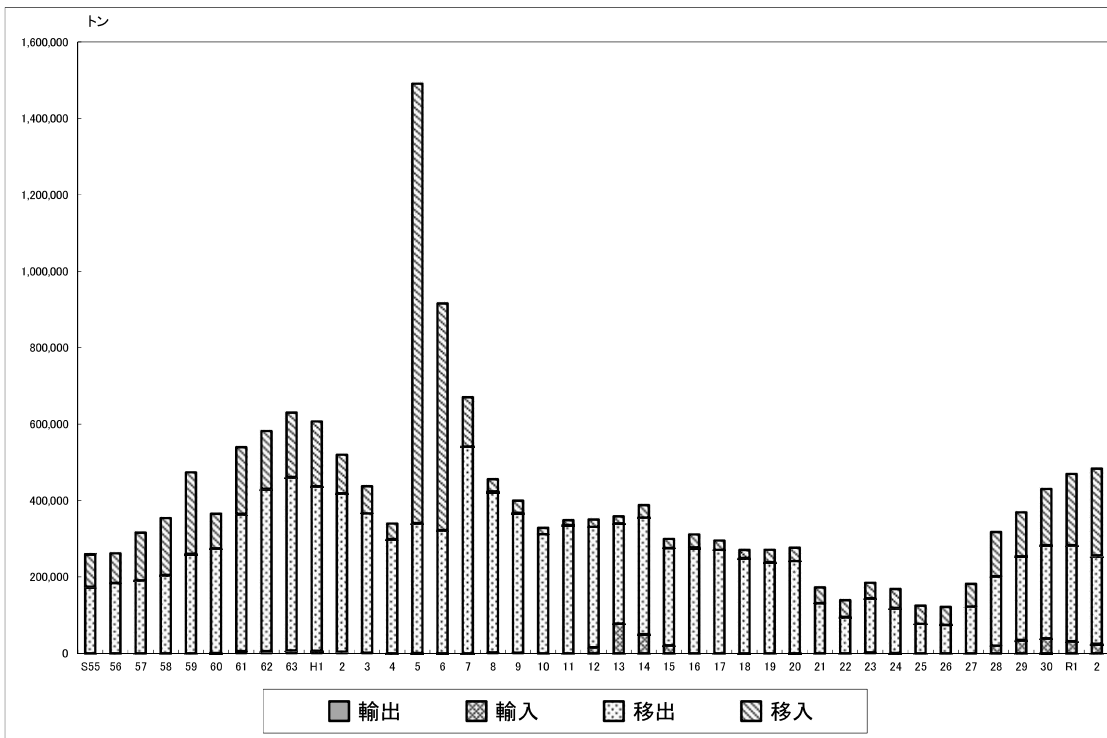

(ア)年次比較表(久慈港)

(単位:トン)

	外貨			内貨			合計
	輸出	輸入	計	移出	移入	計	
S55				174,374	84,324	258,698	258,698
56				184,099	77,470	261,569	261,569
57				191,328	124,529	315,857	315,857
58				205,101	148,781	353,882	353,882
59				260,851	212,628	473,479	473,479
60	800		800	273,894	90,492	364,386	365,186
61	5,730		5,730	359,633	174,137	533,770	539,500
62	5,542		5,542	425,354	150,777	576,131	581,673
63	7,744		7,744	454,225	168,111	622,336	630,080
H1	6,735		6,735	430,330	169,785	600,115	606,850
2	4,500		4,500	414,689	100,450	515,139	519,639
3	1,507		1,507	365,004	70,439	435,443	436,950
4	300		300	298,803	40,425	339,228	339,528
5	650		650	340,590	1,149,876	1,490,466	1,491,116
6	300		300	322,385	592,966	915,351	915,651
7	197		197	540,793	128,974	669,767	669,964
8	2,716		2,716	421,210	31,758	452,968	455,684
9	1,290		1,290	366,490	31,526	398,016	399,306
10				311,988	16,374	328,362	328,362
11				336,099	12,317	348,416	348,416
12		15,519	15,519	315,524	19,116	334,640	350,159
13		77,559	77,559	262,766	17,999	280,765	358,324
14		49,895	49,895	305,743	32,262	338,005	387,900
15		20,904	20,904	254,709	23,677	278,386	299,290
16				277,325	33,834	311,159	311,159
17				271,009	23,973	294,982	294,982
18		175	175	249,568	20,912	270,480	270,655
19				238,514	32,376	270,890	270,890
20		280	280	241,076	34,858	275,934	276,214
21				131,095	41,231	172,326	172,326
22				95,288	43,742	139,030	139,030
23	2,202		2,202	142,013	40,391	182,404	184,606
24	694		694	118,457	49,043	167,500	168,194
25				77,103	47,574	124,677	124,677
26				74,346	46,998	121,344	121,344
27				122,541	58,874	181,415	181,415
28		20,270	20,270	181,303	115,990	297,293	317,563
29		35,085	35,085	219,139	114,797	333,936	369,021
30	149	39,318	39,467	244,122	146,480	390,602	430,069
R1		31,987	31,987	251,342	186,088	437,430	469,417
2		24,843	24,843	231,261	227,205	458,466	483,309

(イ)公共・専用の別

(単位:トン)

	公共					専用				
	輸出	輸入	移出	移入	計	輸出	輸入	移出	移入	計
H20			212,078	11,550	223,628		280	28,465	26,930	55,675
21			102,630	14,301	116,931			5,515	7,311	12,826
22			89,773	36,431	126,204					
23	2,202		142,013	40,391	184,606					
24	694		118,457	49,043	168,194					
25			77,103	47,574	124,677					
26			74,346	46,998	121,344					
27			122,541	58,874	181,415					
28		20,270	181,303	115,990	317,563					
29		35,085	219,139	114,797	369,021					
30	149	39,318	244,122	146,480	430,069					
R1		31,987	251,342	186,088	469,417					
2		24,843	231,261	227,205	483,309					

(ウ)コンテナ数

(単位:TEU)

	輸出		輸入		移出		移入		計	
		実		実		実		実		実
H20										
21										
22										
23										
24										
25										
26										
27										
28										
29										
30										
R1										
2										

(エ) 地方別表・移出(久慈港)

(単位:トン)

	合計	北海道	東北	関東	北陸	中部	近畿	中国	四国	九州	海上
	231,261	30,256	38,502	92,118		3,205	1,469	43,227	5,342		17,142
(1) 農水産品											
011. 麦											
022. とうもろこし											
024. その他雑穀											
071. その他畜産品											
081. 水産品											
(2) 林産品	33,788		9,903				1,469	17,074	5,342		
091. 原木	28,446		9,903				1,469	17,074			
092. 製材											
101. 樹脂類											
111. 木材チップ	5,342								5,342		
112. その他林産品											
(3) 鉱産品	155,578	30,200	6,387	89,786		3,135		26,070			
131. 石炭											
161. 砂利・砂											
162. 石材											
191. 石灰石	1,550					1,550					
211. 非金属鉱物	154,028	30,200	6,387	89,786		1,585		26,070			
(4) 金属機械工業品	22,176		22,176								
221. 鉄鋼											
222. 鋼材											
231. 非鉄金属											
241. 金属製品											
255. 自動車部品											
256. その他輸送機械	22,176		22,176								
261. 産業機械											
262. 電気機械											
(5) 化学工業品	14,806										14,806
281. セメント											
291. ガラス類											
301. 窯業品	13,857										13,857
311. 重油	949										949
331. コークス											
351. 化学薬品											
361. 化学肥料											
371. その他化学工業品											
(6) 軽工業品	2,613	56	36	32		70		83			2,336
381. 紙・パルプ											
421. 製造食品											
423. 水	2,613	56	36	32		70		83			2,336
425. その他食料工業品											
(7) 雑工業品											
443. 家具装備品											
444. その他日用品											
451. ゴム製品											
471. その他製造工業品											
(8) 特殊品	2,300			2,300							
481. 金属くず											
491. 再利用資材	2,300			2,300							
501. 動植物性製造飼肥料											
511. 廃棄物											
521. 輸送用容器											
531. 取合せ品											
(9) 分類不能のもの											
541. 分類不能のもの											

	合計	北海道	東北	関東	北陸	中部	近畿	中国	四国	九州	海上
	227,205	45,138	17,335	110,859		5,450	11,100	27,120		4,334	5,869
(1) 農水産品	5,541										5,541
011. 麦											
022. とうもろこし											
024. その他雑穀											
051. その他農産品											
081. 水産品	5,541										5,541
(2) 林産品											
091. 原木											
092. 製材											
111. 木材チップ											
112. その他林産品											
(3) 鉱産品	76,189	44,102	15,735			5,450	9,100			1,802	
121. 薪炭	2,680		2,680								
141. 鉄鉱石											
151. 金属鉱											
161. 砂利・砂	54,507	39,650	13,055							1,802	
162. 石材	4,452	4,452									
181. リン鉱石											
191. 石灰石											
201. 原塩											
211. 非金属鉱物	14,550					5,450	9,100				
(4) 金属機械工業品	14,257	1,036		10,689						2,532	
221. 鉄鋼											
222. 鋼材	14,257	1,036		10,689						2,532	
231. 非鉄金属											
241. 金属製品											
251. 鉄道車両											
252. 完成自動車											
253. その他輸送用車両											
256. その他輸送機械											
261. 産業機械											
262. 電気機械											
(5) 化学工業品	328										328
281. セメント											
291. ガラス類											
301. 窯業品	328										328
311. 重油											
321. 石油製品											
323. LPG(液化石油ガス)											
331. コークス											
351. 化学薬品											
361. 化学肥料											
371. その他化学工業品											
(6) 軽工業品											
423. 水											
425. その他食料工業品											
(7) 雑工業品											
461. 木製品											
(8) 特殊品	130,890		1,600	100,170			2,000	27,120			
481. 金属くず											
491. 再利用資材	130,890		1,600	100,170			2,000	27,120			
501. 動植物性製造飼肥料											
511. 廃棄物											
512. 廃土砂											
521. 輸送用容器											
531. 取合せ品											
(9) 分類不能のもの											
541. 分類不能のもの											

(オ)輸移出入集計表(久慈港)

(単位:トン)

	輸出		
	R1年	2年	増減
合計	0	0	0

(単位:トン)

	輸入		
	R1年	2年	増減
合計	31,987	24,843	▲ 7,144
121 薪炭	31,987	22,474	▲ 9,513
フィリピン	20,488	0	▲ 20,488
マレーシア	11,499	22,474	10,975
262 電気機械	0	2,369	2,369
韓国	0	255	255
ドイツ	0	2,114	2,114

(単位:トン)

	移出		
	R1年	2年	増減
合計	251,342	231,261	▲ 20,081
091 原木	26,623	28,446	1,823
宮城 仙台塩釜	11,096	9,903	▲ 1,193
京都 舞鶴	0	1,469	1,469
鳥取 境	14,069	14,270	201
広島 尾道糸崎	1,458	2,804	1,346
111 木材チップ	3,830	5,342	1,512
愛媛 三島川之江	3,830	5,342	1,512
191 石灰石	0	1,550	1,550
愛知 衣浦	0	1,550	1,550
211 非金属鉱物	157,209	154,028	▲ 3,181
北海道 室蘭	32,537	28,200	▲ 4,337
北海道 苫小牧	0	2,000	2,000
青森 尻屋岬	7,447	6,387	▲ 1,060
千葉 千葉	18,388	26,753	8,365
千葉 木更津	26,083	13,221	▲ 12,862
東京 東京	50,737	45,184	▲ 5,553
神奈川 川崎	6,250	4,628	▲ 1,622
愛知 名古屋	0	1,585	1,585
岡山 宇野	0	5,300	5,300
山口 徳山下松	0	7,321	7,321
山口 岩国	15,767	13,449	▲ 2,318
256 その他輸送機械	37,649	22,176	▲ 15,473
青森 八戸	37,649	22,176	▲ 15,473
301 窯業品	21,237	13,857	▲ 7,380
海上 海上	21,237	13,857	▲ 7,380
311 重油	761	949	188
海上 海上	761	949	188
423 水	4,033	2,613	▲ 1,420
北海道 室蘭	0	41	41
北海道 釧路	250	0	▲ 250
北海道 白老	0	15	15
岩手 八木	66	28	▲ 38
宮城 仙台塩釜	15	8	▲ 7

	移出		
	R1年	2年	増減
合計			
423 水			
茨城 鹿島	0	16	16
東京 東京	18	0	▲ 18
神奈川 横浜	477	16	▲ 461
神奈川 横須賀	26	0	▲ 26
愛知 名古屋	0	70	70
鳥取 境	0	28	28
岡山 水島	0	30	30
広島 尾道糸崎	50	0	▲ 50
山口 岩国	0	25	25
愛媛 三島川之江	19	0	▲ 19
海上 海上	3,112	2,336	▲ 776
491 再利用資材	0	2,300	2,300
茨城 鹿島	0	2,300	2,300

(単位:トン)

	移入		
	R1年	2年	増減
合計	185,633	227,205	41,572
081 水産品	6,670	5,541	▲ 1,129
海上 海上	6,670	5,541	▲ 1,129
121 薪炭	0	2,680	2,680
青森 青森	0	2,680	2,680
161 砂利・砂	60,235	54,507	▲ 5,728
北海道 苫小牧	40,900	39,650	▲ 1,250
青森 むつ小川原	10,080	3,200	▲ 6,880
宮城 仙台塩釜	3,200	3,600	400
宮城 女川	1,570	0	▲ 1,570
福島 小名浜	0	6,255	6,255
福島 久之浜	4,485	0	▲ 4,485
長崎 三重式見	0	1,802	1,802
162 石材	40,322	4,452	▲ 35,870
北海道 室蘭	40,322	4,452	▲ 35,870
211 非金属鉱物	42,009	14,550	▲ 27,459
福島 小名浜	1,000	0	▲ 1,000
茨城 鹿島	18,430	0	▲ 18,430
千葉 木更津	3,360	0	▲ 3,360
神奈川 川崎	15,210	0	▲ 15,210
愛知 三河	1,709	5,450	3,741
和歌山 和歌山下津	2,300	9,100	6,800
222 鋼材	34,258	14,257	▲ 20,001
北海道 室蘭	584	0	▲ 584
北海道 函館	0	1,036	1,036
千葉 木更津	21,544	10,689	▲ 10,855
愛媛 八幡浜	588	0	▲ 588
福岡 博多	11,542	2,532	▲ 9,010
301 窯業品	2,139	328	▲ 1,811
海上 海上	2,139	328	▲ 1,811
491 再利用資材	0	130,890	130,890
福島 小名浜	0	1,600	1,600
茨城 鹿島	0	100,170	100,170
和歌山 和歌山下津	0	2,000	2,000
岡山 水島	0	22,520	22,520
広島 福山	0	4,600	4,600

3 宮古港

入港船舶の状況

(ア) 年次比較表

年	外航商船		内航商船		内航自航		漁船		避難船		その他		合計	
	隻数	総トン数	隻数	総トン数	隻数	総トン数	隻数	総トン数	隻数	総トン数	隻数	総トン数	隻数	総トン数
H20	35	290,492	3,318	635,807			5,619	176,097			80	49,027	9,052	1,151,423
21	20	159,057	3,115	593,984			5,209	159,006			74	45,315	8,418	957,362
22	15	165,286	2,463	332,350			5,568	182,533			61	36,378	8,107	716,547
23	8	47,196	625	114,374			3,105	120,207			125	91,184	3,863	372,961
24	16	77,799	1,458	218,560			4,134	158,567			221	203,576	5,829	658,502
25	14	63,878	1,700	291,529			4,035	153,237			105	107,111	5,854	615,755
26	17	116,243	1,812	329,077			4,539	165,911			24	23,572	6,392	634,803
27	14	71,687	1,812	385,390			3,166	138,293			72	65,545	5,064	660,915
28	12	65,556	1,766	383,844			3,262	147,570			86	67,093	5,126	664,063
29	21	63,760	1,744	370,321			2,980	133,168	1	499	89	58,495	4,835	626,243
30	23	113,588	1,721	339,379	188	1,316,940	2,983	136,888	1	749	102	80,376	5,018	1,987,920
R1	26	247,953	1,784	443,574	338	2,367,690	2,853	130,907	3	1,762	77	47,314	5,081	3,239,200
2	15	64,833	1,222	221,957	44	308,220	2,921	126,787	4	2,115	85	75,864	4,291	799,776

(イ) トン数階級別表

年	10,000 総トン以上		10,000 総トン未満		6,000 総トン未満		3,000 総トン未満		1,000 総トン未満		500 総トン未満		5総トン以上 100総トン未満	
	隻数	総トン数	隻数	総トン数	隻数	総トン数	隻数	総トン数	隻数	総トン数	隻数	総トン数	隻数	総トン数
	H20	11	303,040	1	6,178	12	51,995	34	54,559	80	54,354	3,465	535,552	5,449
21	8	212,782			14	52,140	17	19,026	67	46,401	3,229	491,771	5,083	135,242
22	5	130,590	1	6,199	7	29,701	19	21,629	51	35,744	2,616	339,727	5,408	152,957
23	2	34,503			4	15,307	50	61,030	44	31,211	741	126,526	3,022	104,384
24	2	41,580	3	21,112	2	9,355	90	147,251	105	80,958	1,578	219,914	4,049	138,332
25	3	47,069			4	16,187	42	73,238	91	68,559	1,750	270,678	3,964	140,024
26	4	77,490			4	16,388	28	52,828	89	67,150	1,823	271,999	4,444	148,948
27	2	34,065	1	6,756	1	4,998	57	92,854	140	108,128	1,752	286,326	3,111	127,788
28	2	37,114			4	14,478	49	79,818	107	81,634	1,770	316,327	3,194	134,692
29	1	13,694	1	7,649	3	13,176	46	79,144	126	96,156	1,699	287,242	2,959	129,182
30	1	33,471	191	1,338,457	8	35,826	64	105,168	81	62,714	2,942	128,886	1,731	283,398
R1	6	230,994	343	2,408,415	8	33,587	51	81,861	96	73,333	1,746	284,395	2,831	126,615
2	1	12,630	46	322,240	7	28,674	46	83,530	82	59,791	1,194	168,838	2,915	124,073

海上出入貨物の状況

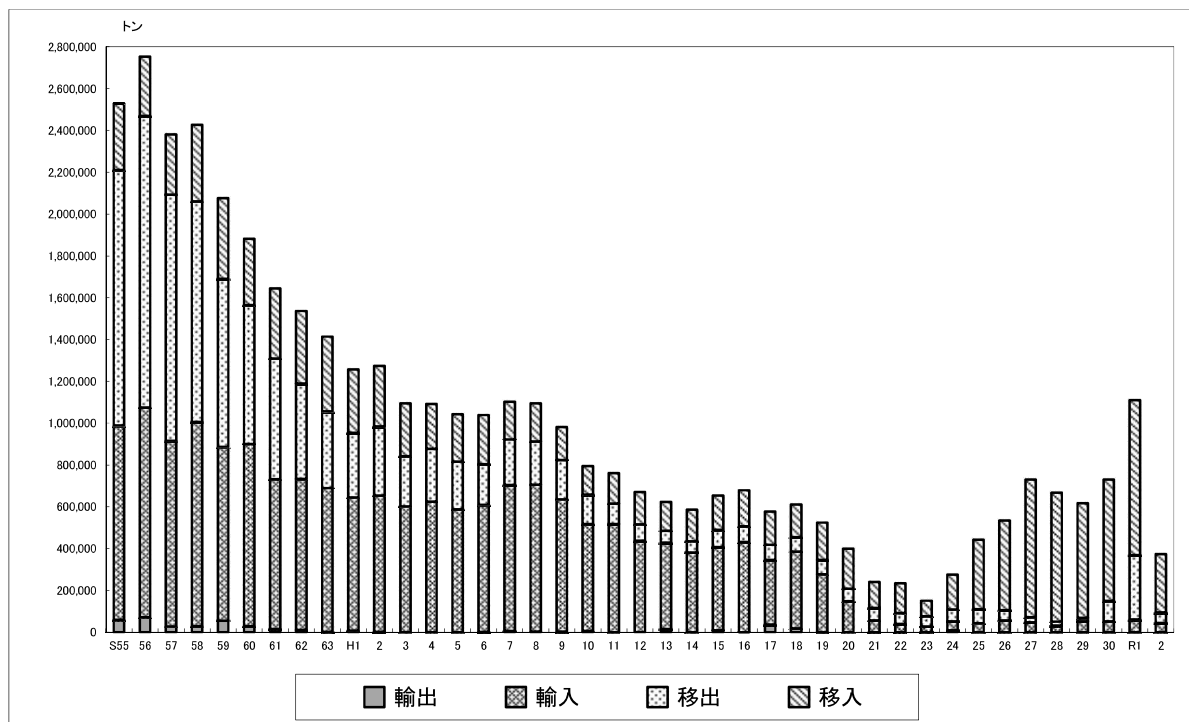

(ア)年次比較表(宮古港)

(単位:トン)

	外貨			内貨			合計
	輸出	輸入	計	移出	移入	計	
S55	58,596	929,636	988,232	1,223,379	316,155	1,539,534	2,527,766
56	71,431	1,002,989	1,074,420	1,395,039	283,974	1,679,013	2,753,433
57	27,825	888,111	915,936	1,177,117	288,077	1,465,194	2,381,130
58	28,806	976,988	1,005,794	1,055,825	364,747	1,420,572	2,426,366
59	54,853	832,211	887,064	802,734	385,930	1,188,664	2,075,728
60	27,950	871,831	899,781	665,559	315,980	981,539	1,881,320
61	14,200	718,132	732,332	576,310	335,406	911,716	1,644,048
62	10,450	722,098	732,548	457,200	346,502	803,702	1,536,250
63	500	688,956	689,456	367,321	356,900	724,221	1,413,677
H1	7,800	636,080	643,880	310,045	302,971	613,016	1,256,896
2	1,400	651,860	653,260	331,668	288,900	620,568	1,273,828
3		600,774	600,774	241,716	251,479	493,195	1,093,969
4		624,276	624,276	252,301	214,323	466,624	1,090,900
5		587,406	587,406	227,829	227,469	455,298	1,042,704
6	970	608,553	609,523	194,658	234,286	428,944	1,038,467
7	5,945	697,625	703,570	218,750	179,589	398,339	1,101,909
8	1,959	703,635	705,594	207,338	181,725	389,063	1,094,657
9	2,108	632,393	634,501	188,927	157,338	346,265	980,766
10	5,945	511,062	517,007	141,518	135,453	276,971	793,978
11		517,771	517,771	97,722	144,741	242,463	760,234
12		437,873	437,873	78,321	153,522	231,843	669,716
13	15,000	412,681	427,681	57,423	137,788	195,211	622,892
14		381,644	381,644	53,326	151,536	204,862	586,506
15	9,000	398,229	407,229	82,808	162,860	245,668	652,897
16	179	430,949	431,128	75,155	172,161	247,316	678,444
17	36,000	309,223	345,223	73,223	157,820	231,043	576,266
18	18,000	367,881	385,881	68,777	155,985	224,762	610,643
19	126	275,946	276,072	69,876	178,121	247,997	524,069
20		148,226	148,226	58,910	192,474	251,384	399,610
21	3	56,432	56,435	60,115	123,325	183,440	239,875
22	300	38,965	39,265	51,709	142,997	194,706	233,971
23	305	27,520	27,825	47,571	74,746	122,317	150,142
24	9,218	42,414	51,632	56,949	166,853	223,802	275,434
25		42,363	42,363	67,878	331,396	399,274	441,637
26		55,758	55,758	49,915	427,812	477,727	533,485
27		47,745	47,745	24,498	657,958	682,456	730,201
28		31,782	31,782	18,838	616,254	635,092	666,874
29		52,329	52,329	16,148	548,585	564,733	617,062
30		51,200	51,200	97,977	581,252	679,229	730,429
R1		60,530	60,530	308,048	741,378	1,049,426	1,109,956
2		43,409	43,409	51,252	278,742	329,994	373,403

(イ)公共・専用の別

(単位:トン)

	公共					専用				
	輸出	輸入	移出	移入	計	輸出	輸入	移出	移入	計
H20		148,226	58,910	192,474	399,610					
21	3	56,432	60,115	123,325	239,875					
22	300	38,965	51,709	142,997	233,971					
23	305	27,520	47,571	74,746	150,142					
24	9,218	42,414	56,949	166,853	275,434					
25		42,363	67,878	331,396	441,637					
26		55,758	49,915	427,812	533,485					
27		47,745	24,498	657,958	730,201					
28		31,782	18,838	616,254	666,874					
29		52,329	16,148	548,585	617,062					
30		51,200	97,977	581,252	730,429					
R1		60,530	308,048	741,378	1,109,956					
2		43,409	51,252	278,742	373,403					

(ウ)コンテナ数

(単位:TEU)

	輸出		輸入		移出		移入		計	
		実		実		実		実		実
H20					2	2	271	271	273	273
21					161	42	177	135	338	177
22					49		51	51	100	51
23					77		63	63	140	63
24					23	10	23	8	46	18
25					1,660	1,644	1,655	16	3,315	1,660
26							24	24	24	24
27					20		40	40	60	40
28										
29										
30										
R1										
2										

※H17~20空コンテナは含まない

(エ)地方別表・移出(宮古港)

(単位:トン)

	合計	北海道	東北	関東	北陸	中部	近畿	中国	四国	九州	海上
	51,252	45,267	2,017	1,567		2,401					
(1) 農水産品	20	20									
011. 麦											
022. とうもろこし											
023. 豆類											
024. その他雑穀											
031. 野菜・果物	20	20									
071. その他畜産品											
081. 水産品											
(2) 林産品											
091. 原木											
092. 製材											
101. 樹脂類											
111. 木材チップ											
112. その他林産品											
(3) 鉱産品											
131. 石炭											
161. 砂利・砂											
162. 石材											
181. リン鉱石											
211. 非金属鉱物											
(4) 金属機械工業品	10	10									
221. 鉄鋼											
222. 鋼材											
231. 非鉄金属											
241. 金属製品	10	10									
255. 自動車部品											
256. その他輸送機械											
261. 産業機械											
262. 電気機械											
(5) 化学工業品	11,986	8,402	2,017	1,567							
281. セメント											
291. ガラス類											
301. 窯業品											
311. 重油											
331. コークス											
351. 化学薬品											
361. 化学肥料	11,986	8,402	2,017	1,567							
371. その他化学工業品											
(6) 軽工業品											
381. 紙・パルプ											
421. 製造食品											
423. 水											
425. その他食料工業品											
(7) 雑工業品											
443. 家具装備品											
444. その他日用品											
451. ゴム製品											
461. その他食料工業品											
(8) 特殊品	2,501	100				2,401					
481. 金属くず											
491. 再利用資材	793					793					
501. 動植物性製造飼肥料											
511. 廃棄物											
512. 廃土砂	1,608					1,608					
531. 取合せ品	100	100									
(9) 分類不能のもの											
541. 分類不能のもの											
フェリー	36,735	36,735									

	合計	北海道	東北	関東	北陸	中部	近畿	中国	四国	九州	海上
	278,742	113,279	115,705	8,670		730	5,212	12,250	475	3,885	18,536
(1) 農水産品	18,546	10									18,536
011. 麦											
022. とうもろこし											
024. その他雑穀											
031. 野菜・果物	10	10									
051. その他農産品											
081. 水産品	18,536										18,536
(2) 林産品	1,094	1,094									
091. 原木	1,094	1,094									
092. 製材											
101. 樹脂類											
111. 木材チップ											
112. その他林産品											
(3) 鉱産品	196,357	82,950	107,280				4,800			1,327	
131. 石炭											
161. 砂利・砂	190,230	82,950	107,280								
162. 石材											
181. りん鉱石											
201. 原塩	1,327									1,327	
211. 非金属鉱物	4,800						4,800				
(4) 金属機械工業品	1,289			402			412		475		
221. 鉄鋼											
222. 鋼材	887						412		475		
231. 非鉄金属											
241. 金属製品											
255. 自動車部品											
256. その他輸送機械											
261. 産業機械											
262. 電気機械	402			402							
(5) 化学工業品	15,201		5,205	6,718		720				2,558	
281. セメント											
291. ガラス類											
301. 窯業品											
311. 重油											
323. LPG(液化石油ガス)											
324. その他石油製品	720					720					
331. コークス	2,558									2,558	
351. 化学薬品	6,364		5,205	1,159							
361. 化学肥料	5,559			5,559							
371. その他化学工業品											
(6) 軽工業品											
391. 糸及び紡績半製品											
421. 製造食品											
423. 水											
425. その他食料工業品											
(7) 雑工業品											
443. 家具装備品											
444. その他日用品											
451. ゴム製品											
471. その他製造工業品											
(8) 特殊品	17,030	30	3,200	1,550				12,250			
481. 金属くず											
491. 再利用資材	17,000		3,200	1,550				12,250			
501. 動植物性製造飼肥料											
511. 廃棄物											
521. 輸送用容器											
531. 取合せ品	30	30									
(9) 分類不能のもの	50	20	20			10					
541. 分類不能のもの	50	20	20			10					
フェリー	29,175	29,175									

(オ)輸移出入集計表(宮古港)

(単位:トン)

	輸出		
	R1年	2年	増減
合計	0	0	0

(単位:トン)

	輸入		
	R1年	2年	増減
合計	60,530	43,409	▲ 17,121
091 原木	3,130	0	▲ 3,130
ロシア	3,130	0	▲ 3,130
092 製材	9,911	8,327	▲ 1,584
中国	1,504	0	▲ 1,504
ロシア	8,407	8,327	▲ 80
131 石炭	5,230	5,526	296
ロシア	5,230	5,526	296
181 リン鉱石	5,000	9,192	4,192
モロッコ	5,000	9,192	4,192
201 原塩	10,518	8,653	▲ 1,865
中国	10,518	8,653	▲ 1,865
211 非金属鉱物	14,500	9,000	▲ 5,500
韓国	9,000	9,000	0
モロッコ	5,500	0	▲ 5,500
261 産業機械	62	0	▲ 62
中国	62	0	▲ 62
262 電気機械	1,717	0	▲ 1,717
中国	1,717	0	▲ 1,717
265 その他機械	867	0	▲ 867
中国	867	0	▲ 867
361 化学肥料	9,595	2,711	▲ 6,884
中国	5,595	2,711	▲ 2,884
モロッコ	4,000	0	▲ 4,000

(単位:トン)

	移出		
	R1年	2年	増減
合計	308,048	51,252	▲ 256,796
031 野菜・果物	20	20	0
北海道 室蘭	20	20	0
081 水産品	10	0	▲ 10
北海道 苫小牧	10	0	▲ 10
161 砂利・砂	323	0	▲ 323
青森 むつ小川原	323	0	▲ 323
241 金属製品	0	10	10
北海道 室蘭	0	10	10
361 化学肥料	8,565	11,986	3,421
北海道 苫小牧	1,680	3,644	1,964
北海道 釧路	5,858	4,758	▲ 1,100
青森 八戸	1,027	2,017	990
茨城 鹿島	0	1,567	1,567
491 再利用資材	0	793	793
愛知 名古屋	0	793	793
512 廃土砂	0	1,608	1,608
愛知 名古屋	0	1,608	1,608
531 取合せ品	420	100	▲ 320
北海道 室蘭	420	100	▲ 320
フェリー	298,710	36,735	▲ 261,975
北海道 室蘭	298,710	36,735	▲ 261,975

(オ)輸移出入集計表(宮古港)

(単位:トン)

		移入		
		R1年	2年	増減
合計		741,378	278,742	▲ 462,636
031	野菜・果物	10	10	0
	北海道 室蘭	10	10	0
081	水産品	22,004	18,536	▲ 3,468
	北海道 室蘭	20	0	▲ 20
	海上 海上	21,984	18,536	▲ 3,448
091	原木	2,149	1,094	▲ 1,055
	北海道 苫小牧	1,000	1094	94
	青森 大湊	1,149	0	▲ 1,149
161	砂利・砂	480,640	190,230	▲ 290,410
	北海道 苫小牧	4,500	3,700	▲ 800
	北海道 函館	7,000	0	▲ 7,000
	北海道 白老	223,018	79,250	▲ 143,768
	北海道 上磯	4,400	0	▲ 4,400
	青森 八戸	63,440	32,460	▲ 30,980
	青森 尻屋岬	58,700	30,650	▲ 28,050
	青森 むつ小川原	4,775	0	▲ 4,775
	宮城 仙台塩釜	27,320	14,650	▲ 12,670
	宮城 女川	43,370	24,420	▲ 18,950
	秋田 能代	7,417	3,600	▲ 3,817
	福島 久之浜	29,950	1,500	▲ 28,450
	千葉 千葉	1,600	0	▲ 1,600
	神奈川 川崎	2,300	0	▲ 2,300
	大阪 大阪	2,850	0	▲ 2,850
181	りん鉱石	2,510	0	▲ 2,510
	千葉 木更津	1,000	0	▲ 1,000
	広島 小用	1,510	0	▲ 1,510
201	原塩	1,664	1,327	▲ 337
	広島 瀬戸	307	0	▲ 307
	長崎 崎戸	1,357	1,327	▲ 30
211	非金属鉱物	5,410	4,800	▲ 610
	和歌山 和歌山下津	2,300	0	▲ 2,300
	兵庫 姫路	3,110	4,800	1,690
222	鋼材	2,154	887	▲ 1,267
	和歌山 和歌山下津	1,574	412	▲ 1,162
	香川 多度津	0	475	475
	香川 県内諸港	580	0	▲ 580

		移入		
		R1年	2年	増減
262	電気機械	1,170	402	▲ 768
	茨城 茨城	1,170	402	▲ 768
324	その他石油製品	669	720	51
	愛知 名古屋	669	720	51
331	コークス	2,549	2,558	9
	福岡 北九州	2,549	2,558	9
351	化学薬品	4,858	6,364	1,506
	青森 八戸	2,831	4,205	1,374
	福島 小名浜	0	1,000	1,000
	千葉 木更津	2,027	1,159	▲ 868
361	化学肥料	10,371	5,559	▲ 4,812
	北海道 苫小牧	912	0	▲ 912
	青森 八戸	2,000	0	▲ 2,000
	茨城 鹿島	2,700	0	▲ 2,700
	千葉 千葉	1,743	3,140	1,397
	千葉 木更津	1,816	2,419	603
	石川 七尾	1,200	0	▲ 1,200
491	再利用資材	15,930	17,000	1,070
	北海道 石狩	1,500	0	▲ 1,500
	秋田 秋田	2,100	1,600	▲ 500
	秋田 能代	0	1,600	1,600
	千葉 千葉	1,580	1,550	▲ 30
	岡山 岡山	10,750	12,250	1,500
531	取合せ品	270	30	▲ 240
	北海道 室蘭	270	30	▲ 240
541	分類不能のもの	40	50	10
	北海道 苫小牧	0	10	10
	北海道 白老	10	10	0
	岩手 山田	0	10	10
	岩手 県内諸港	0	10	10
	宮城 仙台塩釜	10	0	▲ 10
	千葉 千葉	10	0	▲ 10
	静岡 清水	0	10	10
	福岡 北九州	10	0	▲ 10
	フェリー	188,980	29,175	▲ 159,805
	北海道 室蘭	188,980	29,175	▲ 159,805

(カ)自動車航送車両

車種区分			車両長	合計		移出		移入	
				台数	トン数	台数	トン数	台数	トン数
611.	バス	特大	9m以上～	0	0	0	0	0	0
612.		大型	7m以上～9m未満	0	0	0	0	0	0
613.		普通	5m以上～7m未満	0	0	0	0	0	0
614.		小型	5m未満	0	0	0	0	0	0
621.	トラック	特大	9m以上～	96	6,720	39	2,730	57	3,990
622.		大型	7m以上～9m未満	20	1,000	5	250	15	750
623.		普通	5m以上～7m未満	5	150	5	150	0	0
624.		小型	4m以上～5m未満	2	20	2	20	0	0
631.	乗用車	普通・小型	4m以上	274	2,740	79	790	195	1,950
632.		軽四輪	4m未満	144	720	47	235	97	485
641.	その他	軽トラック	4m未満	0	0	0	0	0	0
642.		トラック・トレーラー	12m以上	496	54,560	296	32,560	200	22,000
合計				1,037	65,910	473	36,735	564	29,175

4 釜石港

入港船舶の状況

(ア) 年次比較表

年	外航商船		内航商船		漁船		その他		合計	
	隻数	総トン数	隻数	総トン数	隻数	総トン数	隻数	総トン数	隻数	総トン数
H20	66	1,226,907	1,152	1,204,175	4,337	75,468	68	35,768	5,623	2,542,318
21	62	1,323,928	925	1,068,482	4,057	319,125	51	45,648	5,095	2,757,183
22	106	2,144,603	904	1,045,116	2,274	41,672	49	25,798	3,333	3,257,189
23	37	358,954	592	478,776	934	19,152	57	29,844	1,620	886,726
24	35	1,097,846	900	789,064	2,374	47,019	43	23,292	3,352	1,957,221
25	52	1,453,627	1,175	1,115,268	2,497	43,003	41	24,959	3,765	2,636,857
26	40	966,680	1,078	949,366	2,560	47,814	35	18,004	3,713	1,981,864
27	46	1,181,222	1,057	928,522	2,149	38,967	33	17,358	3,285	2,166,069
28	55	1,497,315	1,090	896,219	1,802	34,840	39	20,514	2,986	2,448,888
29	57	1,499,016	1,070	884,747	1,619	34,728	40	21,040	2,786	2,439,531
30	83	1,600,869	1,008	866,189	1,831	63,282	34	20,030	2,956	2,550,370
R1	69	1,633,410	835	755,943	1,662	36,007	52	117,302	2,618	2,542,662
2	47	1,229,963	698	806,997	1,384	42,922	42	67,067	2,171	2,146,949

(イ) トン数階級別表

年	10,000 総トン以上		10,000 総トン未満		6,000 総トン未満		3,000 総トン未満		1,000 総トン未満		500 総トン未満		5総トン以上 100総トン未満	
	隻数	総トン数	隻数	総トン数	隻数	総トン数	隻数	総トン数	隻数	総トン数	隻数	総トン数	隻数	総トン数
H20	34	1,128,369	30	215,770	88	419,232	72	162,604	169	119,755	926	426,488	4,304	70,100
21	57	1,467,910	6	39,952	88	389,377	183	334,400	248	172,890	708	293,868	3,805	58,786
22	47	1,942,653	16	117,987	135	602,865	56	113,647	213	154,037	633	291,348	2,233	34,652
23	13	274,698	10	68,588	29	121,192	42	83,226	132	91,517	489	233,461	905	14,044
24	27	1,111,123	6	41,265	51	191,400	30	69,770	297	215,041	605	287,776	2,336	40,846
25	28	1,420,521	12	81,738	77	291,220	88	175,906	420	306,789	657	320,128	2,483	40,555
26	20	862,720	19	134,714	80	302,217	17	35,990	405	294,897	653	310,550	2,519	40,776
27	24	1,046,204	19	135,818	85	328,510	24	44,049	354	259,155	656	317,563	2,123	34,770
28	29	1,352,986	21	141,745	71	276,850	10	20,839	407	302,071	675	325,012	1,773	29,385
29	26	1,297,655	23	180,399	71	275,335	17	42,813	402	296,316	676	322,582	1,571	24,431
30	22	1,094,349	55	512,998	63	239,370	16	36,101	499	370,260	680	272,346	1,621	24,946
R1	24	1,224,167	53	501,413	69	262,173	18	41,852	354	259,317	481	228,912	1,619	24,828
2	19	958,283	51	494,091	61	233,269	13	32,734	272	201,247	458	206,756	1,297	20,569

海上出入貨物の状況

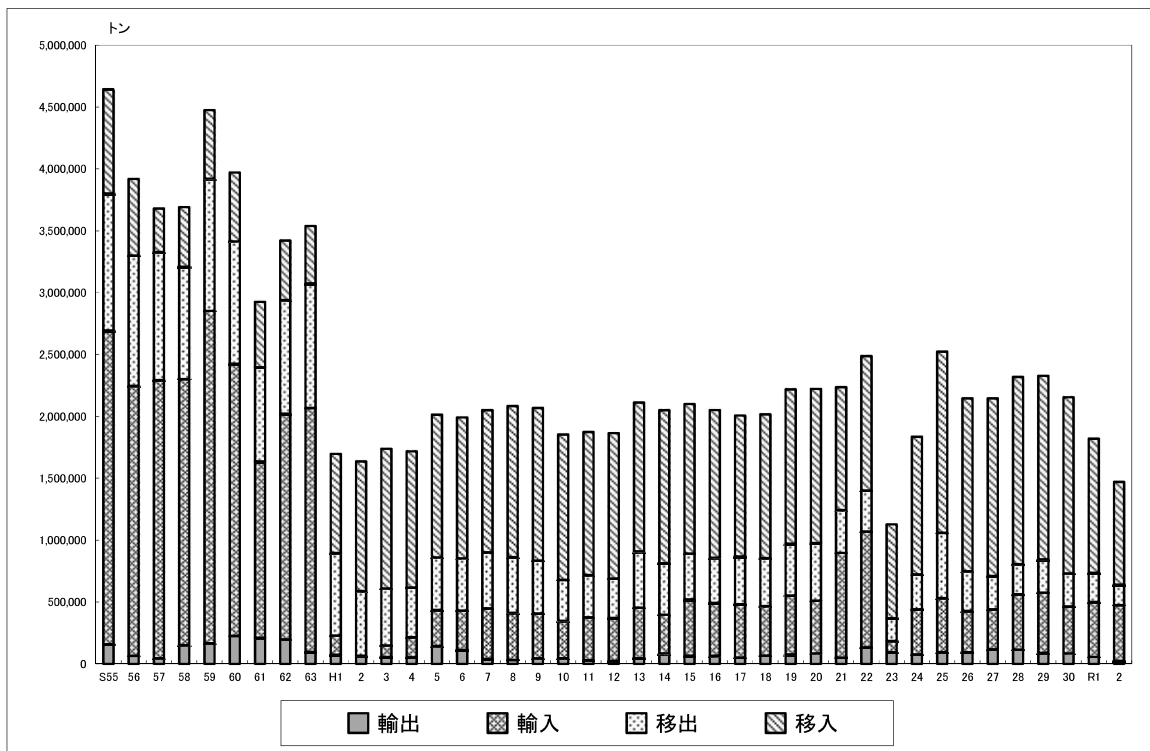

(ア)年次比較表(釜石港)

(単位:トン)

	外貨			内貨			合計
	輸出	輸入	計	移出	移入	計	
S55	158,266	2,535,518	2,693,784	1,108,471	839,608	1,948,079	4,641,863
56	65,372	2,180,239	2,245,611	1,054,061	618,875	1,672,936	3,918,547
57	45,649	2,247,344	2,292,993	1,035,974	350,886	1,386,860	3,679,853
58	152,462	2,148,788	2,301,250	907,774	481,616	1,389,390	3,690,640
59	166,131	2,687,373	2,853,504	1,067,367	553,954	1,621,321	4,474,825
60	225,512	2,199,428	2,424,940	989,881	555,806	1,545,687	3,970,627
61	209,942	1,425,746	1,635,688	760,631	529,285	1,289,916	2,925,604
62	198,160	1,822,834	2,020,994	919,714	479,507	1,399,221	3,420,215
63	96,383	1,971,979	2,068,362	1,005,109	465,554	1,470,663	3,539,025
H1	74,507	155,362	229,869	666,025	800,890	1,466,915	1,696,784
2	66,390		66,390	521,274	1,048,041	1,569,315	1,635,705
3	54,448	94,038	148,486	462,070	1,127,430	1,589,500	1,737,986
4	52,164	163,084	215,248	401,339	1,100,901	1,502,240	1,717,488
5	142,883	292,476	435,359	426,035	1,151,408	1,577,443	2,012,802
6	112,673	317,276	429,949	423,839	1,137,584	1,561,423	1,991,372
7	39,034	410,054	449,088	451,936	1,149,147	1,601,083	2,050,171
8	31,695	382,097	413,792	449,185	1,220,264	1,669,449	2,083,241
9	44,469	362,774	407,243	427,861	1,232,663	1,660,524	2,067,767
10	44,467	304,541	349,008	329,433	1,175,039	1,504,472	1,853,480
11	30,963	345,197	376,160	342,614	1,155,613	1,498,227	1,874,387
12	25,782	346,748	372,530	317,739	1,174,469	1,492,208	1,864,738
13	46,350	409,023	455,373	453,087	1,203,047	1,656,134	2,111,507
14	84,983	312,826	397,809	416,210	1,235,726	1,651,936	2,049,745
15	65,781	455,466	521,247	370,340	1,208,346	1,578,686	2,099,933
16	65,626	426,905	492,531	366,022	1,192,825	1,558,847	2,051,378
17	49,513	432,626	482,139	386,055	1,138,456	1,524,511	2,006,650
18	67,201	400,238	467,439	387,081	1,162,278	1,549,359	2,016,798
19	76,699	476,170	552,869	417,453	1,247,517	1,664,970	2,217,839
20	85,090	425,440	510,530	467,205	1,244,389	1,711,594	2,222,124
21	49,682	847,703	897,385	344,529	993,461	1,337,990	2,235,375
22	133,456	936,186	1,069,642	331,445	1,086,051	1,417,496	2,487,138
23	93,952	91,080	185,032	184,552	757,798	942,350	1,127,382
24	76,215	364,497	440,712	281,532	1,113,409	1,394,941	1,835,653
25	94,730	437,995	532,725	526,580	1,463,824	1,990,404	2,523,129
26	95,235	332,640	427,875	320,633	1,396,870	1,717,503	2,145,378
27	118,351	322,116	440,467	269,912	1,435,353	1,705,265	2,145,732
28	115,926	446,581	562,507	243,576	1,512,691	1,756,267	2,318,774
29	88,611	488,105	576,716	268,504	1,483,023	1,751,527	2,328,243
30	85,108	378,116	463,224	268,799	1,422,980	1,691,779	2,155,003
R1	57,011	442,846	499,857	236,380	1,082,989	1,319,369	1,819,226
2	25,663	448,018	473,681	166,460	830,059	996,519	1,470,200

(イ)公共・専用の別

(単位:トン)

	公共					専用				
	輸出	輸入	移出	移入	計	輸出	輸入	移出	移入	計
H20			210,326	137,414	347,740	85,090	425,440	256,879	1,106,975	1,874,384
21	3,401	60	145,793	140,216	289,470	46,281	847,643	198,736	853,245	1,945,905
22		501	135,905	145,997	282,403	133,456	935,685	195,540	940,054	2,204,735
23	83,618		147,505	292,663	523,786	10,334	91,080	37,047	465,135	603,596
24	35,747	17,454	60,404	201,197	314,802	40,468	347,043	221,128	912,212	1,520,851
25	11,897	1,500	236,131	511,152	760,680	82,833	436,495	290,449	952,672	1,762,449
26			65,951	463,560	529,511	95,235	332,640	254,682	933,310	1,615,867
27			33,694	478,661	512,355	118,351	322,116	236,218	956,692	1,633,377
28		2,179	28,889	631,935	663,003	115,926	444,402	214,687	880,756	1,655,771
29	747	1,771	31,459	577,694	611,671	87,864	486,334	237,045	905,329	1,716,572
30	25,246	8,549	20,668	527,074	581,537	59,862	369,567	248,131	895,906	1,573,466
R1	28,442	14,710	16,950	290,395	350,497	28,569	428,136	219,430	792,594	1,468,729
2	17,872	14,891	12,902	156,349	202,014	7,791	433,127	153,558	673,710	1,268,186

(ウ)コンテナ数

(単位:TEU)

	輸出		輸入		移出		移入		計	
		実		実		実		実		実
H20					24	24	10		34	24
21					36	36	48		84	36
22					57	57	62		119	57
23					126	126	112		238	126
24					909	884	854	29	1,763	913
25					974	960	1,064	18	2,038	978
26					1,314	1,306	1,348	30	2,662	1,336
27					2,205	2,192	2,190	50	4,395	2,242
28					1,246	1,183	1,526	412	2,772	1,595
29	52	51	83	23	1,744	1,152	1,845	1,219	3,724	2,445
30	1,958	1,911	1,900	1,093	1,784	1,317	1,966	1,187	7,608	5,508
R1	2,809	2,382	1,925	1,887	1,776	1,316	2,782	1,197	9,292	6,782
2	2,803	1,586	2,087	1,996	1,658	1,000	2,336	1,155	8,884	5,737

	合計	北海道	東北	関東	北陸	中部	近畿	中国	四国	九州	海上
	166,460	11,967	1,000	16,180		60,236	58,989	12,668	136	4,772	512
(1) 農水産品	6,118	18		6,100							
011. 麦											
022. とうもろこし											
023. 豆類	91			91							
024. その他雑穀											
051. その他農産品	859	18		841							
071. その他畜産品	2			2							
081. 水産品	5,166			5,166							
(2) 林産品	44	44									
091. 原木											
092. 製材	44	44									
101. 樹脂類											
111. 木材チップ											
112. その他林産品											
(3) 鉱産品	1,000		1,000								
131. 石炭											
161. 砂利・砂	1,000		1,000								
162. 石材											
181. りん鉱石											
211. 非金属鉱物											
(4) 金属機械工業品	152,918	10,155		6,537		59,841	58,902	12,668	136	4,679	
221. 鉄鋼	749							503		246	
222. 鋼材	152,104	10,155		6,472		59,841	58,902	12,165	136	4,433	
231. 非鉄金属											
241. 金属製品	9			9							
255. 自動車部品	56			56							
256. その他輸送機械											
261. 産業機械											
262. 電気機械											
(5) 化学工業品											
281. セメント											
291. ガラス類											
301. 窯業品											
311. 重油											
331. コークス											
351. 化学薬品											
361. 化学肥料											
371. その他化学工業品											
(6) 軽工業品	2,796	41		1,668		395	87			93	512
381. 紙・パルプ	1,579			1,579							
421. 製造食品											
423. 水	1,217	41		89		395	87			93	512
425. その他食料工業品											
(7) 雑工業品	9	9									
443. 家具装備品											
444. その他日用品	9	9									
451. ゴム製品											
461. 木製品											
(8) 特殊品	3,575	1,700		1,875							
481. 金属くず	1,700	1,700									
491. 再利用資材											
501. 動植物性製造飼肥料											
511. 廃棄物											
521. 輸送用容器	1,875			1,875							
531. 取合せ品											
(9) 分類不能のもの											
541. 分類不能のもの											

	合計	北海道	東北	関東	北陸	中部	近畿	中国	四国	九州	海上
	830,059	77,209	69,752	618,974		48,030	3,254	806		2,610	9,424
(1) 農水産品	18,794	710		8,289		371					9,424
011. 麦	2,532	370		1,791		371					
021. 米											
022. とうもろこし											
023. 豆類											
024. その他雑穀	320			320							
051. その他農産品	6,277	340		5,937							
081. 水産品	9,665			241							9,424
(2) 林産品											
091. 原木											
092. 製材											
101. 樹脂類											
111. 木材チップ											
112. その他林産品											
(3) 鉱産品	134,679	61,140	37,370	35,080		1,089					
131. 石炭	4,750	4,750									
161. 砂利・砂	128,840	56,390	37,370	35,080							
162. 石材	1,089					1,089					
181. りん鉱石											
201. 原塩											
211. 非金属鉱物											
(4) 金属機械工業品	323,735	8,440	10	288,111		23,701	2,454	806		213	
221. 鉄鋼	250,782	7,987		220,183		22,612					
222. 鋼材	71,918	453		66,903		1,089	2,454	806		213	
231. 非鉄金属											
241. 金属製品	422			422							
252. 完成自動車	10		10								
255. 自動車部品	603			603							
256. その他輸送機械											
261. 産業機械											
262. 電気機械											
265. その他機械											
(5) 化学工業品	300,596		24,685	254,664		18,850				2,397	
281. セメント	1,352			1,352							
291. ガラス類	202			202							
301. 窯業品											
311. 重油	46,340			46,340							
321. 石油製品	228,580		5,320	204,410		18,850					
323. LPG(液化石油ガス)	9,540		7,220	2,320							
331. コークス	2,397									2,397	
351. 化学薬品	5,211		5,171	40							
361. 化学肥料	6,974		6,974								
371. その他化学工業品											
(6) 軽工業品	235	10		205		20					
391. 糸及び紡績半製品											
421. 製造食品											
423. 水	235	10		205		20					
425. その他食料工業品											
(7) 雑工業品	1,778			1,778							
441. 衣服・身廻品・はきもの	33			33							
443. 家具装備品	953			953							
444. その他日用品	27			27							
451. ゴム製品	765			765							
471. その他製造工業品											
(8) 特殊品	50,242	6,909	7,687	30,847		3,999	800				
481. 金属くず	1,420	1,420									
491. 再利用資材											
501. 動植物性製造飼肥料	48,786	5,489	7,687	30,811		3,999	800				
511. 廃棄物											
521. 輸送用容器	36			36							
531. 取合せ品											
(9) 分類不能のもの											
541. 分類不能のもの											

(オ)輸移出入集計表(釜石港)

(単位:トン)

	輸出		
	R1年	2年	増減
合計	57,011	25,663	▲ 31,348
※空コンテナは含まない	2,382TEU	1,586TEU	▲ 796TEU
021 米	5	5	0
	1TEU	1TEU	0TEU
中国	5	5	0
031 野菜・果物	2	0	▲ 2
	1TEU	0TEU	▲ 1TEU
韓国	2	0	▲ 2
071 その他畜産品	0	3	3
	0TEU	1TEU	1TEU
中国(ホンコン)	0	3	3
081 水産品	4,146	5,365	1,219
	338TEU	426TEU	88TEU
韓国	3,167	0	▲ 3,167
中国	0	3,309	3,309
タイ	181	153	▲ 28
ベトナム	798	1,903	1,105
091 原木	19	0	▲ 19
	2TEU	0TEU	▲ 2TEU
ベトナム	19	0	▲ 19
092 製材	1,412	1,161	▲ 251
	118TEU	102TEU	▲ 16TEU
中国	1,412	1,161	▲ 251
222 鋼材	43,362	12,526	▲ 30,836
	1,261TEU	398TEU	▲ 863TEU
タイ	6,821	35	▲ 6,786
中国	13,459	4,554	▲ 8,905
韓国	1,159	146	▲ 1,013
アメリカ	21,923	7,791	▲ 14,132
241 金属製品	0	3	3
	0TEU	1TEU	1TEU
中国	0	3	3
252 完成自動車	0	2	2
	0TEU	2TEU	2TEU
中国	0	2	2
255 自動車部品	21	9	▲ 12
	3TEU	4TEU	1TEU
韓国	15	0	▲ 15
中国	6	9	3
261 産業機械	191	108	▲ 83
	25TEU	20TEU	▲ 5TEU
韓国	16	24	8
中国	0	2	2
ベトナム	175	82	▲ 93
265 その他機械	0	145	145
	0TEU	20TEU	20TEU
中国	0	2	2
タイ	0	118	118
ベトナム	0	25	25
381 紙・パルプ	6,768	4,883	▲ 1,885
	453TEU	354TEU	▲ 99TEU
韓国	5,822	3,716	▲ 2,106
中国	946	1,167	221

	輸出		
	R1年	2年	増減
442 文房具・運動娯楽用品・楽器	491	794	303
	119TEU	181TEU	62TEU
中国	491	794	303
444 その他日用品	7	5	▲ 2
	1TEU	1TEU	0TEU
中国	7	0	▲ 7
タイ	0	5	5
491 再利用資材	511	482	▲ 29
	44TEU	34TEU	▲ 10TEU
中国	110	231	121
中国(ホンコン)	0	75	75
ベトナム	272	26	▲ 246
台湾	0	150	150
フィリピン	129	0	▲ 129
521 輸送用容器	71	164	93
	15TEU	39TEU	24TEU
韓国	0	33	33
中国	8	20	12
ベトナム	63	111	48
531 取合せ品	5	8	3
	1TEU	2TEU	1TEU
韓国	5	8	3

(単位:トン)

	輸入		
	R1年	2年	増減
合計	442,846	448,018	5,172
※空コンテナは含まない	1,887TEU	1,996TEU	109TEU
022 とうもろこし	115,441	73,461	▲ 41,980
	13TEU	6TEU	▲ 7TEU
韓国	74	111	37
中国	167	0	▲ 167
アメリカ	61,300	0	▲ 61,300
ブラジル	53,900	73,350	19,450
023 麦	60	0	▲ 60
	4TEU	0TEU	▲ 4TEU
ベトナム	60	0	▲ 60
024 その他雑穀	0	36,030	36,030
	0TEU	2TEU	2TEU
ベトナム	0	30	30
アメリカ	0	36,000	36,000
031 野菜・果物	16	15	▲ 1
	1TEU	1TEU	0TEU
中国	0	15	15
ベトナム	16	0	▲ 16
051 その他農産品	752	193	▲ 559
	34TEU	9TEU	▲ 25TEU
ベトナム	129	193	64
タイ	623	0	▲ 623
081 水産品	30	116	86
	2TEU	8TEU	6TEU
中国	30	56	26
台湾	0	30	30
ベトナム	0	30	30

(オ)輸移出入集計表(釜石港)

(単位:トン)

	輸入		
	R1年	2年	増減
131 石炭	312,936	323,666	10,730
オーストラリア	312,936	277,054	▲ 35,882
イギリス	0	46,612	46,612
161 砂利・砂	44	44	0
	2TEU	2TEU	0TEU
中国	44	44	0
211 非金属鉱物	1,814	1,123	▲ 691
	89TEU	57TEU	▲ 32TEU
中国	1,814	1,123	▲ 691
222 鋼材	0	9	9
	0TEU	1TEU	1TEU
中国	0	9	9
231 非鉄金属	15	100	85
	3TEU	11TEU	8TEU
韓国	0	39	39
中国	15	61	46
241 金属製品	62	16	▲ 46
	12TEU	1TEU	▲ 11TEU
韓国	12	0	▲ 12
中国	50	16	▲ 34
251 鉄道車両	37	0	▲ 37
	6TEU	0TEU	▲ 6TEU
韓国	10	0	▲ 10
ベトナム	27	0	▲ 27
255 自動車部品	343	588	245
	51TEU	84TEU	33TEU
韓国	0	16	16
中国	110	155	45
タイ	0	27	27
ベトナム	233	390	157
261 産業機械	0	218	218
	0TEU	27TEU	27TEU
韓国	0	64	64
中国	0	154	154
291 ガラス類	441	87	▲ 354
	72TEU	15TEU	▲ 57TEU
中国	441	76	▲ 365
ベトナム	0	11	11
301 窯業品	206	297	91
	10TEU	14TEU	4TEU
韓国	0	45	45
中国	206	252	46
324 その他石油製品	0	78	78
	0TEU	6TEU	6TEU
韓国	0	78	78
351 化学薬品	4	248	244
	1TEU	18TEU	17TEU
韓国	4	79	75
中国	0	169	169

	輸入		
	R1年	2年	増減
361 化学肥料	554	292	▲ 262
	36TEU	16TEU	▲ 20TEU
韓国	0	37	37
中国	554	255	▲ 299
371 染料・塗料・合成樹脂・ その他化学工業品	242	204	▲ 38
	24TEU	19TEU	▲ 5TEU
韓国	242	190	▲ 52
中国	0	14	14
421 製造食品	0	270	270
	0TEU	18TEU	18TEU
韓国	0	60	60
ベトナム	0	210	210
441 衣服・身廻品・はきもの	474	286	▲ 188
	94TEU	60TEU	▲ 34TEU
韓国	0	48	48
中国	309	186	▲ 123
中国(ホンコン)	21	0	▲ 21
ベトナム	144	52	▲ 92
443 家具装備品	711	855	144
	141TEU	137TEU	▲ 4TEU
韓国	0	196	196
台湾	44	0	▲ 44
中国	591	572	▲ 19
中国(ホンコン)	8	0	▲ 8
ベトナム	68	87	19
444 その他日用品	5,821	7,232	1,411
	899TEU	1,105TEU	206TEU
韓国	0	968	968
台湾	19	26	7
中国	4,577	4,871	294
中国(ホンコン)	1,110	940	▲ 170
ベトナム	115	427	312
451 ゴム製品	2,331	1,992	▲ 339
	386TEU	335TEU	▲ 51TEU
韓国	885	243	▲ 642
中国	0	643	643
タイ	0	1,099	1,099
ベトナム	1,446	7	▲ 1,439
471 その他製造工業品	502	0	▲ 502
	5TEU	0TEU	▲ 5TEU
韓国	495	0	▲ 495
中国	7	0	▲ 7
491 再利用資材	0	576	576
	0TEU	39TEU	39TEU
韓国	0	146	146
中国	0	44	44
タイ	0	386	386
521 輸送用容器	10	22	12
	2TEU	5TEU	3TEU
中国	10	22	12

(オ)輸移出入集計表(釜石港)

(単位:トン)

		移出		
		R1年	2年	増減
合計		236,380	166,460	▲ 69,920
※空コンテナは含まない		1,316TEU	1,000TEU	▲ 316TEU
023 豆類		94	91	▲ 3
		8TEU	8TEU	0TEU
東京	東京	5	0	▲ 5
神奈川	横浜	89	91	2
051 その他農産品		491	859	368
		68TEU	82TEU	14TEU
北海道	苫小牧	0	18	18
神奈川	横浜	491	841	350
071 その他畜産品		0	2	2
		0TEU	1TEU	1TEU
神奈川	横浜	0	2	2
081 水産品		5,689	5,166	▲ 523
		508TEU	408TEU	▲ 100TEU
東京	東京	330	69	▲ 261
神奈川	横浜	5,359	5,097	▲ 262
092 製材		0	44	44
北海道	苫小牧	0	44	44
161 砂利・砂		1,500	1,000	▲ 500
岩手	宮古	1,500	0	▲ 1,500
宮城	仙台塩釜	0	1,000	1,000
221 鉄鋼		0	749	749
山口	徳山下松	0	503	503
福岡	北九州	0	246	246
222 鋼材		219,241	152,104	▲ 67,137
		82TEU	26TEU	▲ 56TEU
北海道	苫小牧	13,592	10,155	▲ 3,437
茨城	鹿島	2,542	0	▲ 2,542
千葉	千葉	13,526	4,681	▲ 8,845
千葉	木更津	585	1,478	893
神奈川	横浜	1,024	313	▲ 711
石川	金沢	81	0	▲ 81
愛知	名古屋	67,155	57,280	▲ 9,875
愛知	三河	3,359	2,561	▲ 798
大阪	大阪	4,310	4,427	117
大阪	堺泉北	71,173	41,856	▲ 29,317
兵庫	姫路	12,544	12,619	75
広島	広島	3,248	2,050	▲ 1,198
山口	徳山下松	21,538	10,115	▲ 11,423
愛媛	伊予	0	136	136
福岡	北九州	4,564	4,433	▲ 131
241 金属製品		0	9	9
		0TEU	2TEU	2TEU
神奈川	横浜	0	9	9
255 自動車部品		100	56	▲ 44
		8TEU	3TEU	▲ 5TEU
神奈川	横浜	100	56	▲ 44
261 産業機械		13	0	▲ 13
		4TEU	0TEU	▲ 4TEU
神奈川	横浜	13	0	▲ 13
381 紙・パルプ		3,651	1,579	▲ 2,072
		322TEU	138TEU	▲ 184TEU
東京	東京	3,651	603	▲ 3,048
神奈川	横浜	0	976	976

		移出		
		R1年	2年	増減
423 水		1,828	1,217	▲ 611
北海道	苫小牧	42	41	▲ 1
茨城	鹿島	16	0	▲ 16
千葉	千葉	210	61	▲ 149
千葉	木更津	0	28	28
愛知	名古屋	728	328	▲ 400
愛知	三河	0	67	67
大阪	大阪	10	0	▲ 10
大阪	堺泉北	41	67	26
兵庫	姫路	32	20	▲ 12
広島	広島	10	0	▲ 10
山口	徳山下松	20	0	▲ 20
福岡	北九州	104	93	▲ 11
海上	海上	615	512	▲ 103
443 家具装備品		15	0	▲ 15
		2TEU	0TEU	▲ 2TEU
神奈川	横浜	15	0	▲ 15
444 その他日用品		0	9	9
北海道	苫小牧	0	9	9
481 金属くず		1,671	1,700	29
		4TEU	0TEU	▲ 4TEU
北海道	室蘭	0	1,700	1,700
茨城	鹿島	1,585	0	▲ 1,585
神奈川	横浜	86	0	▲ 86
521 輸送用容器		2,087	1,875	▲ 212
		310TEU	332TEU	22TEU
東京	東京	25	0	▲ 25TEU
神奈川	横浜	2,062	1,875	▲ 187

(単位:トン)

		移入		
		R1年	2年	増減
合計		1,083,166	830,059	▲ 253,107
		1,197TEU	1,155TEU	▲ 42TEU
011 麦		4,123	2,532	▲ 1,591
北海道	釧路	0	370	370
青森	八戸	688	0	▲ 688
茨城	鹿島	2,843	1,791	▲ 1,052
千葉	千葉	317	0	▲ 317
神奈川	横浜	275	0	▲ 275
愛知	衣浦	0	371	371
022 どうもろこし		2,968	0	▲ 2,968
青森	八戸	1,471	0	▲ 1,471
茨城	鹿島	1,497	0	▲ 1,497
024 その他雑穀		8,095	320	▲ 7,775
茨城	鹿島	8,095	320	▲ 7,775
051 その他農産品		8,524	6,277	▲ 2,247
		694TEU	538TEU	▲ 156TEU
北海道	十勝	0	340	340
東京	東京	8,115	5,622	▲ 2,493
神奈川	横浜	409	315	▲ 94

(オ)輸移出入集計表(金石港)

(単位:トン)

	移入		
	R1年	2年	増減
081 水産品	12,557	9,665	▲ 2,892
	14TEU	20TEU	6TEU
東京 東京	177	25	▲ 152
神奈川 横浜	0	216	216
海上 海上	12,380	9,424	▲ 2,956
131 石炭	0	4,750	4,750
北海道 上磯	0	4,750	4,750
161 砂利・砂	248,927	128,840	▲ 120,087
北海道 苫小牧	52,510	24,240	▲ 28,270
北海道 函館	35,100	6,060	▲ 29,040
北海道 白老	27,835	0	▲ 27,835
北海道 上磯	62,610	26,090	▲ 36,520
青森 青森	2,500	0	▲ 2,500
宮城 仙台塩釜	9,224	36,770	27,546
宮城 気仙沼	1,500	0	▲ 1,500
福島 小名浜	0	600	600
茨城 鹿島	5,580	6,380	800
千葉 木更津	34,398	25,030	▲ 9,368
神奈川 横浜	2,200	3,670	1,470
神奈川 川崎	7,370	0	▲ 7,370
愛知 名古屋	4,200	0	▲ 4,200
和歌山 和歌山下津	3,900	0	▲ 3,900
162 石材	7,646	1,089	▲ 6,557
静岡 焼津	4,643	0	▲ 4,643
静岡 大井川	3,003	1,089	▲ 1,914
221 鉄鋼	337,796	250,782	▲ 87,014
北海道 室蘭	8,050	7,987	▲ 63
茨城 鹿島	1,488	1,748	260
千葉 木更津	301,528	218,435	▲ 83,093
愛知 名古屋	26,730	22,612	▲ 4,118
222 鋼材	85,775	71,918	▲ 13,857
北海道 苫小牧	858	453	▲ 405
茨城 鹿島	63,936	48,046	▲ 15,890
千葉 木更津	17,552	18,857	1,305
愛知 名古屋	0	1,089	1,089
兵庫 姫路	0	1,014	1,014
兵庫 東播磨	3,429	1,440	▲ 1,989
広島 広島	0	58	58
山口 徳山下松	0	748	748
福岡 北九州	0	213	213
241 金属製品	22	422	400
	5TEU	8TEU	3TEU
神奈川 横浜	22	422	400
252 完成自動車	0	10	10
宮城 仙台塩釜	0	10	10
255 自動車部品	412	603	191
	160TEU	183TEU	23TEU
東京 東京	11	7	▲ 4
神奈川 横浜	401	596	195
256 その他輸送機械	1	0	▲ 1
宮城 仙台塩釜	1	0	▲ 1
281 セメント	910	1,352	442
	46TEU	66TEU	20TEU
東京 東京	0	77	77
神奈川 横浜	910	1,275	365
291 ガラス類	202	202	0
茨城 鹿島	202	202	0
311 重油	48,270	46,340	▲ 1,930
千葉 千葉	48,270	46,340	▲ 1,930
321 石油製品	231,720	228,580	▲ 3,140
北海道 室蘭	4,490	0	▲ 4,490
北海道 苫小牧	5,640	0	▲ 5,640

	移入		
	R1年	2年	増減
321 石油製品			
北海道 函館	1,630	0	▲ 1,630
宮城 仙台塩釜	0	4,120	4,120
福島 小名浜	0	1,200	1,200
茨城 鹿島	132,510	127,650	▲ 4,860
千葉 千葉	43,990	59,050	15,060
神奈川 横浜	0	4,400	4,400
神奈川 川崎	17,530	13,310	▲ 4,220
新潟 新潟	1,200	0	▲ 1,200
三重 四日市	24,730	18,850	▲ 5,880
323 LPG(液化石油ガス)	8,890	9,540	650
青森 青森	3,110	4,910	1,800
宮城 仙台塩釜	2,790	2,310	▲ 480
茨城 鹿島	2,990	2,320	▲ 670
331 コークス	3,600	2,397	▲ 1,203
福岡 北九州	3,600	2,397	▲ 1,203
351 化学薬品	6,411	5,211	▲ 1,200
	0TEU	2TEU	2TEU
福島 小名浜	6,411	5,171	▲ 1,240
神奈川 横浜	0	40	40
361 化学肥料	6,412	6,974	562
福島 小名浜	6,412	6,974	562
423 水	113	235	122
北海道 室蘭	0	10	10
茨城 鹿島	54	71	17
千葉 木更津	45	134	89
愛知 名古屋	14	20	6
441 衣服・身廻品・はきもの	0	33	33
	0TEU	11TEU	11TEU
神奈川 横浜	0	33	33
443 家具装備品	513	953	440
	57TEU	93TEU	36TEU
東京 東京	124	0	▲ 124
神奈川 横浜	389	953	564
444 その他日用品	308	27	▲ 281
	30TEU	4TEU	▲ 26TEU
東京 東京	27	0	▲ 27
神奈川 横浜	281	27	▲ 254
451 ゴム製品	625	765	140
	191TEU	224TEU	33TEU
東京 東京	441	244	▲ 197
神奈川 横浜	184	521	337
481 金属くず	7,925	1,420	▲ 6,505
北海道 苫小牧	0	1,420	1,420
岩手 大船渡	3,170	0	▲ 3,170
福島 小名浜	3,170	0	▲ 3,170
茨城 鹿島	1,585	0	▲ 1,585
501 動植物性製造飼肥料	50,421	48,786	▲ 1,635
北海道 室蘭	600	1,000	400
北海道 苫小牧	0	4,489	4,489
青森 八戸	0	7,194	7,194
宮城 石巻	0	493	493
千葉 千葉	2,987	3,198	211
千葉 木更津	699	0	▲ 699
神奈川 横浜	35,520	27,613	▲ 7,907
静岡 清水	5,884	3,999	▲ 1,885
愛知 名古屋	2,406	0	▲ 2,406
兵庫 神戸	2,325	800	▲ 1,525
521 輸送用容器	0	36	36
	0TEU	6TEU	6TEU
神奈川 横浜	0	36	36

(カ)コンテナ貨物取扱量(釜石港・実入り)

(単位:トン、TEU)

合計	合計		輸出		輸入		移出		移入	
	トン	TEU	トン	TEU	トン	TEU	トン	TEU	トン	TEU
合計	53,555	5,737	17,872	1,586	15,002	1,996	9,932	1,000	10,749	1,155
(1) 農水産品	18,456	1,511	5,373	428	465	26	6,100	499	6,518	558
021. 米	5	1	5	1						
022. とうもろこし	111	6			111	6				
023. 豆類	91	8					91	8		
024. その他雑穀	30	2			30	2				
031. 野菜・果物	15	1			15	1				
051. その他農産品	7,311	629			193	9	841	82	6,277	538
071. その他畜産品	5	2	3	1			2	1		
081. 水産品	10,888	862	5,365	426	116	8	5,166	408	241	20
(2) 林産品	1,161	102	1,161	102						
092. 製材	1,161	102	1,161	102						
(3) 鉱産品	1,167	59			1,167	59				
161. 砂利・砂	44	2			44	2				
211. 非金属鉱物	1,123	57			1,123	57				
(4) 金属機械工業品	7,336	791	5,002	445	931	124	378	31	1,025	191
222. 鋼材	5,057	425	4,735	398	9	1	313	26		
231. 非鉄金属	100	11			100	11				
241. 金属製品	450	12	3	1	16	1	9	2	422	8
252. 完成自動車	2	2	2	2						
255. 自動車部品	1,256	274	9	4	588	84	56	3	603	183
261. 産業機械	326	47	108	20	218	27				
262. 電気機械										
265. その他機械	145	20	145	20						
(5) 化学工業品	9,060	648	4,883	354	1,206	88	1,579	138	1,392	68
281. セメント	1,352	66							1,352	66
291. ガラス類	87	15			87	15				
301. 窯業品	297	14			297	14				
324. その他石油製品	78	6			78	6				
351. 化学薬品	288	20			248	18			40	2
361. 化学肥料	292	16			292	16				
371. 染料・塗料・合成樹脂・その他化学工業品	204	19			204	19				
381. 紙・パルプ	6,462	492	4,883	354			1,579	138		
(6) 軽工業品	270	18			270	18				
421. 製造食品	270	18			270	18				
424. たばこ										
(7) 雑工業品	12,942	2,151	799	182	10,365	1,637			1,778	332
441. 衣服・身廻品・はきもの	319	71			286	60			33	11
442. 文房具・運動娯楽用品・楽器	794	181	794	181						
443. 家具装備品	1,808	230			855	137			953	93
444. その他日用品	7,264	1,110	5	1	7,232	1,105			27	4
451. ゴム製品	2,757	559			1,992	335			765	224
461. 木製品										
(8) 特殊品	3,163	457	654	75	598	44	1,875	332	36	6
491. 再利用資材	1,058	73	482	34	576	39				
501. 動植物性製造飼肥料										
521. 輸送用容器	2,097	382	164	39	22	5	1,875	332	36	6
531. 取合せ品	8	2	8	2						
(9) 分類不能のもの										
541. 分類不能のもの										

(注)コンテナ貨物のトン数は、その中味を品種ごとに計上しました。ただし、コンテナ自体の質量は含んでいません。

(注)コンテナ個数は、20ft換算のコンテナ取扱個数の単位(TEU)で表し、20ftコンテナ1個を1TEUとして計算しています。

5 大船渡港

入港船舶の状況

(ア)年次比較表

年	外航商船		内航商船		漁船		その他		合計	
	隻数	総トン数	隻数	総トン数	隻数	総トン数	隻数	総トン数	隻数	総トン数
H20	86	574,549	898	1,786,384	13,584	216,277	88	66,069	14,656	2,643,279
21	77	615,305	857	1,751,729	12,573	447,363	76	55,709	13,583	2,870,106
22	70	639,611	778	1,682,696	12,731	219,056	71	72,803	13,650	2,614,166
23	13	110,734	239	555,684	5,171	96,137	32	30,787	5,455	793,342
24	21	225,857	507	1,213,361	8,632	221,955	163	124,772	9,323	1,785,945
25	25	213,290	766	1,705,246	9,235	139,756	169	80,631	10,195	2,138,923
26	25	217,325	906	1,837,089	9,310	152,463	250	214,710	10,491	2,421,587
27	25	190,486	884	1,774,749	8,352	122,859	218	205,902	9,479	2,293,996
28	31	263,526	787	1,674,686	7,784	126,508	199	190,255	8,801	2,254,975
29	23	182,817	888	2,000,621	8,483	144,378	119	96,114	9,513	2,423,930
30	30	246,867	816	1,808,928	7,147	126,157	89	61,365	8,082	2,243,317
R1	33	325,787	921	2,260,640	7,340	122,876	120	87,651	8,414	2,796,954
2	54	563,845	841	1,999,056	5,874	127,927	39	20,243	6,808	2,711,071

(イ)トン数階級別表

年	10,000		10,000		6,000		3,000		1,000		500		5総トン以上	
	総トン以上		総トン未満		総トン未満		総トン未満		総トン未満		総トン未満		100総トン未満	
	隻数	総トン数	隻数	総トン数	隻数	総トン数	隻数	総トン数	隻数	総トン数	隻数	総トン数	隻数	総トン数
H20	9	169,240	107	833,850	242	1,134,816	11	23,257	88	65,993	1,300	288,747	12,899	127,376
21	31	464,589	84	633,967	212	998,295	31	67,596	64	45,622	1,830	554,312	11,331	105,725
22	22	411,030	99	746,905	201	972,963	19	44,203	76	55,026	1,222	267,744	12,011	116,295
23	10	250,302	15	109,731	46	219,999	22	39,016	27	20,257	498	109,480	4,837	44,557
24	15	272,727	56	404,247	126	622,896	57	87,255	48	35,069	1,015	279,707	8,006	84,044
25	13	252,621	77	561,493	184	872,606	58	84,542	65	48,540	844	229,188	8,954	89,933
26	22	303,338	73	525,843	202	984,729	82	129,555	151	112,170	998	282,126	8,963	83,826
27	19	325,838	48	347,021	203	1,020,380	97	162,761	129	92,277	862	271,994	8,121	73,725
28	13	188,668	50	375,564	232	1,170,777	68	123,771	101	77,023	885	256,767	7,452	62,405
29	10	136,265	63	458,654	266	1,376,356	27	47,449	83	60,693	946	277,305	8,118	67,208
30	14	201,766	68	509,661	217	1,097,409	32	63,666	103	75,998	833	236,493	6,815	58,324
R1	21	337,561	78	590,620	283	1,421,364	23	38,265	158	116,180	772	230,939	7,079	62,025
2	24	326,531	86	677,250	260	1,329,491	18	29,571	101	76,276	796	226,712	5,523	45,240

海上出入貨物の状況

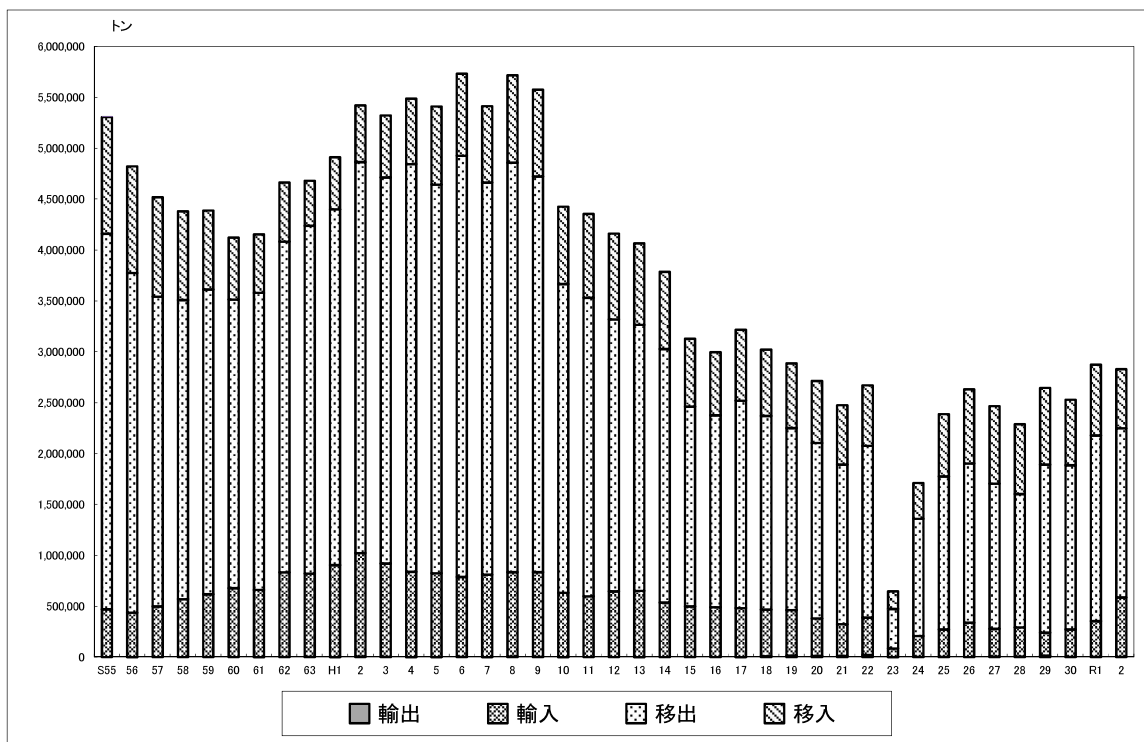

(ア)年次比較表(大船渡港)

(単位:トン)

	外貨			内貨			合計
	輸出	輸入	計	移出	移入	計	
S55		471,173	471,173	3,686,965	1,147,286	4,834,251	5,305,424
56	13	435,343	435,356	3,338,889	1,046,045	4,384,934	4,820,290
57		497,615	497,615	3,043,143	976,452	4,019,595	4,517,210
58		568,904	568,904	2,939,041	871,267	3,810,308	4,379,212
59		618,945	618,945	2,993,666	773,908	3,767,574	4,386,519
60		676,204	676,204	2,835,899	610,386	3,446,285	4,122,489
61	1,800	658,526	660,326	2,918,891	572,471	3,491,362	4,151,688
62		831,338	831,338	3,249,603	580,156	3,829,759	4,661,097
63	3,075	817,710	820,785	3,416,823	442,280	3,859,103	4,679,888
H1	1,850	902,962	904,812	3,495,413	511,791	4,007,204	4,912,016
2	6,671	1,015,820	1,022,491	3,840,648	557,847	4,398,495	5,420,986
3	2,511	918,974	921,485	3,790,422	611,006	4,401,428	5,322,913
4	1,565	837,928	839,493	4,003,669	642,696	4,646,365	5,485,858
5	1,791	823,175	824,966	3,818,079	767,876	4,585,955	5,410,921
6	3,242	784,682	787,924	4,136,547	808,990	4,945,537	5,733,461
7	1,930	808,144	810,074	3,852,729	750,577	4,603,306	5,413,380
8	6,444	830,339	836,783	4,020,078	859,000	4,879,078	5,715,861
9	2,631	832,210	834,841	3,886,346	851,987	4,738,333	5,573,174
10	456	631,260	631,716	3,033,598	757,941	3,791,539	4,423,255
11		597,354	597,354	2,932,161	823,231	3,755,392	4,352,746
12		645,247	645,247	2,672,553	843,234	3,515,787	4,161,034
13	741	651,197	651,938	2,612,744	799,732	3,412,476	4,064,414
14		535,842	535,842	2,489,614	759,607	3,249,221	3,785,063
15		498,511	498,511	1,962,364	666,102	2,628,466	3,126,977
16		489,761	489,761	1,884,408	621,953	2,506,361	2,996,122
17	1,421	479,596	481,017	2,039,328	696,088	2,735,416	3,216,433
18	7,828	459,557	467,385	1,902,598	651,188	2,553,786	3,021,171
19	14,196	449,084	463,280	1,787,287	634,940	2,422,227	2,885,507
20	12,185	366,489	378,674	1,726,117	607,435	2,333,552	2,712,226
21	12,895	311,470	324,365	1,566,592	584,616	2,151,208	2,475,573
22	20,018	369,222	389,240	1,686,616	594,899	2,281,515	2,670,755
23	295	86,058	86,353	387,780	172,732	560,512	646,865
24	4,694	203,134	207,828	1,151,241	350,477	1,501,718	1,709,546
25	3,000	270,505	273,505	1,500,876	612,933	2,113,809	2,387,314
26		337,905	337,905	1,564,184	727,797	2,291,981	2,629,886
27	7,147	271,158	278,305	1,426,104	761,920	2,188,024	2,466,329
28	7,552	283,700	291,252	1,311,254	685,229	1,996,483	2,287,735
29	13,806	228,622	242,428	1,649,015	753,410	2,402,425	2,644,853
30	3,928	267,469	271,397	1,614,926	641,025	2,255,951	2,527,348
R1	4,273	349,144	353,417	1,824,260	694,788	2,519,048	2,872,465
2	4,056	582,807	586,863	1,662,044	579,613	2,241,657	2,828,520

(イ)公共・専用の別

(単位:トン)

	公共					専用				
	輸出	輸入	移出	移入	計	輸出	輸入	移出	移入	計
H20	7,525	356,827	165,172	122,285	651,809	4,660	9,662	1,560,945	485,150	2,060,417
21	12,895	311,470	198,614	86,328	609,307			1,367,978	498,288	1,866,266
22	20,018	369,222	90,318	86,540	566,098			1,596,298	508,359	2,104,657
23	295	86,058	17,275	58,006	161,634			370,505	114,726	485,231
24	4,694	203,134	58,027	68,611	334,466			1,093,214	281,866	1,375,080
25	3,000	270,505	2,815	118,755	395,075			1,498,061	494,178	1,992,239
26		337,905	7,216	136,289	481,410			1,556,968	591,508	2,148,476
27	7,147	271,158	10,900	131,649	420,854			1,415,204	630,271	2,045,475
28	7,552	283,700	10,830	89,025	391,107			1,300,424	596,204	1,896,628
29	3,806	228,622	12,219	72,450	317,097	10,000		1,636,796	680,960	2,327,756
30	3,928	267,469	16,582	96,286	384,265			1,598,344	544,739	2,143,083
R1	4,273	349,144	21,691	77,560	452,668			1,802,569	617,228	2,419,797
2	4,056	582,807	14,832	73,174	674,869			1,647,212	506,439	2,153,651

(ウ)コンテナ数

(単位:TEU)

	輸出		輸入		移出		移入		計	
		実		実		実		実		実
H20	859	633	849	438	10	10			1,718	1,081
21	1,262	1,057	1,255	452					2,517	1,509
22	1,484	1,316	1,355	544					2,839	1,860
23	45	35	60	12					105	47
24										
25					146	146	142		288	146
26					652	550	736	477	1,388	1,027
27					851	824	981	655	1,832	1,479
28					871	840	953	861	1,824	1,701
29					965	934	1,058	884	2,023	1,818
30					1,038	918	1,005	941	2,043	1,859
R1					1,596	1,586	1,727	1,187	3,323	2,773
2					1,511	1,154	1,447	1,237	2,958	2,391

	合計	北海道	東北	関東	北陸	中部	近畿	中国	四国	九州	海上
	1,662,044	116,999	541,410	882,022	6,013	62,007	53,593				
(1) 農水産品	406		317	89							
011. 麦											
022. とうもろこし											
023. 豆類											
024. その他雑穀											
051. その他農産品											
071. その他畜産品											
081. 水産品	406		317	89							
(2) 林産品	1,681		1,106	575							
091. 原木											
092. 製材											
101. 樹脂類	1,681		1,106	575							
111. 木材チップ											
112. その他林産品											
(3) 鉱産品	16,189	6,031		10,158							
131. 石炭											
161. 砂利・砂											
162. 石材											
181. りん鉱石											
211. 非金属鉱物	16,189	6,031		10,158							
(4) 金属機械工業品	1,578		884	694							
221. 鉄鋼											
222. 鋼材											
231. 非鉄金属											
241. 金属製品											
252. 完成自動車	30			30							
255. 自動車部品	551		290	261							
256. その他輸送機械											
261. 産業機械											
265. その他機械	997		594	403							
(5) 化学工業品	1,625,126	110,968	526,008	866,537	6,013	62,007	53,593				
281. セメント	1,625,126	110,968	526,008	866,537	6,013	62,007	53,593				
291. ガラス類											
301. 窯業品											
311. 重油											
331. コークス											
351. 化学薬品											
361. 化学肥料											
371.. その他化学工業品											
(6) 軽工業品	11,092		9,125	1,967							
381. 紙・パルプ	11,092		9,125	1,967							
421. 製造食品											
423. 水											
425. その他食料工業品											
(7) 雑工業品	75		60	15							
443. 家具装備品	75		60	15							
444. その他日用品											
451. ゴム製品											
461. 木製品											
(8) 特殊品	5,897		3,910	1,987							
481. 金属くず											
491. 再利用資材											
501. 動植物性製造飼肥料											
511. 廃棄物	5,897		3,910	1,987							
521. 輸送用容器											
531. 取合せ品											
(9) 分類不能のもの											
541. 分類不能のもの											

	合計	北海道	東北	関東	北陸	中部	近畿	中国	四国	九州	海上
	579,613	29,562	312,923	135,034	1,527	30,219	29,698	39,100		1,550	
(1) 農水産品	138		57	81							
011. 麦											
021. 米											
022. とうもろこし											
023. 豆類											
024. その他雑穀											
051. その他農産品	87		30	57							
081. 水産品	51		27	24							
(2) 林産品	5,680		3,858	1,822							
091. 原木											
092. 製材											
101. 樹脂類											
111. 木材チップ											
112. その他林産品	5,680		3,858	1,822							
(3) 鉱産品	267,876	4,044	199,107	43,155		5,930		15,640			
131. 石炭	8,140							8,140			
161. 砂利・砂	57,283		15,148	31,875		2,760		7,500			
162. 石材											
181. りん鉱石											
191. 石灰石	1,500		1,500								
211. 非金属鉱物	200,953	4,044	182,459	11,280		3,170					
(4) 金属機械工業品	57	5		25	27						
221. 鉄鋼											
222. 鋼材	5	5									
231. 非鉄金属											
241. 金属製品											
255. 自動車部品											
256. その他輸送機械											
261. 産業機械	25			25							
262. 電気機械											
265. その他機械	27				27						
(5) 化学工業品	85,577	20,680	8,125	30,061	1,500		13,940	11,271			
281. セメント	57,666	20,680	8,125	28,861							
291. ガラス類											
301. 窯業品											
311. 重油											
321. 石油製品											
323. LPG(液化石油ガス)											
331. コークス	27,911			1,200	1,500		13,940	11,271			
351. 化学薬品											
361. 化学肥料											
371. その他化学工業品											
(6) 軽工業品	15			15							
391. 糸及び紡績半製品	15			15							
421. 製造食品											
423. 水											
425. その他食料工業品											
(7) 雑工業品	3,928		2,297	1,631							
443. 家具装備品	3,921		2,297	1,624							
444. その他日用品	7			7							
461. 木製品											
471. その他製造工業品											
(8) 特殊品	216,342	4,833	99,479	58,244		24,289	15,758	12,189		1,550	
481. 金属くず											
491. 再利用資材	5,191			3,521		1,670					
501. 動植物性製造飼肥料											
511. 廃棄物	211,151	4,833	99,479	54,723		22,619	15,758	12,189		1,550	
521. 輸送用容器											
531. 取合せ品											
(9) 分類不能のもの											
541. 分類不能のもの											

(オ)輸移出入集計表(大船渡港)

(単位:トン)

輸出			
	R1年	2年	増減
合計	4,273	4,056	▲ 217
081 水産品	332	0	▲ 332
ロシア	332	0	▲ 332
091 原木	3,941	4,056	115
中国	3,941	4,056	115

(単位:トン)

輸入			
	R1年	2年	増減
合計	349,144	582,807	233,663
121 薪炭	69,543	346,655	277,112
インドネシア	64,938	287,142	222,204
マレーシア	4,605	59,513	54,908
131 石炭	268,651	236,152	▲ 32,499
ロシア	268,651	236,152	▲ 32,499
161 砂利・砂	7,100	0	▲ 7,100
オーストラリア	7,100	0	▲ 7,100
265 その他機械	3,850	0	▲ 3,850
中国	3,850	0	▲ 3,850

(単位:トン)

移出			
	R1年	2年	増減
合計	1,824,260	1,662,044	▲ 162,216
※空コンテナは含まない	1,586TEU	1,154TEU	▲ 432TEU
081 水産品	759	406	▲ 353
宮城	52TEU	28TEU	▲ 24TEU
仙台塩釜	500	317	▲ 183
東京	259	89	▲ 170
101 樹脂類	1,987	1,681	▲ 306
宮城	156TEU	140TEU	▲ 16TEU
仙台塩釜	1,192	1,106	▲ 86
東京	795	575	▲ 220
211 非金属鉱物	0	16,189	16,189
北海道	0	6,031	6,031
千葉	0	10,158	10,158
221 鉄鋼	762	0	▲ 762
和歌山	762	0	▲ 762
和歌山下津	762	0	▲ 762
252 完成自動車	0	30	30
東京	0TEU	6TEU	6TEU
東京	0	30	30
255 自動車部品	0	551	551
宮城	0TEU	36TEU	36TEU
仙台塩釜	0	290	290
東京	0	261	261
265 その他機械	756	997	241
宮城	82TEU	118TEU	36TEU
仙台塩釜	637	594	▲ 43
東京	119	403	284

移出				
		R1年	2年	増減
281 セメント		1,802,569	1,625,126	▲ 177,443
北海道	苫小牧	15,673	21,108	5,435
北海道	函館	2,526	52,800	50,274
北海道	釧路	7,246	0	▲ 7,246
北海道	留萌	0	6,005	6,005
北海道	石狩	8,832	0	▲ 8,832
北海道	上磯	57,322	31,055	▲ 26,267
青森	青森	31,983	19,539	▲ 12,444
青森	八戸	19,357	37,281	17,924
宮城	仙台塩釜	377,104	278,388	▲ 98,716
秋田	秋田	8,254	0	▲ 8,254
山形	酒田	0	4,034	4,034
福島	小名浜	93,896	80,891	▲ 13,005
福島	相馬	85,728	105,875	20,147
茨城	茨城	93,628	158,246	64,618
千葉	千葉	307,772	219,839	▲ 87,933
千葉	木更津	99,481	88,541	▲ 10,940
東京	東京	257,840	290,311	32,471
神奈川	横浜	148,427	85,884	▲ 62,543
神奈川	川崎	27,871	23,716	▲ 4,155
新潟	新潟	7,340	0	▲ 7,340
新潟	岩船	0	6,013	6,013
静岡	清水	4,923	9,890	4,967
静岡	田子の浦	21,129	10,136	▲ 10,993
静岡	大井川	68,998	22,706	▲ 46,292
愛知	名古屋	21,569	7,188	▲ 14,381
愛知	三河	21,612	12,087	▲ 9,525
三重	四日市	7,017	0	▲ 7,017
大阪	大阪	3,013	42,499	39,486
大阪	堺泉北	0	11,094	11,094
和歌山	和歌山下津	2,019	0	▲ 2,019
岡山	県内諸港	2,009	0	▲ 2,009
381 紙・パルプ		16,937	11,092	▲ 5,845
宮城	仙台塩釜	1,238TEU	818TEU	▲ 420TEU
東京	東京	13,394	9,125	▲ 4,269
東京	東京	3,543	1,967	▲ 1,576
443 家具装備品		490	75	▲ 415
宮城	仙台塩釜	58TEU	8TEU	▲ 50TEU
東京	東京	298	60	▲ 238
東京	東京	192	15	▲ 177
511 廃棄物		0	5,897	5,897
福島	相馬	0	3,910	3,910
東京	東京	0	1,987	1,987

(オ)輸移出入集計表(大船渡港)

(単位:トン)

	移入		
	R1年	2年	増減
合計	694,788	579,613	▲ 115,175
※空コンテナは含まない	1,187TEU	1,237TEU	50TEU
051 その他農産品	29	87	58
	2TEU	8TEU	6TEU
宮城 仙台塩釜	29	30	1
東京 東京	0	57	57
081 水産品	216	51	▲ 165
	16TEU	4TEU	▲ 12TEU
宮城 仙台塩釜	104	27	▲ 77
東京 東京	112	24	▲ 88
101 樹脂類	8	0	▲ 8
	1TEU	0TEU	▲ 1TEU
東京 東京	8	0	▲ 8
112 その他林産品	3,700	5,680	1,980
	264TEU	404TEU	140TEU
宮城 仙台塩釜	2,159	3,858	1,699
東京 東京	1,541	1,822	281
131 石炭	0	8,140	8,140
山口 徳山下松	0	8,140	8,140
161 砂利・砂	59,475	57,283	▲ 2,192
秋田 秋田	7,755	3,128	▲ 4,627
福島 小名浜	1,585	3,050	1,465
福島 久之浜	0	3,000	3,000
福島 四倉	0	5,970	5,970
千葉 木更津	22,465	27,095	4,630
神奈川 横浜	6,500	4,780	▲ 1,720
神奈川 川崎	3,170	0	▲ 3,170
静岡 御前崎	4,500	2,760	▲ 1,740
大阪 大阪	3,000	0	▲ 3,000
島根 温泉津	10,500	7,500	▲ 3,000
191 石灰石	9,370	1,500	▲ 7,870
秋田 秋田	6,330	0	▲ 6,330
福島 小名浜	3,040	1,500	▲ 1,540
211 非金属鉱物	0	200,953	200,953
北海道 函館	0	4,044	4,044
青森 八戸	0	509	509
岩手 大槌	0	166,822	166,822
宮城 仙台塩釜	0	1,472	1,472
秋田 秋田	0	1,506	1,506
福島 原町	0	12,150	12,150
千葉 千葉	0	3,020	3,020
千葉 木更津	0	6,810	6,810
神奈川 川崎	0	1,450	1,450
愛知 名古屋	0	3,170	3,170
221 鉄鋼	49	0	▲ 49
北海道 室蘭	49	0	▲ 49

	移入		
	R1年	2年	増減
222 鋼材	0	5	5
北海道 苫小牧	0	5	5
261 産業機械	0	25	25
	0TEU	4TEU	4TEU
東京 東京	0	25	25
265 その他機械	1,191	27	▲ 1,164
神奈川 横浜	216	0	▲ 216
神奈川 川崎	660	0	▲ 660
富山 伏木富山	14	27	13
山口 徳山下松	176	0	▲ 176
長崎 長崎	125	0	▲ 125
281 セメント	78,129	57,666	▲ 20,463
北海道 函館	0	6,018	6,018
北海道 上磯	13,334	14,662	1,328
岩手 大槌	0	2,094	2,094
宮城 仙台塩釜	7,046	4,531	▲ 2,515
福島 相馬	5,723	0	▲ 5,723
山形 酒田	0	1,500	1,500
茨城 茨城	4,030	1,517	▲ 2,513
千葉 千葉	1,010	5,002	3,992
千葉 木更津	39,584	21,332	▲ 18,252
神奈川 川崎	7,402	1,010	▲ 6,392
301 窯業品	165,827	0	▲ 165,827
岩手 大槌	158,127	0	▲ 158,127
福島 久之浜	7,700	0	▲ 7,700
331 コークス	29,057	27,911	▲ 1,146
神奈川 川崎	0	1,200	1,200
富山 伏木富山	0	1,500	1,500
大阪 堺泉北	15,054	13,940	▲ 1,114
兵庫 姫路	1,550	0	▲ 1,550
岡山 水島	3,003	1,401	▲ 1,602
山口 宇部	9,450	9,870	420
391 糸及び紡績半製品	11	15	4
	2TEU	2TEU	0TEU
宮城 仙台塩釜	11	0	▲ 11
東京 東京	0	15	15
443 家具装備品	4,759	3,921	▲ 838
	902TEU	710TEU	▲ 192TEU
宮城 仙台塩釜	2,625	2,297	▲ 328
東京 東京	2,134	1,624	▲ 510
444 その他日用品	0	7	7
東京 東京	0	7	7

(オ)輸移出入集計表(大船渡港)

(単位:トン)

	移入		
	R1年	2年	増減
491 再利用資材	0	5,191	5,191
千葉 千葉	0	1,500	1,500
千葉 木更津	0	2,021	2,021
愛知 名古屋	0	1,670	1,670
511 廃棄物	341,467	211,151	▲ 130,316
	0TEU	105TEU	105TEU
北海道 室蘭	1,457	1,509	52
北海道 函館	0	511	511
北海道 網走	1,500	1,394	▲ 106
北海道 十勝	2,912	1,419	▲ 1,493
岩手 大槌	2,094	698	▲ 1,396
宮城 仙台塩釜	4,907	4,560	▲ 347
秋田 秋田	0	7,630	7,630
秋田 能代	4,295	7,052	2,757
山形 酒田	0	6,000	6,000
福島 小名浜	2,664	0	▲ 2,664
福島 久之浜	1,670	0	▲ 1,670
福島 相馬	40,861	50,142	9,281
福島 原町	67,993	23,397	▲ 44,596
福島 県内諸港	1,500	0	▲ 1,500
茨城 鹿島	7,599	8,952	1,353
茨城 茨城	20,742	10,607	▲ 10,135

	移入		
	R1年	2年	増減
511 廃棄物			
千葉 千葉	23,231	13,910	▲ 9,321
千葉 木更津	1,500	0	▲ 1,500
東京 東京	3,828	13,383	9,555
神奈川 川崎	36,366	7,871	▲ 28,495
新潟 新潟	2,390	0	▲ 2,390
静岡 清水	0	684	684
愛知 名古屋	34,195	13,428	▲ 20,767
愛知 三河	3,000	5,742	2,742
愛知 衣浦	39,523	2,765	▲ 36,758
大阪 大阪	949	2,158	1,209
大阪 堺泉北	1,500	0	▲ 1,500
兵庫 姫路	3,300	0	▲ 3,300
兵庫 尼崎西宮芦屋	2,900	0	▲ 2,900
兵庫 東播磨	3,000	13,600	10,600
和歌山 比井	1,501	0	▲ 1,501
岡山 宇野	3,330	1,550	▲ 1,780
岡山 水島	2,901	1,500	▲ 1,401
広島 福山	1,532	3,170	1,638
広島 呉	16,327	5,969	▲ 10,358
大分 日出	0	1,550	1,550
512 廃土砂	1,500	0	▲ 1,500
福島 原町	1,500	0	▲ 1,500

(カ)コンテナ貨物取扱量(大船渡港・実入り)

(単位:トン、TEU)

合計	合計		輸出		輸入		移出		移入	
	トン	TEU	トン	TEU	トン	TEU	トン	TEU	トン	TEU
合計	26,137	2,391					14,832	1,154	11,305	1,237
(1) 農水産品	570	40					406	28	164	12
051. その他農産品	116	8							116	8
081. 水産品	454	32					406	28	48	4
(2) 林産品	7,333	544					1,681	140	5,652	404
101. 樹脂類	1,681	140					1,681	140		
112. その他林産品	5,652	404							5,652	404
(4) 金属機械工業品	1,603	164					1,578	160	25	4
252. 完成自動車	30	6					30	6		
255. 自動車部品	551	36					551	36		
261. 産業機械	25	4							25	4
265. その他機械	997	118					997	118		
(6) 軽工業品	11,100	820					11,092	818	8	2
381. 紙・パルプ	11,092	818					11,092	818		
391. 糸及び紡績半製品	8	2							8	2
(7) 雑工業品	3,996	718					75	8	3,921	710
443. 家具装備品	3,996	718					75	8	3,921	710
(8) 特殊品	1,535	105							1,535	105
511. 廃棄物	1,535	105							1,535	105

(注)コンテナ貨物のトン数は、その中味を品種ごとに計上しました。ただし、コンテナ自体の質量は含んでいません。

(注)コンテナ個数は、20ft換算のコンテナ取扱個数の単位(TEU)で表し、20ftコンテナ1個を1TEUとして計算しています。

入港船舶の状況

(ア) 年次比較表

年	外航商船		内航商船		漁船		その他		合計	
	隻数	総トン数	隻数	総トン数	隻数	総トン数	隻数	総トン数	隻数	総トン数
H20					2,456	20,400			2,456	20,400
21					2,257	17,645	1	138	2,258	17,783
22					2,295	15,760			2,295	15,760
23					1,997	13,781	20	2,760	2,017	16,541
24					2,077	14,388			2,077	14,388
25					2,090	16,038			2,090	16,038
26					1,863	15,635	60	8,280	1,923	23,915
27					1,916	16,754			1,916	16,754
28					1,836	14,966			1,836	14,966
29					2,046	17,519			2,046	17,519
30					1,813	15,963	36	37,630	1,849	53,593
R1					2,082	18,201			2,082	18,201
2					2,257	48,509			2,257	48,509

(イ) トン数階級別表

年	10,000 総トン以上		10,000 総トン未満		6,000 総トン未満		3,000 総トン未満		1,000 総トン未満		500 総トン未満		5総トン以上 100総トン未満	
	隻数	総トン数	隻数	総トン数	隻数	総トン数	隻数	総トン数	隻数	総トン数	隻数	総トン数	隻数	総トン数
H20													2,456	20,400
21													2,258	17,783
22													2,295	15,760
23											20	2,760	1,997	13,781
24													2,077	14,388
25													2,090	16,038
26													1,923	23,915
27													1,916	16,754
28													1,836	14,966
29													2,046	17,519
30													1,849	53,593
R1													2,082	18,201
2													2,257	48,509

海上出入貨物の状況

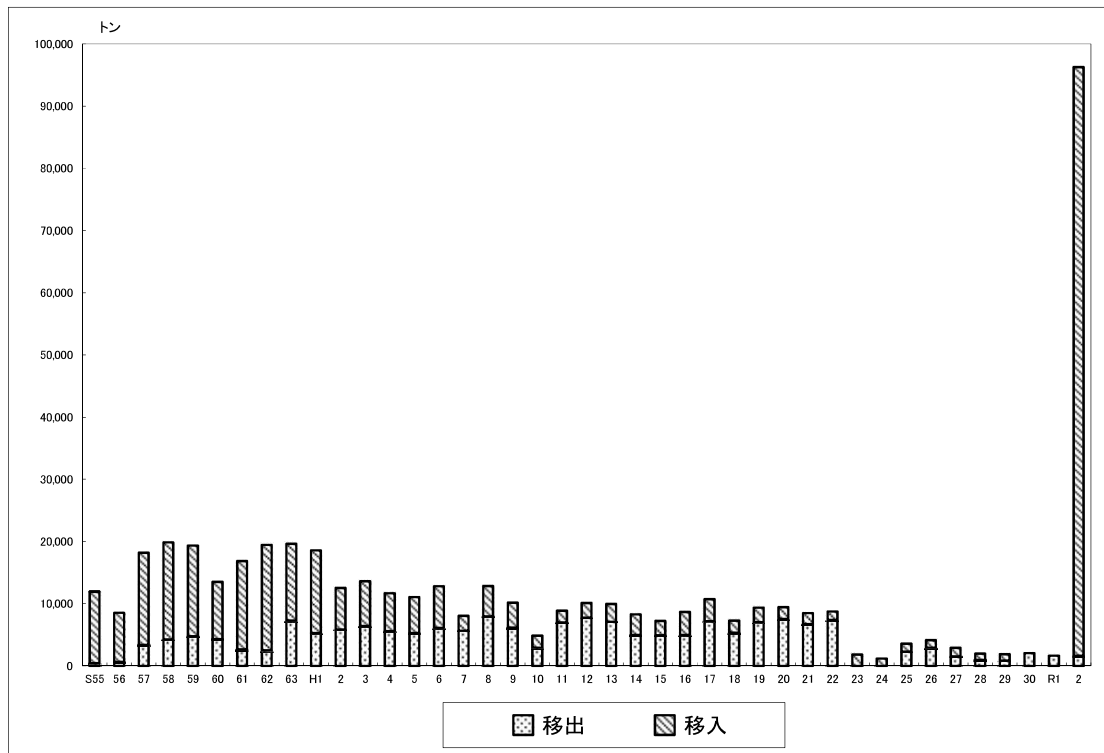

(ア)年次比較表(八木港)

(単位:トン)

	外貨			内貨			合計
	輸出	輸入	計	移出	移入	計	
S55				431	11,490	11,921	11,921
56				646	7,890	8,536	8,536
57				3,358	14,827	18,185	18,185
58				4,248	15,603	19,851	19,851
59				4,777	14,566	19,343	19,343
60				4,300	9,192	13,492	13,492
61				2,637	14,208	16,845	16,845
62				2,484	16,971	19,455	19,455
63				7,263	12,380	19,643	19,643
H1				5,280	13,293	18,573	18,573
2				5,870	6,669	12,539	12,539
3				6,410	7,210	13,620	13,620
4				5,580	6,100	11,680	11,680
5				5,266	5,800	11,066	11,066
6				6,110	6,700	12,810	12,810
7				5,660	2,380	8,040	8,040
8				7,982	4,844	12,826	12,826
9				6,131	4,035	10,166	10,166
10				2,923	1,938	4,861	4,861
11				6,962	1,922	8,884	8,884
12				7,749	2,355	10,104	10,104
13				7,101	2,861	9,962	9,962
14				4,967	3,324	8,291	8,291
15				4,916	2,304	7,220	7,220
16				4,979	3,675	8,654	8,654
17				7,160	3,554	10,714	10,714
18				5,332	1,955	7,287	7,287
19				7,047	2,318	9,365	9,365
20				7,522	1,902	9,424	9,424
21				6,719	1,774	8,493	8,493
22				7,372	1,380	8,752	8,752
23					1,820	1,820	1,820
24					1,176	1,176	1,176
25				2,286	1,298	3,584	3,584
26				2,924	1,225	4,149	4,149
27				1,520	1,377	2,897	2,897
28				961	1,018	1,979	1,979
29				851	1,018	1,869	1,869
30				2,056		2,056	2,056
R1				1,646		1,646	1,646
2				1,620	94,650	96,270	96,270

(イ)公共・専用の別

(単位:トン)

	公共					専用				
	輸出	輸入	移出	移入	計	輸出	輸入	移出	移入	計
H20			7,522	1,902	9,424					
21			6,719	1,774	8,493					
22			7,372	1,380	8,752					
23				1,820	1,820					
24				1,176	1,176					
25			2,286	1,298	3,584					
26			2,924	1,225	4,149					
27			1,520	1,377	2,897					
28			961	1,018	1,979					
29			851	1,018	1,869					
30			2,056		2,056					
R1			1,646		1,646					
2			1,620	94,650	96,270					

(ウ)輸移出入集計表(八木港)

(単位:トン)

輸出			
	R1年	2年	増減
合計			

輸入			
	R1年	2年	増減
合計			

移出			
	R1年	2年	増減
合計	1,646	1,620	▲ 26
081 水産品	944	777	▲ 167
海上 海上	944	777	▲ 167
423 水	702	843	141
海上 海上	702	843	141

(単位:トン)

移入			
	R1年	2年	増減
合計	0	94,650	94,650
161 砂利・砂	0	94,650	94,650
海上 海上	0	94,650	94,650

入港船舶の状況

(ア) 年次比較表

年	外航商船		内航商船		漁船		その他		合計	
	隻数	総トン数	隻数	総トン数	隻数	総トン数	隻数	総トン数	隻数	総トン数
H22							3	2,492	3	2,492
23			18	8,964			8	5,590	26	14,554
24			7	3,857					7	3,857
25			3	1,497					3	1,497
26			6	3,224					6	3,224
27			24	12,453					24	12,453
28			77	41,576					77	41,576
29			60	31,305					60	31,305
30			123	143,854					123	143,854
R1			78	98,432					78	98,432
2			154	216,160					154	216,160

(イ) トン数階級別表

年	10,000 総トン以上		10,000 総トン未満		6,000 総トン未満		3,000 総トン未満		1,000 総トン未満		500 総トン未満		5総トン以上 100総トン未満	
	隻数	総トン数	隻数	総トン数	隻数	総トン数	隻数	総トン数	隻数	総トン数	隻数	総トン数	隻数	総トン数
H22											3	2,492		
23							3	3,000	3	2,100	19	9,444	1	10
24									2	1,362	5	2,495		
25											3	1,497		
26									1	732	5	2,492		
27									2	1,498	22	10,955		
28									18	12,356	59	29,220		
29									6	4,471	54	26,834		
30									93	128,951	30	14,903		
R1							62	90,520			16	7,912		
2							145	211,700			9	4,460		

海上出入貨物の状況

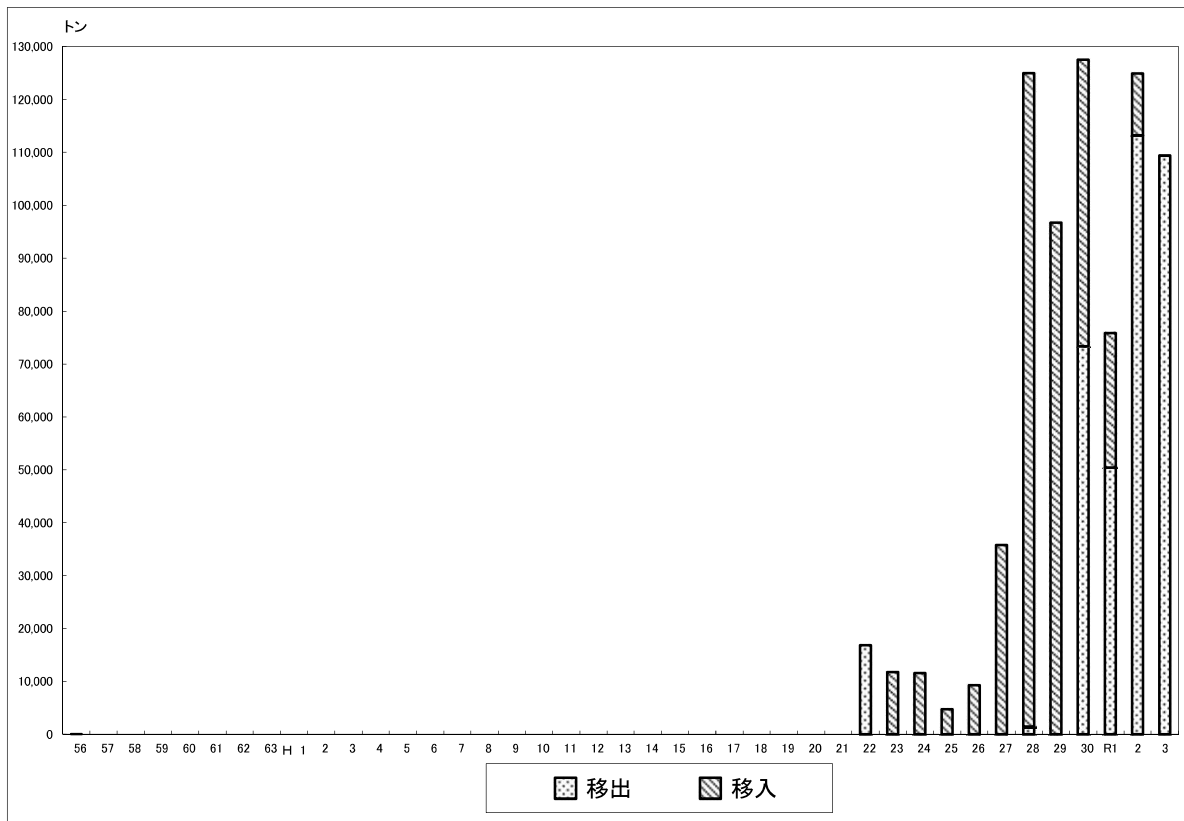

(ア)年次比較表(小本港)

(単位:トン)

	外貨			内貨			合計
	輸出	輸入	計	移出	移入	計	
H22				16,851		16,851	16,851
23					11,790	11,790	11,790
24					11,590	11,590	11,590
25					4,750	4,750	4,750
26					9,290	9,290	9,290
27					35,779	35,779	35,779
28				1,500	123,480	124,980	124,980
29					96,735	96,735	96,735
30				73,342	54,160	127,502	127,502
R1				50,454	25,405	75,859	75,859
2				113,212	11,685	124,897	124,897

小本港ではH22から港湾統計調査の対象港湾として、調査集計しています。

(イ)公共・専用の別

(単位:トン)

	公共					専用				
	輸出	輸入	移出	移入	計	輸出	輸入	移出	移入	計
H22			16,851		16,851					
23				11,790	11,790					
24				11,590	11,590					
25				4,750	4,750					
26				9,290	9,290					
27				35,779	35,779					
28			1,500	123,480	124,980					
29				96,735	96,735					
30			73,342	54,160	127,502					
R1			50,454	25,405	75,859					
2			113,212	11,685	124,897					

(ウ)輸移出入集計表(小本港)

(単位:トン)

	輸出		
	R1年	2年	増減
合計			

	輸入		
	R1年	2年	増減
合計			

	移出		
	R1年	2年	増減
合計	50,454	113,212	62,758
161 砂利・砂	0	1,520	1,520
北海道 白老	0	1,520	1,520
301 窯業品	50,454	111,692	61,238
岩手 宮古	50,454	111,692	61,238

	移入		
	R1年	2年	増減
合計	25,405	11,685	▲ 13,720
161 砂利・砂	25,405	11,150	▲ 14,255
北海道 白老	5,100	0	▲ 5,100
青森 むつ小川原	18,705	11,150	▲ 7,555
青森 野辺地	1,600	0	▲ 1,600
301 窯業品	0	535	535
宮城 気仙沼	0	535	535