

岩手県港湾統計年報

．．． 令和 5 年 ．．．

令和 7 年 2 月

岩手県県土整備部港湾空港課

はじめに

岩手県には、重要港湾として久慈港、宮古港、釜石港、大船渡港の4港、地方港湾として八木港、小本港の2港があり、全て県が管理しています。

港湾は、海陸交通の結節点として、生活基盤、産業基盤、さらには県土保全など重要な役割を担っており、県においても、港湾施設の整備拡充やポートセールスを積極的に展開し港湾の利用拡大を図るなど、港湾機能の拡充・強化を積極的に推進しています。

平成23年3月11日に発生した東日本大震災津波から14年を迎えようとしています。令和3年12月の三陸沿岸道路の全線開通をもって、震災後に整備が開始された新たな高規格道路ネットワークが完成し、港湾の所在する沿岸と産業集積の進む内陸が一つになりました。

県としては、この新たな道路を活用し、関係者と一丸となって港湾の一層の利用促進に取り組んでいくこととしております。

本年報は、令和5年1月から同年12月までの県内各港湾の入港船舶、海上出入貨物等について調査した結果を収録したものです。

本冊子によって、岩手県の港湾について一層の御理解をいただき、関係各位の参考になれば幸いと存じます。

最後に、本調査に多大な御協力をいただきました港湾調査の報告義務者、調査員及び関係各位に対し、深く感謝申し上げます。

令和7年2月

岩手県県土整備部港湾空港課総括課長 伊藤 秋彦

例 言

- 1 この冊子は、岩手県の港湾における令和5年の入港船舶状況、海上出入貨物状況等を主たる内容として編集したものです。
- 2 計上の数値は、統計法に基づく港湾調査規則によって調査集計したものです。
- 3 調査方法は、以下のとおりです。
 - (1) 調査区域
港湾区域内
 - (2) 調査対象
入港船舶は、積載貨物の有無にかかわらず、総トン数5トン以上のもの、海上出入貨物は、船舶及びはしけにより出入りした全ての貨物を対象としました。
 - (3) 測定単位
貨物総トン数は、原則としてフレートトンによります。容積は1,113 m³、重量は1,000 kgをもって1トンとし、容積又は重量のいずれか大きい方をもって計算しました。ただし、慣習上、上記の原則によらない貨物は、慣習に従い算出しました。
 - (4) コンテナ貨物
ア コンテナ貨物のトン数は、その中味を品種ごとに計上しました。ただし、コンテナ自体の質量は含んでいません。
イ コンテナ個数は、20ft.換算のコンテナ取扱個数の単位（TEU）で表し、20ft.コンテナ1個を1TEUとして計算しています。
 - (5) 自動車航送車両
ア 自動車航送船で輸送された自動車の車種ごとの台数としました。ただし、二輪自動車、自転車及び商品としての自動車は含めていません。
イ 自動車航送船で輸送されたバス、トラック、乗用車等、商品としての車両及び回送中の空シャーシ等は、車種別にフレート・トンに換算しています（例えば、バス（特大）は75フレート・トン/台、乗用車（普通・小型）は10フレート・トン/台）。
- 4 入港船舶の区分の「その他」は、外航商船、内航商船、漁船、避難船以外の船舶です。
- 5 貨物の品種分類は「港湾統計に用いる品種分類」によります。

もくじ

はじめに

例言

1 岩手県の港湾

- 入港船舶の状況(1)
 - (ア) 年次比較表
 - (イ) トン数階級別表
- 海上出入貨物の状況
 - (ア) 年次比較表
 - (イ) 公共・専用の別
 - (ウ) コンテナ数
 - (エ) 自動車航送車両
 - (オ) 地方別表
 - (カ) コンテナ取扱貨物量

2 久慈港

- 入港船舶の状況(6)
 - (ア) 年次比較表
 - (イ) トン数階級別表
- 海上出入貨物の状況
 - (ア) 年次比較表
 - (イ) 公共・専用の別
 - (ウ) コンテナ数
 - (エ) 地方別表
 - (オ) 輸移出入集計表

3 宮古港

- 入港船舶の状況(11)
 - (ア) 年次比較表
 - (イ) トン数階級別表
- 海上出入貨物の状況
 - (ア) 年次比較表
 - (イ) 公共・専用の別
 - (ウ) コンテナ数
 - (エ) 地方別表
 - (オ) 輸移出入集計表

4 釜石港

- 入港船舶の状況(16)
 - (ア) 年次比較表
 - (イ) トン数階級別表
- 海上出入貨物の状況
 - (ア) 年次比較表
 - (イ) 公共・専用の別
 - (ウ) コンテナ数
 - (エ) 地方別表
 - (オ) 輸移出入集計表
 - (カ) コンテナ取扱貨物量

5 大船渡港

- 入港船舶の状況(25)
 - (ア) 年次比較表
 - (イ) トン数階級別表
- 海上出入貨物の状況
 - (ア) 年次比較表
 - (イ) 公共・専用の別
 - (ウ) コンテナ数
 - (エ) 地方別表
 - (オ) 輸移出入集計表
 - (カ) コンテナ取扱貨物量

6 八木港

- 入港船舶の状況(32)
 - (ア) 年次比較表
 - (イ) トン数階級別表
- 海上出入貨物の状況
 - (ア) 年次比較表
 - (イ) 公共・専用の別
 - (ウ) 輸移出入集計表

7 小本港

- 入港船舶の状況(34)
 - (ア) 年次比較表
 - (イ) トン数階級別表
- 海上出入貨物の状況
 - (ア) 年次比較表
 - (イ) 公共・専用の別
 - (ウ) 輸移出入集計表

1 岩手県の港湾(久慈港、宮古港、釜石港、大船渡港、八木港、小本港)

入港船舶の状況

(ア) 年次比較表

年	外航商船		内航商船		内航自航		漁船		避難船		その他		合計	
	隻数	総トン数	隻数	総トン数	隻数	総トン数	隻数	総トン数	隻数	総トン数	隻数	総トン数	隻数	総トン数
H22	191	2,949,500	4,304	3,135,117			27,458	540,152			184	137,471	32,137	6,762,240
23	59	519,247	1,630	1,239,336			14,628	315,759			242	160,165	16,559	2,234,507
24	72	1,401,502	3,026	2,310,393			20,900	513,078			427	351,640	24,425	4,576,613
25	91	1,730,795	4,071	3,184,871			21,272	404,855			315	212,701	25,749	5,533,222
26	82	1,300,248	3,929	3,185,882			21,932	442,343			369	264,566	26,312	5,193,039
27	85	1,443,395	3,939	3,190,171			18,010	355,992			324	289,225	22,358	5,278,783
28	101	1,855,267	3,945	3,175,242			17,286	364,279			342	300,874	21,674	5,695,662
29	104	1,774,473	4,000	3,441,266			18,125	372,933	1	499	365	240,259	22,595	5,829,430
30	140	2,003,954	3,962	3,324,534	188	1,316,940	16,233	378,697	1	749	297	244,489	20,821	7,269,363
R1	130	2,230,103	3,939	3,797,624	338	2,367,690	16,353	344,959	3	1,762	289	298,737	21,052	9,040,875
2	121	1,905,995	3,205	3,426,076	44	308,220	15,369	393,244	4	2,115	187	187,624	18,930	6,223,274
3	158	2,621,367	1,980	2,875,001	0	0	13,702	286,061	2	4,260	377	387,906	16,219	6,174,595
4	178	3,039,867	1,926	2,584,976	0	0	13,217	282,006	4	5,543	203	152,681	15,528	6,065,073
5	165	2,928,175	2,042	2,539,512	0	0	14,024	311,249	5	2,264	184	91,528	16,420	5,872,728

(イ) トン数階級別表

年	10,000 総トン以上		10,000 総トン未満		6,000 総トン未満		3,000 総トン未満		1,000 総トン未満		500 総トン未満		5総トン以上 100総トン未満	
	隻数	総トン数	隻数	総トン数	隻数	総トン数	隻数	総トン数	隻数	総トン数	隻数	総トン数	隻数	総トン数
	H22	74	2,484,273	116	871,091	343	1,605,529	94	179,479	364	260,296	4,621	963,405	26,525
23	25	559,503	25	178,319	79	356,498	118	188,635	237	166,578	1,917	546,012	14,158	238,962
24	44	1,425,430	65	466,624	179	823,651	178	306,259	512	371,407	3,316	837,869	20,131	345,373
25	44	1,720,211	89	643,231	265	1,180,013	188	333,686	609	445,793	3,358	867,009	21,196	343,279
26	46	1,243,548	92	660,557	286	1,303,334	127	218,373	687	500,615	3,581	911,588	21,493	355,024
27	45	1,406,107	68	489,595	289	1,353,888	180	302,857	675	492,540	3,405	943,153	17,696	290,643
28	46	1,627,834	74	546,179	308	1,466,655	142	245,909	715	530,538	3,532	996,704	16,857	281,843
29	37	1,447,614	92	694,820	340	1,664,867	141	242,556	689	506,221	3,541	993,624	17,755	279,728
30	38	1,342,560	317	2,390,772	289	1,376,155	143	245,535	902	721,758	4,670	739,672	14,462	452,911
R1	54	1,854,779	476	3,520,005	360	1,717,124	186	294,498	751	543,331	3,222	785,071	16,003	326,067
2	45	1,309,308	187	1,529,071	328	1,591,434	240	384,507	598	443,323	2,629	685,698	14,903	279,933
3	64	1,921,658	152	1,287,737	286	1,363,639	268	405,986	523	389,916	1,448	566,193	13,478	239,466
4	66	2,162,721	164	1,391,911	265	1,242,812	111	186,955	421	311,667	1,316	527,791	13,185	241,216
5	59	2,106,084	147	1,251,398	276	1,332,088	49	96,984	398	290,748	1,411	542,380	14,080	253,046

海上出入貨物の状況

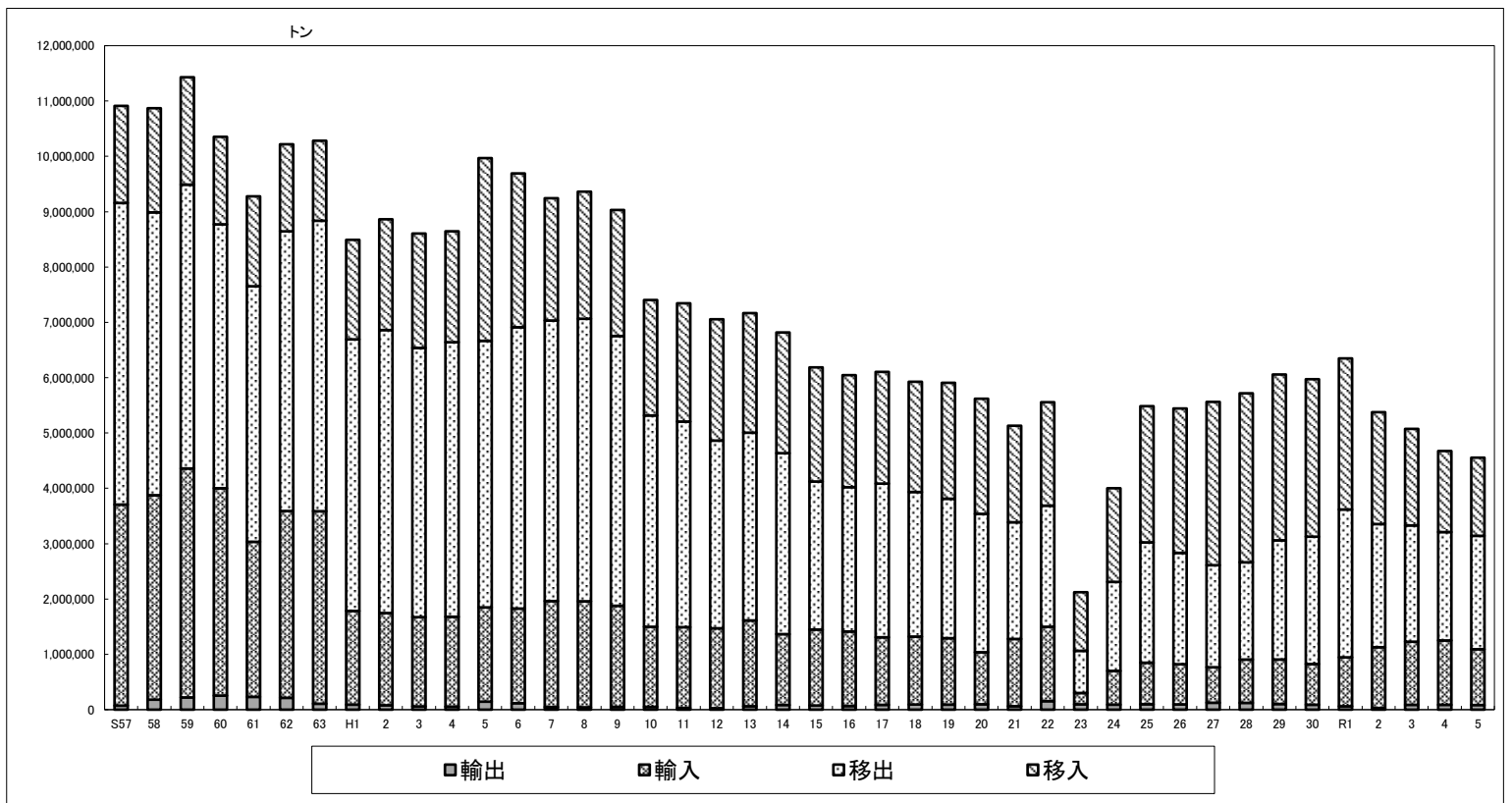

(オ) 地方別表・移出(全港)

(単位:トン)

	合計	北海道	東北	関東	北陸	中部	近畿	中国	四国	九州	海上
	2,049,303	165,979	465,690	1,014,308	6,520	204,910	146,921	25,084	6,720	9,706	3,465
(1) 農水産品	2,242			1,506							736
011. 麦											
021. 米											
023. 豆類	100			100							
024. その他雑穀											
051. その他農産品	548			548							
071. その他畜産品											
081. 水産品	1,594			858							736
(2) 林産品	44,704		2,565	484		13,372	12,999	6,201	6,720	2,363	
091. 原木	10,786		2,222					6,201		2,363	
092. 製材											
101. 樹脂類	739		343	396							
111. 木材チップ	33,091					13,372	12,999		6,720		
112. その他林産品	88			88							
(3) 鉱産品	218,452	20,635	55,781	123,426	1,500	6,055	7,155	2,350		1,550	
131. 石炭	45,721		45,721								
161. 砂利・砂	7,155						7,155				
162. 石材											
181. りん鉱石	1,500				1,500						
211. 非金属鉱物	164,076	20,635	10,060	123,426		6,055		2,350		1,550	
(4) 金属機械工業品	225,906	1,668	29,555	17,611		97,283	58,588	16,097		5,104	
221. 鉄鋼	527			390		137					
222. 鋼材	192,893	1,668		14,290		97,146	58,588	16,097		5,104	
231. 非鉄金属											
241. 金属製品	2,242			2,242							
255. 自動車部品	31			31							
256. その他輸送機械	29,353		29,353								
261. 産業機械											
263. 測量・光学・医療用機械	543		202	341							
265. その他機械	317			317							
(5) 化学工業品	1,533,590	143,676	374,079	856,878	5,020	84,864	68,138	415			520
281. セメント	1,513,158	131,323	367,579	855,819	5,020	84,864	68,138	415			
291. ガラス類											
301. 窯業品											
311. 重油	520										520
331. コークス											
351. 化学薬品											
361. 化学肥料	19,912	12,353	6,500	1,059							
371. その他化学工業品											
(6) 軽工業品	7,180		2,515	2,368		36	31	21			2,209
381. 紙・パルプ	4,777		2,515	2,262							
401. その他繊維工業品	15			15							
421. 製造食品	91			91							
423. 水	2,297					36	31	21			2,209
425. その他食料工業品											
(7) 雑工業品											
443. 家具装備品											
444. その他日用品											
451. ゴム製品											
461. 木製品											
(8) 特殊品	17,193		1,169	12,035		3,300				689	
481. 金属くず	10,150			6,850		3,300					
491. 再利用資材	122			122							
501. 動植物性製造飼肥料											
511. 廃棄物	3,002			3,002							
512. 廃土砂	22			22							
521. 輸送用容器	3,897		1,169	2,039						689	
531. 取合せ品											
(9) 分類不能のもの	36		26				10				
541. 分類不能のもの	36		26				10				

(オ)地方別表・移入(全港)

(単位:トン)

	合計	北海道	東北	関東	北陸	中部	近畿	中国	四国	九州	海上
	1,412,696	35,141	501,755	686,427	12,033	76,437	8,072	47,867	9,916	8,759	26,289
(1) 農水産品	58,684			27,808		1,875	1,206	1,506			26,289
011. 麦	6,009			4,503				1,506			
021. 米											
022. とうもろこし	4,501			4,501							
023. 豆類											
024. その他雑穀	21,038			17,957		1,875	1,206				
051. その他農産品	847			847							
081. 水産品	26,289										26,289
(2) 林産品	2,962		866	2,096							
091. 原木											
092. 製材											
101. 樹脂類											
111. 木材チップ											
112. その他林産品	2,962		866	2,096							
(3) 鉱産品	360,412	11,405	191,143	134,669		4,654		8,205	9,100	1,236	
131. 石炭	11,472		3,265	1,500		1,502		5,205			
151. 金属鉱	8,590			8,590							
161. 砂利・砂	135,727	9,430	24,892	95,253		3,152		3,000			
162. 石材											
191. 石灰石											
201. 原塩	1,236									1,236	
211. 非金属鉱物	203,387	1,975	162,986	29,326					9,100		
(4) 金属機械工業品	386,376	10,624	154	351,765	28	21,369	1,620		816		
221. 鉄鋼	288,907	10,624		264,029		14,254					
222. 鋼材	95,861			86,459		7,115	1,471		816		
231. 非鉄金属	238			238							
241. 金属製品											
255. 自動車部品	273			273							
256. その他輸送機械	149						149				
261. 産業機械	95			95							
262. 電気機械	3			3							
265. その他機械	850		154	668	28						
(5) 化学工業品	331,404	7,516	213,483	76,221	12,005	1,800	4,650	8,206		7,523	
281. セメント	41,963	7,516	4,495	29,952							
291. ガラス類											
301. 窯業品											
311. 重油	42,620			42,620							
320. 揮発油	86,765		81,365		5,400						
321. その他の石油	111,450		109,650			1,800					
323. LPG(液化石油ガス)	9,470		9,470								
324. その他石油製品	720			720							
331. コークス	23,956			1,200	4,500		4,650	7,206		6,400	
351. 化学薬品	5,109		3,600	509				1,000			
361. 化学肥料	9,199		4,903	1,068	2,105					1,123	
371. 染料・塗料・合成樹脂・その他化学工業品	152			152							
(6) 軽工業品	140			140							
381. 紙・パルプ	7			7							
401. その他繊維工業品	3			3							
421. 製造食品	130			130							
425. その他食料工業品											
(7) 雑工業品	10,623		3,227	7,396							
441. 衣服・見廻品・はきもの	152			152							
442. 文房具・運動・娯楽用品・楽器	8			8							
443. 家具装備品	9,441		3,227	6,214							
444. その他日用品	293			293							
451. ゴム製品	623			623							
461. 木製品	66			66							
471. その他製造工業品	40			40							
(8) 特殊品	262,035	5,556	92,862	86,332		46,739	596	29,950			
481. 金属くず											
491. 再利用資材	3,200							3,200			
501. 動植物性製造飼肥料	33,917			28,772		4,549	596				
511. 廃棄物	224,888	5,556	92,862	57,530		42,190		26,750			
521. 輸送用容器	30			30							
531. 取合せ品											
(9) 分類不能のもの	60	40	20								
541. 分類不能のもの	60	40	20								

(カ)コンテナ取扱貨物量(全港・実入り)

(単位:トン、TEU)

合計	合計		輸出		輸入		移出		移入	
	トン	TEU	トン	TEU	トン	TEU	トン	TEU	トン	TEU
	75,167	7,867	21,805	1,823	14,919	1,482	13,727	1,359	24,716	3,203
(1) 農水産品	6,178	495	3,732	288	93	7	1,506	134	847	66
021. 米										
023. 豆類	100	8					100	8		
031. 野菜・果物	30	2			30	2				
051. その他農産品	1,395	124					548	58	847	66
081. 水産品	4,653	361	3,732	288	63	5	858	68		
(2) 林産品	7,556	608	3,767	338			827	58	2,962	212
092. 製材	3,767	338	3,767	338						
101. 樹脂類	739	52					739	52		
112. その他林産品	3,050	218					88	6	2,962	212
(3) 鉱産品	44	2			44	2				
211. 非金属鉱物	44	2			44	2				
(4) 金属機械工業品	13,248	1,479	7,452	671	1,380	206	3,133	363	1,283	239
222. 鋼材	7,180	619	7,176	618					4	1
231. 非鉄金属	395	47			157	18			238	29
241. 金属製品	2,413	253	162	31	9	1	2,242	221		
253. その他輸送用車両	8	8	8	8						
255. 自動車部品	1,285	220			981	158	31	4	273	58
256. その他輸送機械	20	4			20	4				
261. 産業機械	304	41			209	24			95	17
262. 電気機械	4	1			4	1				
263. 測量・光学・医療用機械	546	97					543	96	3	1
265. その他機械	1,093	189	106	14			317	42	670	133
(5) 化学工業品	10,102	655	206	15	8,019	542			1,877	98
281. セメント	1,216	62							1,216	62
301. 窯業品	131	6			131	6				
351. 化学薬品	1,574	100			1,065	75			509	25
361. 化学肥料	374	22	176	11	198	11				
371. その他化学工業品	6,807	465	30	4	6,625	450			152	11
(6) 軽工業品	11,038	770	5,452	289	563	45	4,883	423	140	13
381. 紙・パルプ	10,137	691	5,353	278			4,777	411	7	2
401. その他繊維工業品	242	24			224	21	15	2	3	1
421. 製造食品	659	55	99	11	339	24	91	10	130	10
422. 飲料										
(7) 雑工業品	15,029	2,887	268	122	4,138	611			10,623	2,154
441. 衣服・身廻り品・はきもの	681	141	38	24	491	85			152	32
442. 文房具・運動娯楽用品・楽器	164	70	143	66	13	2			8	2
443. 家具装備品	10,475	2,047			1,034	158			9,441	1,889
444. その他日用品	2,351	314	9	2	2,049	274			293	38
451. ゴム製品	1,127	260			504	84			623	176
461. 木製品	85	13			19	3			66	10
471. その他製造工業品	146	42	78	30	28	5			40	7
(8) 特殊品	11,946	969	928	100	682	69	3,352	379	6,984	421
491. 再利用資材	378	30	256	20			122	10		
501. 動植物性製造飼肥料	1,046	75	160	10	534	46			352	19
511. 廃棄物	6,626	398							6,626	398
512. 廃土砂	22	1					22	1		
521. 輸送用容器	3,874	465	512	70	148	23	3,208	368	6	4
531. 取合せ品										
(9) 分類不能のもの	26	2					26	2		
541. 分類不能のもの	26	2					26	2		

(注)コンテナ貨物のトン数は、その中味を品種ごとに計上しました。ただし、コンテナ自体の質量は含んでいません。

(注)コンテナ個数は、20ft.換算のコンテナ取扱個数の単位(TEU)で表し、20ft.コンテナ1個を1TEUとして計算しています。

入港船舶の状況

(ア)年次比較表

年	外航商船		内航商船		漁船		その他		合計	
	隻数	総トン数	隻数	総トン数	隻数	総トン数	隻数	総トン数	隻数	総トン数
H22			159	74,955	4,590	81,131			4,749	156,086
23	1	2,363	156	81,538	3,421	66,482			3,578	150,383
24			154	85,551	3,683	71,149			3,837	156,700
25			427	71,331	3,415	52,821			3,842	124,152
26			127	67,126	3,660	60,520			3,787	127,646
27			162	89,057	2,427	39,119	1	420	2,590	128,596
28	3	28,870	225	178,917	2,602	40,395	18	23,012	2,848	271,194
29	3	28,880	238	154,272	2,997	43,140	117	64,610	3,355	290,902
30	4	42,630	294	166,184	2,459	36,407	36	45,088	2,793	290,309
R1	2	22,953	321	239,035	2,416	36,968	40	46,470	2,779	345,426
2	5	47,354	290	181,906	2,933	47,099	21	24,450	3,249	300,809
3	9	62,972	234	142,047	1,711	26,229	15	21,000	1,969	252,248
4	8	74,657	180	99,211	1,880	28,982	2	2,800	2,070	205,650
5	9	37,397	214	111,416	2,358	38,226			2,581	187,039

(イ)トン数階級別表

年	10,000 総トン以上		10,000 総トン未満		6,000 総トン未満		3,000 総トン未満		1,000 総トン未満		500 総トン未満		5総トン以上 100総トン未満	
	隻数	総トン数	隻数	総トン数	隻数	総トン数	隻数	総トン数	隻数	総トン数	隻数	総トン数	隻数	総トン数
H22									24	15,489	147	62,094	4,578	78,503
23							1	2,363	31	21,493	150	64,341	3,396	62,186
24							1	1,983	60	38,977	113	47,977	3,663	67,763
25									33	21,905	104	45,518	3,705	56,729
26									41	25,666	102	44,421	3,644	57,559
27							2	3,193	50	31,482	113	56,315	2,425	37,606
28	2	49,066	3	28,870	1	4,550	15	21,481	82	57,454	143	69,378	2,602	40,395
29			5	48,118			51	73,150	72	48,585	166	79,661	3,061	41,388
30	1	12,974	3	29,656	1	3,550	31	40,600	126	83,835	185	87,044	2,446	32,650
R1	3	62,057	2	19,557			32	42,000	143	94,501	207	32,913	2,392	94,398
2	1	11,864	4	35,490			18	26,972	143	106,009	172	78,932	2,911	41,542
3	1	12,974	4	38,734			20	33,863	92	72,118	144	69,321	1,708	25,238
4	4	51,343	2	19,818			4	7,397	49	36,059	131	62,051	1,880	28,982
5	1	13,034			1	3,500	7	20,863	42	31,017	172	80,399	2,358	38,226

海上出入貨物の状況

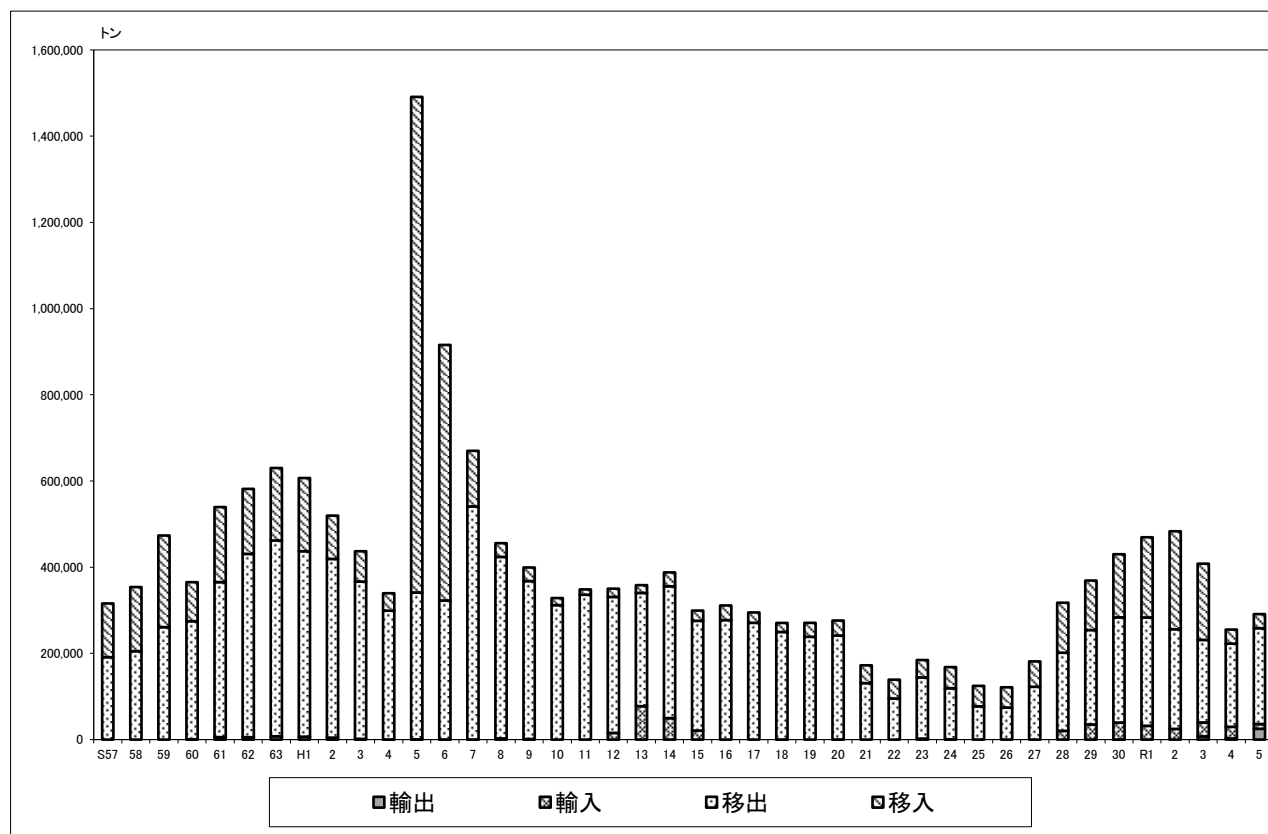

(ア)年次比較表(久慈港)

(単位:トン)

	外貿			内貿			合計
	輸出	輸入	計	移出	移入	計	
S57				191,328	124,529	315,857	315,857
58				205,101	148,781	353,882	353,882
59				260,851	212,628	473,479	473,479
60	800		800	273,894	90,492	364,386	365,186
61	5,730		5,730	359,633	174,137	533,770	539,500
62	5,542		5,542	425,354	150,777	576,131	581,673
63	7,744		7,744	454,225	168,111	622,336	630,080
H1	6,735		6,735	430,330	169,785	600,115	606,850
2	4,500		4,500	414,689	100,450	515,139	519,639
3	1,507		1,507	365,004	70,439	435,443	436,950
4	300		300	298,803	40,425	339,228	339,528
5	650		650	340,590	1,149,876	1,490,466	1,491,116
6	300		300	322,385	592,966	915,351	915,651
7	197		197	540,793	128,974	669,767	669,964
8	2,716		2,716	421,210	31,758	452,968	455,684
9	1,290		1,290	366,490	31,526	398,016	399,306
10				311,988	16,374	328,362	328,362
11				336,099	12,317	348,416	348,416
12		15,519	15,519	315,524	19,116	334,640	350,159
13		77,559	77,559	262,766	17,999	280,765	358,324
14		49,895	49,895	305,743	32,262	338,005	387,900
15		20,904	20,904	254,709	23,677	278,386	299,290
16				277,325	33,834	311,159	311,159
17				271,009	23,973	294,982	294,982
18		175	175	249,568	20,912	270,480	270,655
19				238,514	32,376	270,890	270,890
20		280	280	241,076	34,858	275,934	276,214
21				131,095	41,231	172,326	172,326
22				95,288	43,742	139,030	139,030
23	2,202		2,202	142,013	40,391	182,404	184,606
24	694		694	118,457	49,043	167,500	168,194
25				77,103	47,574	124,677	124,677
26				74,346	46,998	121,344	121,344
27				122,541	58,874	181,415	181,415
28		20,270	20,270	181,303	115,990	297,293	317,563
29		35,085	35,085	219,139	114,797	333,936	369,021
30	149	39,318	39,467	244,122	146,480	390,602	430,069
R1		31,987	31,987	251,342	186,088	437,430	469,417
2		24,843	24,843	231,261	227,205	458,466	483,309
3	7,429	32,342	39,771	191,584	176,775	368,359	408,130
4	2,564	27,151	29,715	192,984	32,572	225,556	255,271
5	25,092	11,027	36,119	222,336	32,688	255,024	291,143

(イ)公共・専用の別

(単位:トン)

	公共					専用				
	輸出	輸入	移出	移入	計	輸出	輸入	移出	移入	計
H22			89,773	36,431	126,204			5,515	7,311	12,826
23	2,202		142,013	40,391	184,606					
24	694		118,457	49,043	168,194					
25			77,103	47,574	124,677					
26			74,346	46,998	121,344					
27			122,541	58,874	181,415					
28		20,270	181,303	115,990	317,563					
29		35,085	219,139	114,797	369,021					
30	149	39,318	244,122	146,480	430,069					
R1		31,987	251,342	186,088	469,417					
2		24,843	231,261	227,205	483,309					
3	7,429	32,342	191,584	176,775	408,130					
4	2,564	27,151	192,984	32,572	255,271					
5	25,092	11,027	222,336	32,688	291,143					

(ウ)コンテナ数

(単位:TEU)

	輸出		輸入		移出		移入		計	
		実		実		実		実		実
H22										
23										
24										
25										
26										
27										
28										
29										
30										
R1										
2										
3										
4										
5										

(エ)地方別表・移出(久慈港)

(単位:トン)

	合計	北海道	東北	関東	北陸	中部	近畿	中国	四国	九州	海上
	222,336	20,635	31,575	123,426		19,427	13,030	8,572	980	2,737	1,954
(1) 農水産品											
011. 麦											
022. とうもろこし											
023. 豆類											
024. その他雑穀											
051. その他農産品											
071. その他畜産品											
081. 水産品											
(2) 林産品	36,961		2,222			13,372	12,999	6,201	980	1,187	
091. 原木	9,610		2,222					6,201		1,187	
092. 製材											
101. 樹脂類											
111. 木材チップ	27,351					13,372	12,999		980		
112. その他林産品											
(3) 鉱産品	154,016	20,635		123,426		6,055		2,350		1,550	
131. 石炭											
161. 砂利・砂											
162. 石材											
181. リン鉱石											
211. 非金属鉱物	154,016	20,635		123,426		6,055		2,350		1,550	
(4) 金属機械工業品	29,353		29,353								
221. 鉄鋼											
222. 鋼材											
231. 非鉄金属											
241. 金属製品											
255. 自動車部品											
256. その他輸送機械	29,353		29,353								
261. 産業機械											
262. 電気機械											
263. 測量・光学・医療用機械											
(5) 化学工業品	520										520
281. セメント											
291. ガラス類											
301. 窯業品											
311. 重油	520										520
331. コークス											
351. 化学薬品											
361. 化学肥料											
371. その他化学工業品											
(6) 軽工業品	1,486						31	21			1,434
381. 紙・パルプ											
401. その他繊維工業品											
421. 製造食品											
423. 水	1,486						31	21			1,434
425. その他食料工業品											
(7) 雑工業品											
443. 家具装備品											
444. その他日用品											
451. ゴム製品											
471. その他製造工業品											
(8) 特殊品											
481. 金属くず											
491. 再利用資材											
501. 動植物性製造飼肥料											
511. 廃棄物											
512. 廃土砂											
521. 輸送用容器											
531. 取合せ品											
(9) 分類不能のもの											
541. 分類不能のもの											

(工)地方別表・移入(久慈港)

(単位:トン)

	合計	北海道	東北	関東	北陸	中部	近畿	中国	四国	九州	海上
	32,688			27,923					816		3,949
(1) 農水産品	3,949										3,949
011. 麦											
022. とうもろこし											
024. その他雑穀											
051. その他農産品											
081. 水産品	3,949										3,949
(2) 林産品											
091. 原木											
092. 製材											
111. 木材チップ											
112. その他林産品											
(3) 鉱産品	3,530			3,530							
131. 石炭											
141. 鉄鉱石											
151. 金属鉱											
161. 砂利・砂											
162. 石材											
181. りん鉱石											
191. 石灰石											
201. 原塩											
211. 非金属鉱物	3,530			3,530							
(4) 金属機械工業品	25,209			24,393					816		
221. 鉄鋼											
222. 鋼材	25,209			24,393					816		
231. 非鉄金属											
241. 金属製品											
251. 鉄道車両											
252. 完成自動車											
253. その他輸送用車両											
256. その他輸送機械											
261. 産業機械											
262. 電気機械											
(5) 化学工業品											
281. セメント											
291. ガラス類											
301. 窯業品											
311. 重油											
321. 石油製品											
323. LPG(液化石油ガス)											
331. コークス											
351. 化学薬品											
361. 化学肥料											
371. その他化学工業品											
(6) 軽工業品											
423. 水											
425. その他食料工業品											
(7) 雑工業品											
461. 木製品											
(8) 特殊品											
481. 金属くず											
491. 再利用資材											
501. 動植物性製造飼肥料											
511. 廃棄物											
512. 廃土砂											
521. 輸送用容器											
531. 取合せ品											
(9) 分類不能のもの											
541. 分類不能のもの											

(オ)輸移出入集計表(久慈港)

(単位:トン)

	輸出		
	4年	5年	増減
合計	2,564	25,092	22,528
091 原木	2,564	25,092	22,528
中国	2564	25092	22,528

(単位:トン)

	輸入		
	4年	5年	増減
合計	27,151	11,027	▲ 16,124
121 薪炭	20,922	11,027	▲ 9,895
インドネシア	0		0
マレーシア	20,922	11,027	▲ 9,895
262 電気機械	6,229	0	▲ 6,229
中国	5,305		▲ 5,305
イタリア	924		▲ 924
ドイツ	0		0

(単位:トン)

	移出		
	4年	5年	増減
合計	191,755	222,336	30,581
091 原木	20,353	9,610	▲ 10,743
宮城 仙台塩釜	3,669	2,222	▲ 1,447
秋田 船川	1,251		▲ 1,251
石川 七尾	5,799		▲ 5,799
鳥取 境	8,471	1,256	▲ 7,215
広島 尾道糸崎	1,163	4,945	3,782
福岡 三池	0	1,187	1,187
111 木材チップ	5,678	27,351	21,673
愛知 衣浦	1,010	0	▲ 1,010
静岡 清水	0	13,372	13,372
三重 津松阪	0	1,059	1,059
和歌山 新宮	4,668	11,940	7,272
愛媛 三島川之江	0	980	980
211 非金属鉱物	145,483	154,016	8,533
北海道 室蘭	27,955	20,635	▲ 7,320
北海道 上磯	0		0
青森 尻屋岬	5,660		▲ 5,660
茨城 鹿島	3,696	10,161	6,465
千葉 千葉	18,760	33,378	14,618
千葉 木更津	25,016	17,038	▲ 7,978
東京 東京	45,287	62,849	17,562
神奈川 川崎	2,300		▲ 2,300
愛知 名古屋	3,200	6,055	2,855
福岡 苅田	0	1,550	1,550
山口 岩国	11,100	2,350	▲ 8,750
大分 大分	2,509		▲ 2,509
256 その他輸送機械	18,426	29,353	10,927
青森 八戸	18,426	29,353	10,927
301 窯業品	1,400	0	▲ 1,400
海上 海上	1,400	0	▲ 1,400
311 重油	415	520	105
海上 海上	415	520	105

	移出		
	4年	5年	増減
合計	1,174	1,486	312
423 水	1,229	1,486	257
北海道 浦河	11		
青森 尻屋岬	44		
茨城 鹿島	0		0
千葉 木更津	0		0
東京 東京	59		41
石川 七尾	15		▲ 15
愛知 名古屋	50		▲ 50
愛知 衣浦	25		▲ 25
兵庫 神戸	114		▲ 114
和歌山 新宮	11	31	20
鳥取 境	20		▲ 20
広島 尾道糸崎	0	21	21
山口 岩国	25		▲ 25
海上 海上	855	1,434	579

(単位:トン)

	移入		
	4年	5年	増減
合計	32,572	32,688	116
081 水産品	2,650	3,949	1,299
海上 海上	2,650	3,949	1,299
161 砂利・砂	2,191	0	▲ 2,191
北海道 苫小牧	0		0
北海道 白老	0		0
青森 むつ小川原	0		0
岩手 小本	0		0
宮城 仙台塩釜	2,191		▲ 2,191
162 石材	0	0	0
北海道 室蘭	0		0
211 非金属鉱物	2,000	3,530	1,530
北海道 室蘭	0		0
青森 尻屋岬	0		0
千葉 木更津	0		0
愛知 三河	0		0
福岡 苅田	2,000	3,530	1,530
222 鋼材	22,423	25,209	2,786
北海道 函館	1,920		▲ 1,920
千葉 木更津	15,205	24,393	9,188
愛媛 八幡浜	5,298	816	▲ 4,482
301 窯業品	0	0	0
愛知 東幡豆	0	0	0
423 水	8	0	▲ 8
宮城 仙台塩釜	8	0	▲ 8
茨城県 鹿島	0	0	0
481 金属くず	0	0	0
福島 小名浜	0	0	0
491 再利用資材	3,300	0	▲ 3,300
茨城 鹿島	0		0
千葉 木更津	900		▲ 900
岡山 水島	0		0
広島 福山	2,400		▲ 2,400

入港船舶の状況

(ア)年次比較表

年	外航商船		内航商船		内航自航		漁船		避難船		その他		合計	
	隻数	総トン数	隻数	総トン数	隻数	総トン数	隻数	総トン数	隻数	総トン数	隻数	総トン数	隻数	総トン数
H22	15	165,286	2,463	332,350			5,568	182,533			61	36,378	8,107	716,547
23	8	47,196	625	114,374			3,105	120,207			125	91,184	3,863	372,961
24	16	77,799	1,458	218,560			4,134	158,567			221	203,576	5,829	658,502
25	14	63,878	1,700	291,529			4,035	153,237			105	107,111	5,854	615,755
26	17	116,243	1,812	329,077			4,539	165,911			24	23,572	6,392	634,803
27	14	71,687	1,812	385,390			3,166	138,293			72	65,545	5,064	660,915
28	12	65,556	1,766	383,844			3,262	147,570			86	67,093	5,126	664,063
29	21	63,760	1,744	370,321			2,980	133,168	1	499	89	58,495	4,835	626,243
30	23	113,588	1,721	339,379	188	1,316,940	2,983	136,888	1	749	102	80,376	5,018	1,987,920
R1	26	247,953	1,784	443,574	338	2,367,690	2,853	130,907	3	1,762	77	47,314	5,081	3,239,200
2	15	64,833	1,222	221,957	44	308,220	2,921	126,787	4	2,115	85	75,864	4,291	799,776
3	14	52,154	113	52,348			2,729	126,344	2	4,260	109	88,494	2,967	323,600
4	17	134,815	260	93,721			2,546	123,414	4	5,543	59	29,949	2,886	387,442
5	22	566,294	456	83,110			2,596	123,148	5	2,264	80	37,644	3,159	812,460

(イ)トン数階級別表

年	10,000 総トン以上		10,000 総トン未満		6,000 総トン未満		3,000 総トン未満		1,000 総トン未満		500 総トン未満		5総トン以上 100総トン未満	
	隻数	総トン数	隻数	総トン数	隻数	総トン数	隻数	総トン数	隻数	総トン数	隻数	総トン数	隻数	総トン数
	H22	5	130,590	1	6,199	7	29,701	19	21,629	51	35,744	2,616	339,727	5,408
23	2	34,503			4	15,307	50	61,030	44	31,211	741	126,526	3,022	104,384
24	2	41,580	3	21,112	2	9,355	90	147,251	105	80,958	1,578	219,914	4,049	138,332
25	3	47,069			4	16,187	42	73,238	91	68,559	1,750	270,678	3,964	140,024
26	4	77,490			4	16,388	28	52,828	89	67,150	1,823	271,999	4,444	148,948
27	2	34,065	1	6,756	1	4,998	57	92,854	140	108,128	1,752	286,326	3,111	127,788
28	2	37,114			4	14,478	49	79,818	107	81,634	1,770	316,327	3,194	134,692
29	1	13,694	1	7,649	3	13,176	46	79,144	126	96,156	1,699	287,242	2,959	129,182
30	1	33,471	191	1,338,457	8	35,826	64	105,168	81	62,714	2,942	128,886	1,731	283,398
R1	6	230,994	343	2,408,415	8	33,587	51	81,861	96	73,333	1,746	284,395	2,831	126,615
2	1	12,630	46	322,240	7	28,674	46	83,530	82	59,791	1,194	168,838	2,915	124,073
3	1	19,534			3	13,791	55	97,703	39	26,919	140	40,273	2,729	125,380
4	5	140,789			8	36,108	14	26,270	19	12,802	115	45,558	2,725	125,915
5	13	550,273	2	13,440	3	14,609	15	28,796	33	19,654	140	57,380	2,953	128,308

海上出入貨物の状況

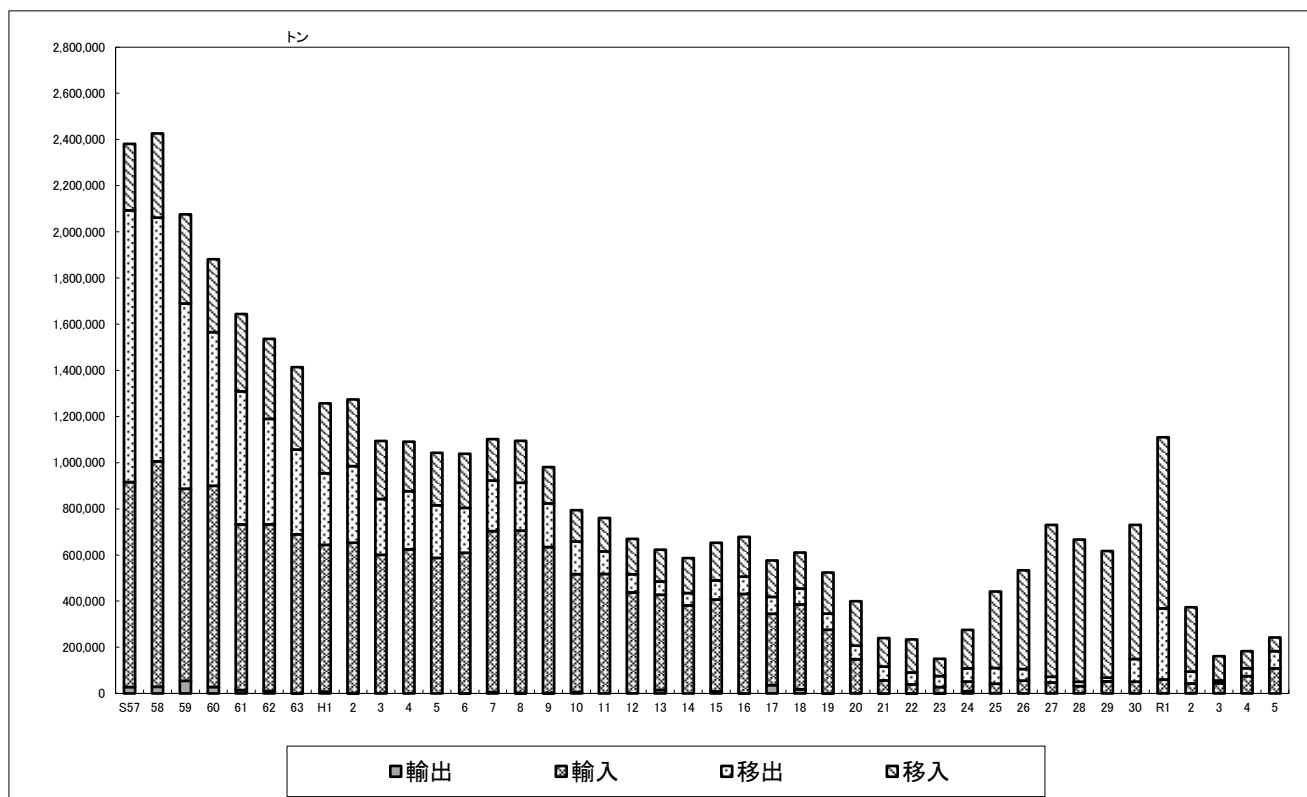

(ア)年次比較表(宮古港)

(単位:トン)

	外貨			内貨			合計
	輸出	輸入	計	移出	移入	計	
S57	27,825	888,111	915,936	1,177,117	288,077	1,465,194	2,381,130
58	28,806	976,988	1,005,794	1,055,825	364,747	1,420,572	2,426,366
59	54,853	832,211	887,064	802,734	385,930	1,188,664	2,075,728
60	27,950	871,831	899,781	665,559	315,980	981,539	1,881,320
61	14,200	718,132	732,332	576,310	335,406	911,716	1,644,048
62	10,450	722,098	732,548	457,200	346,502	803,702	1,536,250
63	500	688,956	689,456	367,321	356,900	724,221	1,413,677
H1	7,800	636,080	643,880	310,045	302,971	613,016	1,256,896
2	1,400	651,860	653,260	331,668	288,900	620,568	1,273,828
3		600,774	600,774	241,716	251,479	493,195	1,093,969
4		624,276	624,276	252,301	214,323	466,624	1,090,900
5		587,406	587,406	227,829	227,469	455,298	1,042,704
6	970	608,553	609,523	194,658	234,286	428,944	1,038,467
7	5,945	697,625	703,570	218,750	179,589	398,339	1,101,909
8	1,959	703,635	705,594	207,338	181,725	389,063	1,094,657
9	2,108	632,393	634,501	188,927	157,338	346,265	980,766
10	5,945	511,062	517,007	141,518	135,453	276,971	793,978
11		517,771	517,771	97,722	144,741	242,463	760,234
12		437,873	437,873	78,321	153,522	231,843	669,716
13	15,000	412,681	427,681	57,423	137,788	195,211	622,892
14		381,644	381,644	53,326	151,536	204,862	586,506
15	9,000	398,229	407,229	82,808	162,860	245,668	652,897
16	179	430,949	431,128	75,155	172,161	247,316	678,444
17	36,000	309,223	345,223	73,223	157,820	231,043	576,266
18	18,000	367,881	385,881	68,777	155,985	224,762	610,643
19	126	275,946	276,072	69,876	178,121	247,997	524,069
20		148,226	148,226	58,910	192,474	251,384	399,610
21	3	56,432	56,435	60,115	123,325	183,440	239,875
22	300	38,965	39,265	51,709	142,997	194,706	233,971
23	305	27,520	27,825	47,571	74,746	122,317	150,142
24	9,218	42,414	51,632	56,949	166,853	223,802	275,434
25		42,363	42,363	67,878	331,396	399,274	441,637
26		55,758	55,758	49,915	427,812	477,727	533,485
27		47,745	47,745	24,498	657,958	682,456	730,201
28		31,782	31,782	18,838	616,254	635,092	666,874
29		52,329	52,329	16,148	548,585	564,733	617,062
30		51,200	51,200	97,977	581,252	679,229	730,429
R1		60,530	60,530	308,048	741,378	1,049,426	1,109,956
2		43,409	43,409	51,252	278,742	329,994	373,403
3		44,518	44,518	11,511	105,434	116,945	161,463
4		75,212	75,212	33,951	74,156	108,107	183,319
5		108,737	108,737	74,298	59,455	133,753	242,490

(イ)公共・専用の別

(単位:トン)

	公共					専用				
	輸出	輸入	移出	移入	計	輸出	輸入	移出	移入	計
H22	300	38,965	51,709	142,997	233,971					
23	305	27,520	47,571	74,746	150,142					
24	9,218	42,414	56,949	166,853	275,434					
25		42,363	67,878	331,396	441,637					
26		55,758	49,915	427,812	533,485					
27		47,745	24,498	657,958	730,201					
28		31,782	18,838	616,254	666,874					
29		52,329	16,148	548,585	617,062					
30		51,200	97,977	581,252	730,429					
R1		60,530	308,048	741,378	1,109,956					
2		43,409	51,252	278,742	373,403					
3		44,518	11,511	105,434	161,463					
4		75,212	33,951	74,156	183,319					
5		108,737	74,298	59,455	242,490					

(ウ)コンテナ数

(単位:TEU)

	輸出		輸入		移出		移入		計	
		実		実		実		実		実
H22					49		51	51	100	51
23					77		63	63	140	63
24					23	10	23	8	46	18
25					1,660	1,644	1,655	16	3,315	1,660
26							24	24	24	24
27					20		40	40	60	40
28										
29										
30										
R1										
2										
3										
4										
5										

※H17～20空コンテナは含まない

(エ) 地方別表・移出(宮古港)

(単位:トン)

	合計	北海道	東北	関東	北陸	中部	近畿	中国	四国	九州	海上
	74,298	12,353	52,221	1,059	1,500		7,165				
(1) 農水産品											
011. 麦											
022. とうもろこし											
023. 豆類											
024. その他雑穀											
051. その他農産品											
071. その他畜産品											
081. 水産品											
(2) 林産品											
091. 原木											
092. 製材											
101. 樹脂類											
111. 木材チップ											
112. その他林産品											
(3) 鉱産品	54,376		45,721		1,500		7,155				
131. 石炭	45,721		45,721								
161. 砂利・砂	7,155						7,155				
162. 石材											
181. りん鉱石	1,500				1,500						
211. 非金属鉱物											
(4) 金属機械工業品											
221. 鉄鋼											
222. 鋼材											
231. 非鉄金属											
241. 金属製品											
255. 自動車部品											
256. その他輸送機械											
261. 産業機械											
262. 電気機械											
263. 測量・光学・医療用機械											
(5) 化学工業品	19,912	12,353	6,500	1,059							
281. セメント											
291. ガラス類											
301. 窯業品											
311. 重油											
331. コークス											
351. 化学薬品											
361. 化学肥料	19,912	12,353	6,500	1,059							
371. その他化学工業品											
(6) 軽工業品											
381. 紙・パルプ											
401. その他繊維工業品											
421. 製造食品											
423. 水											
425. その他食料工業品											
(7) 雑工業品											
443. 家具装備品											
444. その他日用品											
451. ゴム製品											
461. その他食料工業品											
(8) 特殊品											
481. 金属くず											
491. 再利用資材											
501. 動植物性製造飼肥料											
511. 廃棄物											
512. 廃土砂											
531. 取合せ品											
(9) 分類不能のもの	10						10				
541. 分類不能のもの	10						10				

(エ)地方別表・移入(宮古港)

(単位:トン)

	合計	北海道	東北	関東	北陸	中部	近畿	中国	四国	九州	海上
	59,455	40	14,354	8,915	2,105			3,000	9,100	4,859	17,082
(1) 農水産品	17,082										17,082
011. 麦											
021. 米											
022. とうもろこし											
023. 豆類											
024. その他雑穀											
051. その他農産品											
081. 水産品	17,082										17,082
(2) 林産品											
091. 原木											
092. 製材											
101. 樹脂類											
111. 木材チップ											
112. その他林産品											
(3) 鉱産品	31,797		11,334	7,127				3,000	9,100	1,236	
131. 石炭											
161. 砂利・砂	21,461		11,334	7,127			3,000				
162. 石材											
181. リン鉱石											
201. 原塩	1,236									1,236	
211. 非金属鉱物	9,100								9,100		
(4) 金属機械工業品											
221. 鉄鋼											
222. 鋼材											
231. 非鉄金属											
241. 金属製品											
255. 自動車部品											
256. その他輸送機械											
261. 産業機械											
262. 電気機械											
265. その他機械											
(5) 化学工業品	10,516		3,000	1,788	2,105					3,623	
281. セメント											
291. ガラス類											
301. 窯業品											
311. 重油											
323. LPG(液化石油ガス)											
324. その他石油製品	720			720							
331. コークス	2,500									2,500	
351. 化学薬品	3,000		3,000								
361. 化学肥料	4,296			1,068	2,105					1,123	
371. その他化学工業品											
(6) 軽工業品											
391. 糸及び紡績半製品											
421. 製造食品											
423. 水											
425. その他食料工業品											
(7) 雑工業品											
443. 家具装備品											
444. その他日用品											
451. ゴム製品											
471. その他製造工業品											
(8) 特殊品											
481. 金属くず											
491. 再利用資材											
501. 動植物性製造飼肥料											
511. 廃棄物											
521. 輸送用容器											
531. 取合せ品											
(9) 分類不能のもの	60	40	20								
541. 分類不能のもの	60	40	20								

(オ)輸移出入集計表(宮古港)

(単位:トン)

	輸出		
	4年	5年	増減
合計	0	0	0

(単位:トン)

	輸入		
	4年	5年	増減
合計	75,212	108,737	33,525
092 製材	1,355	0	▲ 1,355
ロシア	1,355	0	▲ 1,355
131 石炭	4,285	65,162	60,877
インドネシア	0	18,500	
オーストラリア	0	46,662	
ロシア	4,285	0	▲ 4,285
181 りん鉱石	16,000	3,005	▲ 12,995
モロッコ	16,000	3,005	▲ 12,995
201 原塩	17,150	21,441	4,291
韓国	5,110	0	▲ 5,110
中国	12,040	21,441	9,401
211 非金属鉱物	12,000	3,000	▲ 9,000
韓国	12,000	3,000	▲ 9,000
361 化学肥料	24,422	16,129	▲ 8,293
中国	5,922	3,513	▲ 2,409
カナダ	0	7,100	7,100
モロッコ	18,500	5,516	▲ 12,984

(単位:トン)

	移出		
	4年	5年	増減
合計	32,516	74,298	41,782
131 石炭	0	45,721	45,721
岩手 大船渡	0	45,721	45,721
161 砂利・砂	1,435	7,155	5,720
兵庫 赤穂	1,435	7,155	5,720
181 りん鉱石	0	1,500	1,500
新潟 新潟	0	1,500	1,500
361 化学肥料	30,985	19,912	▲ 11,073
北海道 苫小牧	9,781	6,239	▲ 3,542
北海道 釧路	6,833	6,114	▲ 719
北海道 十勝	1,500		▲ 1,500
青森 八戸	3,000	1,500	▲ 1,500
宮城 仙台塩釜	1,500	500	▲ 1,000
秋田 秋田	2,000	1,500	▲ 500
福島 小名浜	1,000	3,000	2,000
茨城 鹿島	1,000		▲ 1,000
千葉 千葉	0	1,059	1,059
新潟 新潟	1,413		▲ 1,413
静岡 田子の浦	533		▲ 533
山口 宇部	1,500		▲ 1,500
福岡 北九州	925		▲ 925
512 廃土砂	1,531	0	▲ 1,531
兵庫 赤穂	1,531		▲ 1,531
541 分類不能のもの	0	10	10

(単位:トン)

	移入		
	4年	5年	増減
合計	72,156	59,455	▲ 12,701
081 水産品	20,656	17,082	▲ 3,574
海上 海上	20,656	17,082	▲ 3,574
161 砂利・砂	26,085	21,461	▲ 4,624
青森 八戸	4,060	4,060	0
青森 尻屋岬	7,490	2,150	▲ 5,340
青森 むつ小川原	0	0	0
宮城 仙台塩釜	8,390	2,030	▲ 6,360
秋田 秋田	1,700	0	▲ 1,700
秋田 能代	3,243	3,094	▲ 149
千葉 千葉	1,202	7,127	5,925
島根 温泉津	0	3,000	3,000
201 原塩	1,799	1,236	▲ 563
長崎 崎戸	1,799	1,236	▲ 563
211 非金属鉱物	1,600	9,100	7,500
兵庫 姫路	1,600	3,100	1,500
東播磨	0	1,500	1,500
島根県 温泉津	0	4,500	4,500
324 その他石油製品	720	720	0
愛知 名古屋	720	720	0
331 コークス	3,818	2,500	▲ 1,318
福岡 北九州	3,818	2,500	▲ 1,318
351 化学薬品	6,537	3,000	▲ 3,537
青森 八戸	5,537	3,000	▲ 2,537
千葉 千葉	1,000	0	▲ 1,000
千葉 木更津	0	0	0
361 化学肥料	10,901	4,296	▲ 6,605
北海道 苫小牧	0	0	0
北海道 釧路	947		▲ 947
北海道 十勝	1,500		▲ 1,500
茨城 鹿島	2,918		▲ 2,918
千葉 千葉	273		▲ 273
千葉 木更津	5,263	1,068	▲ 4,195
新潟県 新潟	0	2,105	2,105
大分県 大分	0	1,123	
福岡 北九州	2,000	0	▲ 2,000
541 分類不能のもの	40	60	20
北海道 苫小牧	10	0	▲ 10
釧路	0	20	20
岩内	0	20	20
青森 青森	0	20	20
岩手 小本	10		▲ 10
茨城 鹿島	0		0
東京 東京	0		0
神奈川 横浜	10		▲ 10
愛知 名古屋	10		▲ 10

兵庫	赤穂		10	10
----	----	--	----	----

4 釜石港

入港船舶の状況

(ア) 年次比較表

年	外航商船		内航商船		漁船		その他		合計	
	隻数	総トン数	隻数	総トン数	隻数	総トン数	隻数	総トン数	隻数	総トン数
H22	106	2,144,603	904	1,045,116	2,274	41,672	49	25,798	3,333	3,257,189
23	37	358,954	592	478,776	934	19,152	57	29,844	1,620	886,726
24	35	1,097,846	900	789,064	2,374	47,019	43	23,292	3,352	1,957,221
25	52	1,453,627	1,175	1,115,268	2,497	43,003	41	24,959	3,765	2,636,857
26	40	966,680	1,078	949,366	2,560	47,814	35	18,004	3,713	1,981,864
27	46	1,181,222	1,057	928,522	2,149	38,967	33	17,358	3,285	2,166,069
28	55	1,497,315	1,090	896,219	1,802	34,840	39	20,514	2,986	2,448,888
29	57	1,499,016	1,070	884,747	1,619	34,728	40	21,040	2,786	2,439,531
30	83	1,600,869	1,008	866,189	1,831	63,282	34	20,030	2,956	2,550,370
R1	69	1,633,410	835	755,943	1,662	36,007	52	117,302	2,618	2,542,662
2	47	1,229,963	698	806,997	1,384	42,922	42	67,067	2,171	2,146,949
3	86	1,982,960	772	705,794	1,411	29,034	39	20,485	2,308	2,738,273
4	92	2,194,994	696	656,507	1,301	24,459	36	18,936	2,125	2,894,896
5	83	1,764,682	566	549,411	1,233	26,599	37	19,462	1,919	2,360,154

(イ) トン数階級別表

年	10,000 総トン以上		10,000 総トン未満		6,000 総トン未満		3,000 総トン未満		1,000 総トン未満		500 総トン未満		5総トン以上 100総トン未満	
	隻数	総トン数	隻数	総トン数	隻数	総トン数	隻数	総トン数	隻数	総トン数	隻数	総トン数	隻数	総トン数
	H22	47	1,942,653	16	117,987	135	602,865	56	113,647	213	154,037	633	291,348	2,233
23	13	274,698	10	68,588	29	121,192	42	83,226	132	91,517	489	233,461	905	14,044
24	27	1,111,123	6	41,265	51	191,400	30	69,770	297	215,041	605	287,776	2,336	40,846
25	28	1,420,521	12	81,738	77	291,220	88	175,906	420	306,789	657	320,128	2,483	40,555
26	20	862,720	19	134,714	80	302,217	17	35,990	405	294,897	653	310,550	2,519	40,776
27	24	1,046,204	19	135,818	85	328,510	24	44,049	354	259,155	656	317,563	2,123	34,770
28	29	1,352,986	21	141,745	71	276,850	10	20,839	407	302,071	675	325,012	1,773	29,385
29	26	1,297,655	23	180,399	71	275,335	17	42,813	402	296,316	676	322,582	1,571	24,431
30	22	1,094,349	55	512,998	63	239,370	16	36,101	499	370,260	680	272,346	1,621	24,946
R1	24	1,224,167	53	501,413	69	262,173	18	41,852	354	259,317	481	228,912	1,619	24,828
2	19	958,283	51	494,091	61	233,269	13	32,734	272	201,247	458	206,756	1,297	20,569
3	30	1,495,807	56	527,906	61	230,921	6	16,301	276	204,894	494	240,562	1,385	21,882
4	32	1,626,250	60	568,744	64	243,430	20	47,885	248	185,139	418	203,388	1,283	20,060
5	24	1,226,749	60	572,547	53	202,186	5	7,760	224	165,086	360	167,036	1,193	18,790

海上出入貨物の状況

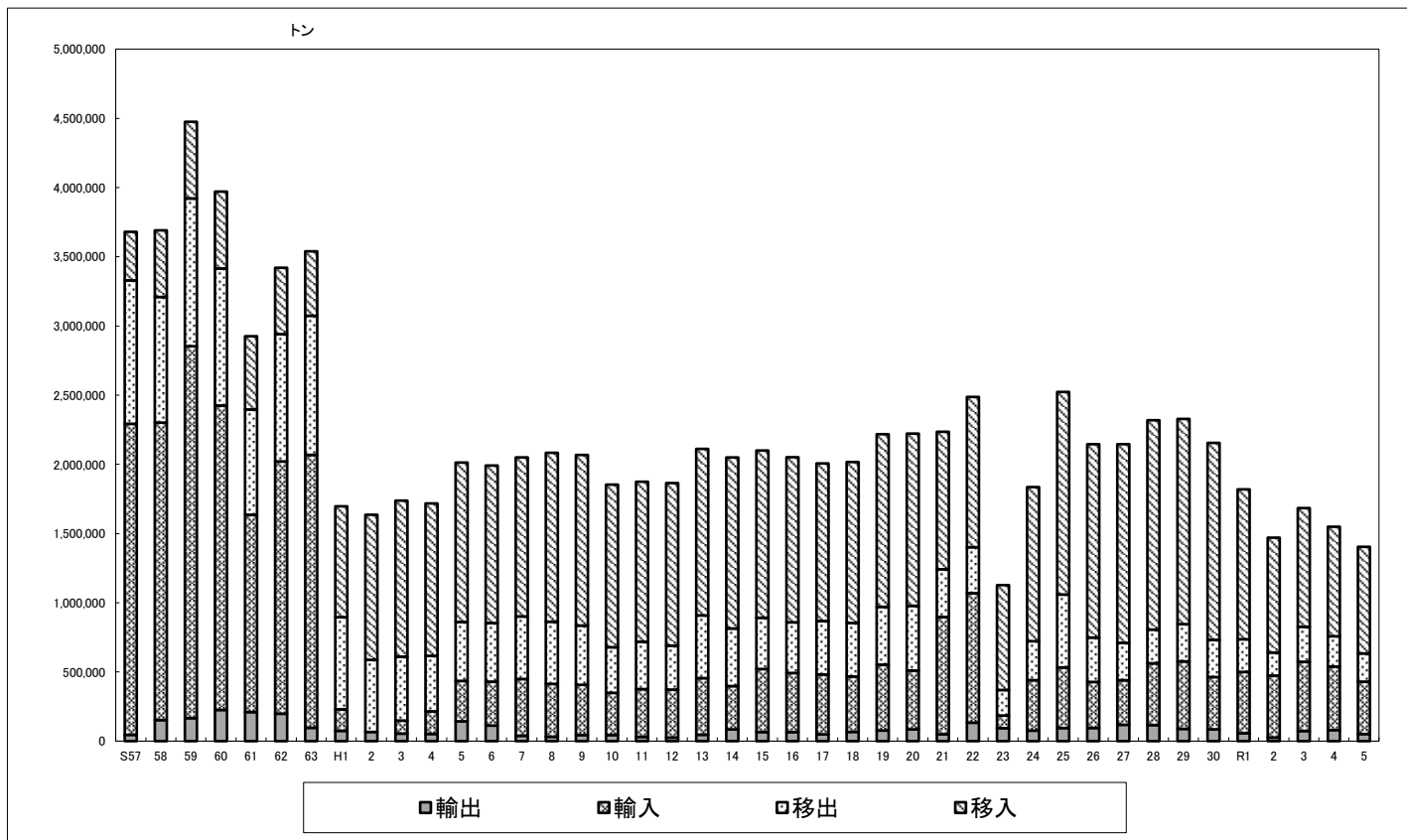

(ア)年次比較表(釜石港)

(単位:トン)

	外貿			内貿			合計
	輸出	輸入	計	移出	移入	計	
S57	45,649	2,247,344	2,292,993	1,035,974	350,886	1,386,860	3,679,853
58	152,462	2,148,788	2,301,250	907,774	481,616	1,389,390	3,690,640
59	166,131	2,687,373	2,853,504	1,067,367	553,954	1,621,321	4,474,825
60	225,512	2,199,428	2,424,940	989,881	555,806	1,545,687	3,970,627
61	209,942	1,425,746	1,635,688	760,631	529,285	1,289,916	2,925,604
62	198,160	1,822,834	2,020,994	919,714	479,507	1,399,221	3,420,215
63	96,383	1,971,979	2,068,362	1,005,109	465,554	1,470,663	3,539,025
H1	74,507	155,362	229,869	666,025	800,890	1,466,915	1,696,784
2	66,390		66,390	521,274	1,048,041	1,569,315	1,635,705
3	54,448	94,038	148,486	462,070	1,127,430	1,589,500	1,737,986
4	52,164	163,084	215,248	401,339	1,100,901	1,502,240	1,717,488
5	142,883	292,476	435,359	426,035	1,151,408	1,577,443	2,012,802
6	112,673	317,276	429,949	423,839	1,137,584	1,561,423	1,991,372
7	39,034	410,054	449,088	451,936	1,149,147	1,601,083	2,050,171
8	31,695	382,097	413,792	449,185	1,220,264	1,669,449	2,083,241
9	44,469	362,774	407,243	427,861	1,232,663	1,660,524	2,067,767
10	44,467	304,541	349,008	329,433	1,175,039	1,504,472	1,853,480
11	30,963	345,197	376,160	342,614	1,155,613	1,498,227	1,874,387
12	25,782	346,748	372,530	317,739	1,174,469	1,492,208	1,864,738
13	46,350	409,023	455,373	453,087	1,203,047	1,656,134	2,111,507
14	84,983	312,826	397,809	416,210	1,235,726	1,651,936	2,049,745
15	65,781	455,466	521,247	370,340	1,208,346	1,578,686	2,099,933
16	65,626	426,905	492,531	366,022	1,192,825	1,558,847	2,051,378
17	49,513	432,626	482,139	386,055	1,138,456	1,524,511	2,006,650
18	67,201	400,238	467,439	387,081	1,162,278	1,549,359	2,016,798
19	76,699	476,170	552,869	417,453	1,247,517	1,664,970	2,217,839
20	85,090	425,440	510,530	467,205	1,244,389	1,711,594	2,222,124
21	49,682	847,703	897,385	344,529	993,461	1,337,990	2,235,375
22	133,456	936,186	1,069,642	331,445	1,086,051	1,417,496	2,487,138
23	93,952	91,080	185,032	184,552	757,798	942,350	1,127,382
24	76,215	364,497	440,712	281,532	1,113,409	1,394,941	1,835,653
25	94,730	437,995	532,725	526,580	1,463,824	1,990,404	2,523,129
26	95,235	332,640	427,875	320,633	1,396,870	1,717,503	2,145,378
27	118,351	322,116	440,467	269,912	1,435,353	1,705,265	2,145,732
28	115,926	446,581	562,507	243,576	1,512,691	1,756,267	2,318,774
29	88,611	488,105	576,716	268,504	1,483,023	1,751,527	2,328,243
30	85,108	378,116	463,224	268,799	1,422,980	1,691,779	2,155,003
R1	57,011	442,846	499,857	236,380	1,082,989	1,319,369	1,819,226
2	25,663	448,018	473,681	166,460	830,059	996,519	1,470,200
3	73,206	500,288	573,494	253,112	857,401	1,110,513	1,684,007
4	79,692	459,723	539,415	218,575	791,126	1,009,701	1,549,116
5	51,491	378,515	430,006	203,673	770,462	974,135	1,404,141

(イ)公共・専用の別

(単位:トン)

	公共					専用				
	輸出	輸入	移出	移入	計	輸出	輸入	移出	移入	計
H22		501	135,905	145,997	282,403	133,456	935,685	195,540	940,054	2,204,735
23	83,618		147,505	292,663	523,786	10,334	91,080	37,047	465,135	603,596
24	35,747	17,454	60,404	201,197	314,802	40,468	347,043	221,128	912,212	1,520,851
25	11,897	1,500	236,131	511,152	760,680	82,833	436,495	290,449	952,672	1,762,449
26			65,951	463,560	529,511	95,235	332,640	254,682	933,310	1,615,867
27			33,694	478,661	512,355	118,351	322,116	236,218	956,692	1,633,377
28		2,179	28,889	631,935	663,003	115,926	444,402	214,687	880,756	1,655,771
29	747	1,771	31,459	577,694	611,671	87,864	486,334	237,045	905,329	1,716,572
30	25,246	8,549	20,668	527,074	581,537	59,862	369,567	248,131	895,906	1,573,466
R1	28,442	14,710	16,950	290,395	350,497	28,569	428,136	219,430	792,594	1,468,729
2	17,872	14,891	12,902	156,349	202,014	7,791	433,127	153,558	673,710	1,268,186
3	28,462	13,772	9,585	84,116	135,935	44,744	486,516	243,527	773,285	1,548,072
4	34,584	13,219	19,583	56,364	123,750	45,108	446,504	198,992	734,762	1,425,366
5	21,805	14,919	29,764	99,091	165,579	29,686	363,596	173,909	671,371	1,238,562

(ウ)コンテナ数

(単位:TEU)

	輸出		輸入		移出		移入		計	
		実		実		実		実		実
H22					57	57	62		119	57
23					126	126	112		238	126
24					909	884	854	29	1,763	913
25					974	960	1,064	18	2,038	978
26					1,314	1,306	1,348	30	2,662	1,336
27					2,205	2,192	2,190	50	4,395	2,242
28					1,246	1,183	1,526	412	2,772	1,595
29	52	51	83	23	1,744	1,152	1,845	1,219	3,724	2,445
30	1,958	1,911	1,900	1,093	1,784	1,317	1,966	1,187	7,608	5,508
R1	2,809	2,382	1,925	1,887	1,776	1,316	2,782	1,197	9,292	6,782
2	2,803	1,586	2,087	1,996	1,658	1,000	2,336	1,155	8,884	5,737
3	2,441	1,993	1,744	1,613	1,351	863	1,924	888	7,460	5,357
4	2,798	2,394	1,798	1,400	1,311	1,023	2,263	378	8,170	5,195
5	2,311	1,823	1,878	1,482	913	476	1,342	618	6,444	4,399

(エ) 地方別表・移出(釜石港)

(単位:トン)

	合計	北海道	東北	関東	北陸	中部	近畿	中国	四国	九州	海上
	203,673	1,668		20,908		100,619	58,588	16,097		5,793	
(1) 農水産品	1,506			1,506							
021. 米											
022. とうもろこし											
023. 豆類	100			100							
024. その他雑穀											
051. その他農産品	548			548							
071. その他畜産品											
081. 水産品	858			858							
(2) 林産品											
091. 原木											
092. 製材											
101. 樹脂類											
111. 木材チップ											
112. その他林産品											
(3) 鉱産品											
131. 石炭											
161. 砂利・砂											
162. 石材											
181. リン鉱石											
211. 非金属鉱物											
(4) 金属機械工業品	196,010	1,668		17,270		97,283	58,588	16,097		5,104	
221. 鉄鋼	527			390		137					
222. 鋼材	192,893	1,668		14,290		97,146	58,588	16,097		5,104	
231. 非鉄金属											
241. 金属製品	2,242			2,242							
255. 自動車部品	31			31							
256. その他輸送機械											
261. 産業機械											
263. 測量・光学・医療用機械											
265. その他機械	317			317							
(5) 化学工業品											
281. セメント											
291. ガラス類											
301. 窯業品											
311. 重油											
331. コークス											
351. 化学薬品											
361. 化学肥料											
371. その他化学工業品											
(6) 軽工業品	196			160		36					
381. 紙・パルプ	54			54							
401. その他繊維工業品	15			15							
421. 製造食品	91			91							
423. 水	36					36					
(7) 雑工業品											
443. 家具装備品											
444. その他日用品											
451. ゴム製品											
461. 木製品											
(8) 特殊品	5,961			1,972		3,300				689	
481. 金属くず	4,950			1,650		3,300					
491. 再利用資材	122			122							
501. 動植物性製造飼肥料											
511. 廃棄物											
512. 廃土砂											
521. 輸送用容器	889			200						689	
531. 取合せ品											
(9) 分類不能のもの											
541. 分類不能のもの											

(工)地方別表・移入(釜石港)

(単位:トン)

	合計	北海道	東北	関東	北陸	中部	近畿	中国	四国	九州	海上
	770,462	20,054	14,973	686,655		34,993	3,422	2,707		2,400	5,258
(1) 農水産品	37,653			27,808		1,875	1,206	1,506			5,258
011. 麦	6,009			4,503				1,506			
021. 米											
022. とうもろこし	4,501			4,501							
023. 豆類											
024. その他雑穀	21,038			17,957		1,875	1,206				
051. その他農産品	847			847							
081. 水産品	5,258										5,258
(2) 林産品											
091. 原木											
092. 製材											
101. 樹脂類											
111. 木材チップ											
112. その他林産品											
(3) 鉱産品	75,700	9,430		66,270							
151. 金属鉱	8,590			8,590							
161. 砂利・砂	67,110	9,430		57,680							
162. 石材											
181. リン鉱石											
201. 原塩											
211. 非金属鉱物											
(4) 金属機械工業品	360,326	10,624		326,713		21,369	1,620				
221. 鉄鋼	288,907	10,624		264,029		14,254					
222. 鋼材	70,652			62,066		7,115	1,471				
231. 非鉄金属	238			238							
241. 金属製品											
255. 自動車部品	273			273							
256. その他輸送機械	149						149				
261. 産業機械	95			95							
263. 測量・光学・医療用機械	3			3							
265. その他機械	9			9							
(5) 化学工業品	261,286		14,973	235,512		7,200		1,201		2,400	
281. セメント	1,216			1,216							
311. 重油	42,620			42,620							
320. 揮発油	86,765			81,365		5,400					
321. その他石油	111,450			109,650		1,800					
323. LPG(液化石油ガス)	9,470		9,470								
331. コークス	3,601							1,201		2,400	
351. 化学薬品	1,109		600	509							
361. 化学肥料	4,903		4,903								
371. その他化学工業品	152			152							
(6) 軽工業品	140			140							
381. 紙・パルプ	7			7							
401. その他繊維工業品	3			3							
421. 製造食品	130			130							
(7) 雑工業品	1,410			1,410							
441. 衣服・身廻品・はきもの	152			152							
442. 文房具・運動娯楽用品・楽器	8			8							
443. 家具装備品	302			302							
444. その他日用品	293			293							
451. ゴム製品	623			623							
471. その他製造工業品	32			32							
(8) 特殊品	33,947			28,802		4,549	596				
481. 金属くず											
491. 再利用資材											
501. 動植物性製造飼肥料	33,917			28,772		4,549	596				
511. 廃棄物											
521. 輸送用容器	30			30							
531. 取合せ品											
(9) 分類不能のもの											
541. 分類不能のもの											

(オ)輸移出入集計表(釜石港)

(単位:トン)

	輸出		
	4年	5年	増減
合計	79,692	51,491	▲ 28,194
※空コンテナは含まない	2,394TEU	1,823TEU	▲ 782TEU
081 水産品	4,371	3,732	▲ 639
	338TEU	288TEU	▲ 50TEU
韓国	442	0	▲ 442
中国	3,707	3,373	▲ 334
ベトナム	222	359	137
092 製材	1,494	3,767	2,273
	130TEU	338TEU	208TEU
韓国	0	0	0
中国	1,494	3,767	2,273
222 鋼材	52,736	36,862	▲ 15,874
	645TEU	618TEU	▲ 27TEU
韓国	202	0	▲ 202
台湾	0	0	0
中国	18,281	12,020	▲ 6,261
タイ	8,737	6,308	▲ 2,429
アメリカ	25,516	17,212	▲ 8,304
リベリア	0	1,322	1,322
241 金属製品	0	162	162
	0TEU	31TEU	31TEU
ベトナム	0	162	162
253 その他輸送用車両	14	8	▲ 6
	14TEU	8TEU	▲ 6TEU
ベトナム	0	8	8
中国	14	0	▲ 14
261 産業機械	13	0	▲ 13
	5TEU	0TEU	▲ 5TEU
韓国	13	0	▲ 13
265 その他機械	208	106	▲ 102
	31TEU	14TEU	▲ 17TEU
韓国	2	0	▲ 2
タイ	184	12	▲ 172
ベトナム	22	69	47
フィリピン	0	25	25
361 化学肥料	0	176	176
	0TEU	11TEU	11TEU
中国	0	176	176
371 染料・塗料・合成樹脂・ その他化学工業品	20	30	10
	3TEU	4TEU	1TEU
韓国	13	0	▲ 13
中国	7	5	▲ 2
ベトナム	0	25	25
381 紙・パルプ	19,473	5,353	▲ 14,120
	1,014TEU	278TEU	▲ 736TEU
韓国	6,824	1,912	▲ 4,912
中国	12,543	3,201	▲ 9,342
中国(ホンコン)	36	0	▲ 36
アメリカ	70	0	▲ 70
台湾	0	240	240
421 製造食品	302	99	▲ 203
	25TEU	11TEU	▲ 14TEU
韓国	11	10	▲ 1
中国	291	89	▲ 202
422 飲料	4	0	▲ 4
	2TEU	0TEU	▲ 2TEU
中国	4	0	▲ 4

	輸出		
	4年	5年	増減
441 衣類・身廻品・はきもの	14	38	24
	3TEU	24TEU	21TEU
タイ	5	10	5
フィリピン	9	14	5
ベトナム	0	14	14
442 文房具・運動娯楽用品・楽器	329	143	▲ 186
	110TEU	66TEU	▲ 44TEU
中国	329	143	▲ 186
444 その他日用品	0	9	9
	0TEU	2TEU	2TEU
フィリピン	0	9	9
471 その他製造工業品	0	78	78
	0TEU	30TEU	30TEU
中国	0	51	51
中国(ホンコン)	0	26	26
フィリピン	0	1	1
491 再利用資材	429	256	▲ 173
	34TEU	20TEU	▲ 14TEU
マレーシア	0	103	103
中国	203	78	▲ 125
中国(ホンコン)	51	25	▲ 26
タイ	24	0	▲ 24
ベトナム	151	50	▲ 101
501 動物性製造飼肥料	0	160	160
	0TEU	10TEU	10TEU
中国	0	160	160
521 輸送用容器	278	512	234
	39TEU	70TEU	31TEU
韓国	275	422	147
中国	3	26	23
ベトナム	0	64	64
531 取合せ品	7	0	▲ 7
	1TEU	0TEU	▲ 1TEU
タイ	7	0	▲ 7

(単位:トン)

	輸入		
	4年	5年	増減
合計	459,723	378,515	▲ 81,208
※空コンテナは含まない	1,400TEU	1,482TEU	82TEU
022 とうもろこし	131,000	93,822	▲ 37,178
	0TEU	0TEU	0TEU
ウクライナ	18,500	0	▲ 18,500
アメリカ	52,000	51,000	▲ 1,000
アルゼンチン	30,500	0	▲ 30,500
ブラジル	30,000	42,822	12,822
031 野菜・果物	30	30	0
	2TEU	2TEU	0TEU
韓国	30	30	0
051 その他農産品	349	0	▲ 349
	29TEU	0TEU	▲ 29TEU
韓国	327	0	▲ 327
中国	22	0	▲ 22
081 水産品	57	63	6
	4TEU	5TEU	1TEU
韓国	57	59	2
中国	0	4	4

(オ)輸移出入集計表(釜石港)

(単位:トン)

	輸入		
	4年	5年	増減
合計 ※空コンテナは含まない			
131 石炭	315,504	269,774	▲ 45,730
	0TEU	0TEU	0TEU
オーストラリア	315,504	269,774	▲ 45,730
211 非金属鉱物	736	44	▲ 692
	32TEU	2TEU	▲ 30TEU
韓国	736	0	▲ 736
中国	0	44	44
222 鋼材	9	0	▲ 9
	2TEU	0TEU	▲ 2TEU
中国	9	0	▲ 9
231 非鉄金属	222	157	▲ 65
	27TEU	18TEU	▲ 9TEU
韓国	61	41	▲ 20
中国	161	116	▲ 45
241 金属製品	0	9	9
	0TEU	1TEU	1TEU
韓国	0	9	9
255 自動車部品	546	981	435
	93TEU	158TEU	65TEU
韓国	404	929	525
中国	92	52	▲ 40
ベトナム	50	0	▲ 50
256 その他輸送機械	5	20	15
	1TEU	4TEU	3TEU
韓国	5	0	▲ 5
中国	0	20	20
261 産業機械	205	209	4
	37TEU	24TEU	▲ 13TEU
韓国	135	209	74
中国	70	0	▲ 70
262 電気機械	0	4	4
	0TEU	1TEU	1TEU
韓国	0	4	4
301 窯業品	325	131	▲ 194
	15TEU	6TEU	▲ 9TEU
中国	325	131	▲ 194
351 化学薬品	1,512	1,065	▲ 447
	100TEU	75TEU	▲ 25TEU
韓国	1,456	1,065	▲ 391
中国	56	0	▲ 56
361 化学肥料	216	198	▲ 18
	12TEU	11TEU	▲ 1TEU
韓国	216	162	▲ 54
中国	0	36	36

	輸入		
	4年	5年	増減
371 染料・塗料・合成樹脂・ その他化学工業品	2,860	6,625	3,765
	203TEU	450TEU	247TEU
韓国	2,758	6,619	3,861
中国	102	6	▲ 96
381 紙・パルプ	44	0	▲ 44
	4TEU	0TEU	▲ 4TEU
韓国	44	0	▲ 44
401 その他繊維工業品	315	224	▲ 91
	27TEU	21TEU	▲ 6TEU
韓国	315	208	▲ 107
中国	0	16	16
421 製造食品	30	339	309
	2TEU	24TEU	22TEU
韓国	30	339	309
441 衣服・身廻品・はきもの	487	491	4
	104TEU	85TEU	▲ 19TEU
韓国	330	169	▲ 161
中国	157	322	165
442 文房具・運動娯楽用品・楽器	0	13	13
	0TEU	2TEU	2TEU
中国	0	13	13
443 家具装備品	1,179	1,034	▲ 145
	190TEU	158TEU	▲ 32TEU
韓国	874	600	▲ 274
中国	305	434	129
444 その他日用品	2,466	2,049	▲ 417
	297TEU	274TEU	▲ 23TEU
韓国	2,142	1,278	▲ 864
中国	324	771	447
451 ゴム製品	1,040	504	▲ 536
	163TEU	84TEU	▲ 79TEU
韓国	659	236	▲ 423
中国	381	268	▲ 113
461 木製品	0	19	19
	0TEU	3TEU	3TEU
中国	0	19	19
471 その他製造工業品	19	28	9
	2TEU	5TEU	3TEU
中国	19	28	9
491 再利用資材	360	0	▲ 360
	24TEU	0TEU	▲ 24TEU
韓国	360	0	▲ 360
501 動植物性製造飼肥料	90	534	444
	6TEU	46TEU	40TEU
韓国	90	534	444
521 輸送用容器	117	148	31
	24TEU	23TEU	▲ 1TEU
韓国	98	148	50
中国	19	0	▲ 19

(オ)輸移出入集計表(釜石港)

(単位:トン)

	移出		
	4年	5年	増減
合計	218,575	203,673	▲ 14,902
※空コンテナは含まない	1,023TEU	476TEU	▲ 547TEU
021 米	15	0	▲ 15
	1TEU	0TEU	▲ 1TEU
神奈川 横浜	15	0	▲ 15
023 豆類	104	100	▲ 4
	8TEU	8TEU	0TEU
東京 東京	0	14	14
神奈川 横浜	104	86	▲ 18
051 その他農産品	666	548	▲ 118
	92TEU	58TEU	▲ 34TEU
神奈川 横浜	666	548	▲ 118
081 水産品	2,181	858	▲ 1,323
	170TEU	68TEU	▲ 102TEU
東京 東京	268	0	▲ 268
神奈川 横浜	1,913	858	▲ 1,055
131 石炭	2,200	0	▲ 2,200
福岡 北九州	2,200	0	▲ 2,200
221 鉄鋼	0	527	527
千葉 木更津	0	390	390
愛知 名古屋	0	137	137
222 鋼材	198,666	192,893	▲ 5,773
	6TEU	0TEU	▲ 6TEU
北海道 苫小牧	1,968	1,668	▲ 300
茨城 鹿島	0	1,718	1,718
千葉 千葉	7,915	4,851	▲ 3,064
千葉 木更津	12,162	7,721	▲ 4,441
神奈川 横浜	53	0	▲ 53
愛知 名古屋	79,778	93,191	13,413
愛知 三河	4,575	3,955	▲ 620
大阪 大阪	3,967	3,646	▲ 321
大阪 堺泉北	48,994	44,998	▲ 3,996
兵庫 姫路	14,246	9,944	▲ 4,302
広島 広島	3,530	2,825	▲ 705
山口 徳山下松	15,807	13,272	▲ 2,535
福岡 北九州	5,671	4,217	▲ 1,454
鹿児島 新川	0	887	887
241 金属製品	1,864	2,242	378
	211TEU	221TEU	10TEU
東京 東京	0	7	7
神奈川 横浜	1,864	2,235	371
255 自動車部品	61	31	▲ 30
	8TEU	4TEU	▲ 4TEU
神奈川 横浜	61	31	▲ 30
265 その他機械	374	317	▲ 57
	52TEU	42TEU	▲ 10TEU
神奈川 横浜	374	317	▲ 57
371 染料・塗料・合成樹脂・ その他化学工業品	72	0	▲ 72
	8TEU	0TEU	▲ 8TEU
神奈川 横浜	72	0	▲ 72
381 紙・パルプ	4,928	54	▲ 4,874
	444TEU	3TEU	▲ 441TEU
東京 東京	393	0	▲ 393
神奈川 横浜	4,535	54	▲ 4,481
401 その他繊維工業品	0	15	15
	0TEU	2TEU	2TEU
東京 東京	0	15	15
421 製造食品	42	91	49
	5TEU	10TEU	5TEU
東京 東京	0	39	39
神奈川 横浜	42	52	10

	移出		
	4年	5年	増減
423 水	379	36	▲ 343
愛知 名古屋	51	36	▲ 15
大阪 大阪	15	0	▲ 15
大阪 堺泉北	143	0	▲ 143
兵庫 姫路	90	0	▲ 90
広島 広島	49	0	▲ 49
山口 徳山下松	31	0	▲ 31
481 金属くず	6,834	4,950	▲ 1,884
北海道 室蘭	3,650	0	▲ 3,650
茨城 鹿島	3,184	1,650	▲ 1,534
愛知 名古屋	0	3,300	3,300
491 再利用資材	189	122	▲ 67
	18TEU	10TEU	▲ 8TEU
東京 東京	25	43	18
神奈川 横浜	164	79	▲ 85
521 輸送用容器	0	889	889
	0TEU	50TEU	50TEU
神奈川 横浜	0	200	200
鹿児島 西之表	0	689	689

(単位:トン)

	移入		
	4年	5年	増減
合計	791,126	770,462	▲ 20,664
	378TEU	613TEU	235TEU
011 麦	4,359	6,009	1,650
茨城 鹿島	1,675	4,503	2,828
愛知 衣浦	1,284	0	▲ 1,284
岡山 水島	0	1,506	1,506
鹿児島 谷山	1,400	0	▲ 1,400
022 とうもろこし	0	4,501	4,501
茨城 鹿島	0	3,000	3,000
神奈川 横浜	0	1,501	1,501
023 豆類	6,000	0	▲ 6,000
神奈川 横浜	4,800	0	▲ 4,800
静岡 清水	1,200	0	▲ 1,200
024 その他雑穀	37,620	21,038	▲ 16,582
茨城 鹿島	4,650	0	▲ 4,650
千葉 千葉	1,600	1,150	▲ 450
神奈川 横浜	26,020	16,807	▲ 9,213
静岡 清水	3,750	906	▲ 2,844
愛知 衣浦	0	969	969
兵庫 神戸	1,600	1,206	▲ 394
051 その他農産品	125	847	722
	10TEU	61TEU	51TEU
東京 東京	125	717	592
神奈川 横浜	0	130	130
081 水産品	5,342	5,258	▲ 84
	0TEU	0TEU	0TEU
海上 海上	5,342	5,258	▲ 84
151 金属鉱	5,990	8,590	2,600
茨城 鹿島	2,320	4,620	2,300
千葉 木更津	3,670	3,970	300
161 砂利・砂	41,340	67,110	25,770
北海道 苫小牧	16,500	9,430	▲ 7,070
茨城 鹿島	2,320	25,400	23,080
千葉 木更津	22,520	32,280	9,760
221 鉄鋼	324,540	288,907	▲ 35,633
北海道 室蘭	8,378	10,624	2,246
茨城 鹿島	932	0	▲ 932
千葉 木更津	310,298	264,029	▲ 46,269
愛知 名古屋	4,932	14,254	9,322

(オ)輸移出入集計表(釜石港)

(単位:トン)

		移入		
		4年	5年	増減
222	鋼材	63,731 7TEU	70,652 1TEU	6,921 ▲ 6TEU
	茨城 鹿島	38,524	40,943	2,419
	千葉 木更津	18,588	21,119	2,531
	東京 東京	37	0	▲ 37
	神奈川 横浜	0	4	4
	愛知 名古屋	6,582	7,115	533
	大阪 堺泉北	0	1,471	1,471
231	非鉄金属	41 12TEU	238 29TEU	197 17TEU
	東京 東京	0	4	4
	神奈川 横浜	41	234	193
255	自動車部品	406 98TEU	273 58TEU	▲ 133 ▲ 40TEU
	神奈川 横浜	406	273	▲ 133
256	その他輸送機械	0	149	149
	兵庫 姫路	0	149	149
261	産業機械	4,500 0TEU	95 17TEU	▲ 4,405 17TEU
	千葉 木更津	4,500	0	▲ 4,500
	神奈川 横浜	0	95	95
262	電気機械	6 2TEU	0 0TEU	▲ 6 ▲ 2TEU
	神奈川 横浜	6	0	▲ 6
263	測量・光学・医療用機械	0 0TEU	3 1TEU	3 1TEU
	神奈川 横浜	0	3	3
265	その他機械	0 0TEU	9 1TEU	9 1TEU
	東京 東京	0	9	9
281	セメント	3,287 50TEU	1,216 62TEU	▲ 2,071 12TEU
	千葉 木更津	2,300	0	▲ 2,300
	東京 東京	0	63	63
	神奈川 横浜	987	1,153	166
311	重油	47,530	42,620	▲ 4,910
	千葉 千葉	47,530	42,620	▲ 4,910
320	揮発油	88,973	86,765	▲ 2,208
	茨城 鹿島	15,730	32,160	16,430
	千葉 千葉	53,913	40,685	▲ 13,228
	神奈川 川崎	15,680	8,520	▲ 7,160
	三重 四日市	3,650	5,400	1,750
321	その他の石油	123,520	111,450	▲ 12,070
	北海道 函館	2,000	0	▲ 2,000
	茨城 鹿島	26,730	46,290	19,560
	千葉 千葉	78,310	56,060	▲ 22,250
	神奈川 川崎	8,160	7,300	▲ 860
	三重 四日市	8,320	1,800	▲ 6,520
323	LPG(液化石油ガス)	9,285	9,470	185
	青森 青森	6,925	8,690	1,765
	宮城 仙台塩釜	2,360	780	▲ 1,580
331	コークス	2,402	3,601	1,199
	山口 下関	0	1,201	1,201
	福岡 北九州	2,402	2,400	▲ 2
351	化学薬品	340 17TEU	1,109 25TEU	769 8TEU
	福島 小名浜	0	600	600
	東京 東京	300	509	209
	神奈川 横浜	40	0	▲ 40

		移入		
		4年	5年	増減
361	化学肥料	6,680	4,903	▲ 1,777
	福島 小名浜	6,680	4,903	▲ 1,777
371	染料・塗料・合成樹脂・そ	0	152	152
		0TEU	11TEU	11TEU
	神奈川 横浜	0	152	152
381	紙・パルプ	0	7	7
		0TEU	2TEU	2TEU
	東京 東京	0	4	4
	神奈川 横浜	0	3	3
401	その他繊維工業品	0	3	3
		0TEU	1TEU	1TEU
	神奈川 横浜	0	3	3
421	製造食品	104	130	26
		8TEU	10TEU	2TEU
	神奈川 横浜	104	130	26
423	水	89	0	▲ 89
	茨城 鹿島	13	0	▲ 13
	千葉 木更津	76	0	▲ 76
441	衣服・身廻品・はきもの	0	152	152
		0TEU	32TEU	32TEU
	東京 東京	0	86	86
	神奈川 横浜	0	66	66
442	文房具・運動娯楽用品・製	0	8	8
		0TEU	2TEU	2TEU
	東京 東京	0	8	8
443	家具装備品	1,130	302	▲ 828
		93TEU	57TEU	▲ 36TEU
	東京 東京	0	7	7
	神奈川 横浜	1,130	295	▲ 835
444	その他日用品	79	293	214
		7TEU	38TEU	31TEU
	東京 東京	0	38	38
	神奈川 横浜	79	255	176
451	ゴム製品	134	623	489
		40TEU	176TEU	136TEU
	東京 東京	116	539	423
	神奈川 横浜	18	84	66
471	その他製造工業品	19	32	13
		4TEU	6TEU	2TEU
	東京 東京	19	27	8
	神奈川 横浜	0	5	5
491	再利用資材	42	0	▲ 42
		2TEU	0TEU	▲ 2TEU
	東京 東京	42	0	▲ 42
501	動植物性製造飼肥料	13,512	33,917	20,405
		28TEU	19TEU	▲ 9TEU
	北海道 苫小牧	1,200	0	▲ 1,200
	茨城 鹿島	590	1,500	910
	千葉 千葉	900	2,473	1,573
	東京 東京	160	280	120
	神奈川 横浜	8,660	24,519	15,859
	静岡 清水	0	2,127	2,127
	愛知 名古屋	0	2,422	2,422
	兵庫 神戸	2,002	596	▲ 1,406
521	輸送用容器	0	30	30
		0TEU	4TEU	4TEU
	神奈川 横浜	0	30	30

(カ)コンテナ貨物取扱量(釜石港・実入り)

(単位:トン、TEU)

合計	合計		輸出		輸入		移出		移入	
	トン	TEU	トン	TEU	トン	TEU	トン	TEU	トン	TEU
合計	46,556	4,399	21,805	1,823	14,919	1,482	4,578	476	5,254	618
(1) 農水産品	6,178	495	3,732	288	93	7	1,506	134	847	66
021. 米										
023. 豆類	100	8					100	8		
031. 野菜・果物	30	2			30	2				
051. その他農産品	1,395	124					548	58	847	66
081. 水産品	4,653	361	3,732	288	63	5	858	68		
(2) 林産品	3,767	338	3,767	338						
092. 製材	3,767	338	3,767	338						
(3) 鉱産品	44	2			44	2				
211. 非金属鉱物	44	2			44	2				
(4) 金属機械工業品	12,044	1,251	7,452	671	1,380	206	2,590	267	622	107
222. 鋼材	7,180	619	7,176	618					4	1
231. 非鉄金属	395	47			157	18			238	29
241. 金属製品	2,413	253	162	31	9	1	2,242	221		
253. その他輸送用車両	8	8	8	8						
255. 自動車部品	1,285	220			981	158	31	4	273	58
256. その他輸送機械	20	4			20	4				
261. 産業機械	304	41			209	24			95	17
262. 電気機械	4	1			4	1				
263. 測量・光学・医療用機械	3	1							3	1
265. その他機械	432	57	106	14			317	42	9	1
(5) 化学工業品	10,102	655	206	15	8,019	542			1,877	98
281. セメント	1,216	62							1,216	62
301. 窯業品	131	6			131	6				
351. 化学薬品	1,574	100			1,065	75			509	25
361. 化学肥料	374	22	176	11	198	11				
371. 染料・塗料・合成樹脂・その他化学工業品	6,807	465	30	4	6,625	450			152	11
(6) 軽工業品	6,315	362	5,452	289	563	45	160	15	140	13
381. 紙・パルプ	5,414	283	5,353	278			54	3	7	2
401. その他繊維工業品	242	24			224	21	15	2	3	1
421. 製造食品	659	55	99	11	339	24	91	10	130	10
422. 飲料										
(7) 雑工業品	5,816	1,044	268	122	4,138	611			1,410	311
441. 衣服・身廻品・はきもの	681	141	38	24	491	85			152	32
442. 文房具・運動娯楽用品・楽器	164	70	143	66	13	2			8	2
443. 家具装備品	1,336	215			1,034	158			302	57
444. その他日用品	2,351	314	9	2	2,049	274			293	38
451. ゴム製品	1,127	260			504	84			623	176
461. 木製品	19	3			19	3				
471. その他製造工業品	138	41	78	30	28	5			32	6
(8) 特殊品	2,290	252	928	100	682	69	322	60	358	23
491. 再利用資材	378	30	256	20			122	10		
501. 動植物性製造飼肥料	1,046	75	160	10	534	46			352	19
521. 輸送用容器	866	147	512	70	148	23	200	50	6	4
531. 取合せ品										
(9) 分類不能のもの										
541. 分類不能のもの										

(注)コンテナ貨物のトン数は、その中味を品種ごとに計上しました。ただし、コンテナ自体の質量は含んでいません。

(注)コンテナ個数は、20ft換算のコンテナ取扱個数の単位(TEU)で表し、20ftコンテナ1個を1TEUとして計算しています。

5 大船渡港

入港船舶の状況

(ア) 年次比較表

年	外航商船		内航商船		漁船		その他		合計	
	隻数	総トン数	隻数	総トン数	隻数	総トン数	隻数	総トン数	隻数	総トン数
H22	70	639,611	778	1,682,696	12,731	219,056	71	72,803	13,650	2,614,166
23	13	110,734	239	555,684	5,171	96,137	32	30,787	5,455	793,342
24	21	225,857	507	1,213,361	8,632	221,955	163	124,772	9,323	1,785,945
25	25	213,290	766	1,705,246	9,235	139,756	169	80,631	10,195	2,138,923
26	25	217,325	906	1,837,089	9,310	152,463	250	214,710	10,491	2,421,587
27	25	190,486	884	1,774,749	8,352	122,859	218	205,902	9,479	2,293,996
28	31	263,526	787	1,674,686	7,784	126,508	199	190,255	8,801	2,254,975
29	23	182,817	888	2,000,621	8,483	144,378	119	96,114	9,513	2,423,930
30	30	246,867	816	1,808,928	7,147	126,157	89	61,365	8,082	2,243,317
R1	33	325,787	921	2,260,640	7,340	122,876	120	87,651	8,414	2,796,954
2	54	563,845	841	1,999,056	5,874	127,927	39	20,243	6,808	2,711,071
3	49	523,281	853	1,970,820	5,966	88,104	49	36,127	6,917	2,618,332
4	61	635,401	779	1,727,426	5,875	91,021	51	24,496	6,766	2,478,344
5	51	559,802	795	1,786,645	5,987	106,917	62	33,679	6,895	2,487,043

(イ) トン数階級別表

年	10,000 総トン以上		10,000 総トン未満		6,000 総トン未満		3,000 総トン未満		1,000 総トン未満		500 総トン未満		5総トン以上 100総トン未満	
	隻数	総トン数	隻数	総トン数	隻数	総トン数	隻数	総トン数	隻数	総トン数	隻数	総トン数	隻数	総トン数
	H22	22	411,030	99	746,905	201	972,963	19	44,203	76	55,026	1,222	267,744	12,011
23	10	250,302	15	109,731	46	219,999	22	39,016	27	20,257	498	109,480	4,837	44,557
24	15	272,727	56	404,247	126	622,896	57	87,255	48	35,069	1,015	279,707	8,006	84,044
25	13	252,621	77	561,493	184	872,606	58	84,542	65	48,540	844	229,188	8,954	89,933
26	22	303,338	73	525,843	202	984,729	82	129,555	151	112,170	998	282,126	8,963	83,826
27	19	325,838	48	347,021	203	1,020,380	97	162,761	129	92,277	862	271,994	8,121	73,725
28	13	188,668	50	375,564	232	1,170,777	68	123,771	101	77,023	885	256,767	7,452	62,405
29	10	136,265	63	458,654	266	1,376,356	27	47,449	83	60,693	946	277,305	8,118	67,208
30	14	201,766	68	509,661	217	1,097,409	32	63,666	103	75,998	833	236,493	6,815	58,324
R1	21	337,561	78	590,620	283	1,421,364	23	38,265	158	116,180	772	230,939	7,079	62,025
2	24	326,531	86	677,250	260	1,329,491	18	29,571	101	76,276	796	226,712	5,523	45,240
3	32	393,343	92	721,097	222	1,118,927	22	36,319	116	85,985	662	212,045	5,771	50,616
4	25	344,339	102	803,349	193	963,274	18	28,903	105	77,667	647	211,677	5,676	49,135
5	21	316,028	85	665,411	219	1,111,793	19	34,626	98	74,452	731	233,574	5,722	51,159

海上出入貨物の状況

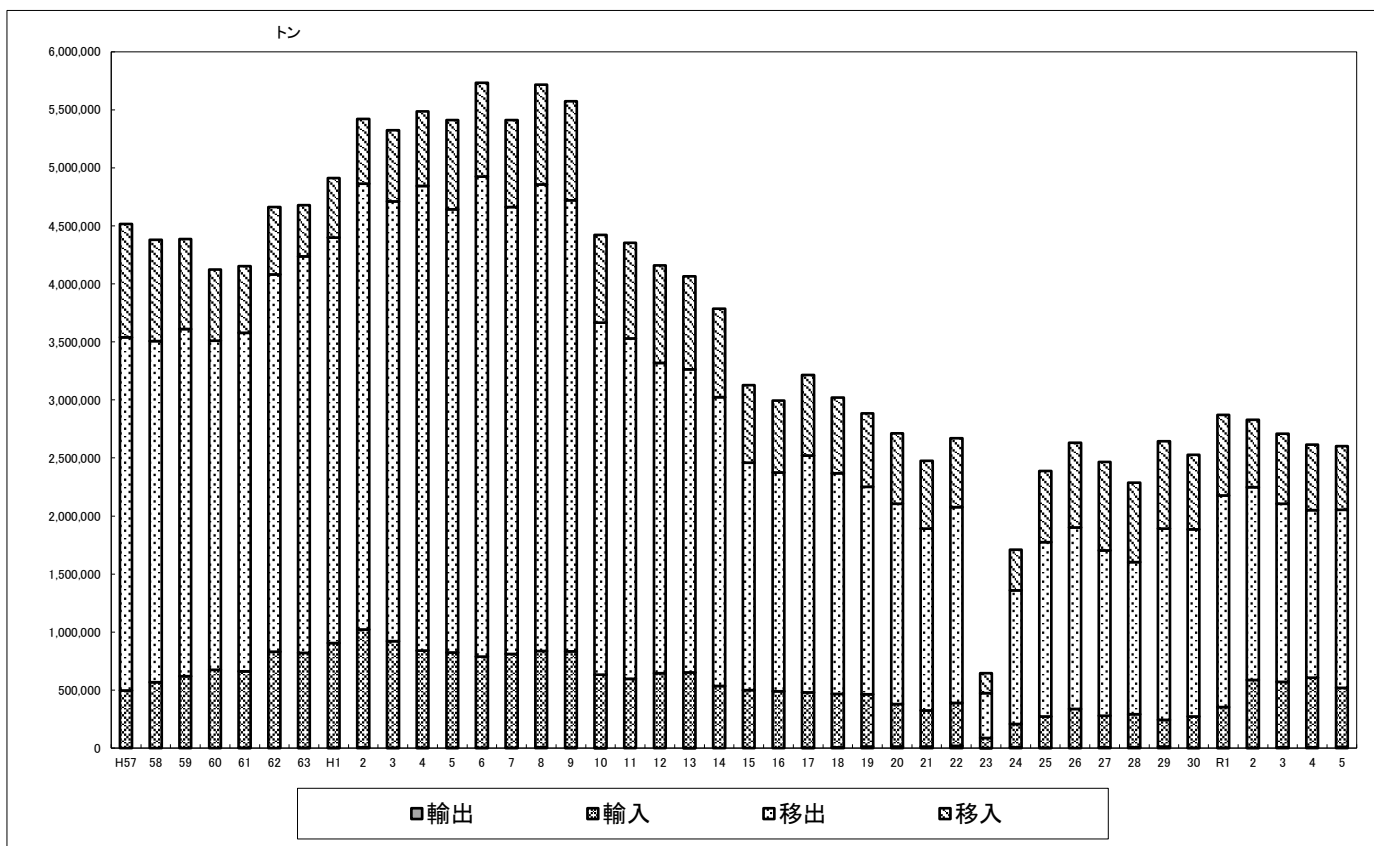

(ア)年次比較表(大船渡港)

(単位:トン)

	外貿			内貿			合計
	輸出	輸入	計	移出	移入	計	
H57		497,615	497,615	3,043,143	976,452	4,019,595	4,517,210
58		568,904	568,904	2,939,041	871,267	3,810,308	4,379,212
59		618,945	618,945	2,993,666	773,908	3,767,574	4,386,519
60		676,204	676,204	2,835,899	610,386	3,446,285	4,122,489
61	1,800	658,526	660,326	2,918,891	572,471	3,491,362	4,151,688
62		831,338	831,338	3,249,603	580,156	3,829,759	4,661,097
63	3,075	817,710	820,785	3,416,823	442,280	3,859,103	4,679,888
H1	1,850	902,962	904,812	3,495,413	511,791	4,007,204	4,912,016
2	6,671	1,015,820	1,022,491	3,840,648	557,847	4,398,495	5,420,986
3	2,511	918,974	921,485	3,790,422	611,006	4,401,428	5,322,913
4	1,565	837,928	839,493	4,003,669	642,696	4,646,365	5,485,858
5	1,791	823,175	824,966	3,818,079	767,876	4,585,955	5,410,921
6	3,242	784,682	787,924	4,136,547	808,990	4,945,537	5,733,461
7	1,930	808,144	810,074	3,852,729	750,577	4,603,306	5,413,380
8	6,444	830,339	836,783	4,020,078	859,000	4,879,078	5,715,861
9	2,631	832,210	834,841	3,886,346	851,987	4,738,333	5,573,174
10	456	631,260	631,716	3,033,598	757,941	3,791,539	4,423,255
11		597,354	597,354	2,932,161	823,231	3,755,392	4,352,746
12		645,247	645,247	2,672,553	843,234	3,515,787	4,161,034
13	741	651,197	651,938	2,612,744	799,732	3,412,476	4,064,414
14		535,842	535,842	2,489,614	759,607	3,249,221	3,785,063
15		498,511	498,511	1,962,364	666,102	2,628,466	3,126,977
16		489,761	489,761	1,884,408	621,953	2,506,361	2,996,122
17	1,421	479,596	481,017	2,039,328	696,088	2,735,416	3,216,433
18	7,828	459,557	467,385	1,902,598	651,188	2,553,786	3,021,171
19	14,196	449,084	463,280	1,787,287	634,940	2,422,227	2,885,507
20	12,185	366,489	378,674	1,726,117	607,435	2,333,552	2,712,226
21	12,895	311,470	324,365	1,566,592	584,616	2,151,208	2,475,573
22	20,018	369,222	389,240	1,686,616	594,899	2,281,515	2,670,755
23	295	86,058	86,353	387,780	172,732	560,512	646,865
24	4,694	203,134	207,828	1,151,241	350,477	1,501,718	1,709,546
25	3,000	270,505	273,505	1,500,876	612,933	2,113,809	2,387,314
26		337,905	337,905	1,564,184	727,797	2,291,981	2,629,886
27	7,147	271,158	278,305	1,426,104	761,920	2,188,024	2,466,329
28	7,552	283,700	291,252	1,311,254	685,229	1,996,483	2,287,735
29	13,806	228,622	242,428	1,649,015	753,410	2,402,425	2,644,853
30	3,928	267,469	271,397	1,614,926	641,025	2,255,951	2,527,348
R1	4,273	349,144	353,417	1,824,260	694,788	2,519,048	2,872,465
2	4,056	582,807	586,863	1,662,044	579,606	2,241,650	2,828,513
3	7,253	563,203	570,456	1,534,471	605,327	2,139,798	2,710,254
4	5,637	600,983	606,620	1,442,409	566,941	2,009,350	2,615,970
5	7,960	509,796	517,756	1,535,369	550,091	2,085,460	2,603,216

(イ)公共・専用の別

(単位:トン)

	公共					専用				
	輸出	輸入	移出	移入	計	輸出	輸入	移出	移入	計
H22	20,018	369,222	90,318	86,540	566,098			1,596,298	508,359	2,104,657
23	295	86,058	17,275	58,006	161,634			370,505	114,726	485,231
24	4,694	203,134	58,027	68,611	334,466			1,093,214	281,866	1,375,080
25	3,000	270,505	2,815	118,755	395,075			1,498,061	494,178	1,992,239
26		337,905	7,216	136,289	481,410			1,556,968	591,508	2,148,476
27	7,147	271,158	10,900	131,649	420,854			1,415,204	630,271	2,045,475
28	7,552	283,700	10,830	89,025	391,107			1,300,424	596,204	1,896,628
29	3,806	228,622	12,219	72,450	317,097	10,000		1,636,796	680,960	2,327,756
30	3,928	267,469	16,582	96,286	384,265			1,598,344	544,739	2,143,083
R1	4,273	349,144	21,691	77,560	452,668			1,802,569	617,228	2,419,797
2	4,056	582,807	14,832	73,167	674,862			1,647,212	506,439	2,153,651
3	7,253	563,203	19,605	73,237	663,298			1,514,866	532,090	2,046,956
4	5,637	600,983	12,098	79,838	698,556			1,430,311	487,103	1,917,414
5	7,960	509,796	9,149	57,359	584,264			1,526,220	492,732	2,018,952

(ウ)コンテナ数

(単位:TEU)

	輸出		輸入		移出		移入		計	
		実		実		実		実		実
H22	1,484	1,316	1,355	544					2,839	1,860
23	45	35	60	12					105	47
24										
25					146	146	142		288	146
26					652	550	736	477	1,388	1,027
27					851	824	981	655	1,832	1,479
28					871	840	953	861	1,824	1,701
29					965	934	1,058	884	2,023	1,818
30					1,038	918	1,005	941	2,043	1,859
R1					1,596	1,586	1,727	1,187	3,323	2,773
2					1,511	1,154	1,447	1,237	2,958	2,391
3					1,981	1,519	2,013	1,833	3,994	3,352
4					1,653	1,019	1,976	1,976	3,629	2,995
5					2,723	883	2,586	2,585	5,309	3,468

(エ) 地方別表・移出(大船渡港)

(単位:トン)

	合計	北海道	東北	関東	北陸	中部	近畿	中国	四国	九州	海上
	1,535,369	131,323	381,894	863,715	5,020	84,864	68,138	415			
(1) 農水産品											
011. 麦											
022. とうもろこし											
023. 豆類											
024. その他雑穀											
051. その他農産品											
071. その他畜産品											
081. 水産品											
(2) 林産品	827		343	484							
091. 原木											
092. 製材											
101. 樹脂類	739		343	396							
111. 木材チップ											
112. その他林産品	88			88							
(3) 鉱産品	10,060		10,060								
131. 石炭											
161. 砂利・砂											
162. 石材											
181. リン鉱石											
211. 非金属鉱物	10,060		10,060								
(4) 金属機械工業品	543		202	341							
221. 鉄鋼											
222. 鋼材											
231. 非鉄金属											
241. 金属製品											
255. 自動車部品											
256. その他輸送機械											
261. 産業機械											
263. 測量・光学・医療用機械	543		202	341							
265. その他機械											
(5) 化学工業品	1,513,158	131,323	367,579	855,819	5,020	84,864	68,138	415			
281. セメント	1,513,158	131,323	367,579	855,819	5,020	84,864	68,138	415			
291. ガラス類											
301. 窯業品											
311. 重油											
331. コークス											
351. 化学薬品											
361. 化学肥料											
371. その他化学工業品											
(6) 軽工業品	4,723		2,515	2,208							
381. 紙・パルプ	4,723		2,515	2,208							
401. その他繊維工業品											
421. 製造食品											
423. 水											
425. その他食料工業品											
(7) 雑工業品											
443. 家具装備品											
444. その他日用品											
451. ゴム製品											
461. 木製品											
(8) 特殊品	6,032		1,169	4,863							
481. 金属くず											
491. 再利用資材											
501. 動植物性製造飼肥料											
511. 廃棄物	3,002			3,002							
512. 廃土砂	22			22							
521. 輸送用容器	3,008		1,169	1,839							
531. 取合せ品											
(9) 分類不能のもの	26		26								
541. 分類不能のもの	26		26								

(工)地方別表・移入(大船渡港)

(単位:トン)

	合計	北海道	東北	関東	北陸	中部	近畿	中国	四国	九州	海上
	550,091	15,047	281,413	153,949	4,528	46,844	4,650	42,160		1,500	
(1) 農水産品											
011. 麦											
021. 米											
022. とうもろこし											
023. 豆類											
024. その他雑穀											
051. その他農産品											
081. 水産品											
(2) 林産品	2,962		866	2,096							
091. 原木											
092. 製材											
101. 樹脂類											
111. 木材チップ											
112. その他林産品	2,962		866	2,096							
(3) 鉱産品	249,385	1,975	179,809	57,742		4,654		5,205			
131. 石炭	11,472		3,265	1,500		1,502		5,205			
161. 砂利・砂	47,156		13,558	30,446		3,152					
162. 石材											
191. 石灰石											
201. 原塩											
211. 非金属鉱物	190,757	1,975	162,986	25,796							
(4) 金属機械工業品	841		154	659	28						
221. 鉄鋼											
222. 鋼材											
231. 非鉄金属											
241. 金属製品											
255. 自動車部品											
256. その他輸送機械											
261. 産業機械											
262. 電気機械											
263. 測量・光学・医療用機械											
265. その他機械	841		154	659	28						
(5) 化学工業品	59,602	7,516	4,495	29,936	4,500		4,650	7,005		1,500	
281. セメント	40,747	7,516	4,495	28,736							
291. ガラス類											
301. 窯業品											
311. 重油											
321. その他石油											
323. LPG(液化石油ガス)											
331. コークス	17,855			1,200	4,500		4,650	6,005		1,500	
351. 化学薬品	1,000							1,000			
361. 化学肥料											
371. その他化学工業品											
(6) 軽工業品											
381. 紙・											
391. 糸及び紡績半製品											
421. 製造食品											
423. 水											
425. その他食料工業品											
(7) 雑工業品	9,213		3,227	5,986							
443. 家具装備品	9,139		3,227	5,912							
444. その他日用品											
461. 木製品	66			66							
471. その他製造工業品	8			8							
(8) 特殊品	228,088	5,556	92,862	57,530		42,190		29,950			
481. 金属くず											
491. 再利用資材	3,200							3,200			
501. 動植物性製造飼肥料											
511. 廃棄物	224,888	5,556	92,862	57,530		42,190		26,750			
521. 輸送用容器											
531. 取合せ品											
(9) 分類不能のもの											
541. 分類不能のもの											

(オ)輸移出入集計表(大船渡港)

(単位:トン)

輸出			
	4年	5年	増減
合計	5,637	7,960	2,323
091 原木	5,637	7,960	2,323
中国	5,637	7,960	2,323

(単位:トン)

輸入			
	4年	5年	増減
合計	586,122	509,796	▲ 76,326
121 薪炭	378,842	396,828	17,986
インドネシア	309,123	323,369	14,246
マレーシア	69,719	73,459	3,740
131 石炭	207,280	112,968	▲ 94,312
中国	66,800	14,449	▲ 52,351
インドネシア	24,550	70,400	45,850
ロシア	115,930		▲ 115,930
オーストラリア	0	28,119	28,119
241 金属製品	4,556	0	▲ 4,556
中国	4,556	0	▲ 4,556
261 産業機械	761	0	▲ 761
デンマーク	761	0	▲ 761
265 その他機械	9,544	0	▲ 9,544
韓国	35	0	▲ 35
中国	5,188	0	▲ 5,188
イタリア	45	0	▲ 45
デンマーク	4,276	0	▲ 4,276

(単位:トン)

移出			
	4年	5年	増減
合計	1,441,732	1,535,369	93,637
※空コンテナは含まない	1,019TEU	883TEU	▲ 136TEU
101 樹脂類	1,184	739	▲ 445
	84TEU	52TEU	▲ 32TEU
北海道 苫小牧	28	0	▲ 28
宮城 仙台塩釜	902	343	▲ 559
東京 東京	254	396	142
112 その他林産品	0	88	88
	0TEU	6TEU	6TEU
東京 東京	0	88	88
	0	0	0
211 非金属鉱物	0	10,060	10,060
宮城 仙台塩釜	0	10,060	10,060
256 その他輸送機械	10	0	▲ 10
	2TEU		▲ 2TEU
北海道 苫小牧	10		▲ 10
263 測量・光学・医療用機械	0	543	543
	0TEU	96TEU	96TEU
宮城県 仙台塩釜	0	202	
東京都 東京	0	341	341
265 その他機械	63	0	▲ 63
	13TEU	0TEU	▲ 13TEU
宮城 仙台塩釜	63	0	▲ 63

移出				
		4年	5年	増減
281 セメント		1,429,571	1,513,158	83,587
北海道 苫小牧		6,053	33,177	27,124
北海道 函館		0		0
北海道 小樽		0	4,010	4,010
北海道 釧路		0	6,012	6,012
北海道 留萌		0	9,878	9,878
北海道 石狩		0	13,650	13,650
北海道 網走		0	4,547	4,547
北海道 十勝		0	5,053	5,053
北海道 紋別		6,050	6,907	857
北海道 上磯		24,580	48,089	23,509
青森 青森		14,107	22,256	8,149
青森 八戸		15,960	31,809	15,849
宮城 仙台塩釜		223,378	147,837	▲ 75,541
山形 酒田		6,017	0	▲ 6,017
秋田 秋田		0	7,220	7,220
福島 小名浜		77,233	80,274	3,041
福島 相馬		46,614	78,183	31,569
茨城 茨城		115,892	129,040	13,148
千葉 千葉		169,144	172,994	3,850
千葉 木更津		85,108	19,225	▲ 65,883
東京 東京		365,766	358,035	▲ 7,731
東京 岡田		0	5,018	5,018
神奈川 横浜		134,585	113,685	▲ 20,900
神奈川 川崎		55,203	57,822	2,619
富山 伏木富山		0	5,020	5,020
静岡 清水		1,014	0	▲ 1,014
静岡 田子の浦		14,390	21,353	6,963
静岡 大井川		13,364	17,063	3,699
愛知 名古屋		46,076	46,448	372
愛知 衣浦		0	0	0
三重 四日市		0	22,092	22,092
大阪 大阪		0	24,185	24,185
大阪 堺泉北		8,021	21,861	13,840
岡山 水島		504	0	▲ 504
広島 広島		512	415	▲ 97
大分 津久見		0	0	0
鹿児島 川内		740	0	▲ 740
381 紙・パルプ		8,766	4,723	▲ 4,043
		692TEU	408TEU	▲ 284TEU
北海道 苫小牧		862	0	▲ 862
宮城 仙台塩釜		7,315	2,515	▲ 4,800
東京 東京		589	2,208	1,619
511 廃棄物		0	3,002	3,002
茨城 鹿島		0	3,002	3,002
512 廃土砂		0	22	22
			1TEU	
千葉 千葉		0	22	22
521 輸送用容器		2,047	3,008	961
		222TEU	318TEU	96TEU
北海道 苫小牧		27		▲ 27
宮城 仙台塩釜		1,557	1,169	▲ 388
東京 東京		463	1,839	1,376
541 分類不能のもの		28	26	▲ 2
		6TEU	2TEU	▲ 4TEU
宮城 仙台塩釜		28	26	▲ 2

(オ)輸移出入集計表(大船渡港)

(単位:トン)

	移入		
	4年	5年	増減
合計	566,941	550,091	▲ 16,850
※空コンテナは含まない	1,976TEU	2,585TEU	609TEU
112 その他林産品	3,795	2,962	▲ 833
	274TEU	212TEU	▲ 62TEU
北海道 苫小牧	0	0	0
宮城 仙台塩釜	2,630	866	▲ 1,764
東京 東京	1,165	2,096	931
131 石炭	16,800	11,472	▲ 5,328
北海道 苫小牧	16,800		▲ 16,800
岩手 宮古	0	1,700	1,700
福島 小名浜	0	1,565	1,565
神奈川 川崎	0	1,500	1,500
愛知 衣浦	0	1,502	1,502
岡山 宇野	0	1,505	1,505
山口 宇部	0	3,700	3,700
161 砂利・砂	67,070	47,156	▲ 19,914
秋田 秋田	7,664	4,558	▲ 3,106
福島 久之浜	7,360	9,000	1,640
茨城 茨城	1,500	0	▲ 1,500
千葉 木更津	29,650	21,400	▲ 8,250
神奈川 横浜	6,000	9,046	3,046
静岡 御前崎	4,396	3,152	▲ 1,244
島根 温泉津	10,500	0	▲ 10,500
191 石灰石	1,090	0	▲ 1,090
山形 酒田	1,090		▲ 1,090
211 非金属鉱物	160,978	190,757	29,779
北海道 上磯	0	1,975	1,975
岩手 大槌	152,978	162,986	10,008
神奈川 川崎	0	8,020	8,020
千葉 木更津	6,743	17,776	11,033
愛知 衣浦	1,257	0	▲ 1,257
265 その他機械	502	841	339
	0TEU	132TEU	
宮城 仙台塩釜	0	154	154
東京 東京	0	507	507
神奈川 川崎	0	152	152
富山 伏木富山	0	28	28
大阪 堺泉北	502	0	▲ 502
281 セメント	80,614	40,747	▲ 39,867
北海道 上磯	29,171	7,516	▲ 21,655
青森 八戸	0	1,000	1,000
宮城 仙台塩釜	10,431	1,995	▲ 8,436
福島 久之浜	0	1,500	1,500
山形 酒田	1,502		▲ 1,502
福島 小名浜	513		▲ 513
福島 相馬	3,532		▲ 3,532
千葉 木更津	5,424		▲ 5,424
東京 東京	5,984		▲ 5,984
神奈川 横浜	0	1,018	1,018
神奈川 川崎	24,057	27,718	3,661

	移入		
	4年	5年	増減
331 コークス	22,438	17,855	▲ 4,583
神奈川 川崎	1,200	1,200	0
富山 伏木富山	6,000	4,500	▲ 1,500
大阪 堺泉北	7,680	4,650	▲ 3,030
岡山 水島	3,058	6,005	2,947
福岡 北九州	4,500	1,500	▲ 3,000
351 化学薬品	0	1,000	
	0TEU		0TEU
山口 徳山下松	0	1,000	1,000
391 糸及び紡績半製品	0	0	0
	0TEU		0TEU
宮城 仙台塩釜	0		0
東京 東京	0		0
443 家具装備品	7,064	9,139	2,075
	1,340TEU	1,832TEU	492TEU
北海道 苫小牧	0		0
宮城 仙台塩釜	5,399	3,227	▲ 2,172
東京 東京	1,665	5,912	4,247
461 木製品	0	66	
	0TEU	10TEU	10TEU
東京 東京	0	66	66
471 その他製造工業品	39	8	▲ 31
	5TEU	1TEU	▲ 4TEU
宮城 仙台塩釜	24		▲ 24
東京 東京	15	8	▲ 7
491 再利用資材	2,850	3,200	350
岡山 宇野	1,300	3,200	1,900
岡山 水島	1,550		▲ 1,550
511 廃棄物	203,701	224,888	21,187
	357TEU	398TEU	41TEU
北海道 苫小牧	4,674	3,842	▲ 832
北海道 十勝	1,438		▲ 1,438
北海道 函館	0	120	
北海道 上磯	162	1,594	1,432
岩手 宮古	0	1,500	
宮城 仙台塩釜	4,871	5,850	979
秋田 能代	1,436	4,023	2,587
山形 酒田	6,124		▲ 6,124
福島 小名浜	14,893	3,009	▲ 11,884
福島 久之浜	0	1,500	1,500
福島 相馬	7,612	26,513	18,901
福島 原町	49,672	50,467	795
茨城 鹿島	5,642	13,577	7,935
茨城 茨城	23,082	19,852	▲ 3,230
千葉 千葉	14,523	16,242	1,719
千葉 木更津	12,149	6,341	▲ 5,808
神奈川 横浜	1,502		▲ 1,502
神奈川 川崎	0	1,518	1,518
新潟 新潟	1,009	0	▲ 1,009
静岡 清水	0	390	390
愛知 名古屋	23,530	34,800	11,270
愛知 衣浦	6,874	7,000	126
愛知 河和	78		▲ 78
兵庫 東播磨	10,500	14,650	4,150
兵庫 明石	1,600		▲ 1,600
兵庫 大磯	0	1,500	1,500
岡山 宇野	1,530	1,300	▲ 230
岡山 水島	6,000	3,000	▲ 3,000
広島 福山	4,800	6,300	1,500

(カ)コンテナ貨物取扱量(大船渡港・実入り)

(単位:トン、TEU)

合計	合計		輸出		輸入		移出		移入	
	トン	TEU	トン	TEU	トン	TEU	トン	TEU	トン	TEU
合計	28,611	3,468					9,149	883	19,462	2,585
(1) 農水産品										
023. 豆類										
024. その他雑穀										
051. その他農産品										
081. 水産品										
(2) 林産品	3,789	270					827	58	2,962	212
101. 樹脂類	739	52					739	52		
112. その他林産品	3,050	218					88	6	2,962	212
(3) 鉱産品										
161. 砂利・砂										
211. 非金属鉱物										
(4) 金属機械工業品	1,204	228					543	96	661	132
221. 鉄鋼										
222. 鋼材										
241. 金属製品										
256. その他輸送機械										
261. 産業機械										
262. 電気機械										
263. 測量・光学・医療用機械	543	96					543	96		
265. その他機械	661	132							661	132
(6) 軽工業品	4,723	408					4,723	408		
381. 紙・パルプ	4,723	408					4,723	408		
391. 糸及び紡績半製品										
421. 製造食品										
(7) 雑工業品	9,213	1,843							9,213	1,843
443. 家具装備品	9,139	1,832							9,139	1,832
461. 木製品	66	10							66	10
471. その他製造工業品	8	1							8	1
(8) 特殊品	9,656	717					3,030	319	6,626	398
511. 廃棄物	6,626	398							6,626	398
512. 廃土砂							22	1		
521. 輸送用容器	3,008	318					3,008	318		
(9) 分類不能のもの	26	2					26	2		
541. 分類不能のもの	26	2					26	2		

(注)コンテナ貨物のトン数は、その中味を品種ごとに計上しました。ただし、コンテナ自体の質量は含んでいません。

(注)コンテナ個数は、20ft.換算のコンテナ取扱個数の単位(TEU)で表し、20ft.コンテナ1個を1TEUとして計算しています。

入港船舶の状況

(ア)年次比較表

年	外航商船		内航商船		漁船		その他		合計	
	隻数	総トン数	隻数	総トン数	隻数	総トン数	隻数	総トン数	隻数	総トン数
H22					2,295	15,760			2,295	15,760
23					1,997	13,781	20	2,760	2,017	16,541
24					2,077	14,388			2,077	14,388
25					2,090	16,038			2,090	16,038
26					1,863	15,635	60	8,280	1,923	23,915
27					1,916	16,754			1,916	16,754
28					1,836	14,966			1,836	14,966
29					2,046	17,519			2,046	17,519
30					1,813	15,963	36	37,630	1,849	53,593
R1					2,082	18,201			2,082	18,201
2					2,257	48,509			2,257	48,509
3					1,885	16,350			1,885	16,350
4					1,615	14,130			1,615	14,130
5					1,850	16,359	4	204	1,854	16,563

(イ)トン数階級別表

年	10,000 総トン以上		10,000 総トン未満		6,000 総トン未満		3,000 総トン未満		1,000 総トン未満		500 総トン未満		5総トン以上 100総トン未満	
	隻数	総トン数	隻数	総トン数	隻数	総トン数	隻数	総トン数	隻数	総トン数	隻数	総トン数	隻数	総トン数
H22													2,295	15,760
23											20	2,760	1,997	13,781
24													2,077	14,388
25													2,090	16,038
26													1,923	23,915
27													1,916	16,754
28													1,836	14,966
29													2,046	17,519
30													1,849	53,593
R1													2,082	18,201
2													2,257	48,509
3													1,885	16,350
4													1,615	14,130
5													1,854	16,563

海上出入貨物の状況

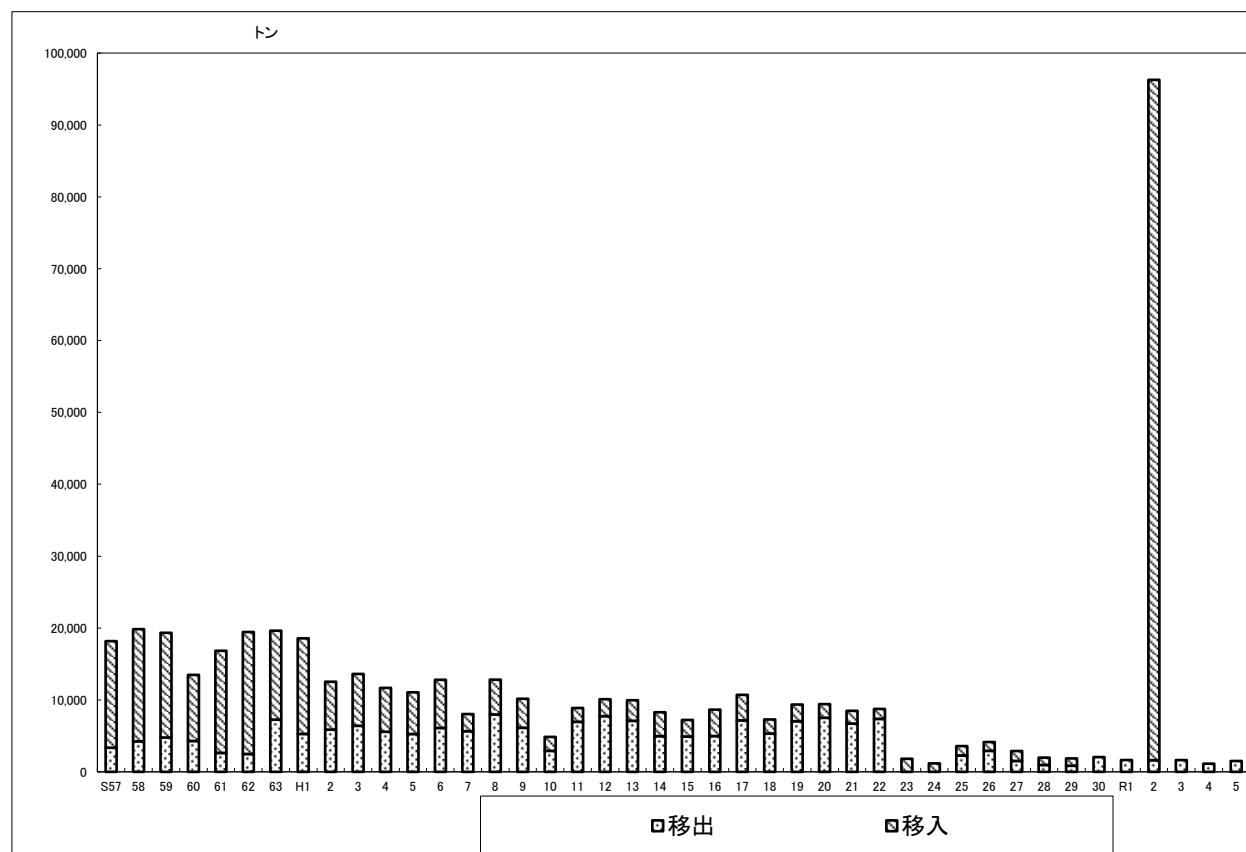

(ア)年次比較表(八木港)

(単位:トン)

	外貿		計	内貿		計	合計
	輸出	輸入		移出	移入		
S57				3,358	14,827	18,185	18,185
58				4,248	15,603	19,851	19,851
59				4,777	14,566	19,343	19,343
60				4,300	9,192	13,492	13,492
61				2,637	14,208	16,845	16,845
62				2,484	16,971	19,455	19,455
63				7,263	12,380	19,643	19,643
H1				5,280	13,293	18,573	18,573
2				5,870	6,669	12,539	12,539
3				6,410	7,210	13,620	13,620
4				5,580	6,100	11,680	11,680
5				5,266	5,800	11,066	11,066
6				6,110	6,700	12,810	12,810
7				5,660	2,380	8,040	8,040
8				7,982	4,844	12,826	12,826
9				6,131	4,035	10,166	10,166
10				2,923	1,938	4,861	4,861
11				6,962	1,922	8,884	8,884
12				7,749	2,355	10,104	10,104
13				7,101	2,861	9,962	9,962
14				4,967	3,324	8,291	8,291
15				4,916	2,304	7,220	7,220
16				4,979	3,675	8,654	8,654
17				7,160	3,554	10,714	10,714
18				5,332	1,955	7,287	7,287
19				7,047	2,318	9,365	9,365
20				7,522	1,902	9,424	9,424
21				6,719	1,774	8,493	8,493
22				7,372	1,380	8,752	8,752
23					1,820	1,820	1,820
24					1,176	1,176	1,176
25				2,286	1,298	3,584	3,584
26				2,924	1,225	4,149	4,149
27				1,520	1,377	2,897	2,897
28				961	1,018	1,979	1,979
29				851	1,018	1,869	1,869
30				2,056		2,056	2,056
R1				1,646		1,646	1,646
2				1,620	94,650	96,270	96,270
3				1,639		1,639	1,639
4				1,137		1,137	1,137
5				1,511		1,511	1,511

(イ)公共・専用の別

(単位:トン)

	公共					専用				
	輸出	輸入	移出	移入	計	輸出	輸入	移出	移入	計
H22			7,372	1,380	8,752					
23				1,820	1,820					
24				1,176	1,176					
25			2,286	1,298	3,584					
26			2,924	1,225	4,149					
27			1,520	1,377	2,897					
28			961	1,018	1,979					
29			851	1,018	1,869					
30			2,056		2,056					
R1			1,646		1,646					
2			1,620	94,650	96,270					
3			1,639		1,639					
4			1,137		1,137					
5			1,511		1,511					

(ウ)輸移出入集計表(八木港)

(単位:トン)

輸出			
	4年	5年	増減
合計			

輸入			
	4年	5年	増減
合計			

移出			
	4年	5年	増減
合計	1,137	1,511	374
081 水産品	482	736	254
海上 海上	482	736	254
423 水	655	775	120
海上 海上	655	775	120

(単位:トン)

移入			
	4年	5年	増減
合計	0	0	
161 砂利・砂	0	0	
海上 海上	0	0	

入港船舶の状況

(ア)年次比較表

年	外航商船		内航商船		漁船		その他		合計	
	隻数	総トン数	隻数	総トン数	隻数	総トン数	隻数	総トン数	隻数	総トン数
H22							3	2,492	3	2,492
23			18	8,964			8	5,590	26	14,554
24			7	3,857					7	3,857
25			3	1,497					3	1,497
26			6	3,224					6	3,224
27			24	12,453					24	12,453
28			77	41,576					77	41,576
29			60	31,305					60	31,305
30			123	143,854					123	143,854
R1			78	98,432					78	98,432
2			154	216,160					154	216,160
3			8	3,992			165	221,800	173	225,792
4			11	8,111			55	76,500	66	84,611
5			11	8,930			1	539	12	9,469

(イ)トン数階級別表

年	10,000 総トン以上		10,000 総トン未満		6,000 総トン未満		3,000 総トン未満		1,000 総トン未満		500 総トン未満		5総トン以上 100総トン未満	
	隻数	総トン数	隻数	総トン数	隻数	総トン数	隻数	総トン数	隻数	総トン数	隻数	総トン数	隻数	総トン数
H22											3	2,492		
23							3	3,000	3	2,100	19	9,444	1	10
24									2	1,362	5	2,495		
25											3	1,497		
26									1	732	5	2,492		
27									2	1,498	22	10,955		
28									18	12,356	59	29,220		
29									6	4,471	54	26,834		
30									93	128,951	30	14,903		
R1							62	90,520			16	7,912		
2							145	211,700			9	4,460		
3							165	221,800			8	3,992		
4							55	76,500			5	5,117	6	2,994
5							3	4,939	1	539	8	3,991		

海上出入貨物の状況

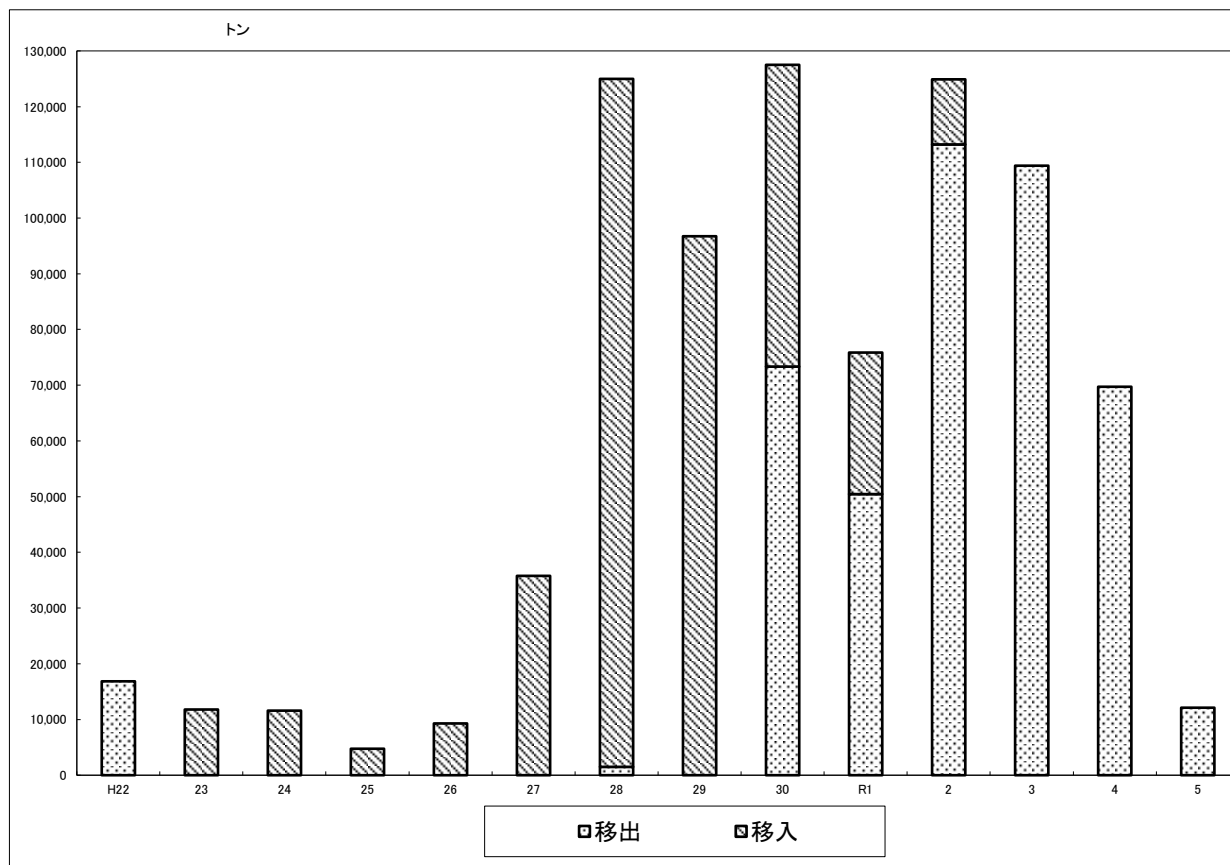

(ア)年次比較表(小本港)

(単位:トン)

	外貨			内貨			合計
	輸出	輸入	計	移出	移入	計	
H22				16,851		16,851	16,851
23					11,790	11,790	11,790
24					11,590	11,590	11,590
25					4,750	4,750	4,750
26					9,290	9,290	9,290
27					35,779	35,779	35,779
28				1,500	123,480	124,980	124,980
29					96,735	96,735	96,735
30				73,342	54,160	127,502	127,502
R1				50,454	25,405	75,859	75,859
2				113,212	11,685	124,897	124,897
3				109,400		109,400	109,400
4				69,721		69,721	69,721
5				12,116		12,116	12,116

小本港ではH22から港湾統計調査の対象港湾として、調査集計しています。

(イ)公共・専用の別

(単位:トン)

	公共					専用				
	輸出	輸入	移出	移入	計	輸出	輸入	移出	移入	計
H22			16,851		16,851					
23				11,790	11,790					
24				11,590	11,590					
25				4,750	4,750					
26				9,290	9,290					
27				35,779	35,779					
28			1,500	123,480	124,980					
29				96,735	96,735					
30			73,342	54,160	127,502					
R1			50,454	25,405	75,859					
2			113,212	11,685	124,897					
3			109,400		109,400					
4			69,721		69,721					
5			12,116		12,116					

(ウ)輸移出入集計表(小本港)

(単位:トン)

	輸出		
	4年	5年	増減
合計			
	輸入		
	4年	5年	増減
合計			

	移出		
	4年	5年	増減
合計	69,721	12,116	▲ 57,605
91 原木		1,176	1,176
福岡	0	1,176	
三池			
111 木材チップ		5,740	5,740
愛媛	0	5,740	
伊予三島港			
161 砂利・砂	12,950		▲ 12,950
青森	1,800		▲ 1,800
六ヶ所			
千葉	3,450		▲ 3,450
木更津			
茨城	7,700		▲ 7,700
鹿島			
301 窯業品	52,171		▲ 52,171
海上	52,171		▲ 52,171
海上			
381 紙・パルプ	52,171		▲ 52,171
岩手	0		
久慈	0		
岩手	0		
宮古	0		
海上	52,171		▲ 52,171
海上			
481 金属くず	4,600	5,200	600
千葉	2,200		▲ 2,200
袖ヶ浦			
愛知	2,400	5,200	0
田原			

(単位:トン)

	移入		
	4年	5年	増減
合計	0	0	0
161 砂利・砂	0	0	0
	0	0	0
301 窯業品	0	0	0
	0	0	0

(ア)年次比較表(小本港)

(単位:トン)

	外貨			内貨			合計
	輸出	輸入	計	移出	移入	計	
57							
58							
59							
60							
61							
62							
63							
H 1							
2							
3							
4							
5							
6							
7							
8							
9							
10							
11							
12							
13							
14							
15							
16							
17							
18							
19							
20							
21							
22				16,851		16,851	16,851
23					11,790	11,790	11,790
24					11,590	11,590	11,590
25					4,750	4,750	4,750
26					9,290	9,290	9,290
27					35,779	35,779	35,779
28			1,500	123,480	124,980	124,980	124,980
29				96,735	96,735	96,735	96,735
30			73,342	54,160	127,502	127,502	127,502
R1			50,454	25,405	75,859	75,859	75,859
2			113,212	11,685	124,897	124,897	124,897
3			109,400		109,400	109,400	109,400
4			69,721		69,721	69,721	69,721

小本港ではH22から港湾統計調査の対象港湾として調査集計しています。

このシートは印刷しないでください

(イ)公共・専用の別

(単位:トン)

	公共					専用				
	輸出	輸入	移出	移入	計	輸出	輸入	移出	移入	計
H21										
H22			16,851		16,851					
23				11,790	11,790					
24				11,590	11,590					
25				4,750	4,750					
26				9,290	9,290					
27				35,779	35,779					
28			1,500	123,480	124,980					
29				96,735	96,735					
30			73,342	54,160	127,502					
R1			50,454	25,405	75,859					
2			113,212	11,685	124,897					
3			109,400		109,400					
4			69,721		69,721					

(ウ)コンテナ数

(単位:TEU)

	輸出		輸入		移出		移入		計	
		実		実		実		実		実
H22										
23										
24										
25										
26										
27										
28										
29										
30										
R1										
2										
3										
4										

(エ)輸移出入集計表(小本港)

輸出				
	28年	29年	増減	
合計				
輸入				
	28年	29年	増減	
合計				

移出			
		29年	30年
合計			73,342
091 原木			1,100
広島	松永		1,100
301 窯業品			72,242
岩手	宮古		72,242
移入			
		29年	30年
合計		96,735	54,160
161 砂利・砂		96,735	54,160
北海道	白老		4,900
青森	むつ小川原	49,780	49,260
"	野辺地	38,600	
"	尻屋岬	2,000	
福島	久ノ浜	6,355	