

令和4年度 岩手県税務統計書

目 次

第1 財政状況	1 令和4年度一般会計予算額及び決算額	
	(1)歳入	1
	(2)歳出	1
	2 一般会計決算額(平成29年度～令和4年度)	
	(1)歳入	2
	(2)歳出	2
	3 歳入総額に占める県税収入の割合	3
第2 県税決算状況	1 令和4年度県税予算額及び決算額	4
	2 県税決算額	5
	3 県税収入の推移	6
	4 標準税収入額と県税決算額	7
	5 県税収入状況	
	(1)税目別	8
	(2)振興局別	12
	6 令和4年度県税収入状況(税目別・振興局別)	
	県民税	
	個人	14
	法人	15
	事業税	
	個人	16
	法人	17
	不動産取得税	18
	県たばこ税	19
	ゴルフ場利用税	20
	軽油引取税	21
	自動車税種別割	22
	鉱区税	23
	狩猟税	24
	産業廃棄物税	25
	県民税利子割	26
	地方消費税	26
	自動車税環境性能割	26
	旧法による税(軽油引取税)	27
	旧法による税(自動車税)	28
	7 令和4年度地方譲与税及び税外収入の状況	
	(1)種目別	29
	(2)振興局別(税外収入)	30
	(3)地方譲与税の推移	31
第3 滞納整理等	1 令和4年度県税徴収実績(図表)	32
	2 県税滞納整理状況	
	(1)納付機関別領収額	33
	(2)督促状発付前及び発付後領収額	33
	(3)滞納整理額	33
	(4)収入未済額	33
	3 令和4年度県税滞納整理状況	
	(1)納付機関別領収額	34
	(2)督促状発付前及び発付後領収額	
	税目別	35
	振興局別	36
	(3)振興局別税目別納期内領収額	37
	(4)滞納整理額	
	税目別	39
	振興局別	40
	(5)県税滞納繰越分年度別収入済額	41
	(6)徴収及び換価の猶予額等	42
	(7)財産差押税額	
	税目別	43
	振興局別	43
	差押財産別	44
(8)執行の停止額		
年度別	46	
税目別	46	
振興局別	46	
(9)不納欠損処分額		
年度別	47	

	税目別	47
	振興局別	47
	(10)収入未済額(個人県民税を除く)	
	年度別	48
	税目別	48
	振興局別	48
	(11)収入未済額(個人県民税)	
	年度別	49
	振興局別	49
第4 納税奨励	1 納税貯蓄組合の状況	
	(1)令和4年度補助金交付状況(振興局別)	50
	(2)年度別	50
	(3)納税貯蓄組合組織別調(振興局別)	50
	(4)市町村別納税貯蓄組合組織状況	51
第5 徴税费	1 令和4年度徴税费決算額	52
	2 徴税费決算額	53
	3 報償費	
	(1)県民税徴収取扱費	54
	(2)特別徴収交付金	54
	4 交付金	55
参考資料	1 令和4年度一般会計予算額	
	(1)一般会計歳入予算の状況	56
	(2)一般会計目的別歳出予算の状況	57
	(3)一般会計性質別歳出予算の状況	58
	2 令和5年度県税予算額	59
	3 都道府県税収入状況	
	(1)年度別決算状況	60
	(2)地方財政計画に対する都道府県税決算額	60
	(3)都道府県別決算額	61
	(4)主要税目東北六県調定額	62
	4 令和4年度都道府県税収入状況	
	(1)税目別	63
	(2)都道府県別	64
	(3)税目別・東北六県別	65
	5 令和4年度全国都道府県税一人当たり負担状況(図表)	68
	6 県民の租税負担状況	
	(1)年度別	69
	(2)令和4年度租税別	70
	7 県民の県税負担と全国の都道府県税負担状況(年度別)	71
	8 個人県民税に関する調	
	(1)令和4年度市町村別徴収実績	72
	(2)県税総額に占める個人県民税の割合	
	令和4年度振興局別	73
	年度別	73
	9 令和4年度県税の納税義務者に関する調	
	(1)現年課税分	74
	(2)滞納繰越分	74
	(3)個人県民税	74
	10 令和4年度税目別納税義務者数	75
	11 県税日誌	76
	12 令和4年度県税決算とその特色	77

第 1

財政狀況

1 令和4年度一般会計予算額及び決算額

(1) 歳入

(単位:円・%)

款	予算現額(a)	決算額			構成比	
		収入済額(b)	(b)/(a)×100	予算現額に対する増減額(c)	予算現額	収入済額
県 税	131,850,000,000	131,591,502,382	99.8	258,497,618	13.6	14.6
地方消費税清算金	61,738,000,000	61,737,532,609	100.0	467,391	6.4	6.9
地方譲与税	26,687,000,000	26,347,656,001	98.7	339,343,999	2.8	2.9
地方特例交付金	702,616,000	702,616,000	100.0	0	0.1	0.1
地方交付税	228,814,924,000	230,301,065,000	100.6	1,486,141,000	23.6	25.6
交通安全対策特別交付金	338,090,000	329,696,000	97.5	8,394,000	0.0	0.0
分担金及び負担金	2,829,351,900	2,814,291,962	99.5	15,059,938	0.3	0.3
使用料及び手数料	7,431,112,000	7,349,481,642	98.9	81,630,358	0.8	0.8
国庫支出金	219,460,565,392	169,894,611,196	77.4	49,565,954,196	22.7	18.9
財産収入	872,720,000	963,484,651	110.4	90,764,651	0.1	0.1
寄附金	373,258,000	397,077,207	106.4	23,819,207	0.0	0.0
繰入金	27,475,141,000	26,581,814,396	96.7	893,326,604	2.8	3.0
繰越金	57,552,939,590	57,552,940,305	100.0	715	5.9	6.4
諸収入	135,929,974,800	121,114,711,892	89.1	14,815,262,908	14.0	13.5
県債	65,617,100,000	60,984,000,000	92.9	4,633,100,000	6.8	6.8
合 計	967,672,792,682	898,662,481,243	92.9	69,010,311,439	100.0	100.0
前 年 度	1,098,690,353,440	997,099,617,299	90.8	101,590,736,141	—	—

(備考) 予算現額は、前年度からの繰越明許費繰越額及び事故繰越し繰越額を含むものである。

(2) 歳出

(単位:円・%)

款	予算現額(a)	決算額				構成比					
		支出済額(b)	(b)/(a)×100	翌年度繰越額(c)	(c)/(a)×100	不用額(d)	(d)/(a)×100	予算現額	支出済額	翌年度繰越額	不用額
議会費	1,316,168,000	1,311,891,690	99.7	0	0.0	4,276,310	0.3	0.1	0.2	0.0	0.0
総務費	58,118,096,000	56,691,287,930	97.5	424,780,000	0.7	1,002,028,070	1.7	6.0	6.7	0.5	2.7
民生費	103,631,766,400	99,810,335,488	96.3	1,732,799,000	1.7	2,088,631,912	2.0	10.7	11.8	2.0	5.7
衛生費	59,282,264,500	46,323,743,026	78.1	1,655,678,000	2.8	11,302,843,474	19.1	6.1	5.5	2.0	30.7
労働費	2,537,648,000	2,392,476,123	94.3	5,610,000	0.2	139,561,877	5.5	0.3	0.3	0.0	0.4
農林水産業費	87,597,552,199	60,895,243,917	69.5	25,258,431,420	28.8	1,443,876,862	1.6	9.1	7.2	29.7	3.9
商工費	143,340,345,070	119,304,284,222	83.2	8,340,802,000	5.8	15,695,258,848	10.9	14.8	14.1	9.8	42.6
土木費	128,158,084,000	85,567,158,655	66.8	41,230,536,000	32.2	1,360,389,345	1.1	13.2	10.1	48.6	3.7
警察費	28,650,519,000	27,447,201,175	95.8	787,603,000	2.7	415,714,825	1.5	3.0	3.2	0.9	1.1
教育費	141,725,803,497	139,485,857,349	98.4	1,231,061,000	0.9	1,008,885,148	0.7	14.6	16.5	1.4	2.7
災害復旧費	25,583,238,016	19,288,091,002	75.4	4,235,330,000	16.6	2,059,817,014	8.1	2.6	2.3	5.0	5.6
公債費	93,612,039,000	93,598,295,470	100.0	0	0.0	13,743,530	0.0	9.7	11.1	0.0	0.0
諸支出金	93,924,247,000	93,815,937,911	99.9	0	0.0	108,309,089	0.1	9.7	11.1	0.0	0.3
予備費	195,022,000	0	0.0	0	0.0	195,022,000	100.0	0.0	0.0	0.0	0.5
合 計	967,672,792,682	845,931,803,958	87.4	84,902,630,420	8.8	36,838,358,304	3.8	100.0	100.0	100.0	100.0
前 年 度	1,098,690,353,440	939,546,676,994	85.5	111,407,667,682	10.1	47,736,008,764	4.3	—	—	—	—

(備考) 予算現額は、前年度からの繰越明許費繰越額及び事故繰越し繰越額を含むものである。

2 一般会計決算額(平成30年度～令和4年度)

(1) 歳入

(単位:千円)

款	決 算 額										構 成 比				
	平成30年度	令和元年度	令和2年度	令和3年度	令和4年度	平成30年度	令和元年度	令和2年度	令和3年度	令和4年度	平成30年度	令和元年度	令和2年度	令和3年度	令和4年度
県 税	134,226,826	102.2	130,017,622	96.9	127,966,676	98.4	134,247,827	104.9	131,591,502	98.0	12.8	12.9	11.5	13.5	14.6
地方消費税清算金	48,300,266	106.2	45,596,841	94.4	55,607,979	122.0	60,196,477	108.3	61,737,533	102.6	4.6	4.5	5.0	6.0	6.9
地方譲与税	24,268,131	110.8	23,663,205	97.5	21,727,116	91.8	23,655,511	108.9	26,347,656	111.4	2.3	2.3	1.9	2.5	2.9
地方特例交付金	434,132	120.9	1,375,844	316.9	733,021	53.3	698,991	95.4	702,616	100.5	0.0	0.1	0.1	0.1	0.1
地方交付税	286,259,850	98.8	287,154,951	100.3	282,982,751	98.5	240,823,241	85.1	230,301,065	95.6	27.3	28.4	25.4	24.2	25.6
交通安全対策特別交付金	358,432	92.1	342,895	95.7	376,138	109.7	366,458	97.4	329,696	90.0	0.0	0.0	0.0	0.0	0.0
分担金及び負担金	3,427,887	65.7	3,437,185	100.3	3,380,194	98.3	3,049,561	90.2	2,814,292	92.3	0.3	0.3	0.3	0.3	0.3
使用料及び手数料	7,711,779	97.8	8,099,380	105.0	7,414,321	91.5	7,480,903	100.9	7,349,482	98.2	0.7	0.8	0.7	0.8	0.8
国庫支出金	194,301,472	97.9	189,182,960	97.4	217,811,183	115.1	193,755,905	89.0	169,894,611	87.7	18.5	18.7	19.5	19.4	18.9
財産収入	1,521,279	114.7	1,095,493	72.0	1,068,468	97.5	865,640	81.0	963,485	111.3	0.1	0.1	0.1	0.1	0.1
寄附金	2,474,134	48.4	546,975	22.1	497,677	91.0	313,584	63.0	397,077	126.6	0.2	0.1	0.0	0.0	0.0
繰入金	46,278,558	88.5	36,860,242	79.6	29,459,119	79.9	15,913,580	54.0	26,581,814	167.0	4.4	3.6	2.6	1.6	3.0
繰越金	85,818,223	73.7	73,228,750	85.3	72,920,597	99.6	93,773,728	128.6	57,552,940	61.4	8.2	7.2	6.5	9.4	6.4
諸収入	135,265,991	97.1	127,147,971	94.0	197,493,732	155.3	138,737,178	70.2	121,114,712	87.3	12.9	12.6	17.7	13.9	13.5
県債	79,422,840	103.9	82,802,367	104.3	96,330,533	116.3	83,221,033	86.4	60,984,000	73.3	7.6	8.2	8.6	8.3	6.8
合 計	1,050,069,800	96.2	1,010,552,681	96.2	1,115,769,505	110.4	997,099,617	89.4	898,662,481	90.1	100.0	100.0	100.0	100.0	100.0

(備考) 各欄の割合は、前年度に対する比較である。

(2) 歳出

(単位:千円)

款	決 算 額										構 成 比				
	平成30年度	令和元年度	令和2年度	令和3年度	令和4年度	平成30年度	令和元年度	令和2年度	令和3年度	令和4年度	平成30年度	令和元年度	令和2年度	令和3年度	令和4年度
議会費	1,391,873	104.1	1,406,431	101.0	1,361,079	96.8	1,359,386	99.9	1,311,892	96.5	0.1	0.1	0.1	0.1	0.2
総務費	55,937,289	107.5	54,087,516	96.7	41,891,871	77.5	73,942,272	176.5	56,691,288	76.7	5.7	5.8	4.1	7.9	6.7
民生費	92,811,146	95.4	94,416,947	101.7	101,671,506	107.7	98,570,320	96.9	99,810,336	101.3	9.5	10.1	9.9	10.5	11.8
衛生費	24,281,660	85.9	23,283,823	95.9	40,545,490	174.1	43,696,593	107.8	46,323,743	106.0	2.5	2.5	4.0	4.7	5.5
労働費	2,759,981	63.4	2,564,129	92.9	2,670,410	104.1	2,565,899	96.1	2,392,476	93.2	0.3	0.3	0.3	0.3	0.3
農林水産業費	70,948,078	101.4	77,873,930	109.8	71,035,998	91.2	70,667,129	99.5	60,895,244	86.2	7.3	8.3	7.0	7.5	7.2
商工費	116,770,950	95.1	112,638,201	96.5	188,864,811	167.7	129,877,052	68.8	119,304,284	91.9	12.0	12.0	18.5	13.8	14.1
土木費	166,592,883	94.5	149,175,591	89.5	153,047,732	102.6	118,429,521	77.4	85,567,159	72.3	17.1	15.9	15.0	12.6	10.1
警察費	27,569,718	96.6	27,633,624	100.2	27,919,067	101.0	29,482,243	105.6	27,447,201	93.1	2.8	2.9	2.7	3.1	3.2
教育費	147,357,644	100.3	145,763,693	98.9	144,589,620	99.2	144,840,520	100.2	139,485,857	96.3	15.1	15.5	14.1	15.4	16.5
災害復旧費	80,537,201	97.8	69,650,215	86.5	62,666,095	90.0	33,270,402	53.1	19,288,091	58.0	8.2	7.4	6.1	3.5	2.3
公債費	109,298,574	92.9	101,805,484	93.1	96,929,387	95.2	97,718,898	100.8	93,598,295	95.8	11.2	10.9	9.5	10.4	11.1
諸支出金	80,584,053	102.7	77,332,500	96.0	88,802,711	114.8	95,126,442	107.1	93,815,938	98.6	8.2	8.2	8.7	10.1	11.1
予備費		0.0		0.0		0.0		0.0		0.0	0.0	0.0	0.0	0.0	0.0
合 計	976,841,050	97.1	937,632,084	96.0	1,021,995,777	109.0	939,546,677	91.9	845,931,804	90.0	100.0	100.0	100.0	100.0	100.0

(備考) 1.歳出決算額は、各年度とも支出済額による。

2.各欄の割合は、前年度に対する比較である。

3 歳入総額に占める県税収入の割合(昭和25・30・35・40・45・50・55・60～令和4年度)

(単位:千円)

年 度	一 般 会 計 歳 入 総 額	内 訳					
		県 税		譲与税・交付税		そ の 他	
			%		%		%
昭和25年度	5,483,532	592,978	10.8	1,807,307	33.0	3,083,247	56.2
30	9,972,659	1,088,437	10.9	3,436,508	34.5	5,447,714	54.6
35	19,181,216	2,300,801	12.0	6,957,853	36.3	9,922,562	51.7
40	42,671,948	5,116,221	12.0	16,787,372	39.3	20,768,355	48.7
45	90,307,237	12,651,252	14.0	35,938,871	39.8	41,717,114	46.2
50	232,085,478	27,893,603	12.0	80,804,872	34.8	123,387,003	53.2
55	418,885,678	57,877,635	13.8	129,051,855	30.8	231,956,188	55.4
60	475,303,956	71,016,479	14.9	169,431,087	35.7	234,856,390	49.4
61	495,484,422	74,129,467	15.0	177,761,987	35.9	243,592,968	49.1
62	531,129,246	80,442,713	15.1	187,490,249	35.3	263,196,284	49.6
63	554,846,474	90,400,973	16.3	201,073,158	36.2	263,372,343	47.5
平成元年度	598,822,913	93,757,822	15.7	233,667,217	39.0	271,397,874	45.3
2	651,827,297	102,304,167	15.7	257,773,711	39.5	291,749,419	44.8
3	703,679,224	113,214,032	16.1	266,507,212	37.9	323,957,980	46.0
4	733,678,009	109,110,327	14.9	261,798,026	35.7	362,769,656	49.4
5	808,208,967	109,316,215	13.5	262,119,823	32.4	436,772,929	54.1
6	827,084,409	117,458,411	14.2	248,633,218	30.1	460,992,780	55.7
7	822,505,817	121,233,322	14.7	246,581,702	30.0	454,690,793	55.3
8	882,644,109	124,161,151	14.1	254,478,091	28.8	504,004,867	57.1
9	904,829,805	125,804,529	13.9	253,161,951	28.0	525,863,325	58.1
10	947,031,979	127,253,160	13.4	261,884,256	27.7	557,894,563	58.9
11	950,608,667	124,148,939	13.1	283,319,776	29.8	543,139,952	57.1
12	972,375,070	129,495,856	13.3	296,998,185	30.5	545,881,029	56.2
13	968,780,922	122,972,205	12.7	285,194,802	29.4	560,613,915	57.9
14	912,257,625	109,699,857	12.0	278,411,964	30.5	524,145,804	57.5
15	848,466,794	109,223,845	12.9	257,099,209	30.3	482,143,740	56.8
16	798,670,292	109,273,919	13.7	245,220,812	30.7	444,175,561	55.6
17	768,309,840	109,034,406	14.2	252,116,983	32.8	407,158,451	53.0
18	776,629,560	114,615,331	14.7	267,020,134	34.4	394,994,095	50.9
19	731,099,732	129,386,874	17.7	241,655,476	33.1	360,057,382	49.2
20	683,463,808	124,224,043	18.2	235,195,912	34.4	324,043,853	47.4
21	748,260,146	105,762,246	14.1	225,066,331	30.1	417,431,569	55.8
22	736,946,966	100,992,065	13.7	246,993,305	33.5	388,961,596	52.8
23	1,348,825,953	97,751,678	7.3	409,304,749	30.3	841,769,526	62.4
24	1,217,238,392	109,091,323	9.0	342,489,938	28.1	765,657,131	62.9
25	1,158,023,855	110,798,220	9.6	293,248,727	25.3	753,976,908	65.1
26	1,087,577,943	115,448,203	10.6	304,256,041	28.0	667,873,699	61.4
27	1,147,796,974	127,902,697	11.1	323,726,973	28.2	696,167,304	60.7
28	1,145,229,051	133,311,063	11.7	331,328,696	28.9	680,589,292	59.4
29	1,091,838,973	131,290,044	12.0	311,724,465	28.6	648,824,464	59.4
30	1,050,069,800	134,226,826	12.8	310,527,981	29.6	605,314,993	57.6
令和元年度	1,010,552,681	130,017,622	12.8	310,818,156	30.8	569,716,903	56.4
2	1,115,769,505	127,966,676	11.5	304,709,867	27.3	683,092,962	61.2
3	997,099,617	134,247,827	13.5	264,478,752	26.5	598,373,038	60.0
4	898,662,481	131,591,502	14.6	256,648,721	28.6	510,422,258	56.8

(備考) 1. 各欄の割合は、一般会計歳入総額を「100」とする割合である。

2. 「譲与税・交付税」は昭和25年度は地方財政平衡交付金、昭和30年度以降は地方譲与税及び地方交付税である。

(昭和30年度は臨時地方財政特別交付金及びたばこ専売特別地方交付税を含む。)

第2

県税決算状況

1 令和4年度県税予算額及び決算額

(単位:円・%)

税目	予 算 額				決 算 額			
	当初予算額(イ)	最終予算額(ロ)	(ロ)×100 (イ) × 100	前年度予算額に対する増減額(ハ)	収入済額(ニ)	(ニ)×100 (ロ) × 100	最終予算額に対する増減額	前年度決算額に対する増減額
個人	36,993,000,000	36,893,000,000	99.7	724,000,000	36,931,304,562	100.1	38,304,562	327,695,438
県民税法	3,245,000,000	3,371,000,000	103.9	644,000,000	3,372,556,107	100.0	1,556,107	45,443,893
利子割	133,000,000	70,000,000	52.6	89,000,000	66,291,836	94.7	3,708,164	66,708,164
事業税	1,126,000,000	1,120,000,000	99.5	191,000,000	1,131,441,692	101.0	11,441,692	11,558,308
法人	28,485,000,000	28,859,000,000	101.3	9,554,000,000	28,723,285,079	99.5	135,714,921	1,147,285,079
地方消費税	24,584,000,000	24,422,000,000	99.3	1,161,000,000	24,282,325,675	99.4	139,674,325	1,827,674,325
譲渡	183,000,000	223,000,000	121.9	41,000,000	255,499,935	114.6	32,499,935	72,499,935
貨物割	2,338,000,000	2,743,000,000	117.3	497,000,000	2,842,964,764	103.6	99,964,764	189,964,764
不動産取得税	1,424,000,000	1,513,000,000	106.3	186,000,000	1,522,735,197	100.6	9,735,197	76,735,197
県たばこ税	272,000,000	275,000,000	101.1	15,000,000	275,821,228	100.3	821,228	22,178,772
ゴルフ場利用税	13,876,000,000	13,777,000,000	99.3	936,000,000	13,579,068,045	98.6	197,931,955	935,931,955
軽油引取税	951,000,000	1,025,000,000	107.8	197,000,000	1,051,219,100	102.6	26,219,100	233,219,100
自動車税	17,065,000,000	17,428,000,000	102.1	250,000,000	17,428,590,671	100.0	590,671	3,409,329
環境性能割	17,000,000	18,000,000	105.9	0	17,605,800	97.8	394,200	394,200
鋳区税	14,000,000	14,000,000	100.0	1,000,000	14,248,500	101.8	248,500	248,500
狩猟税	96,000,000	85,000,000	88.5	7,000,000	81,754,642	96.2	3,245,358	15,245,358
産業廃棄物税	5,000,000	14,000,000	280.0	2,000,000	14,789,549	105.6	789,549	789,549
旧法による税(自動車税)								
合 計	130,807,000,000	131,850,000,000	100.8	10,109,000,000	131,591,502,382	99.8	258,497,618	1,535,497,618
前 年 度	121,741,000,000	133,127,000,000	109.4	6,074,000,000	134,247,826,949	100.8	1,120,826,949	6,281,151,380

※旧法による税(自動車税)の最終予算額及び収入済額には、旧法による税(自動車取得税)を含む。

(構成比)

(単位:%)

税目	予 算 額			決 算 額		
	当初予算額	最終予算額	前年度予算額に対する増減額	収入済額	最終予算額に対する増減額	前年度決算額に対する増減額
個人	28.3	28.0	7.2	28.1	14.8	21.3
県民税法	2.5	2.6	6.4	2.6	0.6	3.0
利子割	0.1	0.1	0.9	0.1	1.4	4.3
事業税	0.9	0.8	1.9	0.9	4.4	0.8
法人	21.8	21.9	94.5	21.8	52.5	74.7
地方消費税	18.8	18.5	11.5	18.5	54.0	119.0
譲渡	0.1	0.2	0.4	0.2	12.6	4.7
貨物割	1.8	2.1	4.9	2.2	38.7	12.4
不動産取得税	1.1	1.1	1.8	1.2	3.8	5.0
県たばこ税	0.2	0.2	0.1	0.2	0.3	1.4
ゴルフ場利用税	10.6	10.4	9.3	10.3	76.6	61.0
軽油引取税	0.7	0.8	1.9	0.8	10.1	15.2
自動車税	13.0	13.2	2.5	13.2	0.2	0.2
環境性能割	0.0	0.0	0.0	0.0	0.2	0.0
鋳区税	0.0	0.0	0.0	0.0	0.1	0.0
狩猟税	0.1	0.1	0.1	0.1	1.3	1.0
産業廃棄物税	0.0	0.0	0.0	0.0	0.3	0.1
旧法による税(自動車税)						
合 計	100.0	100.0	100.0	100.0	100.0	100.0

2 県税決算額（平成25年度～令和4年度）

（単位：千円）

税目	平成25年度		平成26年度		平成27年度		平成28年度		平成29年度		平成30年度		令和元年度		令和2年度		令和3年度		令和4年度	
	金額	%	金額	%	金額	%	金額	%	金額	%	金額	%	金額	%	金額	%	金額	%	金額	%
個人	33,393,608	116.5	34,658,883	103.8	34,992,308	101.0	35,424,646	101.2	36,567,747	103.2	36,791,689	100.6	37,112,849	100.9	37,469,697	101.0	37,379,596	99.8	36,931,305	98.8
民 税法	5,325,530	113.5	6,197,969	116.4	5,490,805	88.6	5,081,584	92.5	5,027,648	98.9	5,476,616	108.9	5,006,347	91.4	3,654,378	73.0	3,460,119	94.7	3,372,556	97.5
利子割	466,888	77.8	404,361	86.6	425,930	105.3	262,811	61.7	349,467	133.0	301,005	86.1	143,024	47.5	169,217	118.3	134,450	79.5	66,292	49.3
事業 個人	1,145,786	149.3	1,206,828	105.3	1,254,786	104.0	1,230,446	98.1	1,212,102	98.5	1,204,177	99.3	1,175,630	97.6	1,150,629	97.9	1,156,957	100.5	1,131,441	97.8
事業 法人	17,315,938	143.4	19,701,953	113.8	22,022,614	111.8	27,243,572	123.7	25,617,187	94.0	27,149,044	106.0	25,864,145	95.3	24,389,849	94.3	28,315,325	116.1	28,723,285	101.4
地方消費 譲渡割	10,907,006	108.6	12,376,428	113.5	22,043,215	178.1	22,711,544	103.0	20,951,286	92.2	21,642,314	103.3	21,188,723	97.9	23,042,955	108.8	26,313,130	114.2	24,282,326	92.3
地方消費 貨物割	44,095	136.0	45,983	104.3	63,716	138.6	65,273	102.4	96,420	147.7	126,275	131.0	137,109	108.6	169,442	123.6	194,748	114.9	255,500	131.2
不動産取得税	2,787,456	159.4	2,317,283	83.1	2,554,461	110.2	2,358,830	92.3	2,204,189	93.4	2,610,123	118.4	2,474,538	94.8	2,596,314	104.9	2,629,691	101.3	2,842,965	108.1
県たばこ税	1,744,665	60.8	1,588,035	91.0	1,567,592	98.7	1,530,915	97.7	1,446,208	94.5	1,420,986	98.3	1,418,550	99.8	1,350,064	95.2	1,447,301	107.2	1,522,735	105.2
ゴルフ場利用税	305,772	111.1	291,998	95.5	302,099	103.5	293,633	97.2	282,852	96.3	274,290	97.0	274,200	100.0	244,064	89.0	298,101	122.1	275,821	92.5
自動車取得税	2,500,083	127.6	1,096,554	43.9	1,512,210	137.9	1,690,499	111.8	2,047,409	121.1	2,060,010	100.6	1,073,882	52.1						
軽油引取税	17,140,698	105.0	17,610,428	102.7	17,811,055	101.1	17,617,162	98.9	17,604,181	99.9	17,193,190	97.7	15,868,737	92.3	15,190,565	95.7	14,497,737	95.4	13,579,068	93.7
自動車税	17,580,109	100.1	17,806,304	101.3	17,752,762	99.7	17,692,246	99.7	17,773,236	100.5	17,853,294	100.5	17,632,491	98.8						
自動車税 環境性能割												404,827	皆増	837,877	207.0	842,922	100.6	1,051,219	124.7	
自動車税 種別割												115,801	皆増	17,540,323	15,147.0	17,437,126	99.4	17,428,590	100.0	
鉦 区	17,438	94.0	17,033	97.7	17,142	100.6	17,217	100.4	17,379	100.9	17,369	99.9	18,134	104.4	18,736	103.3	17,843	95.2	17,606	98.7
狩 猟	32,663	83.9	28,554	87.4	14,654	51.3	14,586	99.5	13,518	92.7	13,381	99.0	13,197	98.6	13,047	98.9	13,981	107.2	14,249	101.9
産業廃棄物税	90,340	108.0	99,462	110.1	77,326	77.7	76,099	98.4	79,215	104.1	93,063	117.5	95,439	102.6	91,508	95.9	94,522	103.3	81,755	86.5
旧法による税	145	36.3	147	101.4	22	15.0	22	100.0	22	100.0				38,010	皆増	14,278		14,789	103.6	
(軽油引取税)	145	36.3	147	101.4	22	15.0	22	100.0	22	100.0										
(自動車取得税)																			11,178	皆増
(自動車税)														38,010	皆増	14,278	37.6	3,611	25.3	
合 計	110,798,220	113.3	115,448,203	104.2	127,902,697	110.8	133,311,085	104.2	131,290,044	98.5	134,226,826	102.2	130,017,623	96.9	127,966,675	98.4	134,247,827	104.9	131,591,502	98.0

（備考）「平成25年度～令和4年度」の欄の割合は、前年度に対する比較である。

（構成比）

（単位：%）

税目	平成25年度		平成26年度		平成27年度		平成28年度		平成29年度		平成30年度		令和元年度		令和2年度		令和3年度		令和4年度	
	金額	%	金額	%	金額	%	金額	%	金額	%	金額	%	金額	%	金額	%	金額	%	金額	%
個人		29.3		28.4		30.1		30.0		27.4		26.6		28.5		29.3		27.8		28.1
民 税法		4.8		5.6		4.8		5.4		4.3		3.8		3.9		2.9		2.6		2.6
利子割		0.6		0.4		0.4		0.4		0.3		0.2		0.1		0.1		0.1		0.1
事業 個人		0.8		0.9		1.0		1.0		1.0		0.9		0.9		0.9		0.9		0.9
事業 法人		12.4		14.8		15.6		17.1		17.2		20.4		19.9		19.1		21.1		21.8
地方消費 譲渡割		10.3		10.6		9.9		10.7		17.2		17.0		16.3		18.0		19.6		18.5
地方消費 貨物割		0.0		0.0		0.0		0.0		0.1		0.1		0.1		0.1		0.1		0.2
不動産取得税		1.8		2.2		2.5		2.0		2.0		1.8		1.9		2.0		2.0		2.2
県たばこ税		2.9		2.7		1.6		1.4		1.2		1.1		1.1		1.1		1.1		1.2
ゴルフ場利用税		0.3		0.3		0.3		0.3		0.2		0.2		0.2		0.2		0.2		0.2
自動車取得税		2.0		2.5		2.3		0.9		1.2		1.3		0.8		0.0		0.0		0.0
軽油引取税		16.7		15.2		15.5		15.3		13.9		13.2		12.2		11.9		10.8		10.3
自動車税		18.0		16.3		15.9		15.4		13.9		13.3		13.6		0.0		0.0		0.0
自動車税 環境性能割																0.7		0.6		0.8
自動車税 種別割																13.7		13.0		13.2
鉦 区		0.0		0.0		0.0		0.0		0.0		0.0		0.0		0.0		0.0		0.0
狩 猟		0.0		0.0		0.0		0.0		0.0		0.0		0.0		0.0		0.0		0.0
産業廃棄物税		0.1		0.1		0.1		0.1		0.1		0.1		0.1		0.1		0.1		0.1
旧法による税		0.0		0.0		0.0		0.0		0.0		0.0		0.0		0.0		0.0		0.0
(軽油引取税)		0.0		0.0		0.0		0.0		0.0		0.0		0.0		0.0		0.0		0.0
(自動車取得税)		0.0		0.0		0.0		0.0		0.0		0.0		0.0		0.0		0.0		0.0
(自動車税)		0.0		0.0		0.0		0.0		0.0		0.0		0.0		0.0		0.0		0.0
合 計		100.0		100.0		100.0		100.0		100.0		100.0		100.0		100.0		100.0		100.0

3 県税収入の推移（昭和40,45,50,55,60年度～令和4年度）

(単位:円)

年 度	(一般会計) 歳入総額			県						税			比 率		
	予算額(A)	決算額(B)	対前年比	予算額(C)	調定額(D)	対前年比	収入済額(E)	対前年比	収入歩合	不納欠損額	過誤納額	収入未済額	県税予算(C)	県税収入(E)	県税収入(E)
													歳入予算(A)	歳入決算(B)	県税予算(C)
昭和40年度	42,784,398,081	42,671,948,405	110.4	5,060,832,000	5,206,112,791	110.5	5,116,221,466	110.6	98.3	5,848,834	114,234	84,156,725	11.8	12.0	101.1
45	89,747,794,606	90,307,237,200	117.7	12,413,598,000	12,822,462,431	117.0	12,651,252,438	117.2	98.7	10,025,142	74,158	161,259,009	13.8	14.0	101.9
50	232,460,077,610	232,085,478,178	118.3	27,888,770,000	28,205,798,318	100.0	27,893,602,740	99.9	98.9	8,490,073	0	303,705,505	12.0	12.0	100.0
55	420,214,084,014	418,885,677,520	105.2	57,661,635,000	58,381,036,992	106.7	57,877,635,230	106.6	99.1	14,040,650	0	489,361,112	13.7	13.8	100.4
60	475,958,476,805	475,303,956,230	103.7	70,933,947,000	72,227,278,916	105.7	71,016,479,474	105.5	98.3	49,826,887	0	1,160,972,555	14.9	14.9	100.1
61	498,242,857,000	495,484,421,667	104.2	73,954,930,000	75,592,836,068	104.7	74,129,467,337	104.4	98.1	91,553,663	0	1,371,815,068	14.8	15.0	100.2
62	532,484,596,000	531,129,245,708	107.2	80,191,533,000	81,809,780,386	108.2	80,442,712,748	108.5	98.3	57,972,265	0	1,309,095,373	15.1	15.1	100.3
63	563,894,221,000	554,846,474,006	104.5	90,216,718,000	91,776,931,014	112.2	90,400,973,191	112.4	98.5	97,424,862	0	1,278,532,961	16.0	16.3	100.2
平成元年度	602,052,307,570	598,822,913,090	107.9	93,433,981,000	94,983,915,336	103.5	93,757,822,380	103.7	98.7	92,323,323	0	1,133,769,633	15.5	15.7	100.3
2	661,950,443,460	651,827,297,668	108.9	102,050,120,000	103,357,250,025	108.8	102,304,167,527	109.1	99.0	86,481,470	0	966,601,028	15.4	15.7	100.2
3	709,379,882,407	703,679,223,682	108.0	112,980,012,000	114,281,393,900	110.6	113,214,031,864	110.7	99.1	140,237,863	0	927,124,173	15.9	16.1	100.2
4	738,955,346,011	733,678,009,453	104.3	109,054,189,000	110,206,083,267	96.4	109,110,326,928	96.4	99.0	77,483,904	0	1,018,272,435	14.8	14.9	100.1
5	843,551,348,673	808,208,967,500	110.2	109,176,242,000	110,417,295,681	100.2	109,316,215,479	100.2	99.0	97,854,250	0	1,003,225,952	12.9	13.5	100.1
6	850,724,714,310	827,084,409,014	102.3	117,245,591,000	118,516,381,618	107.3	117,458,411,397	107.4	99.1	110,261,937	0	947,708,284	13.8	14.2	100.2
7	852,795,610,222	822,505,817,279	99.4	121,075,484,000	122,276,490,306	103.2	121,233,321,535	103.2	99.1	78,587,241	0	964,581,530	14.2	14.7	100.1
8	909,522,758,015	882,644,108,836	107.3	123,998,084,000	125,411,935,709	102.6	124,161,151,472	102.4	99.0	77,882,228	0	1,172,902,009	13.6	14.1	100.1
9	929,811,878,565	904,829,805,408	102.5	125,675,709,000	127,352,098,429	101.5	125,804,528,889	101.3	98.8	68,749,804	0	1,478,819,736	13.5	13.9	100.1
10	1,008,087,359,436	947,031,978,511	104.7	127,066,600,000	128,880,892,543	101.2	127,253,160,378	101.2	98.7	87,489,360	0	1,540,242,805	12.6	13.4	100.1
11	1,039,435,566,225	950,608,667,410	100.4	123,968,042,000	126,323,259,921	98.0	124,148,939,218	97.6	98.3	96,726,987	0	2,077,593,716	11.9	13.1	100.1
12	1,041,659,849,101	972,375,069,999	102.3	129,281,836,000	131,829,055,859	104.4	129,495,856,151	104.3	98.2	86,666,595	0	2,246,533,113	12.4	13.3	100.2
13	1,024,186,156,702	968,780,921,946	99.6	122,761,623,000	125,211,468,319	95.0	122,972,204,533	95.0	98.2	300,352,348	0	1,938,911,438	12.0	12.7	100.2
14	955,663,526,740	912,257,625,015	94.2	109,408,494,000	112,132,212,284	89.6	109,699,856,743	89.2	97.8	156,957,720	0	2,275,397,821	11.4	12.0	100.3
15	871,777,045,851	848,466,793,741	93.0	108,726,596,000	111,606,911,829	99.5	109,223,844,507	99.6	97.9	134,900,836	0	2,248,166,486	12.5	12.9	100.5
16	815,552,822,682	798,670,291,881	94.1	108,954,550,000	111,635,751,087	100.0	109,273,918,754	100.0	97.9	139,359,593	0	2,222,472,740	13.4	13.7	100.3
17	782,149,202,125	768,309,839,685	96.2	108,903,000,000	111,338,540,578	99.7	109,034,406,431	99.8	97.9	214,470,636	0	2,089,663,511	13.9	14.2	100.1
18	797,496,465,453	776,629,560,354	101.1	114,290,000,000	116,983,654,650	105.1	114,615,330,511	105.1	98.0	157,090,521	0	2,211,233,618	14.3	14.8	100.3
19	744,838,257,211	731,099,731,898	94.1	129,424,000,000	132,295,729,756	113.1	129,386,874,280	112.9	97.8	185,263,853	0	2,723,591,623	17.4	17.7	100.0
20	705,414,812,188	683,463,807,590	93.5	123,977,000,000	127,586,254,632	96.4	124,224,042,403	96.0	97.4	213,982,947	0	3,148,229,282	17.6	18.2	100.2
21	776,289,606,527	748,260,146,457	109.5	105,244,000,000	109,199,952,668	85.6	105,762,245,843	85.1	96.9	132,906,507	0	3,304,800,318	13.6	14.1	100.5
22	763,225,458,891	736,946,966,495	98.5	100,775,913,000	104,446,558,732	95.6	100,992,064,880	95.5	96.7	115,001,515	0	3,339,492,337	13.2	13.7	100.2
23	1,580,453,463,453	1,348,825,952,983	183.0	96,730,000,000	100,875,976,649	96.6	97,751,677,695	96.8	96.9	154,733,401	0	2,969,565,553	6.1	7.2	101.1
24	1,438,050,815,390	1,217,238,392,067	90.2	108,431,000,000	111,918,924,951	110.9	109,091,322,897	111.6	97.5	236,755,129	0	2,590,846,925	7.5	9.0	100.6
25	1,349,672,738,948	1,158,023,855,018	95.1	110,109,000,000	113,479,809,658	101.4	110,798,220,429	101.6	97.6	237,879,376	0	2,443,709,853	8.2	9.6	100.6
26	1,236,797,329,648	1,087,577,943,110	93.9	115,116,000,000	117,824,922,854	103.8	115,448,202,919	104.2	98.0	213,191,874	0	2,163,528,061	9.3	10.6	100.3
27	1,291,146,480,257	1,147,796,974,006	105.5	127,436,000,000	130,052,825,685	110.4	127,902,696,849	110.8	98.3	136,361,210	0	2,013,767,626	9.9	11.1	100.4
28	1,349,097,796,983	1,145,229,051,150	99.8	132,026,000,000	135,217,335,372	104.0	133,311,063,515	104.2	98.6	100,689,836	0	1,805,582,021	9.8	11.6	101.0
29	1,260,535,942,971	1,091,838,973,060	95.3	130,372,000,000	133,054,591,097	98.4	131,290,044,816	98.5	98.7	74,943,950	0	1,689,602,331	10.3	12.0	100.7
30	1,182,609,961,664	1,050,069,799,928	96.2	134,169,000,000	136,049,350,319	102.3	134,226,825,827	102.2	98.7	76,825,125	0	1,745,699,367	11.3	12.8	100.0
令和元年度	1,142,353,068,684	1,010,552,681,446	96.2	129,240,000,000	131,662,359,472	96.8	130,017,621,950	96.9	98.8	65,622,093	0	1,579,115,429	11.3	12.9	100.6
2	1,280,725,651,017	1,115,769,504,747	110.4	127,053,000,000	130,170,824,503	98.9	127,966,675,569	98.4	98.3	60,096,549	0	2,144,052,385	9.9	11.5	100.7
3	1,098,690,353,440	997,099,617,299	89.4	133,127,000,000	135,668,951,199	104.2	134,247,826,949	104.9	99.0	60,096,549	0	1,361,027,701	12.1	13.5	100.8
4	967,672,792,682	898,662,481,243	90.1	131,850,000,000	133,117,690,859	98.1	131,591,502,382	98.0	98.9	80,253,990	0	1,445,934,487	13.6	14.6	99.8

4 標準税収入額と県税決算額(令和2年度～令和4年度)

(単位:千円)

税目	令和2年度						令和3年度						令和4年度					
	基準財政収入額 (左×10/7.5)	標準税収入額	決算額	標準税収入に対する		%	基準財政収入額 (左×10/7.5)	標準税収入額	決算額	標準税収入に対する		%	基準財政収入額 (左×10/7.5)	標準税収入額	決算額	標準税収入に対する		
				増減額	収入歩合					増減額	収入歩合					増減額	収入歩合	
県																		
個人分	674,373	899,164	927,988	28,824	103.2	672,799	897,065	919,083	22,018	102.5	667,221	889,628	912,483	22,855	102.6			
均等割	1,077,736	1,436,981	1,518,122	81,141	105.6	1,072,568	1,430,091	1,542,943	112,852	107.9	1,065,953	1,421,271	1,535,154	113,883	108.0			
小計	1,752,109	2,336,145	2,446,110	109,965	104.7	1,745,367	2,327,156	2,462,026	△134,870	105.8	1,733,174	2,310,899	2,447,637	△136,738	105.9			
所得割	28,818,442	33,034,359	35,048,075	2,013,716	106.1	29,745,729	39,660,972	34,379,431	5,281,541	86.7	29,659,604	39,546,139	34,435,376	△5,110,763	87.1			
法人税割	402,146	536,195	1,495,283	△959,088	278.9	826,064	1,101,419	1,033,605	△67,814	93.8	819,523	1,092,697	981,442	△111,255	89.8			
利子割	56,622	75,496	68,074	△7,422	90.2	47,762	63,683	52,927	10,756	83.1	4,685	6,247	23,847	△17,600	381.8			
配当割	109,047	145,396	140,510	4,886	96.6	148,185	197,580	276,851	79,271	140.1	216,195	288,260	227,211	△61,049	78.8			
株式等譲渡所得割	105,532	140,709	149,333	8,624	106.1	217,514	290,019	322,409	△32,390	111.2	142,957	190,609	171,967	△18,642	90.2			
税計	31,243,898	36,268,300	39,347,385	3,079,085	108.5	32,730,621	43,640,828	38,527,249	5,113,579	88.3	32,576,138	43,434,851	38,287,480	5,147,371	88.1			
事個人分	645,629	860,839	1,150,629	289,790	133.7	833,963	1,111,951	1,156,957	45,006	104.0	715,689	954,252	1,131,441	177,189	118.6			
業法人分	13,776,756	18,369,008	24,389,849	6,020,841	132.8	20,920,119	27,893,492	28,315,325	421,833	101.5	20,405,127	27,206,836	28,723,285	1,516,449	105.6			
税計	14,422,385	19,229,847	25,540,478	6,310,631	132.8	21,754,082	29,005,443	29,472,282	466,839	101.6	21,120,816	28,161,088	29,854,726	1,693,638	106.0			
譲渡割	19,545,685	22,060,212	23,042,955	△982,743	104.5	17,203,207	19,416,351	26,313,130	△6,896,779	135.5	18,189,057	20,528,779	24,282,326	△3,753,547	118.3			
地方消費税	5,844,909	6,597,302	169,442	△6,427,860	2.6	8,746,248	9,871,609	194,748	△9,676,861	2.0	10,852,542	12,248,972	255,500	△11,993,472	2.1			
貨物割	25,390,594	28,657,514	23,212,397	5,445,117	81.0	25,949,455	29,287,960	26,507,878	△2,780,082	90.5	29,041,599	32,777,751	24,537,826	8,239,925	74.9			
不動産取得税	1,839,695	2,452,927	2,596,314	△143,387	105.8	2,005,322	2,673,763	2,629,691	△44,072	98.4	1,833,074	2,444,099	2,842,965	398,866	116.3			
県たばこ税	1,072,135	1,429,513	1,350,064	△79,449	94.4	1,102,093	1,469,457	1,447,301	22,156	98.5	1,117,917	1,490,556	1,522,735	32,179	102.2			
ゴルフ場利用税	57,446	76,595	71,733	4,862	93.7	58,560	78,080	87,064	8,984	111.5	60,017	80,023	87,270	7,247	109.1			
自動車税種別割(自動車税)	12,186,439	16,248,585	17,540,323	1,291,738	107.9	12,274,625	16,366,167	17,449,342	1,083,175	106.6	12,094,314	16,125,752	17,431,949	1,306,197	108.1			
鉦区税	13,710	18,280	18,736	△456	102.5	13,351	17,801	17,843	△42	100.2	13,113	17,484	17,606	122	100.7			
自動車税環境性能割(自動車取得税)	350,404	467,205	462,471	4,734	99.0	588,242	784,323	471,044	313,279	60.1	375,273	500,364	626,469	126,105	125.2			
軽油引取税	11,231,060	14,974,747	15,190,565	215,818	101.4	10,529,081	14,038,775	14,497,737	458,962	103.3	9,838,080	13,117,440	13,579,068	461,628	103.5			
県税計	97,807,766	119,823,513	125,330,466	5,506,953	104.6	107,005,432	137,362,596	131,107,431	6,255,165	95.4	108,070,341	138,149,407	128,788,094	9,361,313	93.2			
特別法人事業税譲与税(地方法人特別譲与税)	10,225,397	13,633,863	18,210,905	4,577,042	133.6	17,283,144	23,044,192	19,995,279	3,048,913	86.8	17,334,330	23,112,440	22,738,033	374,407	98.4			
地方道路譲与税	0	0	0	△0		0	0	0	0		0	0	0	0				
地方揮発油譲与税	3,146,866	3,146,866	3,100,361	46,505	98.5	3,160,339	3,160,339	3,214,994	△54,655	101.7	3,038,894	3,038,894	3,100,912	62,018	102.0			
自動車重量譲与税	114,515	114,515	116,495	1,980	101.7	184,254	184,254	117,734	66,520	63.9	183,312	183,312	188,012	△4,700	102.6			
石油ガス譲与税	96,531	96,531	108,097	△11,566	112.0	104,511	104,511	107,522	△3,011	102.9	111,015	111,015	104,337	△6,678	94.0			
航空機燃料譲与税	27,562	27,562	7,510	20,052	27.2	38,602	38,602	37,697	905	97.7	37,968	37,968	34,083	3,885	89.8			
森林環境譲与税	182,398	182,398	183,748	1,350	100.7	181,862	181,862	182,285	△423	100.2	182,279	182,279	182,279	△0	100.0			
譲与税計	13,793,269	17,201,735	21,727,116	4,525,381	126.3	20,952,712	26,713,760	23,655,511	3,058,249	88.6	20,887,798	26,665,908	26,347,656	△318,252	98.8			
合計	111,601,035	137,025,247	147,057,582	10,032,335	107.3	127,958,144	164,076,356	154,762,942	9,313,414	94.3	128,958,139	164,815,315	155,135,750	9,679,565	94.1			

(備考) 1 決算額は、現年課税分であり、県民税の個人均等割、法人均等割及び法人税割は超過課税分を控除した数値を計上した。
 2 県民税利子割、県民税配当割、県民税株式等譲渡所得割、ゴルフ場利用税、自動車取得税(環境性能割)は、これらの税に係る市町村交付金を控除した数値を計上した。
 3 狩猟税は、基準財政収入額に算入されないこと。
 4 地方消費税の標準税収入額は、「従来分×10/7.5+引き上げ分」。

5 県税収入状況

(1) 税目別(令和2年度～令和4年度)

(単位:円)

税目	年度	予算額	調定額		収入済額		不納欠損額		過誤納額		収入未済額		収入 予算	収入歩合		前年度収入歩合	
			税額	件数	税額	件数	税額	件数	税額	件数	税額	件数		税額	件数	税額	件数
県 税	2	127,053,000,000	130,170,824,503	646,005	127,966,675,569	642,665	60,096,549	234			2,144,052,385	3,104	100.7	98.3	99.5	98.8	99.5
	3	133,127,000,000	135,668,951,199	641,150	134,247,826,949	638,149	81,345,397	239			1,339,778,853	2,762	100.8	99.0	99.5	98.3	99.5
	4	131,850,000,000	133,117,690,859	634,893	131,591,502,382	632,230	80,253,990	185			1,445,934,487	2,478	99.8	98.9	99.6	99.0	99.5
現越		131,251,000,000	131,770,353,975	632,259	130,971,119,100	631,066	1,781,580	9			797,453,295	1,184	99.8	99.4	99.8	99.5	99.8
		599,000,000	1,347,336,884	2,634	620,383,282	1,164	78,472,410	176			648,481,192	1,294	103.6	46.0	44.2	55.2	47.3
県 民 税	2	41,060,000,000	42,343,958,720	37,376	41,293,292,157	36,948	50,602,746	35			1,000,063,817	393	100.6	97.5	98.9	97.4	99.0
	3	40,810,000,000	41,916,450,798	37,390	40,974,163,969	37,008	59,550,144	57			882,736,685	325	100.4	97.8	99.0	97.5	98.9
	4	40,334,000,000	41,280,550,402	37,563	40,370,152,505	37,230	55,004,462	45			855,393,435	288	100.1	97.8	99.1	97.8	99.0
現越		40,060,000,000	40,379,014,564	37,245	40,078,844,886	37,075	1,681,880	4			298,487,798	166	100.0	99.3	99.5	99.3	99.4
		274,000,000	901,535,838	318	291,307,619	155	53,322,582	41			556,905,637	122	106.3	32.3	48.7	33.2	54.3
個 人	2	37,297,000,000	38,466,432,707	—	37,469,696,438	—	49,980,523	—	—	—	946,755,746	—	100.5	97.4	—	97.1	—
	3	37,259,000,000	38,304,263,894	—	37,379,595,106	—	54,853,293	—	—	—	869,815,495	—	100.3	97.6	—	97.4	—
	4	36,893,000,000	37,829,119,276	—	36,931,304,562	—	52,172,786	—	—	—	845,641,928	—	100.1	97.6	—	97.6	—
現越		36,623,000,000	36,940,370,328	—	36,644,333,847	—	1,644,183	—	—	—	294,392,298	—	100.1	99.2	—	99.2	—
		270,000,000	888,748,948	—	286,970,715	—	50,528,603	—	—	—	551,249,630	—	106.3	32.3	—	31.5	—
法 人	2	3,604,000,000	3,708,308,541	34,069	3,654,378,247	33,641	622,223	35			53,308,071	393	101.4	98.5	98.7	99.6	98.9
	3	3,418,000,000	3,477,737,371	34,149	3,460,119,330	33,767	4,696,851	57			12,921,190	325	101.2	99.5	98.9	98.5	98.7
	4	3,371,000,000	3,385,139,290	34,418	3,372,556,107	34,085	2,831,676	45			9,751,507	288	100.0	99.6	99.0	99.5	98.9
現越		3,367,000,000	3,372,352,400	34,100	3,368,219,203	33,930	37,697	4			4,095,500	166	100.0	99.9	99.5	99.9	99.4
		4,000,000	12,786,890	318	4,336,904	155	2,793,979	41			5,656,007	122	108.4	33.9	48.7	70.7	54.3
利子割	2	159,000,000	169,217,472	3,307	169,217,472	3,307							106.4	100.0	100.0	100.0	100.0
	3	133,000,000	134,449,533	3,241	134,449,533	3,241							101.1	100.0	100.0	100.0	100.0
	4	70,000,000	66,291,836	3,145	66,291,836	3,145							94.7	100.0	100.0	100.0	100.0
現越		70,000,000	66,291,836	3,145	66,291,836	3,145							94.7	100.0	100.0	100.0	100.0
事 業 税	2	24,942,000,000	26,172,229,413	32,926	25,540,477,387	32,485	3,338,767	26			628,413,259	415	102.4	97.6	98.7	99.6	98.9
	3	28,719,000,000	29,585,305,559	33,826	29,472,281,684	33,432	16,601,786	36			96,422,089	358	102.6	99.6	98.8	97.6	98.7
	4	29,979,000,000	29,936,524,470	32,396	29,854,726,771	32,036	17,607,607	19			64,190,092	341	99.6	99.7	98.9	99.6	98.8
現越		29,946,000,000	29,842,786,900	32,050	29,821,487,506	31,864					21,299,394	186	99.6	99.9	99.4	99.9	99.4
		33,000,000	93,737,570	346	33,239,265	172	17,607,607	19			42,890,698	155	100.7	35.5	49.7	71.4	51.0
個 人	2	1,149,000,000	1,180,536,953	14,744	1,150,628,453	14,484	2,379,994	23			27,528,506	237	100.1	97.5	98.2	97.3	98.3
	3	1,143,000,000	1,188,200,806	14,985	1,156,956,965	14,743	288,700	5			30,955,141	237	101.2	97.4	98.4	97.5	98.2
	4	1,120,000,000	1,167,509,541	14,055	1,131,441,692	13,802	396,050	3			35,671,799	250	101.0	96.9	98.2	97.4	98.4
現越		1,110,000,000	1,136,583,600	13,818	1,120,529,116	13,683					16,054,484	135	100.9	98.6	99.0	98.7	99.1
		10,000,000	30,925,941	237	10,912,576	119	396,050	3			19,617,315	115	109.1	35.3	50.2	42.7	50.4
法 人	2	23,793,000,000	24,991,692,460	18,182	24,389,848,934	18,001	958,773	3			600,884,753	178	102.5	97.6	99.0	99.8	99.3
	3	27,576,000,000	28,397,104,753	18,841	28,315,324,719	18,689	16,313,086	31			65,466,948	121	102.7	99.7	99.2	97.6	99.0
	4	28,859,000,000	28,769,014,929	18,341	28,723,285,079	18,234	17,211,557	16			28,518,293	91	99.5	99.8	99.4	99.7	99.2
現越		28,836,000,000	28,706,203,300	18,232	28,700,958,390	18,181					5,244,910	51	99.5	100.0	99.7	100.0	99.6
		23,000,000	62,811,629	109	22,326,689	53	17,211,557	16			23,273,383	40	97.1	35.5	48.6	74.4	51.9

(単位:円)

税目	年度	予算額	調定額		収入済額		不納欠損額		過誤納額		収入未済額		収入 予算	収入歩合		前年度収入歩合		
			税額	件数	税額	件数	税額	件数	税額	件数	税額	件数		税額	件数	税額	件数	税額
地方消費税	2	23,311,000,000	23,212,396,926	—	23,212,396,926	—	—	—	—	—	—	—	99.6	100.0	—	100.0	—	—
	3	26,293,000,000	26,507,878,269	—	26,507,878,269	—	—	—	—	—	—	—	100.8	100.0	—	100.0	—	—
	4	24,645,000,000	24,537,825,610	—	24,537,825,610	—	—	—	—	—	—	—	99.6	100.0	—	100.0	—	—
譲渡割	2	23,130,000,000	23,042,954,620	—	23,042,954,620	—	—	—	—	—	—	—	99.6	100.0	—	100.0	—	—
	3	26,110,000,000	26,313,130,069	—	26,313,130,069	—	—	—	—	—	—	—	100.8	100.0	—	100.0	—	—
	4	24,422,000,000	24,282,325,675	—	24,282,325,675	—	—	—	—	—	—	—	99.4	100.0	—	100.0	—	—
貨物割	2	181,000,000	169,442,306	—	169,442,306	—	—	—	—	—	—	—	93.6	100.0	—	100.0	—	—
	3	183,000,000	194,748,200	—	194,748,200	—	—	—	—	—	—	—	106.4	100.0	—	100.0	—	—
	4	223,000,000	255,499,935	—	255,499,935	—	—	—	—	—	—	—	114.6	100.0	—	100.0	—	—
不動産取得税	2	2,547,000,000	2,746,144,247	15,767	2,596,313,262	15,315	392,187	5	—	—	149,438,798	447	101.9	94.5	97.1	98.2	97.1	
	3	2,653,000,000	2,670,847,878	15,940	2,629,691,137	15,515	46,200	1	—	—	41,110,541	424	99.1	98.5	97.3	94.5	97.1	
	4	2,743,000,000	2,888,881,041	15,236	2,842,964,764	14,864	3,723,400	2	—	—	42,192,877	370	103.6	98.4	97.6	98.5	97.3	
現越	2,731,000,000	2,854,612,900	14,884	2,830,151,225	14,711	—	—	—	—	24,461,675	173	103.6	99.1	98.8	99.4	98.7		
	12,000,000	34,268,141	352	12,813,539	153	3,723,400	2	—	—	17,731,202	197	106.8	37.4	43.5	82.0	43.5		
	—	—	—	—	—	—	—	—	—	—	—	—	—	—	—	—	—	
県たばこ税	2	1,345,000,000	1,350,067,056	909	1,350,064,224	907	—	—	—	2,832	—	100.4	100.0	99.8	100.0	99.8		
	3	1,446,000,000	1,447,301,122	913	1,447,301,122	913	—	—	—	—	—	100.1	100.0	100.0	100.0	99.8		
	4	1,513,000,000	1,522,735,197	141	1,522,735,197	141	—	—	—	—	—	100.6	100.0	100.0	100.0	100.0		
現越	1,513,000,000	1,522,735,197	141	1,522,735,197	141	—	—	—	—	—	100.6	100.0	100.0	100.0	99.8	100.0		
ゴルフ場利用税	2	242,000,000	260,206,561	229	244,064,261	222	—	—	—	16,142,300	7	100.9	93.8	96.9	100.0	100.0		
	3	298,000,000	298,101,479	237	298,101,479	237	—	—	—	—	—	100.0	100.0	100.0	93.8	96.9		
	4	275,000,000	275,821,228	222	275,821,228	222	—	—	—	—	—	100.3	100.0	100.0	100.0	100.0		
現越	275,000,000	275,821,228	222	275,821,228	222	—	—	—	—	—	100.3	100.0	100.0	100.0	100.0			
軽油引取税	2	15,087,000,000	15,474,891,537	2,790	15,190,565,303	2,781	—	—	—	284,326,234	9	100.7	98.2	99.7	98.1	99.7		
	3	14,515,000,000	14,757,286,617	2,758	14,497,736,753	2,751	—	—	—	259,549,864	7	99.9	98.2	99.7	98.2	99.7		
	4	13,777,000,000	14,009,478,742	3,511	13,579,068,045	3,500	—	—	—	430,410,697	11	98.6	96.9	99.7	98.2	99.7		
現越	13,518,000,000	13,749,948,534	3,504	13,319,537,837	3,493	—	—	—	430,410,697	11	98.5	96.9	99.7	98.2	99.7			
現越	259,000,000	259,530,208	7	259,530,208	7	—	—	—	—	—	100.2	100.0	100.0	100.0	100.0			

(単位:円)

税目	年度	予算額	調定額		収入済額		不納欠損額		過誤納額		収入未済額		収入 予算	収入歩合		前年度収入歩合	
			税額	件数	税額	件数	税額	件数	税額	件数	税額	件数		税額	件数	税額	件数
自動車税計	2	18,358,000,000	18,408,468,400	552,131	18,378,200,761	551,282	82,500	3			30,185,139	846	%	%	%	%	%
	3	18,250,000,000	18,322,346,639	547,391	18,280,048,421	546,229	252,840	9			42,045,378	1,153	100.1	99.8	99.8	—	—
	4	18,453,000,000	18,523,179,331	543,575	18,479,809,771	542,367	1,282,676	42			42,086,884	1,166	100.1	99.8	99.8	99.8	99.8
	現越	18,434,000,000 19,000,000	18,482,569,800 40,609,531	542,455 1,120	18,459,676,369 20,133,402	541,802 565	99,700 1,182,976	5 37			22,793,731 19,293,153	648 518	100.1 106.0	99.9 49.6	99.9 50.4	99.8 —	99.9 —
環境性能割	2	825,000,000	837,877,400	18,423	837,877,400	18,423							101.6	100.0	100.0	—	—
	3	818,000,000	842,922,200	15,881	842,922,200	15,881							103.0	100.0	100.0	100.0	100.0
	4	1,025,000,000	1,051,219,100	16,054	1,051,219,100	16,054							102.6	100.0	100.0	100.0	100.0
	現越	1,025,000,000	1,051,219,100	16,054	1,051,219,100	16,054							102.6	100.0	100.0	100.0	100.0
種別割	2	17,533,000,000	17,570,591,000	533,708	17,540,323,361	532,859	82,500	3			30,185,139	846	100.0	99.8	99.8	—	—
	3	17,432,000,000	17,479,424,439	531,510	17,437,126,221	530,348	252,840	9			42,045,378	1,153	100.0	99.8	99.8	99.8	99.8
	4	17,428,000,000	17,471,960,231	527,521	17,428,590,671	526,313	1,282,676	42			42,086,884	1,166	100.0	99.8	99.8	99.8	99.8
	現越	17,409,000,000 19,000,000	17,431,350,700 40,609,531	526,401 1,120	17,408,457,269 20,133,402	525,748 565	99,700 1,182,976	5 37			22,793,731 19,293,153	648 518	100.0 106.0	99.9 49.6	99.9 50.4	99.8 54.3	99.8 56.5
鉦区税	2	18,000,000	18,736,200	326	18,736,200	326							104.1	100.0	100.0	97.8	99.1
	3	18,000,000	17,843,100	308	17,843,100	308							99.1	100.0	100.0	100.0	100.0
	4	18,000,000	17,605,800	297	17,605,800	297							97.8	100.0	100.0	100.0	100.0
	現越	18,000,000	17,605,800	297	17,605,800	297							97.8	100.0	100.0	100.0	100.0
狩猟税	2	13,000,000	13,047,000	997	13,047,000	997							100.4	100.0	100.0	100.0	100.0
	3	14,000,000	13,980,900	1,066	13,980,900	1,066							99.9	100.0	100.0	100.0	100.0
	4	14,000,000	14,248,500	1,120	14,248,500	1,120							101.8	100.0	100.0	100.0	100.0
	現越	14,000,000	14,248,500	1,120	14,248,500	1,120							101.8	100.0	100.0	100.0	100.0
産業廃棄物税	2	94,000,000	91,507,971	297	91,507,971	297							97.3	100.0	100.0	100.0	100.0
	3	97,000,000	94,521,732	271	94,521,732	271							97.4	100.0	100.0	100.0	100.0
	4	85,000,000	81,754,642	275	81,754,642	275							96.2	100.0	100.0	100.0	100.0
	現越	85,000,000	81,754,642	275	81,754,642	275							96.2	100.0	100.0	100.0	100.0

(単位:円)

税目	年度	予算額	調定額		収入済額		不納欠損額		過誤納額		収入未済額		収入 予算	収入歩合		前年度収入歩合	
			税額	件数	税額	件数	税額	件数	税額	件数	税額	件数		税額	件数	税額	件数
旧法による税	2	36,000,000	79,170,472	2,257	38,010,117	1,105	5,680,349	165			35,480,006	987	105.6	48.0	49.0	99.6	99.6
	3	14,000,000	37,087,106	1,050	14,278,383	419	4,894,427	136			17,914,296	495	102.0	38.5	39.9	48.0	49.0
	4	14,000,000	29,085,896	557	14,789,549	178	2,635,845	77			11,660,502	302	105.6	50.8	32.0	38.5	39.9
	現	12,000,000	11,430,300	66	11,430,300	66							95.3	100.0	100.0	100.0	100.0
	越	2,000,000	17,655,596	491	3,359,249	112	2,635,845	77			11,660,502	302	168.0	19.0	22.8	34.9	35.7
軽油引取税	2												—	—	—	—	—
	3												—	—	—	—	—
	4												—	—	—	—	—
	現												—	—	—	—	—
	越												—	—	—	—	—
自動車取得税	2												—	—	—	—	—
	3												—	—	—	—	—
	4	11,000,000	11,178,000	54	11,178,000	54							101.6	100.0	100.0	—	—
	現	11,000,000	11,178,000	54	11,178,000	54							101.6	100.0	100.0	—	—
	越															—	—
自動車税	2	36,000,000	79,170,472	2,257	38,010,117	1,105	5,680,349	165			35,480,006	987	105.6	48.0	49.0	99.6	99.6
	3	14,000,000	37,087,106	1,050	14,278,383	419	4,894,427	136			17,914,296	495	102.0	38.5	39.9	48.0	49.0
	4	3,000,000	17,907,896	503	3,611,549	124	2,635,845	77			11,660,502	302	120.4	20.2	24.7	38.5	39.9
	現	1,000,000	252,300	12	252,300	12							25.2	100.0	100.0	100.0	100.0
	越	2,000,000	17,655,596	491	3,359,249	112	2,635,845	77			11,660,502	302	168.0	19.0	22.8	34.9	35.7

(2) 振興局別 (令和2年度～令和4年度)

(単位:円)

振興局	年度	調定額		収入済額		不納欠損額		過誤納額		収入未済額		収入歩合		前年度収入歩合	
		税額	件数	税額	件数	税額	件数	税額	件数	税額	件数	税額	件数	税額	件数
盛岡	2	79,432,998,719	319,626	78,074,897,267	317,729	22,321,788	117			1,335,779,664	1,780	98.3	99.4	99.0	99.5
	3	83,785,071,931	314,366	83,076,195,727	312,845	35,733,997	172			673,142,207	1,349	99.2	99.5	98.3	99.4
	4	80,983,482,192	311,691	80,134,460,569	310,246	38,886,944	86			810,134,679	1,359	99.0	99.5	99.2	99.5
県南	現	80,306,748,513	310,380	79,729,205,323	309,769	697,275	3			576,845,915	608	99.3	99.8	99.5	99.8
	越	676,733,679	1,311	405,255,246	477	38,189,669	83			233,288,764	751	59.9	36.4	69.3	48.3
	4	10,635,722,802	57,610	10,497,711,823	57,270	5,916,095	42			132,094,884	298	98.7	99.4	98.5	99.4
花巻	2	10,271,744,958	57,843	10,151,606,122	57,547	4,343,844	28			115,794,992	268	98.8	99.5	98.7	99.4
	3	10,808,307,680	57,899	10,701,966,351	57,662	3,647,916	29			102,693,413	208	99.0	99.6	98.8	99.5
	4	10,808,307,680	57,899	10,701,966,351	57,662	3,647,916	29			102,693,413	208	99.0	99.6	98.8	99.5
一関	現	10,693,820,809	57,653	10,645,602,670	57,553	94,033				48,124,106	100	99.5	99.8	99.5	99.8
	越	114,486,871	246	56,363,681	109	3,553,883	29			54,569,307	108	49.2	44.3	49.5	35.9
	4	15,735,333,921	96,160	15,429,398,820	95,684	9,890,723	37			296,044,378	439	98.1	99.5	98.4	99.5
沿岸	2	16,633,761,507	97,524	16,406,996,061	97,039	6,878,126	8			219,887,320	477	98.6	99.5	98.1	99.5
	3	16,629,141,568	96,043	16,411,751,983	95,533	15,349,109	18			202,040,476	492	98.7	99.5	98.6	99.5
	4	16,629,141,568	96,043	16,411,751,983	95,533	15,349,109	18			202,040,476	492	98.7	99.5	98.6	99.5
一関	現	16,410,126,700	95,580	16,339,149,483	95,311	501,409				70,475,808	269	99.6	99.7	99.6	99.7
	越	219,014,868	463	72,602,500	222	14,847,700	18			131,564,668	223	33.1	47.9	44.3	52.7
	4	6,950,377,121	52,261	6,846,631,511	52,105	7,853,367	15			95,892,243	141	98.5	99.7	98.4	99.7
沿岸	2	6,946,437,960	52,149	6,847,779,305	51,918	7,172,385	6			91,486,270	225	98.6	99.6	98.5	99.7
	3	7,089,377,339	51,613	6,992,830,335	51,511	11,106,738	16			85,440,266	86	98.6	99.8	98.6	99.6
	4	7,089,377,339	51,613	6,992,830,335	51,511	11,106,738	16			85,440,266	86	98.6	99.8	98.6	99.6
沿岸	現	6,994,616,352	51,406	6,964,598,956	51,377	94,559				29,922,837	29	99.6	99.9	99.6	99.7
	越	94,760,987	207	28,231,379	134	11,012,179	16			55,517,429	57	29.8	64.7	27.3	40.5
	4	3,281,737,555	17,614	3,244,997,480	17,552	4,315,068	3			32,425,007	59	98.9	99.6	99.3	99.7
沿岸	2	3,483,508,145	17,264	3,445,148,938	17,164	5,564,971				32,794,236	100	98.9	99.4	98.9	99.6
	3	3,915,992,690	16,865	3,876,846,544	16,827	3,356,212	2			35,789,934	36	99.0	99.8	98.9	99.4
	4	3,915,992,690	16,865	3,876,846,544	16,827	3,356,212	2			35,789,934	36	99.0	99.8	98.9	99.4
沿岸	現	3,877,946,791	16,779	3,867,277,260	16,761	165,837	1			10,503,694	17	99.7	99.9	99.6	99.7
	越	38,045,899	86	9,569,284	66	3,190,375	1			25,286,240	19	25.2	76.7	20.0	26.3

(単位:円)

振興局	年度	調定額		収入済額		不納欠損額		過誤納額		収入未済額		収入歩合		前年度収入歩合	
		税額	件数	税額	件数	税額	件数	税額	件数	税額	件数	税額	件数	税額	件数
宮古	2	4,287,644,850	31,053	4,214,553,766	30,906	2,216,211	2			70,874,873	145	98.3	99.5	98.6	99.5
	3	4,491,618,175	30,750	4,420,616,987	30,615	4,138,621	3			66,862,567	132	98.4	99.6	98.3	99.5
	4	4,362,781,620	30,015	4,293,356,686	29,902	2,217,249	13			67,207,685	100	98.4	99.6	98.4	99.6
大船渡	現	4,296,498,050	29,891	4,279,448,241	29,840	82,267	1			16,967,542	50	99.6	99.8	99.6	99.8
	越	66,283,570	124	13,908,445	62	2,134,982	12			50,240,143	50	21.0	50.0	24.5	51.8
	4	3,722,780,027	26,648	3,661,762,338	26,564	1,753,478	9			59,264,211	75	98.4	99.7	98.1	99.4
大船渡	3	3,607,573,080	26,632	3,548,839,589	26,557	12,569,050	11			46,164,441	64	98.4	99.7	98.4	99.7
	4	3,250,704,602	26,551	3,198,506,805	26,480	2,879,313	9			49,318,484	62	98.4	99.7	98.4	99.7
	現	3,205,871,306	26,490	3,188,209,440	26,448	28,800	3			17,633,066	39	99.4	99.8	99.6	99.9
大船渡	越	44,833,296	61	10,297,365	32	2,850,513	6			31,685,418	23	23.0	52.5	23.3	47.9
	2	3,112,958,908	23,579	3,054,936,603	23,487	2,305,943	3			55,716,362	89	98.1	99.6	97.9	99.6
	3	3,236,356,641	23,303	3,183,656,894	23,222	3,737,650	9			48,962,097	72	98.4	99.7	98.1	99.6
大船渡	4	2,833,795,255	23,283	2,789,435,752	23,220	1,397,016	3			42,962,487	60	98.4	99.7	98.4	99.7
	現	2,785,144,759	23,218	2,774,154,652	23,194	9,100	1			10,981,007	23	99.6	99.9	99.6	99.9
	越	48,650,496	65	15,281,100	26	1,387,916	2			31,981,480	37	31.4	40.0	31.1	44.3
二戸	2	3,010,952,400	21,447	2,941,467,761	21,361	3,523,876	6			65,960,763	80	97.7	99.6	98.0	99.8
	3	3,212,604,102	21,312	3,166,712,626	21,235	1,206,753	2			44,684,723	75	98.6	99.6	97.7	99.6
	4	3,243,774,413	20,925	3,192,104,657	20,843	1,413,493	9			50,256,263	73	98.4	99.6	98.6	99.6
二戸	現	3,199,247,195	20,854	3,183,230,375	20,807	108,300				15,908,520	47	99.5	99.8	99.7	99.8
	越	44,527,218	71	8,874,282	36	1,305,193	9			34,347,743	26	19.9	50.7	45.9	59.3
	2	318,200	7	318,200	7							100.0	100.0	64.9	60.0
東京	3	274,700	7	274,700	7							100.0	100.0	100.0	100.0
	4	333,500	8	242,700	6					90,800	2	72.8	75.0	100.0	100.0
	現	333,500	8	242,700	6					90,800	2	72.8	75.0	100.0	100.0
東京	越														
	2	130,170,824,503	646,005	127,966,675,569	642,665	60,096,549	234			2,144,052,385	3,106	98.3	99.5	98.8	99.5
	3	135,668,951,199	641,150	134,247,826,949	638,149	81,345,397	239			1,339,778,853	2,762	99.0	99.5	98.3	99.5
合計	4	133,117,690,859	634,893	131,591,502,382	632,230	80,253,990	185			1,445,934,487	2,478	98.9	99.6	99.0	99.5
	現	131,770,353,975	632,259	130,971,119,100	631,066	1,781,580	9			797,453,295	1,184	99.4	99.8	99.5	99.8
	越	1,347,336,884	2,634	620,383,282	1,164	78,472,410	176			648,481,192	1,294	46.0	44.2	55.2	47.3

6 令和4年度県税収入状況(税目別・振興局別)

個人県民税

(単位:円)

振興局		調定額		収入済額		収入歩合			
		税額	件数	税額	件数	本年度		前年度	
						税額	件数	税額	件数
						%	%	%	%
盛岡	現	16,733,364,758	—	16,605,760,533	—	99.2	—	99.2	—
	越	332,710,550	—	125,351,744	—	37.7	—	38.9	—
	計	17,066,075,308	—	16,731,112,277	—	98.0	—	98.0	—
県南	現	3,670,455,600	—	3,644,894,191	—	99.3	—	99.2	—
	越	84,759,182	—	32,304,703	—	38.1	—	37.2	—
	計	3,755,214,782	—	3,677,198,894	—	97.9	—	97.6	—
花巻	現	6,535,361,500	—	6,477,070,518	—	99.1	—	99.2	—
	越	178,437,603	—	60,872,694	—	34.1	—	24.8	—
	計	6,713,799,103	—	6,537,943,212	—	97.4	—	97.2	—
一関	現	3,049,477,300	—	3,020,637,393	—	99.1	—	99.3	—
	越	86,142,830	—	23,070,377	—	26.8	—	26.5	—
	計	3,135,620,130	—	3,043,707,770	—	97.1	—	97.2	—
沿岸	現	1,117,234,100	—	1,108,316,869	—	99.2	—	99.2	—
	越	32,495,192	—	4,956,177	—	15.3	—	18.5	—
	計	1,149,729,292	—	1,113,273,046	—	96.8	—	97.3	—
宮古	現	1,793,636,470	—	1,781,309,661	—	99.3	—	99.4	—
	越	44,899,493	—	10,622,163	—	23.7	—	24.1	—
	計	1,838,535,963	—	1,791,931,824	—	97.5	—	97.4	—
大船渡	現	1,478,310,600	—	1,462,255,309	—	98.9	—	99.2	—
	越	42,312,066	—	9,240,135	—	21.8	—	25.2	—
	計	1,520,622,666	—	1,471,495,444	—	96.8	—	97.0	—
県北	現	1,378,168,000	—	1,368,314,593	—	99.3	—	99.1	—
	越	44,953,391	—	13,080,300	—	29.1	—	29.8	—
	計	1,423,121,391	—	1,381,394,893	—	97.1	—	96.7	—
二戸	現	1,184,362,000	—	1,175,774,780	—	99.3	—	99.3	—
	越	42,038,641	—	7,472,422	—	17.8	—	24.2	—
	計	1,226,400,641	—	1,183,247,202	—	96.5	—	96.5	—
東京	現	—	—	—	—	—	—	—	—
	越	—	—	—	—	—	—	—	—
	計	—	—	—	—	—	—	—	—
合計	現	36,940,370,328	—	36,644,333,847	—	99.2	—	99.2	—
	越	888,748,948	—	286,970,715	—	32.3	—	31.5	—
	計	37,829,119,276	—	36,931,304,562	—	97.6	—	97.6	—

法人県民税

(単位:円)

振興局		調定額		収入済額		収入歩合			
		税額	件数	税額	件数	本年度		前年度	
						税額	件数	税額	件数
						%	%	%	%
盛岡	現	1,798,798,900	16,216	1,796,750,003	16,134	99.9	99.5	99.9	99.5
	越	5,907,790	143	1,683,936	47	28.5	32.9	79.7	56.9
	計	1,804,706,690	16,359	1,798,433,939	16,181	99.7	98.9	99.6	98.9
県南	現	330,017,800	3,086	329,606,600	3,071	99.9	99.5	99.9	99.4
	越	590,700	28	364,700	18	61.7	64.3	73.4	50.0
	計	330,608,500	3,114	329,971,300	3,089	99.8	99.2	99.7	98.8
花巻	現	473,170,900	5,696	472,615,800	5,670	99.9	99.5	99.9	99.6
	越	1,711,000	40	494,300	19	28.9	47.5	63.7	57.8
	計	474,881,900	5,736	473,110,100	5,689	99.6	99.2	99.7	99.3
一関	現	181,284,200	2,739	181,066,100	2,730	99.9	99.7	99.4	98.3
	越	1,317,100	56	881,568	38	66.9	67.9	47.4	38.5
	計	182,601,300	2,795	181,947,668	2,768	99.6	99.0	99.2	97.8
沿岸	現	240,624,800	1,087	240,536,000	1,083	100.0	99.6	99.9	99.4
	越	233,100	9	136,500	4	58.6	44.4	27.0	33.3
	計	240,857,900	1,096	240,672,500	1,087	99.9	99.2	99.9	99.2
宮古	現	110,860,900	1,564	110,581,800	1,552	99.7	99.2	99.6	99.6
	越	2,314,100	16	183,800	7	7.9	43.8	20.8	55.0
	計	113,175,000	1,580	110,765,600	1,559	97.9	98.7	98.0	99.0
大船渡	現	65,310,400	1,350	65,008,400	1,337	99.5	99.0	99.8	99.6
	越	165,000	6	110,000	5	66.7	83.3	3.3	50.0
	計	65,475,400	1,356	65,118,400	1,342	99.5	99.0	97.7	99.3
県北	現	64,330,700	1,226	64,266,600	1,224	99.9	99.8	99.9	99.8
	越	144,900	4	144,900	4	100.0	100.0	48.5	60.0
	計	64,475,600	1,230	64,411,500	1,228	99.9	99.8	99.8	99.6
二戸	現	107,953,800	1,136	107,787,900	1,129	99.8	99.4	99.7	99.1
	越	403,200	16	337,200	13	83.6	81.3	49.7	47.1
	計	108,357,000	1,152	108,125,100	1,142	99.8	99.1	99.5	98.3
東京	現					—	—	—	—
	越					—	—	—	—
	計					—	—	—	—
合計	現	3,372,352,400	34,100	3,368,219,203	33,930	99.9	99.5	99.9	99.4
	越	12,786,890	318	4,336,904	155	33.9	48.7	70.7	54.3
	計	3,385,139,290	34,418	3,372,556,107	34,085	99.6	99.0	99.5	98.9

個人事業税

(単位:円)

振興局		調定額		収入済額		収入歩合			
		税額	件数	税額	件数	本年度		前年度	
						税額	件数	税額	件数
						%	%	%	%
盛岡	現	552,582,400	6,298	543,080,144	6,244	98.3	99.1	98.2	99.2
	越	16,399,674	132	5,436,966	44	33.2	33.3	50.2	43.8
	計	568,982,074	6,430	548,517,110	6,288	96.4	97.8	97.2	98.1
県南	現	99,106,400	1,340	97,684,500	1,325	98.6	98.9	99.4	98.7
	越	740,018	20	740,018	20	100.0	100.0	67.6	72.2
	計	99,846,418	1,360	98,424,518	1,345	98.6	98.9	99.0	98.3
花巻	現	188,750,400	2,314	184,847,400	2,264	97.9	97.8	98.6	98.9
	越	9,706,649	38	2,474,092	18	25.5	47.4	22.1	55.6
	計	198,457,049	2,352	187,321,492	2,282	94.4	97.0	94.8	98.4
一関	現	76,502,600	1,085	76,162,472	1,083	99.6	99.8	98.5	99.1
	越	1,811,400	14	856,600	10	47.3	71.4	29.8	42.9
	計	78,314,000	1,099	77,019,072	1,093	98.3	99.5	97.7	98.7
沿岸	現	25,467,300	370	25,085,200	366	98.5	98.9	98.8	98.8
	越	920,200	12	647,100	10	70.3	83.3	9.2	12.5
	計	26,387,500	382	25,732,300	376	97.5	98.4	97.3	97.1
宮古	現	67,883,200	819	67,633,500	814	99.6	99.4	99.7	99.5
	越	876,400	11	380,200	9	43.4	81.8	58.3	64.7
	計	68,759,600	830	68,013,700	823	98.9	99.2	98.9	98.9
大船渡	現	35,342,600	491	35,087,200	486	99.3	99.0	99.6	98.9
	越	203,000	8	109,000	6	53.7	75.0	95.5	83.3
	計	35,545,600	499	35,196,200	492	99.0	98.6	99.6	98.7
県北	現	50,314,400	601	50,314,400	601	100.0	100.0	100.0	100.0
	越					—	—	100.0	100.0
	計	50,314,400	601	50,314,400	601	100.0	100.0	100.0	100.0
二戸	現	40,634,300	500	40,634,300	500	100.0	100.0	99.3	99.6
	越	268,600	2	268,600	2	100.0	100.0	100.0	100.0
	計	40,902,900	502	40,902,900	502	100.0	100.0	99.3	99.6
東京	現					—	—	—	—
	越					—	—	—	—
	計					—	—	—	—
合計	現	1,136,583,600	13,818	1,120,529,116	13,683	98.6	99.0	98.7	99.1
	越	30,925,941	237	10,912,576	119	35.3	50.2	42.7	50.4
	計	1,167,509,541	14,055	1,131,441,692	13,802	96.9	98.2	97.4	98.4

法人事業税

(単位:円)

振興局		調定額		収入済額		収入歩合			
		税額	件数	税額	件数	本年度		前年度	
						税額	件数	税額	件数
						%	%	%	%
盛岡	現	15,007,277,300	9,640	15,003,260,268	9,613	100.0	99.7	100.0	99.6
	越	37,454,649	58	16,485,317	17	44.0	29.3	81.4	54.4
	計	15,044,731,949	9,698	15,019,745,585	9,630	99.8	99.3	99.7	99.1
県南	現	3,009,540,400	1,532	3,009,340,713	1,528	100.0	99.7	100.0	99.6
	越	1,146,483	6	509,818	4	44.5	66.7	79.9	40.0
	計	3,010,686,883	1,538	3,009,850,531	1,532	100.0	99.6	99.9	99.2
花巻	現	4,442,911,100	3,159	4,442,729,109	3,150	100.0	99.7	100.0	99.9
	越	6,289,272	11	1,530,497	7	24.3	63.6	62.2	58.8
	計	4,449,200,372	3,170	4,444,259,606	3,157	99.9	99.6	99.9	99.6
一関	現	1,521,245,800	1,227	1,521,191,800	1,225	100.0	99.8	99.9	98.9
	越	882,100	14	719,100	13	81.5	92.9	48.2	50.0
	計	1,522,127,900	1,241	1,521,910,900	1,238	100.0	99.8	99.9	98.7
沿岸	現	1,875,981,100	441	1,875,595,200	439	100.0	99.5	99.9	98.5
	越	1,471,757	7	1,418,657	5	96.4	71.4	5.9	33.3
	計	1,877,452,857	448	1,877,013,857	444	100.0	99.1	99.9	98.1
宮古	現	989,659,800	664	989,479,800	660	100.0	99.4	99.7	99.6
	越	13,960,968	8	56,900	2	0.4	25.0	13.7	40.0
	計	1,003,620,768	672	989,536,700	662	98.6	98.5	98.6	98.8
大船渡	現	493,366,200	472	493,179,200	470	100.0	99.6	100.0	100.0
	越					—	—	—	—
	計	493,366,200	472	493,179,200	470	100.0	99.6	99.0	99.8
県北	現	486,179,600	574	486,179,600	574	100.0	100.0	99.9	99.5
	越	1,577,600	4	1,577,600	4	100.0	100.0	8.1	33.3
	計	487,757,200	578	487,757,200	578	100.0	100.0	99.8	99.2
二戸	現	880,042,000	523	880,002,700	522	100.0	99.8	100.0	99.6
	越	28,800	1	28,800	1	100.0	100.0	—	—
	計	880,070,800	524	880,031,500	523	100.0	99.8	100.0	99.6
東京	現					—	—	—	—
	越					—	—	—	—
	計					—	—	—	—
合計	現	28,706,203,300	18,232	28,700,958,390	18,181	100.0	99.7	100.0	99.6
	越	62,811,629	109	22,326,689	53	35.5	48.6	74.4	51.9
	計	28,769,014,929	18,341	28,723,285,079	18,234	99.8	99.4	99.7	99.2

不動産取得税

(単位:円)

振興局		調定額		収入済額		収入歩合			
		税額	件数	税額	件数	本年度		前年度	
						税額	件数	税額	件数
						%	%	%	%
盛岡	現	1,159,334,800	5,257	1,149,996,700	5,179	99.2	98.5	99.4	98.7
	越	13,977,437	112	5,495,037	38	39.3	33.9	80.3	41.0
	計	1,173,312,237	5,369	1,155,491,737	5,217	98.5	97.2	98.5	97.5
県南	現	268,311,300	1,997	266,517,000	1,979	99.3	99.1	99.7	98.9
	越	1,608,796	52	235,400	12	14.6	23.1	59.5	10.9
	計	269,920,096	2,049	266,752,400	1,991	98.8	97.2	98.9	95.6
花巻	現	860,400,000	2,992	858,793,100	2,964	99.8	99.1	99.4	98.3
	越	13,004,608	102	3,257,312	57	25.0	55.9	86.4	57.3
	計	873,404,608	3,094	862,050,412	3,021	98.7	97.6	98.0	97.2
一関	現	185,301,200	1,423	185,228,400	1,422	100.0	99.9	99.5	98.7
	越	1,317,800	31	620,290	14	47.1	45.2	49.2	37.0
	計	186,619,000	1,454	185,848,690	1,436	99.6	98.8	99.2	97.6
沿岸	現	57,967,600	426	57,126,700	420	98.5	98.6	99.0	97.9
	越	1,315,900	13	1,180,400	12	89.7	92.3	44.8	40.0
	計	59,283,500	439	58,307,100	432	98.4	98.4	96.5	95.9
宮古	現	95,317,700	680	91,874,000	670	96.4	98.5	98.2	99.0
	越	1,520,500	11	1,349,500	9	88.8	81.8	45.6	44.4
	計	96,838,200	691	93,223,500	679	96.3	98.3	97.7	98.4
大船渡	現	54,176,600	478	53,848,625	473	99.4	99.0	99.6	99.2
	越	912,800	9	351,400	4	38.5	44.4	49.0	50.0
	計	55,089,400	487	54,200,025	477	98.4	97.9	98.4	98.2
県北	現	88,192,800	1,015	87,717,800	1,007	99.5	99.2	100.0	99.7
	越	48,200	5	14,000	2	29.0	40.0	96.9	75.0
	計	88,241,000	1,020	87,731,800	1,009	99.4	98.9	99.9	99.1
二戸	現	85,610,900	616	79,048,900	597	92.3	96.9	99.7	99.4
	越	562,100	17	310,200	5	55.2	29.4	86.4	58.1
	計	86,173,000	633	79,359,100	602	92.1	95.1	99.5	97.4
東京	現					—	—	—	—
	越					—	—	—	—
	計					—	—	—	—
合計	現	2,854,612,900	14,884	2,830,151,225	14,711	99.1	98.8	99.4	98.7
	越	34,268,141	352	12,813,539	153	37.4	43.5	82.0	43.5
	計	2,888,881,041	15,236	2,842,964,764	14,864	98.4	97.6	98.5	97.3

県たばこ税

(単位:円)

振興局		調定額		収入済額		収入歩合			
		税額	件数	税額	件数	本年度		前年度	
						税額	件数	税額	件数
						%	%	%	%
盛岡	現	1,522,697,528	136	1,522,697,528	136	100.0	100.0	100.0	100.0
	越					—	—	100.0	100.0
計		1,522,697,528	136	1,522,697,528	136	100.0	100.0	100.0	100.0
県南	現					—	—	100.0	100.0
	越					—	—	—	—
計						—	—	100.0	100.0
花巻	現	32,913	4	32,913	4	100.0	100.0	100.0	100.0
	越					—	—	—	—
計		32,913	4	32,913	4	100.0	100.0	100.0	100.0
一関	現	4,756	1	4,756	1	100.0	100.0	100.0	100.0
	越					—	—	—	—
計		4,756	1	4,756	1	100.0	100.0	100.0	100.0
沿岸	現					—	—	100.0	100.0
	越					—	—	—	—
計						—	—	100.0	100.0
宮古	現					—	—	100.0	100.0
	越					—	—	—	—
計						—	—	100.0	100.0
大船渡	現					—	—	100.0	100.0
	越					—	—	—	—
計						—	—	100.0	100.0
県北	現					—	—	100.0	100.0
	越					—	—	—	—
計						—	—	100.0	100.0
二戸	現					—	—	100.0	100.0
	越					—	—	—	—
計						—	—	100.0	100.0
東京	現					—	—	—	—
	越					—	—	—	—
計						—	—	—	—
合計	現	1,522,735,197	141	1,522,735,197	141	100.0	100.0	100.0	100.0
	越					—	—	100.0	100.0
計		1,522,735,197	141	1,522,735,197	141	100.0	100.0	100.0	100.0

ゴルフ場利用税

(単位:円)

振興局		調定額		収入済額		収入歩合			
		税額	件数	税額	件数	本年度		前年度	
						税額	件数	税額	件数
						%	%	%	%
盛岡	現	126,672,300	88	126,672,300	88	100.0	100.0	100.0	100.0
	越計	126,672,300	88	126,672,300	88	—	—	—	—
県南	現	110,869,878	113	110,869,878	113	100.0	100.0	100.0	100.0
	越計	110,869,878	113	110,869,878	113	—	—	—	—
花巻	現					—	—	—	—
	越計					—	—	—	—
一関	現					—	—	—	—
	越計					—	—	—	—
沿岸	現					—	—	—	—
	越計					—	—	—	—
宮古	現	15,475,600	12	15,475,600	12	100.0	100.0	100.0	100.0
	越計	15,475,600	12	15,475,600	12	—	—	—	—
大船渡	現					—	—	—	—
	越計					—	—	—	—
県北	現					—	—	—	—
	越計					—	—	—	—
二戸	現	22,803,450	9	22,803,450	9	100.0	100.0	100.0	100.0
	越計	22,803,450	9	22,803,450	9	—	—	100.0	100.0
東京	現					—	—	—	—
	越計					—	—	—	—
合計	現	275,821,228	222	275,821,228	222	100.0	100.0	100.0	100.0
	越計	275,821,228	222	275,821,228	222	—	—	100.0	100.0

軽油引取税

(単位:円)

振興局		調定額		収入済額		収入歩合			
		税額	件数	税額	件数	本年度		前年度	
						税額	件数	税額	件数
						%	%	%	%
盛岡	現	9,904,035,257	1,205	9,492,000,957	1,196	95.8	99.3	97.6	99.6
	越	239,085,857	5	239,085,857	5	100.0	100.0	100.0	100.0
	計	10,143,121,114	1,210	9,731,086,814	1,201	95.9	99.3	97.7	99.6
県南	現	1,442,243,181	141	1,425,010,828	140	98.8	99.3	98.8	98.7
	越	20,444,351	2	20,444,351	2	100.0	100.0	100.0	100.0
	計	1,462,687,532	143	1,445,455,179	142	98.8	99.3	98.8	98.7
花巻	現	1,046,683,487	294	1,045,539,443	293	99.9	99.7	100.0	100.0
	計	1,046,683,487	294	1,045,539,443	293	99.9	99.7	100.0	100.0
一関	現	403,941,496	279	403,941,496	279	100.0	100.0	100.0	100.0
	計	403,941,496	279	403,941,496	279	100.0	100.0	100.0	100.0
沿岸	現	55,243,471	98	55,243,471	98	100.0	100.0	100.0	100.0
	計	55,243,471	98	55,243,471	98	100.0	100.0	100.0	100.0
宮古	現	341,095,280	205	341,095,280	205	100.0	100.0	100.0	100.0
	計	341,095,280	205	341,095,280	205	100.0	100.0	100.0	100.0
大船渡	現	265,353,796	960	265,353,796	960	100.0	100.0	100.0	100.0
	計	265,353,796	960	265,353,796	960	100.0	100.0	100.0	100.0
県北	現	29,349,621	99	29,349,621	99	100.0	100.0	100.0	100.0
	計	29,349,621	99	29,349,621	99	100.0	100.0	100.0	100.0
二戸	現	262,002,945	223	262,002,945	223	100.0	100.0	100.0	100.0
	計	262,002,945	223	262,002,945	223	100.0	100.0	100.0	100.0
東京	現					—	—	—	—
	計					—	—	—	—
合計	現	13,749,948,534	3,504	13,319,537,837	3,493	96.9	99.7	98.2	99.7
	越	259,530,208	7	259,530,208	7	100.0	100.0	100.0	100.0
	計	14,009,478,742	3,511	13,579,068,045	3,500	96.9	99.7	98.2	99.7

自動車税種別割

(単位:円)

振興局		調定額		収入済額		収入歩合			
		税額	件数	税額	件数	本年度		前年度	
						税額	件数	税額	件数
						%	%	%	%
盛岡	現	7,805,617,800	251,459	7,792,619,420	251,098	99.8	99.9	99.8	99.9
	越	20,997,659	570	9,714,318	263	46.3	46.1	57.8	59.8
	計	7,826,615,459	252,029	7,802,333,738	251,361	99.7	99.7	99.7	99.8
県南	現	1,708,031,700	49,178	1,706,434,410	49,131	99.9	99.9	99.9	99.9
	越	2,626,456	74	1,145,556	34	43.6	45.9	45.2	49.1
	計	1,710,658,156	49,252	1,707,579,966	49,165	99.8	99.8	99.8	99.8
花巻	現	2,862,150,400	81,051	2,856,855,200	80,896	99.8	99.8	99.8	99.8
	越	7,204,094	205	3,568,918	108	49.5	52.7	60.1	61.7
	計	2,869,354,494	81,256	2,860,424,118	81,004	99.7	99.7	99.7	99.7
一関	現	1,576,019,000	44,541	1,575,526,539	44,526	100.0	100.0	99.9	99.9
	越	2,780,500	76	2,026,200	55	72.9	72.4	44.4	48.6
	計	1,578,799,500	44,617	1,577,552,739	44,581	99.9	99.9	99.8	99.8
沿岸	現	500,440,400	14,232	500,385,800	14,230	100.0	100.0	99.8	99.8
	越	1,391,650	38	1,191,350	33	85.6	86.8	26.2	27.8
	計	501,832,050	14,270	501,577,150	14,263	99.9	100.0	99.7	99.7
宮古	現	882,069,700	25,905	881,499,200	25,885	99.9	99.9	99.8	99.8
	越	2,228,700	60	1,223,500	31	54.9	51.7	53.0	52.8
	計	884,298,400	25,965	882,722,700	25,916	99.8	99.8	99.7	99.7
大船渡	現	802,958,300	22,576	802,424,100	22,559	99.9	99.9	99.9	99.9
	越	891,200	27	427,200	14	47.9	51.9	48.1	43.8
	計	803,849,500	22,603	802,851,300	22,573	99.9	99.9	99.9	99.9
県北	現	678,185,100	19,625	677,587,500	19,611	99.9	99.9	99.9	99.9
	越	1,308,395	36	379,300	12	29.0	33.3	44.0	45.7
	計	679,493,495	19,661	677,966,800	19,623	99.8	99.8	99.8	99.8
二戸	現	615,544,800	17,826	614,882,400	17,806	99.9	99.9	99.9	99.9
	越	1,180,877	34	457,060	15	38.7	44.1	33.3	41.2
	計	616,725,677	17,860	615,339,460	17,821	99.8	99.8	99.8	99.8
東京	現	333,500	8	242,700	6	72.8	75.0	100.0	100.0
	越					—	—	—	—
	計	333,500	8	242,700	6	72.8	75.0	100.0	100.0
合計	現	17,431,350,700	526,401	17,408,457,269	525,748	99.9	99.9	99.8	99.8
	越	40,609,531	1,120	20,133,402	565	49.6	50.4	54.3	56.5
	計	17,471,960,231	527,521	17,428,590,671	526,313	99.8	99.8	99.8	99.8

鉦区税

(単位:円)

振興局		調定額		収入済額		収入歩合			
		税額	件数	税額	件数	本年度		前年度	
						税額	件数	税額	件数
						%	%	%	%
盛岡	現	155,200	4	155,200	4	100.0	100.0	100.0	100.0
	越計	155,200	4	155,200	4	—	—	—	—
県南	現	3,286,000	84	3,286,000	84	100.0	100.0	100.0	100.0
	越計	3,286,000	84	3,286,000	84	—	—	—	—
花巻	現					—	—	—	—
	越計					—	—	—	—
一関	現					—	—	—	—
	越計					—	—	—	—
沿岸	現	4,399,000	67	4,399,000	67	100.0	100.0	100.0	100.0
	越計	4,399,000	67	4,399,000	67	—	—	—	—
宮古	現	107,600	1	107,600	1	100.0	100.0	100.0	100.0
	越計	107,600	1	107,600	1	—	—	—	—
大船渡	現	8,849,000	130	8,849,000	130	100.0	100.0	100.0	100.0
	越計	8,849,000	130	8,849,000	130	—	—	—	—
県北	現	809,000	11	809,000	11	100.0	100.0	100.0	100.0
	越計	809,000	11	809,000	11	—	—	—	—
二戸	現					—	—	—	—
	越計					—	—	—	—
東京	現					—	—	—	—
	越計					—	—	—	—
合計	現	17,605,800	297	17,605,800	297	100.0	100.0	100.0	100.0
	越計	17,605,800	297	17,605,800	297	—	—	—	—

狩猟税

(単位:円)

振興局		調定額		収入済額		収入歩合			
		税額	件数	税額	件数	本年度		前年度	
						税額	件数	税額	件数
						%	%	%	%
盛岡	現	10,784,300	747	10,784,300	747	100.0	100.0	100.0	100.0
	越計	10,784,300	747	10,784,300	747	—	—	—	—
県南	現	448,300	46	448,300	46	100.0	100.0	100.0	100.0
	越計	448,300	46	448,300	46	—	—	—	—
花巻	現	639,600	68	639,600	68	100.0	100.0	100.0	100.0
	越計	639,600	68	639,600	68	—	—	—	—
一関	現	829,800	110	829,800	110	100.0	100.0	100.0	100.0
	越計	829,800	110	829,800	110	—	—	—	—
沿岸	現	345,400	38	345,400	38	100.0	100.0	100.0	100.0
	越計	345,400	38	345,400	38	—	—	—	—
宮古	現	391,800	41	391,800	41	100.0	100.0	100.0	100.0
	越計	391,800	41	391,800	41	—	—	—	—
大船渡	現	255,200	21	255,200	21	100.0	100.0	100.0	100.0
	越計	255,200	21	255,200	21	—	—	—	—
県北	現	329,000	30	329,000	30	100.0	100.0	100.0	100.0
	越計	329,000	30	329,000	30	—	—	—	—
二戸	現	225,100	19	225,100	19	100.0	100.0	100.0	100.0
	越計	225,100	19	225,100	19	—	—	—	—
合計	現	14,248,500	1,120	14,248,500	1,120	100.0	100.0	100.0	100.0
	越計	14,248,500	1,120	14,248,500	1,120	—	—	—	—

産業廃棄物税

(単位:円)

振興局		調定額		収入済額		収入歩合			
		税額	件数	税額	件数	本年度		前年度	
						税額	件数	税額	件数
						%	%	%	%
盛岡	現	18,817,324	71	18,817,324	71	100.0	100.0	100.0	100.0
	越計	18,817,324	71	18,817,324	71	—	—	—	—
県南	現	51,510,250	136	51,510,250	136	100.0	100.0	100.0	100.0
	越計	51,510,250	136	51,510,250	136	—	—	—	—
花巻	現					—	—	—	—
	越計					—	—	—	—
一関	現					—	—	—	—
	越計					—	—	—	—
沿岸	現	243,620	20	243,620	20	100.0	100.0	100.0	100.0
	越計	243,620	20	243,620	20	—	—	—	—
宮古	現					—	—	—	—
	越計					—	—	—	—
大船渡	現	1,948,610	12	1,948,610	12	100.0	100.0	100.0	100.0
	越計	1,948,610	12	1,948,610	12	—	—	—	—
県北	現	9,234,838	36	9,234,838	36	100.0	100.0	100.0	100.0
	越計	9,234,838	36	9,234,838	36	—	—	—	—
二戸	現					—	—	—	—
	越計					—	—	—	—
東京	現					—	—	—	—
	越計					—	—	—	—
合計	現	81,754,642	275	81,754,642	275	100.0	100.0	100.0	100.0
	越計	81,754,642	275	81,754,642	275	—	—	—	—

県民税利子割・地方消費税・自動車税環境性能割・旧法による税（自動車取得税） (単位:円)

振興局	調定額		収入済額		収入歩合				
	税額	件数	税額	件数	本年度		前年度		
					税額	件数	税額	件数	
					%	%	%	%	
◎県民税利子割									
盛岡	現	66,291,836	3,145	66,291,836	3,145	100.0	100.0	100.0	100.0
	越					—	—	—	—
	計	66,291,836	3,145	66,291,836	3,145	100.0	100.0	100.0	100.0
◎地方消費税									
盛岡	譲渡割	24,282,325,675	—	24,282,325,675	—	100.0	—	100.0	—
	貨物割	255,499,935	—	255,499,935	—	100.0	—	100.0	—
	計	24,537,825,610	—	24,537,825,610	—	100.0	—	100.0	—
◎自動車税環境性能割									
盛岡	現	1,051,219,100	16,054	1,051,219,100	16,054	100.0	100.0	100.0	100.0
	越					—	—	—	—
	計	1,051,219,100	16,054	1,051,219,100	16,054	100.0	100.0	100.0	100.0
◎旧法による税（自動車取得税）									
盛岡	現	11,178,000	54	11,178,000	54	100.0	100.0	—	—
	越					—	—	—	—
	計	11,178,000	54	11,178,000	54	100.0	100.0	—	—

旧法による税（軽油引取税）

（単位：円）

振興局	調定額		収入済額		収入歩合			
	税額	件数	税額	件数	本年度		前年度	
					税額	件数	税額	件数
					%	%	%	%
盛岡	現越計				—	—	—	—
県南	現越計				—	—	—	—
花巻	現越計				—	—	—	—
一関	現越計				—	—	—	—
沿岸	現越計				—	—	—	—
宮古	現越計				—	—	—	—
大船渡	現越計				—	—	—	—
県北	現越計				—	—	—	—
二戸	現越計				—	—	—	—
東京	現越計				—	—	—	—
合計	現越計				—	—	—	—

旧法による税（自動車税）

(単位:円)

振興局		調定額		収入済額		収入歩合			
		税額	件数	税額	件数	本年度		前年度	
						税額	件数	税額	件数
						%	%	%	%
盛岡	現	96,100	6	96,100	6	100.0	100.0	100.0	100.0
	越	10,200,063	291	2,002,071	63	19.6	21.6	35.8	37.1
	計	10,296,163	297	2,098,171	69	20.4	23.2	38.8	40.2
県南	現					—	—	100.0	100.0
	越	2,570,885	64	619,135	19	24.1	29.7	27.6	29.4
	計	2,570,885	64	619,135	19	24.1	29.7	30.5	32.5
花巻	現	26,400	2	26,400	2	100.0	100.0	100.0	100.0
	越	2,661,642	67	404,687	13	15.2	19.4	30.6	33.0
	計	2,688,042	69	431,087	15	16.0	21.7	35.8	38.8
一関	現	10,200	1	10,200	1	100.0	100.0	100.0	100.0
	越	509,257	16	57,244	4	11.2	25.0	37.6	33.3
	計	519,457	17	67,444	5	13.0	29.4	40.0	35.5
沿岸	現					—	—	—	—
	越	218,100	7	39,100	2	17.9	28.6	3.1	10.0
	計	218,100	7	39,100	2	17.9	28.6	3.1	10.0
宮古	現					—	—	100.0	100.0
	越	483,409	18	92,382	4	19.1	22.2	61.0	46.9
	計	483,409	18	92,382	4	19.1	22.2	62.6	52.8
大船渡	現					—	—	100.0	100.0
	越	349,230	11	59,630	3	17.1	27.3	48.4	42.9
	計	349,230	11	59,630	3	17.1	27.3	55.5	52.9
県北	現	51,700	1	51,700	1	100.0	100.0	100.0	100.0
	越	618,010	16	85,000	4	13.8	25.0	23.0	25.8
	計	669,710	17	136,700	5	20.4	29.4	25.9	30.3
二戸	現	67,900	2	67,900	2	100.0	100.0	100.0	100.0
	越	45,000	1					58.3	75.0
	計	112,900	3	67,900	2	60.1	66.7	84.1	91.7
東京	現					—	—	—	—
	越					—	—	—	—
	計					—	—	—	—
合計	現	252,300	12	252,300	12	100.0	100.0	100.0	100.0
	越	17,655,596	491	3,359,249	112	19.0	22.8	34.9	35.7
	計	17,907,896	503	3,611,549	124	20.2	24.7	38.5	39.9

7 令和4年度地方譲与税及び税外収入状況

(1) 種目別

(単位:円)

種 目	予 算 額	調 定 額		収 入 済 額		不 納 欠 損 額		過 誤 納 額		収 入 未 済 額		収入 予算	収入歩合	
		金額	件数	金額	件数	金額	件数	金額	件数	金額	件数		本年度	前年度
												%	%	%
2款 地方消費税清算金	61,738,000,000	61,737,532,609	—	61,737,532,609	—	—	—	—	—	—	—	100.0	100.0	100.0
3款 地方譲与税	26,507,000,000	26,347,656,001	—	26,347,656,001	—	—	—	—	—	—	—	99.4	100.0	100.0
1(1)特別法人事業譲与税	22,748,000,000	22,738,033,000	—	22,738,033,000	—	—	—	—	—	—	—	100.0	100.0	100.0
2(1)地方揮発油譲与税	3,245,000,000	3,100,912,000	—	3,100,912,000	—	—	—	—	—	—	—	95.6	100.0	100.0
3(1)石油ガス譲与税	108,000,000	104,337,000	—	104,337,000	—	—	—	—	—	—	—	96.6	100.0	100.0
4(1)自動車重量譲与税	185,000,000	188,012,000	—	188,012,000	—	—	—	—	—	—	—	101.6	100.0	100.0
5(1)地方道路譲与税		1	—	1	—	—	—	—	—	—	—		100.0	100.0
6(1)森林環境譲与税	182,000,000	182,279,000	—	182,279,000	—	—	—	—	—	—	—	100.2	100.0	100.0
7(1)航空機燃料譲与税	39,000,000	34,083,000	—	34,083,000	—	—	—	—	—	—	—	87.4	100.0	100.0
8款 使用料及び手数料	4,542,000	4,966,800	—	4,966,800	—	—	—	—	—	—	—	109.4	100.0	100.0
2 手数料	4,542,000	4,966,800	—	4,966,800	—	—	—	—	—	—	—	109.4	100.0	100.0
(1)総務手数料	4,542,000	4,966,800	—	4,966,800	—	—	—	—	—	—	—	109.4	100.0	100.0
税務総務	4,542,000	4,966,800	—	4,966,800	—	—	—	—	—	—	—	109.4	100.0	100.0
14款 諸収入	157,487,000	177,975,318	—	163,566,389	—	7,985,975	111	—	—	6,422,954	—	103.9	91.9	87.2
1 延滞金・加算金及び過料	123,215,000	143,215,688	8,286	128,806,759	8,109	7,985,975	111	—	—	6,422,954	66	104.5	89.9	82.5
(1)延滞金	90,555,000	95,485,020	7,223	93,974,246	7,129	1,510,774	94	—	—	—	—	103.8	98.4	97.6
現	—	93,974,246	7,129	93,974,246	7,129	—	—	—	—	—	—	—	100.0	100.0
越	—	1,510,774	94	—	—	1,510,774	94	—	—	—	—	—	—	—
(2)加算金	32,660,000	47,730,668	1,063	34,832,513	980	6,475,201	17	—	—	6,422,954	66	106.7	73.0	42.7
過少申告	—	1,584,215	113	1,566,379	109	—	—	—	—	17,836	4	—	98.9	100.0
越	—	95,471	4	1,817	1	—	—	—	—	93,654	3	—	1.9	1.1
不申告	—	2,130,900	643	1,947,347	623	—	—	—	—	183,553	20	—	91.4	91.7
越	—	362,905	37	162,475	11	40,378	4	—	—	160,052	22	—	44.8	25.1
重	—	25,813,170	238	25,582,131	232	—	—	—	—	231,039	6	—	99.1	64.9
越	—	17,744,007	28	5,572,364	4	6,434,823	13	—	—	5,736,820	11	—	31.4	—
7 利子割精算金収入	1,000	—	—	—	—	—	—	—	—	—	—	—	—	—
8 雑収入	34,271,000	34,759,630	—	34,759,630	—	—	—	—	—	—	—	101.4	100.0	100.0
(1)滞納処分費	33,000	—	—	—	—	—	—	—	—	—	—	—	—	—
(4)雑収入	34,238,000	34,759,630	—	34,759,630	—	—	—	—	—	—	—	101.5	100.0	100.0
広告掲載料	600,000	600,000	—	600,000	—	—	—	—	—	—	—	—	—	—
私用電話料	—	—	—	—	—	—	—	—	—	—	—	—	—	—
過誤納金還付未済金	19,208,000	11,339,900	—	11,339,900	—	—	—	—	—	—	—	—	100.0	100.0
歳出金支払未済金	—	7,897,050	—	7,897,050	—	—	—	—	—	—	—	—	100.0	100.0
過誤払返納金	—	500,230	—	500,230	—	—	—	—	—	—	—	—	100.0	100.0
その他(機構納付金)	1,110,000	1,110,000	—	1,110,000	—	—	—	—	—	—	—	100.0	100.0	100.0
*(地方税ポータルシステム負担金)	13,320,000	13,312,450	—	13,312,450	—	—	—	—	—	—	—	99.9	100.0	100.0
合 計	88,407,029,000	88,268,130,728	—	88,253,721,799	—	7,985,975	—	—	—	6,422,954	—	99.8	100.0	100.0

(備考) 予算額は、税務課の予算額のみ計上した。

(2) 振興局別

(令和4年度県税外収入状況)

(単位:円)

振興局	調定額		収入済額		不納欠損額		過誤納額		収入未済額		収入歩合 %	付記				収入歩合 %		
	金額	件数	金額	件数	金額	件数	金額	件数	金額	件数		振興局	種目	加算金			金額	件数
														金額	件数			
盛岡	57,750,988	3,173	50,204,359	3,089	6,816,315	61			730,314	23	86.9	盛岡	過不重	685,724	62	681,743	61	99.4
														519,271	55	367,959	37	70.9
														15,970,784	145	9,386,688	129	58.8
県南	15,154,647	727	14,275,656	690	430,800	30			448,191	7	94.2	県南	過不重	338,937	10	249,264	8	73.5
														50,334	11	33,227	8	66.0
														889,819	22	548,408	20	61.6
花巻	34,359,155	1,539	34,274,017	1,525	12,991	4			72,147	10	99.8	花巻	過不重	81,635	10	81,635	10	100.0
														329,741	18	296,907	9	90.0
														14,944,216	41	14,892,812	38	99.7
一関	8,271,549	611	8,208,949	601	52,236	7			10,364	3	99.2	一関	過不重	69,704	15	69,704	15	100.0
														183,039	24	144,388	19	78.9
														516,289	9	516,289	9	100.0
沿岸	1,770,656	266	1,487,687	256					282,969	10	84.0	沿岸	過不重	22,557	1	22,557	1	100.0
														296,711	15	165,307	7	55.7
														153,672	3	2,107	1	1.4
宮古	9,776,168	434	4,241,941	416	667,933	8			4,866,294	10	43.4	宮古	過不重	398,798	11	380,962	7	
														259,005	4	259,005	4	100.0
														6,024,228	21	750,022	14	12.5
大船渡	6,586,373	911	6,580,673	910	5,700	1					99.9	大船渡	過不重	62,351	3	62,351	3	100.0
														786,751	538	786,751	538	100.0
														2,207,073	11	2,207,073	11	100.0
県北	5,007,042	287	5,007,042	287							100.0	県北	過不重	5,100	2	5,100	2	100.0
														31,970	10	31,970	10	100.0
														1,283,926	8	1,283,926	8	100.0
二戸	4,528,410	331	4,515,735	328					12,675	3	99.7	二戸	過不重	14,880	3	14,880	3	100.0
														36,983	5	24,308	2	65.7
														1,567,170	6	1,567,170	6	100.0
東京	10,700	7	10,700	7							100.0	東京	過不重					—
																		—
																		—
合計	143,215,688	8,286	128,806,759	8,109	7,985,975	111			6,422,954	66	89.9	合計	過不重	1,679,686	117	1,568,196	110	93.4
														2,493,805	680	2,109,822	634	84.6
														43,557,177	266	31,154,495	236	71.5

(備考) 1. 延滞金、加算金及び滞納処分費の合計を計上した。
 2. 「種目」欄の「過」「不」及び「重」は、それぞれ過少申告加算金、不申告加算金及び重加算金の略である。

(3) 地方譲与税の推移(平成30年度～令和4年度)

(単位:円)

年 度	月 別 収 入 済 額				計	予 算 額	収 入 予 算
	5 月	8 月	11 月	2 月			
特別法人事業譲与税	5 月	8 月	11 月	2 月			
平成30年	1,280,468,000	3,987,721,000	7,126,194,000	8,160,038,000	20,554,421,000	20,552,000,000	100.0
令和元年	1,275,286,000	3,931,335,000	6,788,178,000	8,127,939,000	20,122,738,000	20,112,000,000	100.1
2	1,229,183,000	3,795,890,000	6,475,075,000	6,710,757,000	18,210,905,000	18,221,000,000	99.9
3	1,192,129,000	4,640,981,000	6,740,822,000	7,421,347,000	19,995,279,000	20,032,000,000	99.8
4	1,512,199,000	5,105,363,000	7,409,984,000	8,710,487,000	22,738,033,000	22,748,000,000	100.0
地方揮発油譲与税	6 月		11 月	3 月			
平成30年	984,258,000	—	1,425,996,000	1,103,304,000	3,513,558,000	3,412,000,000	103.0
令和元年	875,392,000	—	1,319,667,000	944,857,000	3,139,916,000	3,200,000,000	98.1
2	1,074,415,000	—	946,075,000	1,079,871,000	3,100,361,000	2,890,000,000	107.3
3	999,859,000	—	1,011,678,000	1,203,457,000	3,214,994,000	3,087,000,000	104.1
4	868,521,000	—	1,274,238,000	958,153,000	3,100,912,000	3,425,000,000	90.5
石油ガス譲与税	6 月		11 月	3 月			
平成30年	41,745,000	—	69,769,000	54,058,000	165,572,000	166,000,000	99.7
令和元年	38,449,000	—	63,724,000	46,186,000	148,359,000	152,000,000	97.6
2	35,576,000	—	37,023,000	35,498,000	108,097,000	105,000,000	102.9
3	27,577,000	—	41,828,000	38,117,000	107,522,000	103,000,000	104.4
4	24,588,000	—	44,772,000	34,977,000	104,337,000	108,000,000	96.6
自動車重量譲与税	6 月		11 月	3 月			
平成30年	—	—	—	—	—	—	—
令和元年	—	—	59,763,000	35,813,000	95,576,000	91,000,000	105.0
2	30,604,000	—	47,820,000	38,071,000	116,495,000	108,000,000	107.9
3	33,876,000	—	48,108,000	35,750,000	117,734,000	121,000,000	97.3
4	48,518,000	—	78,031,000	61,463,000	188,012,000	185,000,000	101.6
地方道路譲与税	6 月		11 月	3 月			
平成30年	—	—	—	—	—	1,000,000	—
令和元年	—	—	1,235	—	1,235	1,000,000	0.1
2	—	—	—	12	12	1,000,000	—
3	13	—	—	—	13	1,000,000	—
4	—	—	—	1	1	—	—
森林環境譲与税		9 月		3 月			
平成30年	—	—	—	—	—	—	—
令和元年	—	61,249,000	—	61,249,000	122,498,000	122,000,000	100.4
2	—	91,874,000	—	91,874,000	183,748,000	183,000,000	100.4
3	—	91,411,000	—	90,874,000	182,285,000	183,000,000	99.6
4	—	91,140,000	—	91,139,000	182,279,000	182,000,000	100.2
航空機燃料譲与税		9 月		3 月			
平成30年	—	16,602,000	—	17,978,000	34,580,000	34,000,000	101.7
令和元年	—	16,260,000	—	17,978,000	34,238,000	34,000,000	100.7
2	—	6,356,000	—	1,154,000	7,510,000	7,000,000	107.3
3	—	14,428,000	—	23,269,000	37,697,000	17,000,000	221.7
4	—	14,883,000	—	19,200,000	34,083,000	39,000,000	87.4

第 3

滯納整理等

1 令和4年度県税徴収実績（個人県民税を除く現年課税分）

（納期内収入等の割合）

■ 納期内収入額
■ 督促発付前収入額
■ 督促発付後収入額

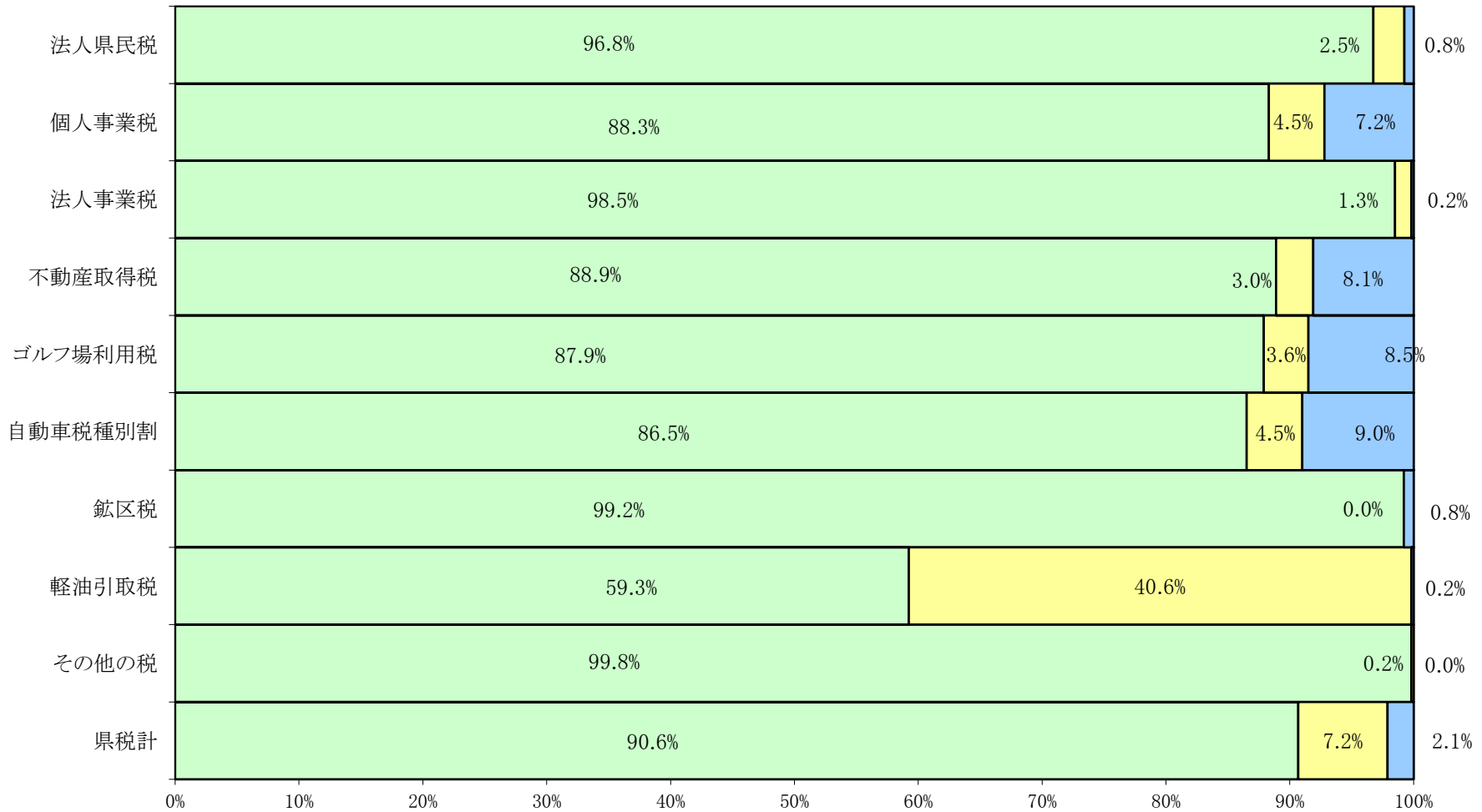

（備考）その他の税は、県民税利子割、地方消費税、県たばこ税、自動車税環境性能割、狩猟税、産業廃棄物税、旧法による税（自動車税）の合算である。

2 県税滞納整理状況(令和2年度～令和4年度)

(1) 納付機関別領収額

(単位:千円)

年度	調定額		指定金融機関 郵便局領収額		出納員領収額								収入済額	
					所内		集合及び移動窓口		出張		小計			
2	91,704,392	646,005	89,752,361	628,659	743,433	13,962	0	0	1,185	44	744,618	14,006	90,496,979	642,665
3	97,364,687	641,150	96,181,908	623,856	686,039	14,281	0	0	285	12	686,324	14,293	96,868,232	638,149
4	95,288,572	634,893	93,989,631	617,598	669,870	14,608	0	0	697	24	670,567	14,632	94,660,198	632,230

(備考) 個人県民税を除いた額である。

(構成比) (単位:%)

年度	調定額		指定金融機関 郵便局領収額		出納員領収額								収入済額	
					所内		集合及び移動窓口		出張		小計			
2	100.0	100.0	97.9	97.3	0.8	2.2	0.0	0.0	0.0	0.0	0.8	2.2	98.7	99.5
3	100.0	100.0	98.8	97.3	0.7	2.2	0.0	0.0	0.0	0.0	0.7	2.2	99.5	99.5
4	100.0	100.0	98.6	97.3	0.7	2.3	0.0	0.0	0.0	0.0	0.7	2.3	99.3	99.6

(2) 督促状発付前及び発付後領収額

(単位:千円)

年度	調定額		督促状発付前領収額				督促状発付後領収額				収入済額	
			納期内		納期後		小計		督促状発付後領収額			
2	91,178,096	642,982	80,594,444	562,193	7,729,131	35,716	88,323,575	597,909	1,797,443	43,439	90,121,018	641,348
3	96,518,110	638,145	87,177,314	559,066	7,086,515	28,756	94,263,829	587,822	1,916,645	48,906	96,180,474	636,728
4	94,829,984	632,259	85,506,495	556,618	6,829,455	28,548	92,335,950	585,166	1,990,835	45,900	94,326,785	631,066

(備考) 個人県民税を除いた現年課税分の額である。

(構成比) (単位:%)

年度	調定額		督促状発付前領収額				督促状発付後領収額				収入済額	
			納期内		納期後		小計		督促状発付後領収額			
2	100.0	100.0	88.4	87.4	8.5	5.6	96.9	93.0	2.0	6.8	98.8	99.7
3	100.0	100.0	90.3	87.6	7.3	4.5	97.7	92.1	2.0	7.7	99.7	99.8
4	100.0	100.0	90.2	88.0	7.2	4.5	97.4	92.5	2.1	7.3	99.5	99.8

(3) 滞納整理額

(単位:千円)

年度	調定額		滞納額		滞納整理収入額								不納欠損額		過誤納額		整理未済額	
					任意徴収				合計									
					任意納税		処分徴収		任意納税		処分徴収							
2	68,491,995	646,005	11,109,948	83,812	9,873,167	79,938	8,595	181	20,773	353	9,902,535	80,472	10,116	234	0	0	1,197,297	3,106
3	70,856,809	641,150	10,187,374	82,084	9,661,734	78,535	8,806	152	20,378	396	9,690,918	79,083	26,492	239	0	0	469,964	2,762
4	70,750,746	634,893	9,782,077	78,275	9,124,991	74,982	7,538	191	21,174	439	9,153,703	75,612	28,081	185	0	0	600,293	2,478

(備考) 1. 個人県民税及び地方消費税を除いた額である。2. 「滞納額」欄は、調定額から納期内収入額を差し引いた額である。3. 「差押徴収」欄は、参加差押え、交付要求を含んだ額である。

(構成比) (単位:%)

年度	調定額		滞納額		滞納整理収入額								不納欠損額		過誤納額		整理未済額	
					任意徴収				合計									
					任意納税		処分徴収		任意納税		処分徴収							
2	100	100	16.2	13.0	14.4	12.4	0.0	0.0	0.0	0.1	14.5	12.5	0.0	0.0	0.0	0.0	1.7	0.5
3	100	100	14.4	12.8	13.6	12.2	0.0	0.0	0.0	0.1	13.7	12.3	0.0	0.0	0.0	0.0	0.7	0.4
4	100	100	13.8	12.3	12.9	11.8	0.0	0.0	0.0	0.1	12.9	11.9	0.0	0.0	0.0	0.0	0.8	0.4

(4) 収入未済額

(単位:千円)

年度	収入未済額		収入未済額の内訳																
			財産差押え		換価の猶予		執行の停止		徴収猶予		徴収嘱託		交付要求		分納誓約		その他		
2	1,197,297	3,106	13,083	140	2,793	7	20,100	304	988,668	501	—	—	18,235	65	16,019	327	138,399	1,762	
3	469,963	2,762	27,734	168	267,958	174	20,558	21	11,441	275	—	—	15,673	49	31,565	446	95,034	1,629	
4	600,293	2,478	13,154	123	7,233	14	27,718	290	435,533	136	—	—	10,551	40	38,158	640	67,946	1,235	

(備考) 1. 個人県民税を除いた額である。

2. 「交付要求」欄は、参加差押えを含んだ額である。

(構成比) (単位:%)

年度	収入未済額		収入未済額の内訳																
			財産差押え		換価の猶予		執行の停止		徴収猶予		徴収嘱託		交付要求		分納誓約		その他		
2	100.0	100.0	1.1	4.5	0.2	0.2	1.7	9.8	82.6	16.1	—	—	1.5	2.1	1.3	10.5	11.6	56.7	
3	100.0	100.0	5.9	6.1	57.0	6.3	4.4	0.8	2.4	10.0	—	—	3.3	1.8	6.7	16.1	20.2	59.0	
4	100.0	100.0	2.2	5.0	1.2	0.6	4.6	11.7	72.6	5.5	—	—	1.8	1.6	6.4	25.8	11.3	49.8	

3 令和4年度県税滞納整理状況

(1) 納付機関別領収額

(単位:円)

振興局	調 定 額		収 入 済 額								収入済額 (計)			
			指定金融機関及び 郵便局領収		出 納 員 領 収			小 計						
					所 内	集合及び移動窓口	出 張							
盛岡	件	件	件	件	件	件	件	件	件	件	件			
盛岡	63,917,406,884	311,691	63,313,699,642	307,533	89,646,650	2,712			2,000	1	89,648,650	2,713	63,403,348,292	310,246
県南	7,053,092,898	57,899	6,963,677,740	55,758	61,089,717	1,904					61,089,717	1,904	7,024,767,457	57,662
花巻	9,915,342,465	96,043	9,646,358,678	93,289	227,195,893	2,240			254,200	4	227,450,093	2,244	9,873,808,771	95,533
一関	3,953,757,209	51,613	3,866,938,135	49,186	82,184,430	2,325					82,184,430	2,325	3,949,122,565	51,511
沿岸	2,766,263,398	16,865	2,729,926,748	15,813	33,410,106	1,002			236,644	12	33,646,750	1,014	2,763,573,498	16,827
宮古	2,524,245,657	30,015	2,436,037,625	28,612	65,387,237	1,290					65,387,237	1,290	2,501,424,862	29,902
大船渡	1,730,081,936	26,551	1,677,309,232	25,162	49,647,129	1,315			55,000	3	49,702,129	1,318	1,727,011,361	26,480
県北	1,410,673,864	23,283	1,370,617,819	22,097	37,273,840	1,119			149,200	4	37,423,040	1,123	1,408,040,859	23,220
二戸	2,017,373,772	20,925	1,984,822,340	20,142	24,035,115	701					24,035,115	701	2,008,857,455	20,843
東京	333,500	8	242,700	6							0	0	242,700	6
合計	95,288,571,583	634,893	93,989,630,659	617,598	669,870,117	14,608	0	0	697,044	24	670,567,161	14,632	94,660,197,820	632,230
前年度	97,364,687,305	641,150	96,181,907,957	623,856	686,039,341	14,281	0	0	284,545	12	686,323,886	14,293	96,868,231,843	638,149

(備考)個人県民税を除いた額である。

(構成比)

(単位:%)

振興局	調 定 額		収 入 済 額								収入済額 (計)			
			指定金融機関及び 郵便局領収		出 納 員 領 収			小 計						
					所 内	集合及び移動窓口	出 張							
盛岡	100.0	100.0	99.1	98.7	0.1	0.9	0.0	0.0	0.0	0.0	0.1	0.9	99.2	99.5
県南	100.0	100.0	98.7	96.3	0.9	3.3	0.0	0.0	0.0	0.0	0.9	3.3	99.6	99.6
花巻	100.0	100.0	97.3	97.1	2.3	2.3	0.0	0.0	0.0	0.0	2.3	2.3	99.6	99.5
一関	100.0	100.0	97.8	95.3	2.1	4.5	0.0	0.0	0.0	0.0	2.1	4.5	99.9	99.8
釜石	100.0	100.0	98.7	93.8	1.2	5.9	0.0	0.0	0.0	0.1	1.2	6.0	99.9	99.8
宮古	100.0	100.0	96.5	95.3	2.6	4.3	0.0	0.0	0.0	0.0	2.6	4.3	99.1	99.6
大船渡	100.0	100.0	96.9	94.8	2.9	5.0	0.0	0.0	0.0	0.0	2.9	5.0	99.8	99.7
久慈	100.0	100.0	97.2	94.9	2.6	4.8	0.0	0.0	0.0	0.0	2.7	4.8	99.8	99.7
二戸	100.0	100.0	98.4	96.3	1.2	3.4	0.0	0.0	0.0	0.0	1.2	3.4	99.6	99.6
東京	100.0	100.0	72.8	75.0	0.0	0.0	0.0	0.0	0.0	0.0	0.0	0.0	72.8	75.0
合計	100.0	100.0	98.6	97.3	0.7	2.3	0.0	0.0	0.0	0.0	0.7	2.3	99.3	99.6
前年度	100.0	100.0	98.8	97.3	0.7	2.2	0.0	0.0	0.0	0.0	0.7	2.2	99.5	99.5

(2) 督促状発付前及び発付後領収額
税目別

(単位:円)

税目	調定額		収入								収入済額 (計)	
			督促状発付前領収				督促状発付後領収					
			納期内		納期後		小計					
件	件	件	件	件	件	件	件	件	件			
県民税 法人	3,372,352,400	34,100	3,260,008,900	30,223	83,085,300	2,708	3,343,094,200	32,931	25,125,003	999	3,368,219,203	33,930
利子割	66,291,836	3,145	66,286,334	3,122	5,502	23	66,291,836	3,145			66,291,836	3,145
事業税 個人	1,136,583,600	13,818	989,775,700	11,653	50,590,800	866	1,040,366,500	12,519	80,162,616	1,164	1,120,529,116	13,683
法人	28,706,203,300	18,232	28,283,617,267	15,694	372,496,768	1,988	28,656,114,035	17,682	44,844,355	499	28,700,958,390	18,181
地方消費税 譲渡割	24,282,325,675		24,282,325,675				24,282,325,675				24,282,325,675	
貨物割	255,499,935		255,499,935				255,499,935				255,499,935	
不動産取得税	2,854,612,900	14,884	2,515,255,800	13,223	84,872,100	541	2,600,127,900	13,764	230,023,325	947	2,830,151,225	14,711
県たばこ税	1,522,735,197	141	1,522,683,394	129	51,803	12	1,522,735,197	141			1,522,735,197	141
ゴルフ場利用税	275,821,228	222	242,452,529	190	10,026,499	16	252,479,028	206	23,342,200	16	275,821,228	222
軽油引取税	13,749,948,534	3,504	7,898,274,889	3,131	5,401,126,713	352	13,299,401,602	3,483	20,136,235	10	13,319,537,837	3,493
自動車税 環境性能割	1,051,219,100	16,054	1,015,696,100	15,690	35,523,000	364	1,051,219,100	16,054			1,051,219,100	16,054
種別割	17,431,350,700	526,401	15,062,624,327	462,059	780,462,423	21,622	15,843,086,750	483,681	1,565,370,519	42,067	17,408,457,269	525,748
鉱区税	17,605,800	297	17,469,800	296			17,469,800	296	136,000	1	17,605,800	297
狩猟税	14,248,500	1,120	12,554,000	923			12,554,000	923	1,694,500	197	14,248,500	1,120
産業廃棄物税	81,754,642	275	81,718,092	273	36,550	2	81,754,642	275			81,754,642	275
旧法)自動車税	252,300	12	252,300	12			252,300	12			252,300	12
旧法)自動車取得税	11,178,000	54			11,178,000	54	11,178,000	54			11,178,000	54
合計	94,829,983,647	632,259	85,506,495,042	556,618	6,829,455,458	28,548	92,335,950,500	585,166	1,990,834,753	45,900	94,326,785,253	631,066
前年度	96,518,110,082	638,145	87,177,313,623	559,066	7,086,515,548	28,756	94,263,829,171	587,822	1,916,645,102	48,906	96,180,474,273	636,728

(備考) 1. 個人県民税を除いた現年課税分の額である。

(構成比)

(単位:%)

税目	調定額		収入								収入済額 (計)	
			督促状発付前領収				督促状発付後領収					
			納期内		納期後		小計					
県民税 法人	100.0	100.0	96.7	88.6	2.5	7.9	99.1	96.6	0.7	2.9	99.9	99.5
利子割	100.0	100.0	100.0	99.3	0.0	0.7	100.0	100.0	0.0	0.0	100.0	100.0
事業税 個人	100.0	100.0	87.1	84.3	4.5	6.3	91.5	90.6	7.1	8.4	98.6	99.0
法人	100.0	100.0	98.5	86.1	1.3	10.9	99.8	97.0	0.2	2.7	100.0	99.7
地方消費税 譲渡割	100.0	—	100.0	—	—	—	100.0	—	—	—	100.0	—
貨物割	100.0	—	100.0	—	—	—	100.0	—	—	—	100.0	—
不動産取得税	100.0	100.0	88.1	88.8	3.0	3.6	91.1	92.5	8.1	6.4	99.1	98.8
県たばこ税	100.0	100.0	100.0	91.5	0.0	8.5	100.0	100.0	0.0	0.0	100.0	100.0
ゴルフ場利用税	100.0	100.0	87.9	85.6	3.6	7.2	91.5	92.8	8.5	7.2	100.0	100.0
軽油引取税	100.0	100.0	57.4	89.4	39.3	10.0	96.7	99.4	0.1	0.3	96.9	99.7
自動車税 環境性能割	100.0	100.0	96.6	97.7	3.4	2.3	100.0	100.0	0.0	0.0	100.0	100.0
種別割	100.0	100.0	86.4	87.8	4.5	4.1	90.9	91.9	9.0	8.0	99.9	99.9
鉱区税	100.0	100.0	99.2	99.7	0.0	0.0	99.2	99.7	0.8	0.3	100.0	100.0
狩猟税	100.0	100.0	88.1	82.4	0.0	0.0	88.1	82.4	11.9	17.6	100.0	100.0
産業廃棄物税	100.0	100.0	100.0	99.3	0.0	0.7	100.0	100.0	0.0	0.0	100.0	100.0
旧法)自動車税	100.0	100.0	100.0	100.0	0.0	0.0	100.0	100.0	0.0	0.0	100.0	100.0
合計	100.0	100.0	90.2	88.0	7.2	4.5	97.4	92.6	2.1	7.3	99.5	99.8
前年度	100.0	100.0	90.3	87.6	7.3	4.5	97.7	92.1	2.0	7.7	99.7	99.8

(2) 督促状発付前及び発付後領収額

振興局別

(単位:円)

振興局	調定額		収入								収入済額 (計)	
			督促状発付前領収				督促状発付後領収					
			納期内		納期後		小計					
	件		件		件		件		件		件	
盛岡	63,573,383,755	310,380	56,492,598,541	278,551	5,724,271,924	12,605	62,216,870,465	291,156	906,574,325	18,613	63,123,444,790	309,769
県南	7,023,365,209	57,653	6,428,102,612	50,344	382,679,222	2,752	6,810,781,834	53,096	189,926,645	4,457	7,000,708,479	57,553
花巻	9,874,765,200	95,580	9,155,482,167	81,176	344,566,561	5,259	9,500,048,728	86,435	362,030,237	8,876	9,862,078,965	95,311
一関	3,945,139,052	51,406	3,681,966,699	44,780	108,071,115	2,456	3,790,037,814	47,236	153,923,749	4,141	3,943,961,563	51,377
沿岸	2,760,712,691	16,779	2,651,813,346	14,324	43,062,745	750	2,694,876,091	15,074	64,084,300	1,687	2,758,960,391	16,761
宮古	2,502,861,580	29,891	2,342,669,981	25,842	56,946,799	1,389	2,399,616,780	27,231	98,521,800	2,609	2,498,138,580	29,840
大船渡	1,727,560,706	26,490	1,609,131,322	23,589	46,870,884	1,059	1,656,002,206	24,648	69,951,925	1,800	1,725,954,131	26,448
県北	1,406,976,759	23,218	1,293,596,328	20,291	45,179,994	1,188	1,338,776,322	21,479	67,063,737	1,715	1,405,840,059	23,194
二戸	2,014,885,195	20,854	1,851,134,046	17,721	77,806,214	1,090	1,928,940,260	18,811	78,515,335	1,996	2,007,455,595	20,807
東京	333,500	8					0	0	242,700	6	242,700	6
合計	94,829,983,647	632,259	85,506,495,042	556,618	6,829,455,458	28,548	92,335,950,500	585,166	1,990,834,753	45,900	94,326,785,253	631,066
前年度	96,518,110,082	638,145	87,177,313,623	559,066	7,086,515,548	28,756	94,263,829,171	587,822	1,916,645,102	48,906	96,180,474,273	636,728

(備考)個人県民税を除いた現年課税分の額である。

(構成比)

(単位:%)

振興局	調定額		収入								収入済額 (計)	
			督促状発付前領収				督促状発付後領収					
			納期内		納期後		小計					
盛岡	100.0	100.0	88.9	89.7	9.0	4.1	97.9	93.8	1.4	6.0	99.3	99.8
県南	100.0	100.0	91.5	87.3	5.4	4.8	97.0	92.1	2.7	7.7	99.7	99.8
花巻	100.0	100.0	92.7	84.9	3.5	5.5	96.2	90.4	3.7	9.3	99.9	99.7
一関	100.0	100.0	93.3	87.1	2.7	4.8	96.1	91.9	3.9	8.1	100.0	99.9
沿岸	100.0	100.0	96.1	85.4	1.6	4.5	97.6	89.8	2.3	10.1	99.9	99.9
宮古	100.0	100.0	93.6	86.5	2.3	4.6	95.9	91.1	3.9	8.7	99.8	99.8
大船渡	100.0	100.0	93.1	89.0	2.7	4.0	95.9	93.0	4.0	6.8	99.9	99.8
県北	100.0	100.0	91.9	87.4	3.2	5.1	95.2	92.5	4.8	7.4	99.9	99.9
二戸	100.0	100.0	91.9	85.0	3.9	5.2	95.7	90.2	3.9	9.6	99.6	99.8
東京	100.0	100.0	—	—	—	—	—	—	72.8	75.0	72.8	75.0
合計	100.0	100.0	90.2	88.0	7.2	4.5	97.4	92.6	2.1	7.3	99.5	99.8
前年度	100.0	100.0	90.3	87.6	7.3	4.5	97.7	92.1	2.0	7.7	99.7	99.8

(3) 振興局別税目別納期内領収額

(令和4年度県税滞納整理状況)

(単位:円・件)

振興局	法人県民税				個人事業税				法人事業税				不動産取得税				県たばこ税			
	調定額		納期内領収額		調定額		納期内領収額		調定額		納期内領収額		調定額		納期内領収額		調定額		納期内領収額	
	税額	件数	税額	件数	税額	件数	税額	件数	税額	件数	税額	件数	税額	件数	税額	件数	税額	件数	税額	件数
盛岡	1,798,798,900	16,216	1,757,762,500	14,356	552,582,400	6,298	481,229,900	5,328	15,007,277,300	9,640	14,815,282,761	8,282	1,159,334,800	5,257	967,807,400	4,704	1,522,697,528	136	1,522,683,394	129
県南	330,017,800	3,086	319,718,700	2,719	99,106,400	1,340	85,027,300	1,118	3,009,540,400	1,532	2,942,723,494	1,310	268,311,300	1,997	252,451,200	1,780				
花巻	473,170,900	5,696	456,918,500	5,073	188,750,400	2,314	161,020,300	1,906	4,442,911,100	3,159	4,368,666,415	2,757	860,400,000	2,992	772,193,200	2,661	32,913	4		
一関	181,284,200	2,739	173,774,400	2,422	76,502,600	1,085	66,961,600	925	1,521,245,800	1,227	1,498,357,526	1,080	185,301,200	1,423	178,449,300	1,285	4,756	1		
沿岸	240,624,800	1,087	237,607,500	962	25,467,300	370	21,700,300	300	1,875,981,100	441	1,858,277,000	372	57,967,600	426	53,776,600	370				
宮古	110,860,900	1,564	106,355,400	1,382	67,883,200	819	61,200,000	699	989,659,800	664	977,531,200	549	95,317,700	680	85,797,800	600				
大船渡	65,310,400	1,350	62,657,000	1,226	35,342,600	491	31,275,300	428	493,366,200	472	484,181,916	411	54,176,600	478	49,723,500	422				
県北	64,330,700	1,226	61,317,500	1,093	50,314,400	601	45,918,300	524	486,179,600	574	475,486,655	490	88,192,800	1,015	83,049,500	873				
二戸	107,953,800	1,136	83,897,400	990	40,634,300	500	35,442,700	425	880,042,000	523	863,110,300	443	85,610,900	616	72,007,300	528				
東京																				
合計	3,372,352,400	34,100	3,260,008,900	30,223	1,136,583,600	13,818	989,775,700	11,653	28,706,203,300	18,232	28,283,617,267	15,694	2,854,612,900	14,884	2,515,255,800	13,223	1,522,735,197	141	1,522,683,394	129
前年度	3,435,031,900	33,762	3,336,572,300	30,063	1,160,845,900	14,751	1,017,741,300	12,487	28,131,530,700	18,679	27,738,753,331	16,277	2,524,940,680	15,554	2,379,784,600	13,773	1,447,298,290	911	1,447,252,860	890

(備註) 1. 滞納繰越分を除いた現年課税分の額である。

2. 個人県民税、県民税利子割、自動車税環境性能割、狩猟税、自動車税(旧法)を除いた。

(納期内領収率)

(単位:%)

振興局	法人県民税		個人事業税		法人事業税		不動産取得税		県たばこ税	
	税額	件数	税額	件数	税額	件数	税額	件数	税額	件数
盛岡	97.7	88.5	87.1	84.6	98.7	85.9	83.5	89.5	100.0	94.9
県南	96.9	88.1	85.8	83.4	97.8	85.5	94.1	89.1	#DIV/0!	#DIV/0!
花巻	96.6	89.1	85.3	82.4	98.3	87.3	89.7	88.9	0.0	#DIV/0!
一関	95.9	88.4	87.5	85.3	98.5	88.0	96.3	90.3	0.0	#DIV/0!
沿岸	98.7	88.5	85.2	81.1	99.1	84.4	92.8	86.9	#DIV/0!	#DIV/0!
宮古	95.9	88.4	90.2	85.3	98.8	82.7	90.0	88.2	#DIV/0!	#DIV/0!
大船渡	95.9	90.8	88.5	87.2	98.1	87.1	91.8	88.3	#DIV/0!	#DIV/0!
県北	95.3	89.2	91.3	87.2	97.8	85.4	94.2	86.0	#DIV/0!	#DIV/0!
二戸	77.7	87.1	87.2	85.0	98.1	84.7	84.1	85.7	#DIV/0!	#DIV/0!
東京	-	-	-	-	-	-	-	-	-	-
合計	96.7	88.6	87.1	84.3	98.5	86.1	88.1	88.8	100.0	91.5
前年度	97.1	89.0	87.7	84.7	98.6	87.1	94.3	88.5	100.0	97.7

(令和4年度県税滞納整理状況)

(単位:円・件)

振興局	ゴルフ場利用税				軽油引取税				自動車税種別割				鉦区税				産業廃棄物税			
	調定額		納期内領収額		調定額		納期内領収額		調定額		納期内領収額		調定額		納期内領収額		調定額		納期内領収額	
	税額	件数	税額	件数	税額	件数	税額	件数	税額	件数	税額	件数	税額	件数	税額	件数	税額	件数	税額	件数
盛岡	126,672,300	88	102,818,400	71	9,904,035,257	1,205	4,357,326,918	942	7,805,617,800	251,459	6,838,026,300	225,099	155,200	4	155,200	4	18,817,324	71	18,817,324	71
県南	110,869,878	113	101,356,479	99	1,442,243,181	141	1,194,954,929	128	1,708,031,700	49,178	1,476,626,600	42,925	3,286,000	84	3,286,000	84	51,510,250	136	51,509,610	135
花巻					1,046,683,487	294	998,288,552	251	2,862,150,400	81,051	2,398,368,800	68,526								
一関					403,941,496	279	401,392,773	274	1,576,019,000	44,541	1,363,020,900	38,793								
沿岸					55,243,471	98	54,801,826	95	500,440,400	14,232	420,662,100	12,100	4,399,000	67	4,399,000	67	243,620	20	243,620	20
宮古	15,475,600	12	15,474,200	11	341,095,280	205	341,086,881	202	882,069,700	25,905	754,725,100	22,357	107,600	1	107,600	1				
大船渡					265,353,796	960	265,353,796	960	802,958,300	22,576	705,023,000	19,980	8,849,000	130	8,713,000	129	1,948,610	12	1,948,610	12
県北					29,349,621	99	29,303,718	88	678,185,100	19,625	588,132,027	17,146	809,000	11	809,000	11	9,234,838	36	9,198,928	35
二戸	22,803,450	9	22,803,450	9	262,002,945	223	255,765,496	191	615,544,800	17,826	518,039,500	15,133								
東京									333,500	8										
合計	275,821,228	222	242,452,529	190	13,749,948,534	3,504	7,898,274,889	3,131	17,431,350,700	526,401	15,062,624,327	462,059	17,605,800	297	17,469,800	296	81,754,642	275	81,718,092	273
前年度	281,959,179	230	272,221,091	209	14,472,968,199	2,749	8,432,426,045	2,356	17,449,877,000	530,673	14,939,221,370	462,200	17,843,100	308	17,707,100	307	94,521,732	271	94,437,312	269

(納期内領収率)

(単位:%)

振興局	ゴルフ場利用税		軽油引取税		自動車税種別割		鉦区税		産業廃棄物税	
	税額	件数	税額	件数	税額	件数	税額	件数	税額	件数
盛岡	81.2	80.7	44.0	78.2	87.6	89.5	100.0	100.0	100.0	100.0
県南	91.4	87.6	82.9	90.8	86.5	87.3	100.0	100.0	100.0	99.3
花巻	-	-	95.4	85.4	83.8	84.5	-	-	-	-
一関	-	-	99.4	98.2	86.5	87.1	-	-	-	-
沿岸	-	-	99.2	96.9	84.1	85.0	100.0	100.0	100.0	100.0
宮古	100.0	91.7	100.0	98.5	85.6	86.3	100.0	100.0	-	-
大船渡	-	-	100.0	100.0	87.8	88.5	98.5	99.2	100.0	100.0
県北	-	-	99.8	88.9	86.7	87.4	100.0	100.0	99.6	97.2
二戸	100.0	100.0	97.6	85.7	84.2	84.9	-	-	-	-
東京	-	-	-	-	0.0	0.0	-	-	-	-
合計	87.9	85.6	57.4	89.4	86.4	87.8	99.2	99.7	100.0	99.3
前年度	96.5	90.9	58.3	85.7	85.6	87.1	99.2	99.7	99.9	99.3

(4) 滞納整理額

(令和4年度県税滞納整理状況)

(単位:千円)

税目別	税目		滞納整理収入額							
	調定額	滞納額	任意徴収	差押徴収				任意納税	処分徴収	
				任意徴収	任意納税	処分徴収	任意納税			
(現年課税分)	件	件	件	件	件	件	件	件	件	件
県民税(法人)	3,372,352	34,100	112,344	3,877	108,068	3,698	4	0	139	9
事業税 法人	28,706,203	18,232	422,586	2,538	417,293	2,484			49	3
個人	1,136,584	13,818	146,808	2,165	128,705	2,006	19	1	2,029	23
不動産取得税	2,854,613	14,884	339,357	1,661	314,224	1,478	12	0	660	10
自動車税種別割	17,431,351	526,401	2,368,726	64,342	2,331,198	63,319	5,351	143	9,284	227
軽油引取税	13,749,949	3,504	5,851,674	373	5,421,263	362				
その他の税	27,578,932	21,320	81,994	685	81,993	685	0	0	0	0
小計	94,829,984	632,259	9,323,489	75,641	8,802,744	74,032	5,386	144	12,161	272
滞納繰越分	458,588	2,634	458,588	2,634	322,247	950	2,152	47	9,013	167
合計	95,288,572	634,893	9,782,077	78,275	9,124,991	74,982	7,538	191	21,174	439
前年度	97,364,687	641,150	10,187,374	82,084	9,661,734	78,535	8,806	152	20,378	396

- (備考) 1. 個人県民税を除いた額である。
 2. 「滞納額」欄は、調定額から納期内収入額を差し引いた額である。
 3. 「差押徴収」欄は、参加差押え、交付要求を含んだ額である。

(調定額に占める割合) (単位:%)

税目	調定額		滞納整理収入額							
	調定額	滞納額	任意徴収	差押徴収				任意納税	処分徴収	
				任意徴収	任意納税	処分徴収	任意納税			
(現年課税分)										
県民税(法人)	100.0	100.0	3.3	11.4	3.2	10.8	0.0	0.0	0.0	0.0
事業税 法人	100.0	100.0	1.5	13.9	1.5	13.6	0.0	0.0	0.0	0.0
個人	100.0	100.0	12.9	15.7	11.3	14.5	0.0	0.0	0.2	0.2
不動産取得税	100.0	100.0	11.9	11.2	11.0	9.9	0.0	0.0	0.0	0.1
自動車税種別割	100.0	100.0	13.6	12.2	13.4	12.0	0.0	0.0	0.1	0.0
軽油引取税	100.0	100.0	42.6	10.6	39.4	10.3	0.0	0.0	0.0	0.0
その他の税	100.0	100.0	0.3	3.2	0.3	3.2	0.0	0.0	0.0	0.0
小計	100.0	100.0	9.8	12.0	9.3	11.7	0.0	0.0	0.0	0.0
滞納繰越分	100.0	100.0	100.0	100.0	70.3	36.1	0.5	1.8	2.0	6.3
合計	100.0	100.0	10.3	12.3	9.6	11.8	0.0	0.0	0.0	0.1
前年度	100.0	100.0	10.5	12.8	9.9	12.2	0.0	0.0	0.0	0.1

振興局別

(単位:千円)

振興局	調定額		滞納額		滞納整理収入額					
					任意徴収	差押徴収				
						任意納税	処分徴収			
		件		件		件		件		件
盛岡	63,917,407	311,691	7,424,808	33,140	6,903,309	31,557	628	19	6,812	119
県南	7,053,093	57,899	624,990	7,555	593,083	7,228	790	21	2,791	69
花巻	9,915,342	96,043	759,860	14,867	714,527	14,306	1,061	14	2,738	37
一関	3,953,757	51,613	271,791	6,833	260,632	6,572	1,759	42	4,766	117
沿岸	2,766,263	16,865	114,450	2,541	107,011	2,394	2,442	70	2,308	39
宮古	2,524,246	30,015	181,576	4,173	157,697	4,023	110	4	948	33
大船渡	1,730,082	26,551	120,951	2,962	117,416	2,878	249	8	216	5
県北	1,410,674	23,283	117,078	2,992	114,116	2,918	121	4	207	7
二戸	2,017,374	20,925	166,240	3,204	156,957	3,100	378	9	388	13
東京	334	8	333	8	243	6				
合計	95,288,572	634,893	9,782,077	78,275	9,124,991	74,982	7,538	191	21,174	439
前年度	97,364,687	641,150	10,187,374	82,084	9,661,734	78,535	8,806	152	20,378	396

(調定額に占める割合)

(単位:%)

振興局	調定額		滞納額		滞納整理収入額					
					任意徴収	差押徴収				
						任意納税	処分徴収			
盛岡	100.0	100.0	11.6	10.6	10.8	10.1	0.0	0.0	0.0	0.0
県南	100.0	100.0	8.9	13.0	8.4	12.5	0.0	0.0	0.0	0.1
花巻	100.0	100.0	7.7	15.5	7.2	14.9	0.0	0.0	0.0	0.0
一関	100.0	100.0	6.9	13.2	6.6	12.7	0.0	0.1	0.1	0.2
沿岸	100.0	100.0	4.1	15.1	3.9	14.2	0.1	0.4	0.1	0.2
宮古	100.0	100.0	7.2	13.9	6.2	13.4	0.0	0.0	0.0	0.1
大船渡	100.0	100.0	7.0	11.2	6.8	10.8	0.0	0.0	0.0	0.0
県北	100.0	100.0	8.3	12.9	8.1	12.5	0.0	0.0	0.0	0.0
二戸	100.0	100.0	8.2	15.3	7.8	14.8	0.0	0.0	0.0	0.1
東京	100.0	100.0	99.7	100.0	72.8	75.0	0.0	0.0	0.0	0.0
合計	100.0	100.0	10.3	12.3	9.6	11.8	0.0	0.0	0.0	0.1
前年度	100.0	100.0	10.5	12.8	9.9	12.2	0.0	0.0	0.0	0.1

(5) 県税滞納繰越分年度別収入済額

(単位:円・件)

年度	県民税		(個人)		(法人)		事業税		(個人)		(法人)		不動産取得税	
	収入済額	件数	収入済額	件数	収入済額	件数	収入済額	件数	収入済額	件数	収入済額	件数	収入済額	件数
8以前	100,515		100,515	—										
9														
10	472		472	—										
11														
12														
13	7,804		7,804	—										
14	52,750		52,750	—										
15	12,818		12,818	—										
16	72,746		72,746	—										
17	106,099		106,099	—										
18	150,594		150,594	—										
19	734,877		734,877	—										
20	534,500		534,500	—										
21	780,650		780,650	—										
22	1,118,362		1,118,362	—										
23	880,587		880,587	—										
24	1,849,578		1,849,578	—										
25	2,302,059		2,302,059	—			658,686	2	658,686	2		24,300	1	
26	3,708,366		3,708,366	—										
27	4,177,570		4,177,570	—			60,000		60,000					
28	6,894,104		6,894,104	—			100,000	1	100,000	1		138,000	5	
29	11,046,941		11,046,941	—			330,000	3	330,000	3		4,400	1	
30	17,970,271	1	17,960,703	—	9,568	1	327,217	2	292,300	2	34,917	498,450	7	
元	28,075,297	5	27,484,197	—	591,100	5	15,433,800	11	886,400	10	14,547,400	297,890	3	
2	52,426,856	23	51,602,779	—	824,077	23	4,030,243	30	1,058,518	20	2,971,725	4,119,537	20	
3	158,303,803	126	155,391,644	—	2,912,159	126	12,299,319	123	7,526,672	81	4,772,647	7,730,962	116	
4														
合計	291,307,619	155	286,970,715		4,336,904	155	33,239,265	172	10,912,576	119	22,326,689	53	12,813,539	153

年度	県たばこ税		ゴルフ場利用税		軽油引取税		自動車税種別割		鉱区税		産業廃棄物税		旧法による税(自動車税)		県税計	
	収入済額	件数	収入済額	件数	収入済額	件数	収入済額	件数	収入済額	件数	収入済額	件数	収入済額	件数	収入済額	件数
8以前															100,515	
9																
10															472	
11																
12																
13															7,804	
14															52,750	
15															12,818	
16															72,746	
17															106,099	
18															150,594	
19															734,877	
20															534,500	
21															780,650	
22													132		1,118,494	
23															880,587	
24												6,700			1,856,278	
25												23,435	1		3,008,480	4
26												19,900	2		3,728,266	2
27												254,441	6		4,492,011	6
28												128,947	5		7,261,051	11
29												469,347	16		11,850,688	20
30												777,120	26		19,573,058	36
元												1,679,227	56		45,486,214	75
2							4,481,529	115							65,058,165	188
3						259,530,208	7	15,651,873	450						453,516,165	822
4																
合計						259,530,208	7	20,133,402	565				3,359,249	112	620,383,282	1,164

(6) 徴収及び換価の猶予額等

(令和4年度県税滞納整理状況)

(単位:千円)

振興局	徴収猶予		換価の猶予		参加差押え		交付要求		嘱託
		件		件		件		件	件
（ 盛 岡	414,838	66	20,657	14	3,858	3	6,112	43	
県 南	268,487	46					249	10	
花 卷	3,392	25	23,760	1	7,407	11	570	15	
一 関	402	12			42	4	314	9	
沿 岸	842	7	1,033	12	40	1			
宮 古	10	1					2,359	9	
大船渡	679	3					469	21	
県 北	1,789	11							
二 戸	21	4	10,000	1			45	1	
東 京									
） 合 計	690,460	175	55,450	28	11,347	19	10,118	108	
（ 盛 岡	244	2	19,964	5			775	22	
県 南	250,228	15					122	5	
花 卷			23,760	1	32	2	143	3	
一 関					42	4	161	4	
沿 岸	706	6	329	4	40	1			
宮 古							12		
大船渡	180	1					371	16	
県 北	1,717	7							
二 戸			4,000						
東 京									
） 合 計	253,075	31	48,053	10	114	7	1,584	50	
収 入 前									
取 消 済 額	1,853	8	164	4	3,562	1	5,654	29	
翌 年 度 へ									
繰 越 額	435,532	136	7,233	14	7,671	11	2,880	29	

(備考) 個人県民税を除いた額である。

(7) 財産差押税額

税目別

(単位：千円)

税目	財産差押額		差押徴収				翌年度へ繰越額	
			任意納税		処分徴収			
	税額	件数	税額	件数	税額	件数	税額	件数
(現年課税分)	件		件		件		件	
県民税 法人	194	10			139	9	55	1
利子割								
事業税 個人	2,292	26	19	1	2,029	23	243	2
法人	48	3			48	3		
不動産取得税	660	10			660	10		
ゴルフ場利用税								
自動車税種別割	15,175	389	5,261	140	9,239	226	676	23
鉱区税								
産業廃棄物税								
その他の税								
小計	18,369	438	5,280	141	12,115	271	974	26
滞納繰越分	23,128	300	2,055	42	8,893	161	12,180	97
合計	41,497	738	7,335	183	21,008	432	13,154	123
前年度	56,822	712	8,732	150	20,355	394	27,735	168

(備考) 1. 個人県民税を除いた額である。

2. 「差押徴収」は、参加差押え、交付要求を除いた額である。

振興局別

(単位：千円)

振興局	財産差押額		差押徴収				翌年度へ繰越額	
			任意納税		処分徴収			
	税額	件数	税額	件数	税額	件数	税額	件数
	件		件		件		件	
盛岡	12,826	219	628	19	6,812	119	5,386	81
県南	3,780	97	790	21	2,669	64	320	12
花巻	10,309	64	1,029	12	2,738	37	6,543	15
一関	7,021	158	1,600	36	4,722	115	699	7
沿岸	4,750	109	2,442	70	2,308	39		
宮古	1,046	37	98	4	948	33		
大船渡	658	19	249	8	216	5	194	6
県北	328	11	121	4	207	7		
二戸	779	24	378	9	388	13	12	2
東京								
合計	41,497	738	7,335	183	21,008	432	13,154	123

(備考) 端数処理により、合計が一致しない場合がある。

差押財産別

(単位:千円)

自動車

税目	財産差押額		差押徴収				翌年度へ繰越額	
			任意納税		処分徴収			
	税額	件数	税額	件数	税額	件数	税額	件数
(現年課税分)	件		件		件		件	
法人県民税								
個人事業税								
法人事業税								
不動産取得税								
自動車税種別割	596	20	578	19			18	1
その他の税								
小計	596	20	578	19			18	1
滞納繰越分	1,675	30	243	9			1,432	21
合計	2,271	50	821	28			1,450	22

不動産

税目	財産差押額		差押徴収				翌年度へ繰越額	
			任意納税		処分徴収			
	税額	件数	税額	件数	税額	件数	税額	件数
(現年課税分)	件		件		件		件	
法人県民税								
個人事業税								
法人事業税								
不動産取得税								
自動車税種別割								
その他の税								
小計								
滞納繰越分	441	13	45	2			396	11
合計	441	13	45	2			396	11

動産

税目	財産差押額		差押徴収				翌年度へ繰越額	
			任意納税		処分徴収			
	税額	件数	税額	件数	税額	件数	税額	件数
(現年課税分)	件		件		件		件	
法人県民税								
個人事業税								
法人事業税								
不動産取得税								
自動車税種別割								
その他の税								
小計								
滞納繰越分	643	2	643	2				
合計	643	2	643	2				

給与

税目	財産差押額		差押徴収				翌年度へ繰越額	
			任意納税		処分徴収			
	税額	件数	税額	件数	税額	件数	税額	件数
(現年課税分)	件		件		件		件	
法人県民税								
個人事業税								
法人事業税								
不動産取得税	70	2			70	2		
自動車税種別割	9,452	237	3,711	95	5,224	123	517	19
その他の税								
小計	9,522	239	3,711	95	5,294	125	517	19
滞納繰越分	4,849	92	620	18	1,940	49	2,289	25
合計	14,371	331	4,331	113	7,234	174	2,806	44

(備考) 1. 個人県民税を除いた額である。

2. 差押徴収は、参加差押、交付要求を除いた額である。

預 金

税 目	財産差押額		差 押 徴 収				翌年度へ繰越額	
			任意納税		処分徴収			
	税 額	件 数	税 額	件 数	税 額	件 数	税 額	件 数
(現年課税分)	件		件		件		件	
法人県民税	194	10			139	9	55	1
個人事業税	1,433	21			1,433	21		
法人事業税	49	3			49	3		
不動産取得税	589	8			589	8		
自動車税種別割	3,272	88	51	2	3,221	86		
その他の税								
小 計	5,537	130	51	2	5,431	127	55	1
滞納繰越分	4,099	83	66		3,970	81	63	2
合 計	9,636	213	117	2	9,401	208	118	3

そ の 他

税 目	財産差押額		差 押 徴 収				翌年度へ繰越額	
			任意納税		処分徴収			
	税 額	件 数	税 額	件 数	税 額	件 数	税 額	件 数
(現年課税分)	件		件		件		件	
法人県民税								
個人事業税	858	5	19	1	596	2	243	2
法人事業税								
不動産取得税								
自動車税種別割	1,856	44	921	24	793	17	142	3
その他の税								
小 計	2,714	49	940	25	1,389	19	385	5
滞納繰越分	11,423	80	438	11	2,984	31	8,001	38
合 計	14,137	129	1,378	36	4,373	50	8,386	43

合 計

税 目	財産差押額		差 押 徴 収				翌年度へ繰越額	
			任意納税		処分徴収			
	税 額	件 数	税 額	件 数	税 額	件 数	税 額	件 数
(現年課税分)	件		件		件		件	
法人県民税	194	10			139	9	55	1
個人事業税	2,291	26	19	1	2,029	23	243	2
法人事業税	49	3			49	3		
不動産取得税	659	10			659	10		
自動車税種別割	15,176	389	5,261	140	9,238	226	677	23
その他の税								
小 計	18,369	438	5,280	141	12,114	271	975	26
滞納繰越分	23,130	300	2,055	42	8,894	161	12,181	97
合 計	41,499	738	7,335	183	21,008	432	13,156	123

(備考) 1. 個人県民税を除いた額である。

2. 「差押徴収は、参加差押、交付要求を除いた額である。

(8) 執行の停止額

(単位：円)

年度	(個人県民税を除く)		左のうち		割合		税目別内訳											
	収入未済額	件	執行停止額	件	税額	件数	法人県民税	個人事業税	法人事業税	不動産取得税	自動車税種別割	旧法による税・自動車税	件	件	件	件	件	件
3																		
4																		
5																		
6																		
7																		
8																		
9																		
10																		
11																		
12																		
13																		
14																		
15	256,500	10											256,500	10				
16	196,600	5											196,600	5				
17	130,900	3											130,900	3				
18	178,400	7											174,300	6			4,100	1
19	209,800	9											170,300	8			39,500	1
20	309,958	4	38,400	1	12.4	25.0							271,558	3			38,400	1
21	287,300	8	39,500	1	13.7	12.5							247,800	7			39,500	1
22	327,307	7	72,407	2	22.1	28.6							247,400	4			79,907	3
23	132,082	5											105,400	3			26,682	2
24	340,114	6	2,538	1	0.7	16.7							165,600	2			174,514	4
25	6,429,063	11	134,865	3	2.1	27.3			6,045,457	4			70,600	1			313,006	6
26	379,400	6	106,200	3	28.0	50.0			220,900	2			52,300	1			106,200	3
27	492,055	15	88,155	3	17.9	20.0			71,200	2			107,200	4			313,655	9
28	8,256,836	30	415,486	9	5.0	30.0	4,000	1	69,700	1			7,475,496	11			707,640	17
29	1,584,996	42	645,699	17	40.7	40.5	7,200	1	286,780	4	42,900	1					1,248,116	36
30	10,662,750	123	2,418,927	56	22.7	45.5	958,996	7	1,083,547	15	4,726,875	4	759,500	17			3,133,832	80
元	11,175,041	192	5,296,200	71	47.4	37.0	469,257	20	912,700	12	1,082,924	3	3,274,710	19			5,435,450	138
2	28,398,652	342	15,893,193	75	56.0	21.9	2,677,923	39	2,880,300	30	12,973,059	16	2,191,000	44	7,676,370	213		
3	27,483,808	469	2,271,169	39	8.3	8.3	1,538,631	54	8,046,731	45	4,447,625	16	1,834,038	49	11,616,783	305		
4	503,060,997	1,184	294,900	9	0.1	0.8	4,095,500	166	16,054,484	135	5,244,910	51	24,461,675	173	22,793,731	648		
合計	600,292,559	2,478	27,717,639	290	4.6	11.7	9,751,507	288	35,671,799	250	28,518,293	91	42,192,877	370	42,086,884	1,166	11,660,502	302
前年度	469,963,358	2,762	11,440,626	275	2.4	10.0	318,300	14	1,784,750	16	274,908	2	46,100	2	2,002,195	56	7,014,373	185

(単位：円)

税目	(個人県民税を除く)		左のうち		割合		停止した年度						停止の理由					
	収入未済額	件	執行停止額	件	税額	件数	令和2年度	令和3年度	令和4年度	法第15条の7第1項第1号	同項第2号	同項第3号	件	件	件			
県民税(法人)	9,751,507	288	2,288,869	30	23.5	10.4	81,200	3	174,100	8	2,033,569	19	2,207,669	27		81,200	3	
事業税個人	35,671,799	250	1,388,700	13	3.9	5.2			1,388,700	13			444,000	6	944,700	7		
法人	28,518,293	91	12,182,076	8	42.7	8.8	29,800	1	245,108	1	11,907,168	6	12,152,276	7		29,800	1	
不動産取得税	42,192,877	370	2,636,996	4	6.2	1.1	46,100	2			2,590,896	2	2,537,400	3		99,596	1	
県たばこ税																		
ゴルフ場利用税																		
軽油引取税	430,410,697	11																
自動車税種別割	42,086,884	1,166	3,663,425	96	8.7	8.2	382,300	11	1,415,695	37	1,865,430	48	2,277,600	59	1,096,630	29	289,195	8
区税																		
旧法による税・自動車税	11,660,502	302	5,557,573	139	47.7	46.0	2,187,855	59	2,093,227	48	1,276,491	32	3,972,471	94	714,348	22	870,754	23
合計	600,292,559	2,478	27,717,639	290	4.6	11.7	2,727,255	76	5,316,830	107	19,673,554	107	23,591,416	196	2,755,678	58	1,370,545	36

(単位：円)

振興局	(個人県民税を除く)		左のうち		割合		停止した年度						停止の理由					
	収入未済額	件	執行停止額	件	税額	件数	令和2年度	令和3年度	令和4年度	法第15条の7第1項第1号	同項第2号	同項第3号	件	件	件			
盛岡	489,465,167	1,359	9,095,687	156	1.9	11.5	1,466,955	45	4,276,410	87	3,352,322	24	7,090,639	115	1,373,148	21	631,900	20
県南	27,197,462	208	760,206	16	2.8	7.7	311,700	6	206,007	5	242,499	5	578,245	13			181,961	3
花巻	40,983,848	492	1,651,973	39	4.0	7.9	113,500	3	245,108	1	1,293,365	35	896,954	19	525,730	14	229,289	6
一関	4,157,110	86	322,900	9	7.8	10.5	86,100	2	22,700	1	214,100	6	86,100	2	198,600	6	38,200	1
沿岸	2,631,600	36	483,300	15	18.4	41.7	160,300	4			323,000	11	385,700	13			97,600	2
宮古	22,159,975	100	14,001,968	20	63.2	20.0					14,001,968	20	13,916,968	17	85,000	3		
大船渡	2,814,475	62	182,800	6	6.5	9.7	159,900	5			22,900	1	69,100	3	90,800	2	22,900	1
県北	2,554,905	60	1,131,605	27	44.3	45.0	428,800	11	538,005	12	164,800	4	567,710	14	395,200	10	168,695	3
二戸	8,237,217	73	87,200	2	1.1	2.7			28,600	1	58,600	1			87,200	2		
東京	90,800	2																
合計	600,292,559	2,478	27,717,639	290	4.6	11.7	2,727,255	76	5,316,830	107	19,673,554	107	23,591,416	196	2,755,678	58	1,370,545	36

(9)不納欠損処分額

年度別

(単位：円)

年 度	不納欠損処分額	執行の停止に係るもの							時効完成により消滅		市町村長の処分により		
		停止が3年間継続したことにより消滅したもの			法第15条の7第5項該当		停止中に徴収権の時効		した も の	消滅したもの	人		
		法第15条の7第1項第1号	同項第2号	同項第3号	により消滅させたもの	完成により消滅したもの	件	件					
3													
4													
5													
6													
7													
8													
9													
10	5,688											5,688	
11													
12													
13	10,898											10,898 (1)	
14	21,596											21,596 (1)	
15	11,618											11,618	
16	19,992											19,992	
17	11,620											11,620 (1)	
18	205,082											205,082 (7)	
19	976,560											976,560 (32)	
20	916,408											916,408 (31)	
21	831,845											831,845 (41)	
22	670,003	1						6,734	1			663,269 (38)	
23	633,716	1		6,800	1							626,916 (43)	
24	1,935,807	2								67,425	2	1,868,382 (106)	
25	3,502,142	4	55,679	2						62,000	2	3,384,463 (182)	
26	2,680,406	6	195,300	4						35,587	2	2,449,519 (154)	
27	2,464,875	7	40,000	1						248,800	6	2,176,075 (127)	
28	7,567,436	6	3,700	1				3,562,400	1	364,550	4	3,636,786 (155)	
29	16,074,947	30	90,100	3	61,000	2	127,600	3	170,800	2	706,800	20	14,918,647 (1,060)
30	7,841,829	16	357,400	9	39,500	1			316,700	6			7,128,229 (321)
元	22,948,819	45	114,800	5	23,100	1			19,513,777	39			3,297,142 (188)
2	6,273,129	27							816,130	27			5,456,999 (70)
3	2,867,994	31							957,125	31			1,910,869 (86)
4	1,781,580	9							137,397	9			1,644,183 (105)
合計	80,253,990	185	856,979	25	130,400	5	127,600	3	25,481,063	116	1,485,162	36	52,172,786 2,749
前年度	81,345,397	239	11,444,130	70	189,061	6	208,450	4	12,962,444	108	1,655,819	50	32,200 1 54,853,293 (2,440)

(備考)「市町村長の処分により消滅したもの」をカッコ外書きとしている。

税目別

(単位：円)

税 目	不納欠損処分額	執行の停止に係るもの							停止中に徴収権の時効		時効完成により消滅		市町村長の処分により	
		停止が3年間継続したことにより消滅したもの			法第15条の7第5項該当		停止中に徴収権の時効		した も の	消滅したもの	人			
		法第15条の7第1項第1号	同項第2号	同項第3号	により消滅させたもの	完成により消滅したもの	件	件						
県民税 個人	52,172,786												52,172,786 (2,749)	
個人 法人	2,831,676	45	22,000	1				2,746,676	41	63,000	3			
事業税 個人	396,050	3								396,050	3			
個人 法人	17,211,557	16						17,211,557	16					
不動産取得税	3,723,400	2						3,723,400	2					
県たばこ税														
ゴルフ場利用税														
軽油引取税														
自動車税種別割	1,282,676	42						1,282,676	42					
鋳区税														
産業廃棄物税														
旧法による税・自動車税	2,635,845	77	834,979	24	130,400	5	127,600	3	516,754	15	1,026,112	30		
合計	80,253,990	185	856,979	25	130,400	5	127,600	3	25,481,063	116	1,485,162	36	52,172,786 (2,749)	

振興局別

(単位：円)

振興局	不納欠損処分額	執行の停止に係るもの							停止中に徴収権の時効		時効完成により消滅		市町村長の処分により	
		停止が3年間継続したことにより消滅したもの			法第15条の7第5項該当		停止中に徴収権の時効		した も の	消滅したもの	人			
		法第15条の7第1項第1号	同項第2号	同項第3号	により消滅させたもの	完成により消滅したもの	件	件						
盛岡	38,886,944	86	144,400	5	29,900	2			23,025,263	45	1,393,862	34	14,293,519 (655)	
県南	3,647,916	29	598,879	16					437,800	11	91,300	2	2,519,937	
花巻	15,349,109	18	22,000	1	21,500	1	127,600	3	378,746	13			14,799,263 (1,284)	
一関	11,106,738	16	22,700	1					454,834	15			10,629,204 (440)	
沿岸	3,356,212	2							58,300	2			3,297,912 (71)	
宮古	2,217,249	13			79,000	2			581,820	11			1,556,429 (78)	
大船渡	2,879,313	9							256,100	9			2,623,213 (82)	
県北	1,397,016	3	69,000	2					9,100	1			1,318,916 (98)	
二戸	1,413,493	9							279,100	9			1,134,393 (41)	
東京														
合計	80,253,990	185	856,979	25	130,400	5	127,600	3	25,481,063	116	1,485,162	36	52,172,786 (2,749)	

(10) 収入未済額（個人県民税を除く）

年度別 年 度	収入未済額		収入未済額の内訳															
			財産差押え		徴収猶予		換価の猶予		執行の停止		徴収嘱託		交付要求(参加差押えを含む)		分納誓約		その他	
	件	円	件	円	件	円	件	円	件	円	件	円	件	円	件	円	件	円
3																		
4																		
5																		
6																		
7																		
8																		
9																		
10																		
11																		
12																		
13																		
14																		
15		256,500	10			256,500	10											
16		196,600	5			196,600	5											
17		130,900	3			130,900	3											
18		178,400	7			174,300	6										4,100	1
19		209,800	9			170,300	8										39,500	1
20		309,958	4						38,400	1				271,558	3			
21		287,300	8			247,800	7			39,500	1							
22		327,307	7			247,400	4			72,407	2			7,500	1			
23		132,082	5			105,400	3							18,000	1		8,682	1
24		340,114	6			165,600	2			2,538	1						171,976	3
25		6,429,063	11	6,045,457	4	70,600	1			134,865	3						178,141	3
26		379,400	6	220,900	2	52,300	1			106,200	3							
27		492,055	15	22,500	1	107,200	4			88,155	3						125,800	3
28		8,256,836	30	45,400	1					415,486	9	7,374,900	9	246,893	5		174,157	6
29		1,584,996	42	592,790	9					645,699	17			294,780	7		51,727	9
30		10,662,750	123	674,400	12	51,400	4			2,418,927	56	2,600	1	661,616	13		6,853,807	37
元		11,175,041	192	1,082,153	17	611,100	16	103,500	2	5,296,200	71	41,200	1	1,330,006	17		2,710,882	68
2		28,398,652	342	1,009,700	24	304,800	18	287,600	3	15,893,193	75	58,600	1	3,607,098	62		7,237,661	159
3		27,483,808	469	2,486,581	29	385,600	19	459,800	4	2,271,169	39	2,524,000	7	6,204,933	75		13,151,725	296
4		503,060,997	1,184	974,080	24	432,254,697	25	6,382,100	5	294,900	9	549,700	21	25,367,312	452		37,238,208	648
合 計		600,292,559	2,478	13,153,961	123	435,532,497	136	7,233,000	14	27,717,639	290	10,551,000	40	38,158,096	640		67,946,366	1,235
前 年 度		469,963,358	2,762	27,734,169	168	267,958,264	174	20,558,380	21	11,440,626	275	15,672,700	49	31,565,542	446		95,033,677	1,629

税目別 (単位:円)

税 目	収入未済額		収入未済額の内訳															
			財産差押え		徴収猶予		換価の猶予		執行の停止		徴収嘱託		交付要求(参加差押えを含む)		分納誓約		その他	
	件	円	件	円	件	円	件	円	件	円	件	円	件	円	件	円	件	円
県民税(法人)		9,751,507	288	59,300	2					2,288,869	30	639,700	19	1,117,032	55		5,646,606	182
事業税 個人		35,671,799	250	10,092,671	33	31,900	1	1,184,000	11	1,388,700	13			15,363,161	106		7,611,367	86
法人		28,518,293	91							12,182,076	8	2,284,300	2	4,001,308	35		10,050,609	46
不動産取得税		42,192,877	370	395,510	11	5,051,900	123	6,000,000	1	2,636,996	4	7,380,400	10	8,331,633	71		12,396,438	150
県たばこ税																		
ゴルフ場利用税																		
軽油引取税		430,410,697	11			430,410,697	11											
自動車税種別割		42,086,884	1,166	1,879,827	54	38,000	1	49,000	2	3,663,425	96	244,000	8	7,454,747	271		28,757,885	734
鉱区税																		
産業廃棄物税																		
旧法による税・自動車税		11,660,502	302	726,653	23					5,557,573	139	2,600	1	1,890,215	102		3,483,461	37
合 計		600,292,559	2,478	13,153,961	123	435,532,497	136	7,233,000	14	27,717,639	290	10,551,000	40	38,158,096	640		67,946,366	1,235

振興局別 (単位:円)

振興局	収入未済額		収入未済額の内訳															
			財産差押え		徴収猶予		換価の猶予		執行の停止		徴収嘱託		交付要求(参加差押えを含む)		分納誓約		その他	
	件	円	件	円	件	円	件	円	件	円	件	円	件	円	件	円	件	円
盛岡		489,465,167	1,359	5,385,897	81	414,594,600	64	528,800	5	9,095,687	156	501,700	9	22,138,936	361		37,219,547	683
南		27,197,462	208	320,290	12	18,258,653	31			760,206	16	127,200	5	3,156,669	33		4,574,444	111
花巻		40,983,848	492	6,542,457	15	1,539,244	17			1,651,973	39	7,396,900	10	6,530,106	145		17,323,168	266
一関		4,157,110	86	699,400	7	402,200	12			322,900	9	153,000	5	2,149,310	43		430,300	10
沿岸		2,631,600	36			135,500	1	704,200	8	483,300	15			182,700	4		1,125,900	8
宮古		22,159,975	100			10,000	1			14,001,968	20	2,228,400	5	2,546,900	16		3,372,707	58
大船渡		2,814,475	62	193,600	6	499,200	2			182,800	6	98,800	5	1,040,875	21		799,200	22
北		2,554,905	60			72,200	4			1,131,605	27			43,300	2		1,307,800	27
二戸		8,237,217	73	12,317	2	20,900	4	6,000,000	1	87,200	2	45,000	1	369,300	15		1,702,500	48
東京		90,800	2											90,800			90,800	2
合 計		600,292,559	2,478	13,153,961	123	435,532,497	136	7,233,000	14	27,717,639	290	10,551,000	40	38,158,096	640		67,946,366	1,235

(11) 収入未済額（個人県民税）

(単位:円)

年度	収入未済額		収入未済額の内訳								
			財産差押え	徴収猶予	換価の猶予	執行の停止	その他				
3	件		件								
4											
5											
6											
7											
8	24,602	2						23,400	1	1,202	1
9	46,073	5						11,620	1	34,453	4
10	169,040	8						80	2	168,960	6
11	37,298	3	37,293	3						5	
12	374,394	33	147,695	9						226,699	24
13	291,824	37	136,950	13				4,649	5	150,225	19
14	419,607	65	202,600	21				79,429	7	137,578	37
15	420,841	82	121,242	27				47,319	10	252,280	45
16	538,803	145	204,503	25				51,933	14	282,367	106
17	1,400,560	171	400,021	43				235,876	27	764,663	101
18	1,327,095	259	320,650	41				288,308	30	718,138	188
19	2,904,023	275	682,538	41				580,480	37	1,641,005	197
20	3,862,064	472	679,051	76				751,104	47	2,431,910	349
21	4,138,059	612	1,477,569	61				835,940	70	1,824,549	481
22	5,082,849	857	878,911	78		23,280	3	1,450,828	89	2,729,830	687
23	5,061,544	756	488,350	54				1,122,360	93	3,450,834	609
24	6,377,574	967	1,197,434	104			15,508	1,487,334	166	3,677,298	696
25	19,923,255	1,353	1,529,485	138			40,444	2,143,104	231	16,210,222	980
26	15,135,677	1,507	3,514,331	212			218,199	2,825,566	298	8,577,581	990
27	16,676,585	1,856	2,309,193	167			48,892	3,179,786	298	11,138,714	1,385
28	24,195,205	2,318	3,657,991	286			87,237	3,905,403	392	16,544,573	1,627
29	41,336,366	3,574	8,170,189	438	27,251	6	224,002	9,140,418	483	23,774,506	2,632
30	63,499,468	5,443	8,999,745	545			383,384	11,933,320	1,077	42,183,019	3,801
元	95,077,434	6,984	10,173,165	557	144,783	12	435,394	14,791,898	1,271	69,532,194	5,115
2	107,246,359	8,807	16,062,218	749	875,098	27	779,170	12,901,534	1,063	76,628,340	6,928
3	135,683,031	12,487	14,061,270	1,029	100,237	10	1,184,119	8,673,510	962	111,663,895	10,413
	294,392,298	23,046	14,128,856	869	1,146,736	15	2,586,874	3,325,118	350	273,204,714	21,675
合計	845,641,928	72,124	89,581,251	5,586	2,294,105	70	6,026,502	79,790,318	7,024	667,949,752	59,096
前年度	869,815,495	72,519	76,266,343	5,031	2,739,013	155	15,142,864	72,465,105	6,653	703,202,170	60,004

(単位:円)

振興局	収入未済額		収入未済額の内訳									
			財産差押え	徴収猶予	換価の猶予	執行の停止	その他					
盛岡	320,669,512	27,731	31,633,630	2,337			2,255,089	153	24,227,394	2,158	262,553,399	23,083
県南	75,495,951	7,883	8,691,652	511	116,897	5		4,662,751	430	62,024,651	6,937	
花巻	161,056,628	15,847	19,721,711	950	780,811	11	1,376,185	67	17,266,630	1,548	121,911,291	13,271
一関	81,283,156	3,174	9,133,553	213	15,666	6	1,890,289	78	12,934,850	527	57,308,798	2,350
沿岸	33,158,334	2,007	3,811,636	104	163,536	12		2,876,380	292	26,306,782	1,599	
宮古	45,047,710	3,816	5,500,409	600	64,989	5		3,554,252	590	35,928,060	2,621	
大船渡	46,504,009	3,792	1,934,527	207			42,357	7	5,133,203	499	39,393,922	3,079
県北	40,407,582	3,935	4,480,631	372	714,326	25	179,456	23	3,744,259	392	31,288,910	3,123
二戸	42,019,046	3,939	4,673,502	292	437,880	6	283,126	20	5,390,599	588	31,233,939	3,033
合計	845,641,928	72,124	89,581,251	5,586	2,294,105	70	6,026,502	348	79,790,318	7,024	667,949,752	59,096

第4

納税奨励

1 納税貯蓄組合の状況

(1) 令和4年度補助金交付状況(振興局別)(単位:円)

振興局	区分	納税貯蓄組合補助金	
		金額	
盛	岡		0
県	南		0
花	卷		0
一	関	491,600	
沿	岸		0
宮	古	95,400	
大	船		0
県	北		0
二	戸	439,800	
合 計		1,026,800	
前 年 度		1,090,700	
前年対比(%)		94.1	

(2) 年度別 (令和2年度~令和4年度)(単位:円)

年度	補助金交付状況
2	1,344,000
3	1,090,700
4	1,026,800

memo	
27	2,216,300
28	2,183,300
29	2,134,200
30	1,821,800
元	1,719,800

(備考)
補助率

納税貯蓄組合連合会が事業を行う場合に要する経費と次に掲げる均等割額と構成員割額の合計額を比較していずれか低い額とする。

(ア)均等割額
市の連合会 19,600円
町の連合会 15,700円
村の連合会 11,800円

(イ)構成員割額
当該市町村納税貯蓄組合連合会を構成している納税貯蓄組合(10人未満で組織するものを除く。)1組合につき1,000円

(3) 納税貯蓄組合組織別調(振興局別)

(令和5年3月31日現在)

振興局	区分	地域別組合		勤務先別組合		業種別組合		窓口組合		その他組合		合計		前年同期		増減対比			
		組合数	組合員数	組合数	組合員数	組合数	組合員数	組合数	組合員数	組合数	組合員数	組合数(A)	組合員数(B)	組合数(C)	組合員数(D)	組合数(A)-(C)	組合員数(B)-(D)	(A)(C)	(B)(D)
盛	岡											0	0	0	0	0	0		
県	南											0	0	0	0	0	0		
花	卷	109	2,041									109	2,041	111	2,097	△ 2	△ 56	98.2	97.3
一	関	459	47,895			1	75					460	47,970	472	49,271	△ 12	△ 1,301	97.5	97.4
沿	岸	5	190									5	190	18	587	△ 13	△ 397	27.8	32.4
宮	古	114	2,705			4	700	1	52	1	146	120	3,603	129	3,937	△ 9	△ 334	93.0	91.5
大	船	76	4,438									76	4,438	84	4,982	△ 8	△ 544	90.5	89.1
県	北	158	11,539									158	11,539	159	11,991	△ 1	△ 452	99.4	96.2
二	戸	401	11,036	1	4	2	50	2	62			406	11,152	415	11,627	△ 9	△ 475	97.8	95.9
合 計		1,322	79,844	1	4	7	825	3	114	1	146	1,334	80,933	1,388	84,492	△ 54	△ 3,559	96.1	95.8
前 年 同 期		1,374	83,239	1	4	8	939	4	164	1	146	1,388	84,492	1,551	99,780	△ 163	△ 15,288	89.5	84.7
増 減		△ 52	△ 3,395	0	0	△ 1	△ 114	△ 1	△ 50	0	0	△ 54	△ 3,559	△ 163	△ 15,288				
対 比 (%)		96.2	95.9			87.5	87.9	75.0	69.5	100.0	100.0	96.1	95.8	89.5	84.7				

(4) 市町村別納税貯蓄組合組織状況

(令和4年3月31日現在)

局	市町村名	組合数	組合員数	局	市町村名	組合数	組合員数
盛岡	盛岡市	—	—	宮古	宮古市	20	1,199
	八幡平市	—	—		山田町	9	207
	滝沢市	—	—		岩泉町	76	1,536
	雫石町	—	—		田野畑村	15	661
	葛巻町	—	—		計	120	3,603
	岩手町	—	—	大船渡	大船渡市	15	1,499
	紫波町	—	—		陸前高田市	61	2,939
	矢巾町	—	—		住田町	—	—
	計	0	0	計	76	4,438	
県南	奥州市	—	—	県北	久慈市	53	3,609
	金ヶ崎町	—	—		普代村	14	1,746
	計	0	0		野田村	33	1,615
花巻	花巻市	—	—		洋野町	58	4,569
	北上市	—	—	計	158	11,539	
	遠野市	109	2,041	二戸	二戸市	187	5,018
	西和賀町	—	—		軽米町	88	2,095
計	109	2,041	九戸村		57	2,323	
一関	一関市	460	47,970	一戸町	74	1,716	
	平泉町	—	—	計	406	11,152	
	計	460	47,970	合計	1,334	80,933	
沿岸	釜石市	5	190				
	大槌町	—	—				
	計	5	190				

第5

徵稅費

1 令和4年度徴税費決算額

(単位:円)

科 目	決算額	前年度比較	
		3年度決算額	増減額(一)
3項			
徴 税 費	5,611,037,514	5,457,654,036	153,383,478
1目			
税 務 総 務 費	2,535,321,294	2,524,601,825	10,719,469
給 料	638,922,458	642,087,982	△ 3,165,524
職 員 手 当 等	393,896,445	394,400,814	△ 504,369
共 済 費	217,268,635	217,569,181	△ 300,546
報 償 費		19,200	△ 19,200
旅 費	3,881,570	3,093,105	788,465
需 用 費	721,267	787,248	△ 65,981
役 務 費	331,870	286,240	45,630
委 託 料	191,810	165,561	26,249
使用料及び賃借料	2,499,674	2,085,428	414,246
工 事 請 負	—	—	—
備 品 購 入 費	459,800	1,262,212	△ 802,412
負担金、補助及び交付金	260,772	285,842	△ 25,070
償還金、利子及び割引料	1,276,886,993	1,262,559,012	14,327,981
2目			
賦 課 徴 収 費	3,075,716,220	2,933,052,211	142,664,009
報 酬	29,264,395	29,101,809	162,586
職 員 手 当 等	5,963,028	6,140,286	△ 177,258
共 済 費	5,688,629	5,671,143	17,486
報 償 費	326,080	308,865	17,215
旅 費	2,192,016	1,914,700	277,316
需 用 費	36,567,877	33,183,131	3,384,746
役 務 費	69,111,202	65,731,595	3,379,607
委 託 料	542,171,026	396,125,694	146,045,332
使用料及び賃借料	6,321,050	1,832,040	4,489,010
負担金、補助及び交付金	2,377,919,417	2,392,874,448	△ 14,955,031
公 課 費	191,500	168,500	23,000

2 徴税費決算額 (平成29年度～令和4年度)

(単位:千円、%、人)

区 分		平成29年度	平成30年度	令和元年度	令和2年度	令和3年度	令和4年度	
徴	基本給 ①	648,831	629,466	636,088	647,716	642,088	638,922	
	人件費	超過勤務手当	31,595	30,859	30,347	35,500	25,191	25,269
		税務特別手当	40,948	37,593	31,786	33,567	30,446	30,387
		その他の手当	352,204	345,070	345,350	347,722	338,763	338,240
		計 ②	424,747	413,522	407,483	416,789	394,400	393,896
その他の人件費 ③	267,011	253,932	253,099	259,157	258,483	258,185		
計 ①+②+③ ④		1,340,589	1,296,920	1,296,670	1,323,662	1,294,971	1,291,003	
税	旅費 ⑤	9,157	10,444	8,113	4,721	5,007	6,073	
	需用費	需用費	39,741	37,019	39,005	40,096	33,970	37,289
		通信運搬費	74,870	74,267	74,386	65,776	65,675	69,066
		備品費	1,475	1,326	31,365	2,530	1,262	460
		その他	416,200	540,141	444,866	352,036	400,693	551,744
計 ⑥	532,286	652,753	589,622	460,438	501,600	658,559		
費	徴収取扱費等	県民税徴収取扱費	1,905,445	1,922,367	1,917,963	1,922,869	1,917,419	1,916,113
		地方消費税徴収取扱費	72,709	76,584	72,816	68,041	66,485	62,139
		軽油引取税特別徴収交付金	436,270	438,353	424,174	393,308	377,401	359,695
		納税貯蓄組合補助金その他	70,796	54,285	32,399	40,303	31,856	40,234
	計 ⑦	2,485,220	2,491,589	2,447,352	2,424,521	2,393,161	2,378,181	
合計 ④+⑤+⑥+⑦		4,367,252	4,451,706	4,341,757	4,213,342	4,194,739	4,333,816	
税収入に対する徴税費の割合	対予算額	3.35%	3.32%	3.36%	3.32%	3.15%	3.29%	
	対調定額	3.28%	3.27%	3.30%	3.24%	3.09%	3.26%	
	対収入額	3.33%	3.32%	3.34%	3.29%	3.12%	3.29%	
徴税吏員等数	吏員	172	171	174	175	173	173	
	その他の職員	5	6	6	7	9	19	
	計	177	177	180	182	182	192	
徴税吏員一人当たりの徴税額		763,314	784,952	747,228	731,238	775,999	760,645	
一人当たりの徴税費	人件費(含旅費)	7,847	7,645	7,499	7,591	7,514	7,498	
	需用費(含報償費)	17,544	18,388	17,454	16,485	16,733	17,553	
	計	25,391	26,033	24,953	24,076	24,247	25,051	

(当該年度3月31日現在)

3 報 償 費

(1) 県民税徴収取扱費(令和2年度～令和4年度)

(単位:円)

振興局	令和2年度	令和3年度	令和4年度
盛岡	746,239,967	748,123,939	752,150,154
県南【本局】	204,494,458	205,801,724	204,294,228
県南【花巻】	353,880,926	354,406,406	357,858,720
県南【一関】	185,593,608	182,871,529	181,552,310
沿岸【本局】	66,730,452	65,798,806	64,648,153
沿岸【宮古】	114,252,004	112,365,714	109,885,432
沿岸【大船渡】	92,228,893	90,011,685	89,215,882
県北【本局】	82,369,973	82,100,085	80,133,958
県北【二戸】	77,079,491	75,939,334	76,375,063
合 計	1,922,869,772	1,917,419,222	1,916,113,900

(2) 特別徴収交付金(令和2年度～令和4年度)

(単位:円)

振興局	軽油引取税			産業廃棄物税		
	令和2年度	令和3年度	令和4年度	令和2年度	令和3年度	令和4年度
盛岡	279,146,600	266,757,300	250,526,400	503,000	461,500	482,300
県南【本局】	39,474,500	41,837,400	41,282,700	1,471,200	1,430,700	1,486,100
県南【花巻】	26,792,700	25,087,500	29,748,100	—	—	—
県南【一関】	12,518,700	12,312,600	11,357,500	—	—	—
沿岸【本局】	3,097,000	1,832,700	1,521,300	15,000	11,000	8,400
沿岸【宮古】	13,944,100	11,587,700	9,998,000	—	—	—
沿岸【大船渡】	8,280,200	8,391,800	7,396,500	97,800	70,100	64,200
県北【本局】	2,830,200	2,634,500	1,159,200	198,100	237,700	266,900
県北【二戸】	7,223,700	6,958,800	6,705,100	—	—	—
合 計	393,307,700	377,400,300	359,694,800	2,285,100	2,211,000	2,307,900

(備考) 各年度記載の交付金は、それぞれ前年度の実績に対して交付したものである。

4 交 付 金

(単位:千円)

市町村名	自動車取得税・自動車税環境性能割		交付額	ゴルフ場 利用税 交付額	県民税 利子割 交付額	県民税 配当割 交付額	県民税 株式等譲 渡割 交付額	地方法 消費税 交付額	法人 事業税 交付額
	道路(補正前)								
	延長	面積							
	m	m ²							
盛岡市	1,965,897	12,580,202	47,992	19,167	12,998	101,668	76,968	7,715,152	636,786
宮古市	771,976	4,229,775	14,878	10,897	1,581	12,248	9,212	1,280,672	86,673
大船渡市	555,711	2,938,443	10,492		1,216	9,464	7,140	903,884	63,487
花巻市	3,115,606	16,511,787	46,374	15,208	3,032	23,739	17,977	2,340,017	132,935
北上市	1,849,677	10,213,033	32,442	10,968	3,595	28,317	21,527	2,438,804	199,077
久慈市	664,901	3,659,276	10,361		1,102	8,616	6,516	855,778	62,125
遠野市	1,149,815	5,932,560	17,068		683	5,334	4,029	642,330	49,615
一関市	3,693,777	19,556,086	55,350	12,811	3,425	26,750	20,230	2,832,510	168,737
陸前高田市	442,510	2,344,543	6,522		521	4,051	3,051	438,400	22,663
釜石市	492,551	2,638,259	9,396		1,088	8,405	6,311	841,858	94,098
二戸市	722,706	3,563,952	10,319		765	5,991	4,535	665,504	44,251
八幡平市	907,138	5,309,784	14,472	20,195	675	5,292	4,011	609,085	36,498
奥州市	2,816,543	16,023,290	43,949	26,507	3,750	29,364	22,243	2,850,640	175,545
滝沢市	503,588	3,075,535	10,777	5,669	1,956	15,394	11,691	1,303,878	54,776
市計	19,652,396	108,576,525	330,392	121,422	36,387	284,633	215,441	25,718,512	1,827,266
雫石町	810,394	4,179,357	11,965	14,879	440	3,464	2,631	405,280	24,278
葛巻町	301,763	1,603,855	4,522		133	1,048	791	136,946	5,989
岩手町	456,333	2,343,693	6,637	16,737	335	2,622	1,983	298,621	13,560
紫波町	914,127	4,943,677	13,643	7,474	1,003	7,904	6,006	759,331	30,665
矢巾町	615,670	3,533,674	9,561		989	7,800	5,929	747,076	61,729
西和賀町	297,680	1,635,491	4,690	3,110	130	1,030	783	134,865	7,427
金ヶ崎町	537,679	3,047,961	8,390	8,967	501	3,953	3,003	439,261	59,067
平泉町	229,846	1,284,332	3,509		188	1,476	1,115	185,249	11,515
住田町	164,847	866,383	2,485		127	995	753	126,557	7,544
大槌町	213,731	1,152,759	3,733		333	2,576	1,934	256,202	11,504
山田町	199,189	1,181,118	3,976		397	3,089	2,327	345,437	16,846
岩泉町	302,933	1,613,437	4,594		203	1,603	1,215	222,408	11,993
田野畑村	183,529	1,167,404	3,038		81	638	481	75,415	4,107
普代村	164,876	865,611	2,439		64	498	372	61,577	3,587
軽米町	346,057	1,757,179	5,045	15,962	211	1,677	1,275	206,851	12,590
野田村	135,557	738,786	2,046		116	907	683	92,274	4,954
九戸村	168,774	974,003	2,697		117	929	706	133,516	7,617
洋野町	451,922	2,334,578	6,556		407	3,183	2,408	354,629	15,117
一戸町	404,602	2,146,009	6,010		283	2,222	1,680	290,297	14,923
町村計	6,899,509	37,369,307	105,536	67,129	6,058	47,614	36,075	5,271,792	325,012
県計	26,551,905	145,945,832	435,928	188,551	42,445	332,247	251,516	30,990,304	2,152,278

參考資料

1 令和4年度一般会計予算額

(1) 一般会計歳入予算の状況

(単位：千円)

科 目	令和5年度		令和4年度		比較 (A)-(B)	前年対比 (A)/(B) %	令和4年度		比較 (A)-(C)	前年対比 (A)/(C) %
	当初予算	構成比	当初予算	構成比			最終予算	構成比		
	(A)	%	(B)	%			(C)	%		
1 県 税	129,285,000	16.8	130,807,000	16.5	△ 1,522,000	98.8	131,850,000	15.4	△ 2,565,000	98.1
2 地方消費税清算金	63,554,000	8.2	58,886,000	7.4	4,668,000	107.9	61,738,000	7.2	1,816,000	102.9
3 地方譲与税	25,216,000	3.3	25,503,000	3.2	△ 287,000	98.9	26,687,000	3.1	△ 1,471,000	94.5
4 地方特例交付金	672,404	0.1	572,074	0.1	100,330	117.5	702,616	0.1	△ 30,212	95.7
5 地方交付税	221,297,123	28.7	216,844,009	27.4	4,453,114	102.1	228,814,924	26.7	△ 7,517,801	96.7
6 交通安全対策特別交付金	367,000	0.0	383,000	0.0	△ 16,000	95.8	338,090	0.0	28,910	108.6
7 分担金及び負担金	1,644,178	0.2	1,190,084	0.2	454,094	138.2	2,824,931	0.3	△ 1,180,753	58.2
8 使用料及び手数料	7,569,256	1.0	7,687,073	1.0	△ 117,817	98.5	7,431,112	0.9	138,144	101.9
9 国庫支出金	124,507,772	16.1	126,929,912	16.0	△ 2,422,140	98.1	156,131,031	18.2	△ 31,623,259	79.7
10 財産収入	1,227,892	0.2	957,214	0.1	270,678	128.3	872,720	0.1	355,172	140.7
11 寄附金	715,397	0.1	198,696	0.0	516,701	360.0	373,258	0.0	342,139	191.7
12 繰入金	19,569,573	2.5	21,138,960	2.7	△ 1,569,387	92.6	27,475,141	3.2	△ 7,905,568	0.0
13 繰越金	1	0.0	1	0.0	0	100.0	17,616,244	2.1	△ 17,616,243	0.0
14 諸収入	133,878,347	17.4	146,657,827	18.5	△ 12,779,480	91.3	134,153,058	15.7	△ 274,711	99.8
15 県 債	41,904,000	5.4	54,481,000	6.9	△ 12,577,000	76.9	59,257,000	6.9	△ 17,353,000	70.7
歳入合計	771,407,943	100.0	792,235,850	100.0	△ 20,827,907	97.4	856,265,125	100.0	△ 84,857,182	90.1

(備考) 継続費及び繰越事業費繰越財源充当額を除いた額である。

(1) 歳入

(単位：千円)

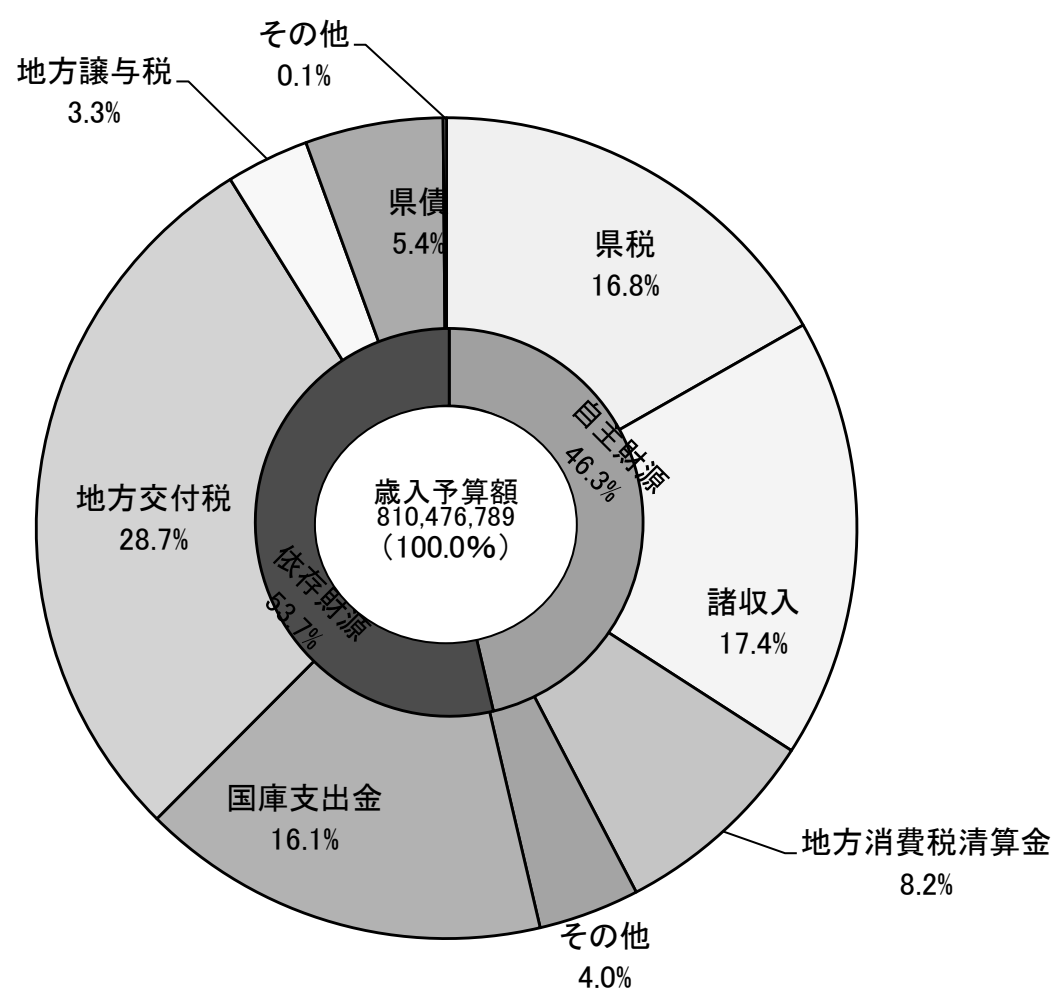

(2) 一般会計目的別歳出予算の状況

(単位:千円)

科 目	令和5年度		令和4年度				比較増減			
	当初予算 (A)	構成比 %	当初予算 (B)	構成比 %	最終予算 (C)	構成比 %	対当初 (A)-(B)	対最終 (A)-(C)	(A)/(B) %	(A)/(C) %
1 議会費	1,386,700	0.2	1,345,811	0.2	1,316,168	0.2	40,889	70,532	103.0	105.4
2 総務費	32,275,160	4.2	29,718,014	3.8	57,560,410	6.7	2,557,146	△ 25,285,250	108.6	56.1
3 民生費	92,253,769	12.0	97,613,564	12.3	102,509,562	12.0	△ 5,359,795	△ 10,255,793	94.5	90.0
4 衛生費	52,058,547	6.7	55,313,697	7.0	58,419,469	6.8	△ 3,255,150	△ 6,360,922	94.1	89.1
5 労働費	2,751,785	0.4	2,806,162	0.4	2,535,163	0.3	△ 54,377	216,622	98.1	108.5
6 農林水産業費	58,514,029	7.6	51,191,321	6.5	63,807,331	7.5	7,322,708	△ 5,293,302	114.3	91.7
7 商工費	122,190,710	15.8	134,704,702	17.0	130,703,839	15.3	△ 12,513,992	△ 8,513,129	90.7	93.5
8 土木費	56,948,057	7.4	52,157,787	6.6	71,705,743	8.4	4,790,270	△ 14,757,686	109.2	79.4
9 警察費	27,435,770	3.6	28,722,661	3.6	28,440,030	3.3	△ 1,286,891	△ 1,004,260	95.5	96.5
10 教育費	130,807,541	17.0	140,830,983	17.8	140,696,128	16.4	△ 10,023,442	△ 9,888,587	92.9	93.0
11 災害復旧費	12,050,155	1.6	15,445,531	1.9	10,839,974	1.3	△ 3,395,376	1,210,181	78.0	111.2
12 公債費	90,634,228	11.7	92,314,200	11.7	93,612,039	10.9	△ 1,679,972	△ 2,977,811	98.2	96.8
13 諸支出金	91,501,492	11.9	89,471,417	11.3	93,924,247	11.0	2,030,075	△ 2,422,755	102.3	97.4
14 予備費	600,000	0.1	600,000	0.1	195,022	0.0	0	404,978	100.0	—
歳出合計	771,407,943	100.0	792,235,850	100.0	856,265,125	100.0	△ 20,827,907	△ 84,857,182	97.4	90.1

(備考) 継続費及び繰越事業費繰越財源充当額を除いた額である。

(2) 歳出(目的別)

(単位:千円)

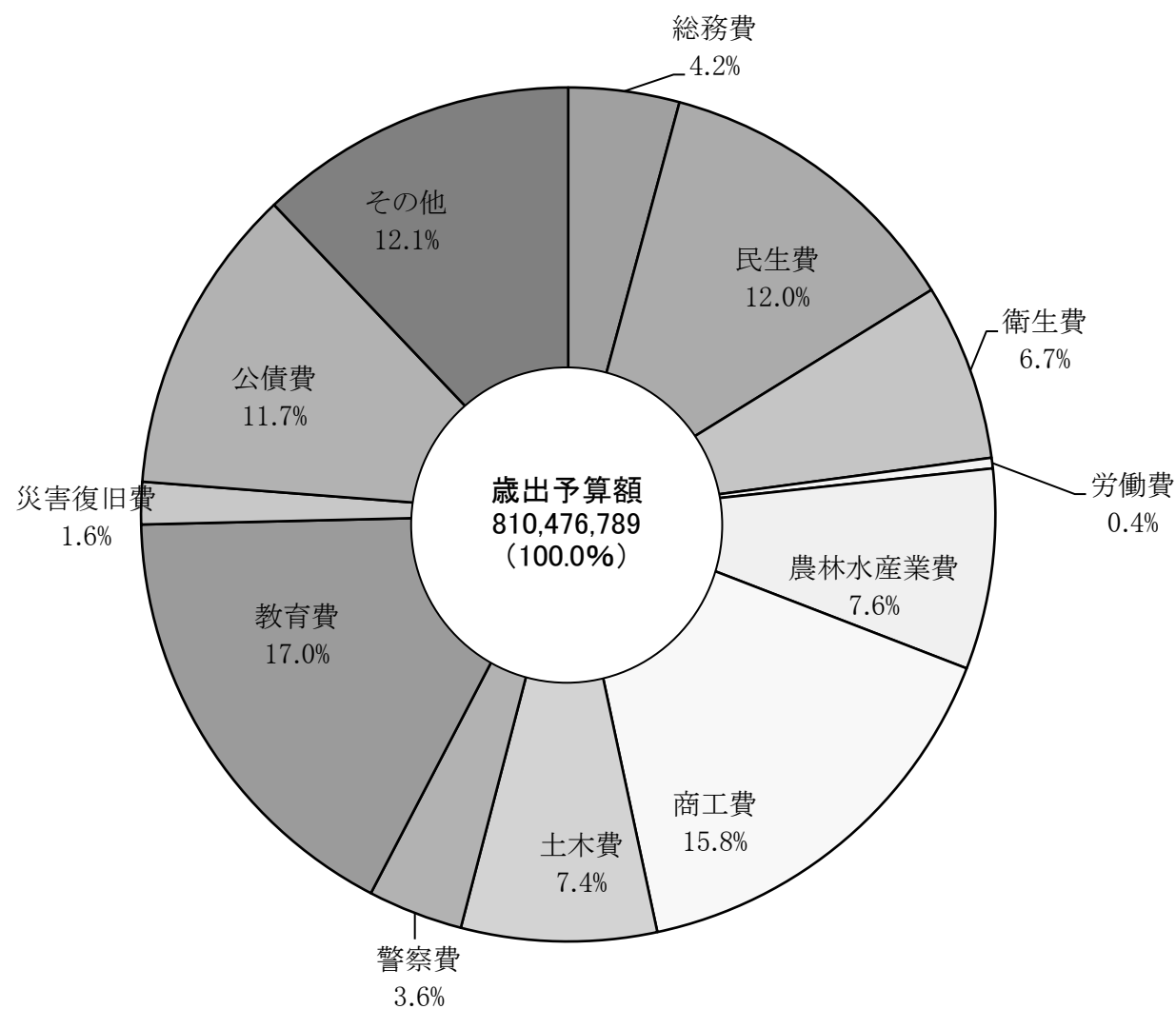

(3) 一般会計性質別歳出予算の状況

(単位:千円)

科 目	令和5年度		令和4年度				比較増減			
	当初予算	構成比	当初予算	構成比	最終予算	構成比	対当初	対最終	(A)/(B)	(A)/(C)
	(A)	%	(B)	%	(C)	%	(A)-(B)	(A)-(C)	%	%
1 人 件 費	164,548,134	21.3	176,460,569	22.3	176,240,292	20.6	△ 11,912,435	△ 11,692,158	93.2	93.4
2 物 件 費	36,896,645	4.8	33,816,052	4.3	44,373,929	5.2	3,080,593	△ 7,477,284	109.1	83.1
3 維持補修費	15,212,844	2.0	14,389,502	1.8	16,582,456	1.9	823,342	△ 1,369,612	105.7	91.7
4 扶 助 費	13,049,456	1.7	12,857,843	1.6	14,957,410	1.7	191,613	△ 1,907,954	101.5	87.2
5 補 助 費 等	212,682,546	27.6	220,488,604	27.8	231,110,606	27.0	△ 7,806,058	△ 18,428,060	96.5	92.0
6 普通建設事業費	80,426,894	10.4	73,176,463	9.2	102,566,549	12.0	7,250,431	△ 22,139,655	109.9	78.4
7 災害復旧事業費	11,910,236	1.5	15,323,548	1.9	10,679,599	1.2	△ 3,413,312	1,230,637	77.7	111.5
9 公 債 費	90,360,980	11.7	92,063,896	11.6	93,552,916	10.9	△ 1,702,916	△ 3,191,936	98.2	96.6
10 積 立 金	8,885,438	1.2	3,587,081	0.5	29,670,457	3.5	5,298,357	△ 20,785,019	247.7	29.9
11 出 資 金	93,090	0.0	93,370	0.0	64,126	0.0	△ 280	28,964	99.7	145.2
12 貸 付 金	126,925,139	16.5	138,877,715	17.5	125,768,242	14.7	△ 11,952,576	1,156,897	91.4	100.9
13 繰 出 金	9,816,541	1.3	10,501,207	1.3	10,098,543	1.2	△ 684,666	△ 282,002	93.5	97.2
14 予 備 費	600,000	0.1	600,000	0.1	600,000	0.1	0	0	100.0	100.0
歳 出 合 計	771,407,943	100.0	792,235,850	100.0	856,265,125	100.0	△ 20,827,907	△ 84,857,182	97.4	90.1

(備考) 継続費及び繰越事業費繰越財源充当額を除いた額である。

(3) 歳 出 (性質別)

(単位:千円)

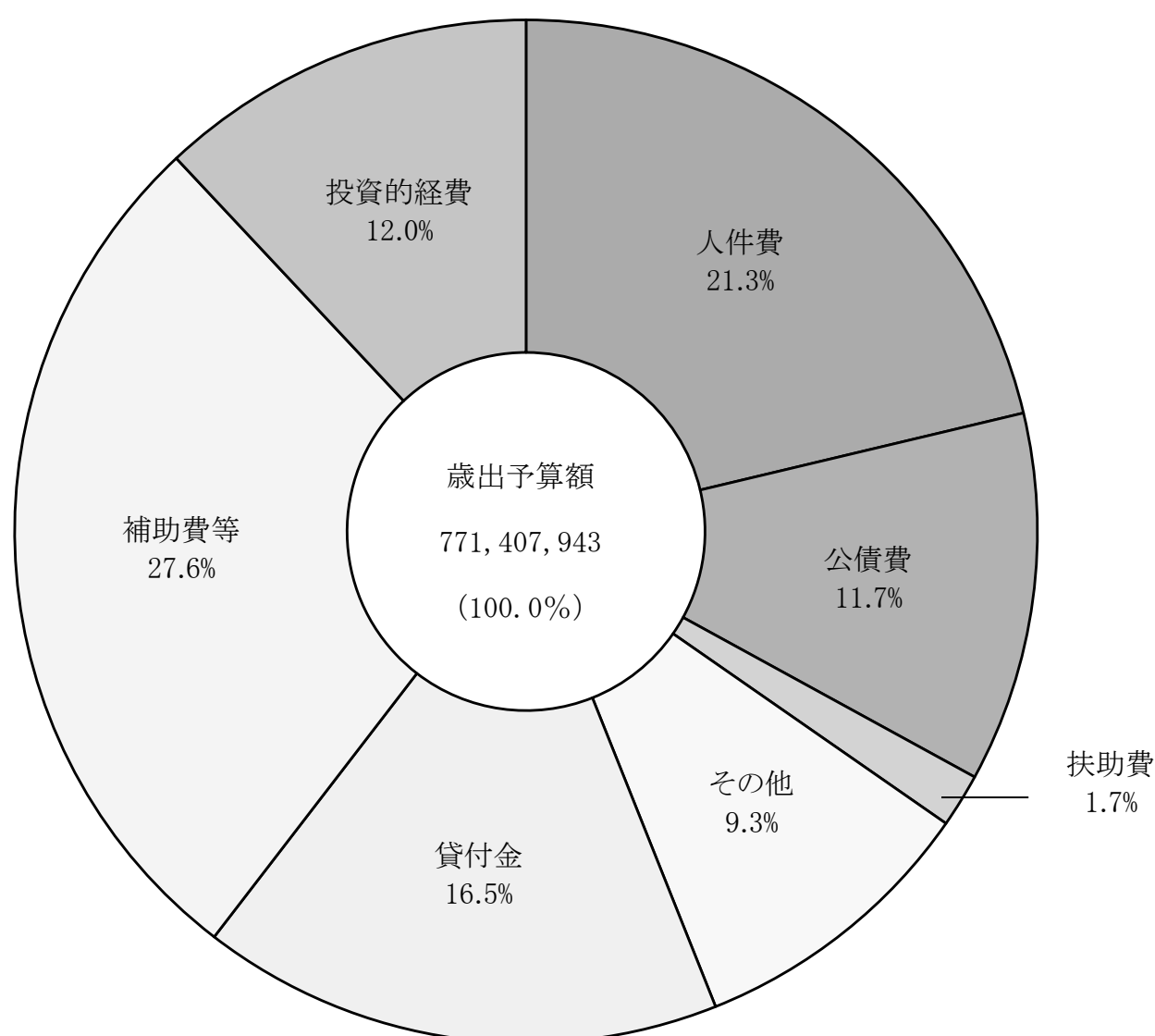

2 令和5年度県税予算額

(単位:千円)

税目	令和5年度		令和4年度				比較増減				
	当初予算額	構成比	当初予算額	構成比	最終予算額	構成比	対当初	対最終	(A)/(B)	(A)/(C)	
	(A)	%	(B)	%	(C)	%	(A)-(B)	(A)-(C)	%	%	
県民税	個人	37,205,000	28.8	36,993,000	28.3	36,893,000	28.0	212,000	312,000	100.6	100.8
	法人	3,329,000	2.6	3,245,000	2.5	3,371,000	2.6	84,000	△ 42,000	102.6	98.8
	利子割	70,000	0.1	133,000	0.1	70,000	0.1	△ 63,000	0	52.6	100.0
	小計	40,604,000	31.5	40,371,000	30.9	40,334,000	30.7	233,000	270,000	100.6	100.7
事業税	個人	1,099,000	0.9	1,126,000	0.9	1,120,000	0.8	△ 27,000	△ 21,000	97.6	98.1
	法人	27,857,000	21.4	28,485,000	21.8	28,859,000	21.9	△ 628,000	△ 1,002,000	97.8	96.5
	小計	28,956,000	22.3	29,611,000	22.6	29,979,000	22.7	△ 655,000	△ 1,023,000	97.8	96.6
地方消費税	譲渡割	23,987,000	18.6	24,584,000	18.8	24,422,000	18.5	△ 597,000	△ 435,000	97.6	98.2
	貨物割	251,000	0.2	183,000	0.1	223,000	0.2	68,000	28,000	137.2	112.6
	小計	24,238,000	18.8	24,767,000	18.9	24,645,000	18.7	△ 529,000	△ 407,000	97.9	98.3
不動産取得税	2,291,000	1.8	2,338,000	1.8	2,743,000	2.1	△ 47,000	△ 452,000	98.0	83.5	
県たばこ税	1,513,000	1.2	1,424,000	1.1	1,513,000	1.1	89,000	0	106.3	100.0	
ゴルフ場利用税	271,000	0.2	272,000	0.2	275,000	0.2	△ 1,000	△ 4,000	99.6	98.5	
軽油引取税	13,105,000	10.0	13,876,000	10.6	13,777,000	10.4	△ 771,000	△ 672,000	94.4	95.1	
自動車税	環境性能割	1,011,000	0.8	951,000	0.7	1,025,000	0.8	60,000	△ 14,000	106.3	98.6
	種別割	17,177,000	13.3	17,065,000	13.0	17,428,000	13.2	112,000	△ 251,000	100.7	98.6
	小計	18,188,000	14.1	18,016,000	13.8	18,453,000	14.0	172,000	△ 265,000	101.0	98.6
鉦区税	17,000	0.0	17,000	0.0	18,000	0.0	0	△ 1,000	100.0	94.4	
狩猟税	14,000	0.0	14,000	0.0	14,000	0.0	0	0	100.0	100.0	
産業廃棄物税	85,000	0.1	96,000	0.1	85,000	0.1	△ 11,000	0	88.5	100.0	
旧法による税	軽油引取税	0	0.0	0	0.0	0	0.0	0	0	—	—
	自動車取得税	1,000	0.0	0	0.0	11,000	0.0	1,000	△ 10,000	—	—
	自動車税	2,000	0.0	5,000	0.0	3,000	0.0	△ 3,000	△ 1,000	40.0	66.7
	小計	3,000	0.0	5,000	0.0	14,000	0.0	△ 2,000	△ 11,000	60.0	21.4
県税計	129,285,000	100.0	130,807,000	100.0	131,850,000	100.0	△ 1,522,000	△ 2,565,000	98.8	98.1	

3 都道府県税収入状況

(1) 年度別決算状況(平成6年度～令和4年度)

(単位:百万円、%)

年度	地方財政計画による収入見込額 (イ)	最終予算額 (ロ)	調定額 (ハ)	決算額 (ニ)	(ロ)	(ニ)	(ニ)	(ニ)
					- (イ)	- (イ)	- (ロ)	- (ハ)
6	13,733,700	13,561,016	14,300,480	13,607,940	98.7	99.1	100.3	95.2
7	14,038,000	13,832,859	14,622,562	13,908,956	98.5	99.1	100.6	95.1
8	13,778,600	14,574,163	15,014,058	14,303,427	105.8	103.8	98.1	95.3
9	16,071,400	15,024,360	15,346,328	14,683,615	93.5	91.4	97.7	95.7
10	17,445,400	15,392,304	15,695,846	15,090,604	88.2	86.5	98.0	96.1
11	14,819,500	14,530,712	14,991,403	14,383,241	98.1	97.1	99.0	95.9
12	15,235,500	15,553,723	15,971,022	15,359,066	102.1	100.8	98.7	96.2
13	15,558,000	15,554,231	15,895,829	15,299,081	100.0	98.3	98.4	96.2
14	14,554,400	13,811,542	14,397,183	13,803,472	94.9	94.8	99.9	95.9
15	13,433,900	13,664,711	14,022,788	13,473,317	101.7	100.3	98.6	96.1
16	13,690,600	14,359,186	14,754,491	14,229,646	104.9	103.9	99.1	96.4
17	14,273,700	15,158,962	15,426,025	14,938,263	106.2	104.7	98.5	96.8
18	15,430,800	16,332,255	16,459,945	15,988,505	105.8	103.6	97.9	97.1
19	18,852,400	18,750,082	18,844,155	18,315,784	99.5	97.2	97.7	97.2
20	18,840,300	18,040,819	18,129,255	17,558,667	95.8	93.2	97.3	96.9
21	15,421,800	14,602,240	15,007,929	14,414,697	94.7	93.5	98.7	96.0
22	12,922,600	13,993,173	14,348,886	13,756,901	108.3	106.5	98.3	95.9
23	13,495,200	13,730,994	14,032,872	13,485,071	101.7	99.9	98.2	96.1
24	13,847,900	14,093,737	14,333,294	13,818,714	101.8	99.8	98.0	96.4
25	13,900,100	14,687,958	14,893,476	14,429,875	105.7	103.8	98.2	96.9
26	14,662,000	15,698,166	15,714,364	15,303,976	107.1	104.4	97.5	97.4
27	17,036,000	18,041,556	17,954,767	17,603,787	105.9	103.3	97.6	98.0
28	18,077,200	18,014,894	17,963,945	17,660,053	99.7	97.7	98.0	98.3
29	18,001,800	18,304,495	18,210,943	13,877,876	101.7	77.1	75.8	76.2
30	17,693,000	18,143,071	18,084,954	17,851,287	102.5	100.9	98.4	98.7
元	17,977,200	18,255,967	18,085,457	17,867,086	101.6	99.4	97.9	98.8
2	18,708,800	18,105,794	18,200,106	17,921,304	96.8	95.8	99.0	98.5
3	17,241,300	19,538,130	19,554,319	19,368,306	113.3	112.3	99.1	99.0
4	18,994,800	20,710,151	20,369,994	20,182,782	109.0	106.3	97.5	99.1

(2) 地方財政計画に対する都道府県税決算額(令和2年度～令和4年度)

(単位:百万円、%)

		令和2年度			令和3年度			令和4年度		
		地財計画による見込額	決算額	前年対比	地財計画による見込額	決算額	前年対比	地財計画による見込額	決算額	前年対比
県民税	個人	4,800,700	4,893,993	102.3	4,677,700	5,000,355	102.2	4,902,100	4,989,262	99.8
	法人	471,100	419,525	63.0	250,200	352,100	83.9	342,600	352,047	100.0
	利子割	41,600	32,540	107.4	31,600	25,964	79.8	26,700	21,395	82.4
事業税	個人	215,700	215,970	102.1	172,200	224,505	104.0	225,800	260,239	115.9
	法人	4,124,900	3,842,832	92.6	3,253,300	4,467,303	116.3	4,391,200	4,952,390	110.9
地方消費税	譲渡割	4,238,600	4,051,104	115.0	4,432,300	4,477,622	110.5	3,964,900	4,192,563	93.6
	貨物割	1,582,400	1,372,648	107.8	1,317,300	1,692,648	123.3	1,951,800	2,222,580	131.3
不動産取得税		425,700	374,327	92.6	379,100	392,078	104.7	391,100	418,478	106.7
道府県たばこ税		143,500	133,459	95.6	142,400	142,298	106.6	144,600	150,424	105.7
ゴルフ場利用税		41,100	39,361	91.4	40,400	44,408	112.8	40,700	44,703	100.7
自動車取得税		-	-	-	-	-	-	-	-	-
軽油引取税		964,100	910,147	96.3	930,000	926,475	101.8	930,700	919,804	99.3
自動車税	自動車税	-	-	-	-	-	-	-	-	-
	環境性能割	121,400	93,230	203	93,200	94,147	101.0	148,200	126,668	134.5
	種別割	1,529,400	1,530,173	12,791	1,513,400	1,519,794	99.3	1,528,300	1,526,785	100.5
鉱区税	300	319	97.0	300	315	98.7	300	312	99.0	
固定資産税	7,600	9,383	117.4	7,200	7,554	80.5	5,100	4,412	58.4	
狩猟税	700	748	97.7	700	740	98.9	700	720	97.3	
合計		18,708,800	17,919,759	100.3	17,241,300	19,368,306	108.1	18,994,800	20,182,782	104.2

(備考)

- 1 本表には、超過課税分並びに法定外普通税及び法定外目的税は含まれていない。
- 2 地財計画による見込額の「合計」は、「東日本大震災による減免等」による減収分(R2:52億円、R3:73億円、R4:56億円)を差し引いているため、各税目の合計と一致しない。

(3) 都道府県別決算額(平成20年度、令和2年度～令和4年度)

(単位：百万円、%)

都道府県	決 算 額				収入歩合		伸 長 率 (平成20年度=100)			令和4年度
	H20	2	3	4	3	4	2	3	4	決算額構成比
北海道	585,683	591,592	618,827	648,813	98.6	98.9	101.0	105.7	110.8	3.1
青森	138,565	146,191	152,436	146,865	99.0	99.1	105.5	110.0	106.0	0.7
岩手	124,224	127,967	134,248	131,592	99.0	98.9	103.0	108.1	105.9	0.6
宮城	282,689	292,886	309,786	313,225	99.1	99.1	103.6	109.6	110.8	1.5
秋田	96,796	91,917	99,634	99,920	99.1	98.9	95.0	102.9	103.2	0.5
山形	114,225	110,339	117,073	115,150	99.1	99.1	96.6	102.5	100.8	0.6
福島	234,741	239,803	246,396	244,775	98.5	98.6	102.2	105.0	104.3	1.2
茨城	402,249	381,278	397,289	421,359	98.9	99.0	94.8	98.8	104.8	2.0
栃木	271,626	242,551	255,384	259,490	99.0	98.9	89.3	94.0	95.5	1.3
群馬	246,293	244,596	262,171	263,416	99.0	99.0	99.3	106.4	107.0	1.3
埼玉	783,863	775,832	811,195	823,157	98.8	98.8	99.0	103.5	105.0	4.0
千葉	856,411	1,019,079	1,142,164	1,299,318	98.9	99.1	119.0	133.4	151.7	6.3
東京都	3,506,342	4,239,776	4,807,926	4,933,333	99.3	99.2	120.9	137.1	140.7	23.8
神奈川県	1,244,109	1,163,850	1,210,054	1,324,346	99.0	99.1	93.5	97.3	106.4	6.4
新潟	273,930	258,145	272,742	284,428	99.3	99.4	94.2	99.6	103.8	1.4
富山	142,429	148,028	154,762	156,542	98.7	98.7	103.9	108.7	109.9	0.8
石川	151,115	151,834	159,524	161,758	98.8	98.8	100.5	105.6	107.0	0.8
福井	113,871	116,287	129,022	134,159	99.2	99.2	102.1	113.3	117.8	0.7
山梨	112,066	92,202	97,594	101,633	99.1	99.3	82.3	87.1	90.7	0.5
長野	241,148	228,779	244,153	246,620	99.3	99.4	94.9	101.2	102.3	1.2
岐阜	250,676	242,401	259,224	258,592	98.5	98.5	96.7	103.4	103.2	1.3
静岡県	541,183	456,852	487,431	497,656	99.1	99.2	84.4	90.1	92.0	2.4
愛知	1,333,882	1,155,265	1,198,331	1,294,947	99.0	99.2	86.6	89.8	97.1	6.3
三重	267,426	251,687	267,938	281,063	98.9	99.0	94.1	100.2	105.1	1.4
滋賀	182,364	165,451	176,745	184,113	98.3	98.4	90.7	96.9	101.0	0.9
京都	330,940	263,520	291,429	292,524	98.9	98.9	79.6	88.1	88.4	1.4
大阪	1,356,732	1,476,524	1,603,091	1,653,075	99.3	99.4	108.8	118.2	121.8	8.0
兵庫県	707,837	709,207	776,865	829,600	99.0	99.1	100.2	109.8	117.2	4.0
奈良	125,853	121,174	127,264	125,751	98.4	98.5	96.3	101.1	99.9	0.6
和歌山	106,714	94,672	99,439	103,741	99.1	99.2	88.7	93.2	97.2	0.5
鳥取	55,040	53,581	57,043	57,036	99.3	99.2	97.3	103.6	103.6	0.3
島根	69,796	69,909	73,471	76,290	99.4	99.3	100.2	105.3	109.3	0.4
岡山	253,205	231,106	251,182	273,960	99.1	99.2	91.3	99.2	108.2	1.3
広島	366,113	327,652	337,499	339,580	98.7	98.8	89.5	92.2	92.8	1.6
山口	190,452	173,965	192,123	206,646	99.1	99.2	91.3	100.9	108.5	1.0
徳島	81,157	77,732	82,939	85,108	99.1	99.2	95.8	102.2	104.9	0.4
香川	128,514	124,755	129,867	129,136	99.1	99.1	97.1	101.1	100.5	0.6
愛媛	150,242	149,550	162,976	167,380	99.5	99.5	99.5	108.5	111.4	0.8
高知	63,421	64,242	70,306	68,891	99.3	99.2	101.3	110.9	108.6	0.3
福岡	595,726	632,201	690,807	734,860	98.9	98.9	106.1	116.0	123.4	3.5
佐賀	92,479	88,917	94,293	97,938	99.1	99.2	96.1	102.0	105.9	0.5
長崎	118,330	118,547	126,333	136,007	99.1	99.1	100.2	106.8	114.9	0.7
熊本	164,854	154,442	167,623	169,170	99.0	99.0	93.7	101.7	102.6	0.8
大分	122,087	120,381	132,016	144,544	98.9	99.4	98.6	108.1	118.4	0.7
宮崎	100,904	100,610	107,645	110,283	99.0	99.1	99.7	106.7	109.3	0.5
鹿児島	143,073	148,438	160,329	160,891	99.1	99.1	103.7	112.1	112.5	0.8
沖縄	106,674	132,941	140,243	146,477	98.7	98.5	124.6	131.5	137.3	0.7
合 計	17,928,048	18,368,654	19,886,832	20,735,158	99.0	99.1	102.5	110.9	115.7	100.0

(備考) 四捨五入により、合計数値が一致しない場合がある。

(4) 主要税目東北六県調定額 (平成20年度、令和2年度～令和4年度)

(単位：千円、%)

税目	平成20年度	令和2年度		令和3年度		令和4年度		
	調定額	調定額	伸長率 (平成20年度=100)	調定額	伸長率 (平成20年度=100)	調定額	伸長率 (平成20年度=100)	
個人県民税	岩手	35,823,844	38,466,434	107.4	38,304,264	106.9	37,829,119	105.6
	青森	35,211,808	36,079,956	102.5	36,511,837	103.7	35,785,026	101.6
	宮城	78,298,434	65,102,467	83.1	66,005,397	84.3	65,108,977	83.2
	秋田	27,885,792	27,631,388	99.1	27,691,706	99.3	27,327,886	98.0
	山形	32,652,434	34,233,180	104.8	34,156,894	104.6	33,788,238	103.5
	福島	60,184,369	65,500,778	108.8	65,594,025	109.0	64,926,704	107.9
	計	270,056,681	267,014,203	98.9	268,264,123	99.3	264,765,950	98.0
	全国	5,320,680,822	5,066,902,341	95.2	5,158,781,242	97.0	5,145,454,751	96.7
法人事業税	岩手	27,830,135	24,991,693	89.8	28,397,105	102.0	28,769,015	103.4
	青森	28,907,202	23,056,071	79.8	27,451,393	95.0	26,773,479	92.6
	宮城	76,427,406	73,046,699	95.6	80,720,163	105.6	86,846,695	113.6
	秋田	22,057,720	17,939,376	81.3	21,266,717	96.4	22,488,701	102.0
	山形	26,481,529	20,716,566	78.2	24,609,603	92.9	25,452,672	96.1
	福島	67,907,440	54,380,885	80.1	61,730,387	90.9	63,059,576	92.9
	計	249,611,432	214,131,290	85.8	244,175,368	97.8	253,390,138	101.5
	全国	5,250,039,685	4,161,572,246	79.3	4,759,613,869	90.7	5,257,125,010	100.1
不動産取得税	岩手	3,356,093	2,746,145	81.8	2,670,848	79.6	2,888,881	86.1
	青森	3,990,280	2,105,383	52.8	1,921,428	48.2	1,863,636	46.7
	宮城	8,842,182	6,028,683	68.2	6,601,195	74.7	7,545,718	85.3
	秋田	2,734,536	1,695,177	62.0	1,692,411	61.9	1,640,437	60.0
	山形	2,934,123	2,163,608	73.7	2,114,055	72.1	2,091,247	71.3
	福島	5,646,106	4,225,924	74.8	4,012,894	71.1	4,170,772	73.9
	計	27,503,320	18,964,920	69.0	19,012,831	69.1	20,200,691	73.4
	全国	501,876,508	391,298,347	78.0	404,176,478	80.5	429,725,130	85.6
自動車税環境性能制(自動車取得税)	岩手	3,247,195	837,877	25.8	842,922	26.0	1,051,219	32.4
	青森	3,303,273	875,146	26.5	888,964	26.9	1,151,561	34.9
	宮城	6,308,628	1,651,241	26.2	1,631,321	25.9	2,163,572	34.3
	秋田	2,826,928	683,062	24.2	669,616	23.7	850,675	30.1
	山形	3,208,026	756,518	23.6	742,689	23.2	981,900	30.6
	福島	5,610,359	1,361,856	24.3	1,314,466	23.4	1,621,059	28.9
	計	24,504,409	6,165,700	25.2	6,089,978	24.9	7,819,986	31.9
	全国	366,318,583	93,235,482	25.5	94,172,073	25.7	126,701,634	34.6
軽油引取税	岩手	15,244,692	15,474,891	101.5	14,757,286	96.8	14,009,478	91.9
	青森	14,363,381	13,261,558	92.3	13,545,264	94.3	13,228,347	92.1
	宮城	23,294,164	25,317,402	108.7	24,567,688	105.5	24,041,244	103.2
	秋田	9,763,491	9,245,973	94.7	9,342,945	95.7	9,349,467	95.8
	山形	10,486,843	9,234,481	88.1	9,549,507	91.1	9,128,669	87.0
	福島	22,894,318	26,514,965	115.8	25,087,228	109.6	23,168,347	101.2
	計	96,046,889	99,049,270	103.1	96,849,918	100.8	92,925,552	96.8
	全国	948,342,394	922,074,203	97.2	938,425,896	99.0	931,306,163	98.2

(2) 都道府県別

(令和4年度都道府県税収入状況)

(単位:千円)

都道府県	調定額	収入額	民 税			事 業 税		地 方 消 費 税		不 動 産 税	都 道 府 県 民 間 交 通 税	ゴ ル フ 場 利 用 税	自 動 車 税	軽 油 引 取 税	自 動 車 税			縮 区 税	法 定 外 通 常 税	狩 猟 税	法 定 外 的 目 的 税	旧 法 による 税	そ の 他 の 税	人 口 3年10月1日現在(人)	1人当り負担額(円)	
			個 人	法 人	利 子 割	個 人	法 人	譲 渡 割	貨 物 割						自 動 車 税	環 境 性 能 割	種 別 割									
																										自 動 車 税
北海道	656,198,337	648,812,713	144,636,237	13,142,561	402,582	5,793,691	142,455,902	132,566,755	43,527,102	16,639,628	7,749,535	1,488,540	57,674,488	24,472	5,834,431	75,041,483	29,653	899,960	43,605	862,088			185,382	5,140,354	126,219	
青森	148,198,735	146,864,644	34,622,148	2,516,836	91,557	1,054,979	26,706,327	23,959,481	3,713,132	1,851,499	1,783,943	146,055	13,228,347	6,021	1,151,561	16,210,740	2,007	19,502,561	3,918	90,991	37,159			1,204,392	121,941	
岩手	133,117,691	131,591,502	36,931,305	3,372,556	66,292	1,131,441	28,723,285	24,282,326	255,500	2,842,965	1,522,735	275,821	13,579,068	3,611	1,051,219	17,428,590	17,606		14,249	81,755	11,178			1,180,595	111,462	
宮城	315,957,675	313,224,774	63,040,958	9,177,759	145,639	3,366,537	86,673,710	62,364,697	17,656,097	7,408,623	2,998,577	703,996	24,041,244		2,163,572	32,776,609	2,498	181,020	10,214	477,546	35,478			2,279,977	137,381	
秋田	100,999,392	99,920,198	26,635,726	2,362,529	50,112	863,048	22,447,448	18,999,667	2,290,449	1,561,306	1,184,575	155,243	9,113,903	430	850,675	13,157,828	8,835		1,651	230,656	6,117			929,901	107,453	
山形	116,205,102	115,150,222	32,881,031	2,654,572	68,917	1,179,437	25,428,910	22,523,462	1,009,914	2,049,477	1,185,769	114,285	9,128,669	1,646	991,700	15,767,274	2,289		3,306	149,383	10,181			1,041,025	110,612	
福島	248,296,042	244,775,180	62,599,683	5,509,696	134,273	2,016,930	62,663,818	42,525,822	4,126,536	4,049,582	2,589,585	539,904	23,063,060	31,519	1,621,059	30,032,783	10,422		14,249	418,748	2,828,878			1,790,181	136,732	
茨城	425,653,643	421,359,398	114,880,018	9,146,682	219,968	3,703,077	103,452,143	60,896,674	30,238,471	5,725,688	3,775,981	2,709,606	32,682,249		2,942,809	49,681,323	3,500	1,227,254	34,543		39,412			2,839,555	148,389	
栃木	262,386,963	259,490,120	76,816,529	6,325,301	120,436	2,461,329	64,054,015	41,240,893	600,624	5,130,973	2,462,005	2,300,498	21,041,244	720	2,038,741	34,570,284	7,649		10,214	21,954	16,608			2,279,977	137,381	
群馬	266,178,185	263,416,144	73,595,988	7,179,401	163,084	2,485,659	66,612,186	50,882,306	264,198	5,861,636	2,356,484	1,122,963	16,633,777	3,592	2,545,180	33,669,052	1,651		16,997		21,990			1,913,254	137,680	
埼玉	832,888,809	823,156,824	302,984,696	16,598,272	725,301	17,375,502	169,243,029	142,192,220	820,725	20,415,265	8,219,494	2,260,996	51,028,929	7,066	6,973,864	84,220,650	4,907		19,312		66,596			7,337,089	112,191	
千葉	1,311,229,663	1,299,318,423	276,562,074	14,574,936	1,060,921	11,398,521	162,338,823	118,589,149	564,081,636	19,487,263	7,274,598	4,442,433	39,514,761	56,647	1,621,059	30,032,783	10,422		28,545		79,705			6,265,975	207,361	
東京都	4,971,738,852	4,933,332,485	1,040,200,808	163,628,629	8,884,035	68,181,304	1,476,794,773	1,640,337,282	272,140,681	92,255,408	17,023,087	663,036	36,734,916		13,482,407	101,415,997	2,119		4,254	1,583,128	621			14,038,167	351,423	
神奈川県	1,336,745,927	1,324,346,427	353,621,951	25,686,286	939,598	23,841,967	304,104,151	173,784,954	263,203,451	29,683,999	9,826,851	1,619,865	39,422,743	31,852	9,058,769	89,452,988	15,188		15,188		51,814			9,232,489	143,444	
新潟	286,076,913	284,427,925	59,168,495	5,995,298	148,458	2,397,051	66,766,285	59,803,897	23,217,469	4,547,762	2,487,279	484,563	21,855,196		1,913,727	30,711,915	31,186	4,712,634	10,678	142,947	33,085			2,152,693	132,127	
富山	158,540,402	156,542,287	40,812,402	3,680,304	114,233	1,329,482	38,695,437	34,310,898	5,523,787	2,287,217	1,155,509	278,375	10,668,130	3,836	1,040,038	16,623,063	708		5,800		13,068			1,016,534	153,996	
石川	163,655,328	162,421,883	43,871,823	3,796,026	106,488	1,729,498	32,643,954	27,622,662	3,112,540	3,312,509	1,509,705	539,290	12,422,208		3,312,509	17,510,829	282	770,452	10,242		21,451			1,117,637	144,732	
福井	135,174,411	134,158,864	29,747,290	2,711,433	76,770	1,184,184	34,758,297	25,805,463	1,864,842	2,256,587	892,328	242,066	7,468,810		856,974	12,024,074	1,738	14,246,677	9,007		5,084			752,855	178,200	
山梨	102,391,272	101,632,663	31,019,578	3,156,411	68,820	1,209,687	29,815,245	11,968,003	120,417	1,723,123	1,039,111	810,920	6,991,740		15,735	12,858,973	114		11,476					801,874	126,744	
長野	248,227,957	246,619,901	75,260,172	6,455,091	169,648	2,316,137	67,356,745	36,158,344	386,935	4,953,477	2,216,535	820,219	17,513,477	11,021	1,998,835	30,986,667	2,478		13,850		270			2,019,993	122,089	
岐阜	262,466,720	258,592,118	77,321,617	5,759,712	171,737	3,320,583	57,024,205	55,980,503	306,882	4,394,335	2,113,644	1,645,807	16,820,839	26,450	2,475,618	31,189,513	15,692		14,187	8,152	2,642			1,945,763	132,900	
静岡	501,755,974	497,655,756	123,480,740	9,181,215	445,488	6,108,800	142,829,035	75,079,182	28,100,977	10,096,471	4,149,514	2,540,059	37,588,127		3,861,096	52,916,179	4,148	1,240,416	34,796		11,757			3,582,297	138,921	
愛知	1,306,006,271	1,294,947,305	318,226,745	39,484,188	947,922	17,130,678	398,784,109	134,091,014	162,296,669	27,165,370	8,455,529	1,450,192	58,620,886	29,235	11,106,142	115,120,704	1,921		10,350	626,287	654	1,398,710			7,495,171	172,771
三重	283,821,844	281,063,424	72,093,549	5,652,554	182,644	2,648,138	66,059,387	32,519,701	43,352,715	3,904,683	2,075,939	1,720,276	20,956,043		2,264,083	27,074,581	2,705		19,167	519,140	18,119			1,742,174	161,329	
滋賀	187,132,091	184,113,492	57,982,323	5,228,068	189,136	1,766,546	54,206,057	26,031,838	174,680	3,407,957	1,540,009	1,067,861	12,746,634	8,127	1,534,062	18,160,981	6,636		11,964	50,523				1,408,931	130,676	
京都	295,797,493	292,523,988	77,563,285	10,583,905	251,952	5,142,647	101,319,356	41,726,346	984,404	9,549,991	2,659,821	764,871	14,521,169	17,853	2,562,848	24,680,324	508		17,605	141,496	35,607			2,549,749	114,727	
大阪	1,663,444,143	1,653,074,525	311,181,330	49,673,777	2,104,113	22,201,258	444,929,128	361,085,510	277,327,168	36,911,643	11,723,641	1,430,279	46,495,774	8,332	8,850,329	77,905,592	40		7,959	1,059,997	178,655			8,782,484	188,224	
兵庫県	836,723,122	829,599,542	214,701,176	14,259,397	829,429	9,618,258	171,638,417	107,742,713	178,610,032	17,099,354	5,696,879	3,596,809	38,697,984	25,607	6,010,424	60,967,666	10,177		35,616		59,604			5,402,493	153,559	
奈良	127,637,021	125,751,018	53,647,106	2,543,255	153,842	1,485,353	22,840,180	17,844,681	3,552	2,228,203	1,264,322	874,784	6,565,937	6,979	1,222,356	14,870,186	680		11,283	159,633	28,686			1,305,812	96,301	
和歌山	104,617,144	103,740,493	31,209,690	2,288,101	94,816	1,198,123	22,240,108	18,575,374	6,433,438	1,944,283	1,142,787	322,140	6,432,100		853,496	10,974,810	91		13,465		17,671			903,265	114,851	
鳥取	57,493,139	57,036,053	17,054,331	1,401,683	64,811	571,913	13,468,323	10,229,802	538,772	869,739	621,847	108,267	4,643,174	450	504,076	6,941,366	734		6,107	10,658				543,620	104,919	
島根	76,794,952	76,290,366	21,300,346	1,891,462	104,771	751,098	18,614,284	15,837,077	1,252,143	1,238,852	681,406	97,254	4,974,848	1,230	537,496	8,010,928	1,169	748,238	11,757	236,007				657,909	115,959	
岡山	276,229,246	273,959,799	55,058,174	6,109,246	182,603	2,160,399	61,080,817	50,940,424	43,726,805	4,508,880	2,146,762	662,225	19,334,386	2,833	1,887,593	25,583,989	10,621		16,551	527,166	20,325			1,862,317	147,107	
広島	343,832,097	339,579,633	87,001,679	8,821,216	325,588	4,424,842	98,340,905	57,804,835	10,996,451	8,429,751	3,084,002	717,107	22,857,393	3,128	2,933,019	33,134,053	4,384		24,599	630,110	46,571			2,759,500	123,0	

(3) 税目別・東北六県別

(令和4年度都道府県税収入状況)

(単位：千円)

税目	調定額						収入済額	収入歩合	
	本年度			前年度 (口)	(イ) (口)	本年度		前年度	
	現年課税分	繰越分	計(イ)						
個人県民税	青森	34,610,999	1,174,027	35,785,026	36,511,837	98.0	34,622,148	96.8	96.5
	岩手	36,940,370	888,749	37,829,119	38,304,264	98.8	36,931,305	97.6	97.6
	宮城	63,124,193	1,984,784	65,108,977	66,005,397	98.6	63,040,958	96.8	96.7
	秋田	26,640,232	687,654	27,327,886	27,691,706	98.7	26,635,726	97.5	97.2
	山形	32,912,835	875,403	33,788,238	34,156,894	98.9	32,881,031	97.3	97.2
	福島	62,713,084	2,213,620	64,926,704	65,594,025	99.0	62,599,683	96.4	96.4
	合計	256,941,713	7,824,237	264,765,950	268,264,123	98.7	256,710,851	97.0	96.8
法人県民税	青森	2,517,306	9,092	2,526,398	2,739,071	92.2	2,516,836	99.6	99.6
	岩手	3,372,352	12,787	3,385,139	3,477,737	97.3	3,372,556	99.6	99.5
	宮城	9,174,312	47,815	9,222,127	8,983,231	102.7	9,177,759	99.5	99.4
	秋田	2,362,775	7,540	2,370,315	2,387,288	99.3	2,362,529	99.7	99.6
	山形	2,654,056	11,883	2,665,939	2,806,594	95.0	2,654,572	99.6	99.5
	福島	5,508,310	78,991	5,587,301	5,920,639	94.4	5,509,696	98.6	98.5
	合計	25,589,111	168,108	25,757,219	26,314,560	97.9	25,593,948	99.4	99.3
県民税利子割	青森	91,557		91,557	137,963	66.4	91,557	100.0	100.0
	岩手	66,292		66,292	134,450	49.3	66,292	100.0	100.0
	宮城	145,639		145,639	221,436	65.8	145,639	100.0	100.0
	秋田	50,112		50,112	102,442	48.9	50,112	100.0	100.0
	山形	68,917		68,917	137,838	50.0	68,917	100.0	100.0
	福島	134,273		134,273	246,683	54.4	134,273	100.0	100.0
	合計	556,790		556,790	980,812	56.8	556,790	100.0	100.0
個人事業税	青森	1,052,427	20,744	1,073,171	1,054,303	101.8	1,054,979	98.3	97.9
	岩手	1,136,584	30,926	1,167,510	1,188,201	98.3	1,131,441	96.9	97.4
	宮城	3,377,140	116,832	3,493,972	3,375,641	103.5	3,366,537	96.4	96.3
	秋田	862,615	10,979	873,594	870,288	100.4	863,048	98.8	98.7
	山形	1,187,743	18,494	1,206,237	1,236,506	97.6	1,179,437	97.8	97.8
	福島	2,011,981	111,466	2,123,447	2,091,837	101.5	2,016,930	95.0	94.0
	合計	9,628,490	309,441	9,937,931	9,816,776	101.2	9,612,372	96.7	96.5
法人事業税	青森	26,690,424	43,055	26,733,479	27,451,393	97.4	26,706,327	99.9	99.8
	岩手	28,706,203	62,812	28,769,015	28,397,105	101.3	28,723,285	99.8	99.7
	宮城	86,668,282	178,413	86,846,695	80,720,163	107.6	86,673,710	99.8	99.7
	秋田	22,468,897	19,804	22,488,701	21,266,717	105.7	22,447,448	99.8	99.9
	山形	25,435,154	17,518	25,452,672	24,609,603	103.4	25,428,910	99.9	99.9
	福島	62,590,185	469,391	63,059,576	61,730,387	102.2	62,663,818	99.4	99.2
	合計	252,559,145	790,993	253,350,138	244,175,368	103.8	252,643,498	99.7	99.6
地方消費税(譲渡割)	青森	23,959,481		23,959,481	29,117,986	82.3	23,959,481	100.0	100.0
	岩手	24,282,326		24,282,326	26,313,130	92.3	24,282,326	100.0	100.0
	宮城	62,364,697		62,364,697	69,959,635	89.1	62,364,697	100.0	100.0
	秋田	18,999,667		18,999,667	20,116,316	94.4	18,999,667	100.0	100.0
	山形	22,523,462		22,523,462	24,469,100	92.0	22,523,462	100.0	100.0
	福島	42,525,822		42,525,822	42,931,516	99.1	42,525,822	100.0	100.0
	合計	194,655,455		194,655,455	212,907,683	91.4	194,655,455	100.0	100.0
地方消費税(貨物割)	青森	3,713,132		3,713,132	2,356,812	157.5	3,713,132	100.0	100.0
	岩手	255,500		255,500	194,748	131.2	255,500	100.0	100.0
	宮城	17,656,097		17,656,097	13,656,982	129.3	17,656,097	100.0	100.0
	秋田	2,290,449		2,290,449	1,731,157	132.3	2,290,449	100.0	100.0
	山形	1,009,914		1,009,914	1,086,578	92.9	1,009,914	100.0	100.0
	福島	4,126,536		4,126,536	2,354,031	175.3	4,126,536	100.0	100.0
	合計	29,051,628		29,051,628	21,380,308	135.9	29,051,628	100.0	100.0
不動産取得税	青森	1,849,867	13,769	1,863,636	1,921,428	97.0	1,851,499	99.3	99.1
	岩手	2,854,613	34,268	2,888,881	2,670,848	108.2	2,842,965	98.4	98.5
	宮城	7,468,109	77,609	7,545,718	6,601,195	114.3	7,408,623	98.2	98.2
	秋田	1,557,935	82,502	1,640,437	1,692,411	96.9	1,561,306	95.2	93.4
	山形	2,061,833	29,414	2,091,247	2,114,055	98.9	2,049,477	98.0	98.4
	福島	4,059,278	111,494	4,170,772	4,012,894	103.9	4,049,582	97.1	97.0
	合計	19,851,635	349,056	20,200,691	19,012,831	106.2	19,763,452	97.8	97.7

(単位：千円)

税目	調定額					収入済額	収入歩合	
	本年度			前年度 (口)	(イ) (口)		本年度	前年度
	現年課税分	繰越分	計(イ)					
県たばこ税	青森			1,783,943	1,682,831	1,783,943	100.0	100.0
	岩手			1,522,735	1,447,301	1,522,735	100.0	100.0
	宮城			2,998,577	2,836,841	2,998,577	100.0	100.0
	秋田			1,184,575	1,128,435	1,184,575	100.0	100.0
	山形			1,185,769	1,123,704	1,185,769	100.0	100.0
	福島			2,589,585	2,470,949	2,589,585	100.0	100.0
	合計			11,265,184	10,690,061	11,265,184	100.0	100.0
ゴルフ場利用税	青森			146,055	149,795	146,055	100.0	100.0
	岩手			275,821	298,101	275,821	100.0	100.0
	宮城			705,956	676,995	703,996	99.7	100.0
	秋田			155,243	156,633	155,243	100.0	100.0
	山形			114,285	126,675	114,285	100.0	100.0
	福島		7,893	547,797	563,930	539,904	98.6	98.1
	合計		7,893	1,945,157	1,972,129	1,935,304	99.5	99.5
自動車取得税	青森							
	岩手							
	宮城							
	秋田							
	山形							
	福島							
	合計							
軽油引取税	青森			13,228,347	13,545,264	13,228,347	100.0	100.0
	岩手		259,530	14,009,478	14,757,286	13,579,068	96.9	98.2
	宮城			24,041,244	24,567,688	24,041,244	100.0	100.0
	秋田		314	9,349,467	9,342,945	9,113,903	97.5	99.9
	山形			9,128,669	9,549,507	9,128,669	100.0	100.0
	福島		3,318	23,168,347	25,087,228	23,063,060	99.5	100.0
	合計		263,162	92,925,552	96,849,918	92,154,291	99.2	99.7
自動車税	青森		31,046	31,137	53,976	6,021	19.3	27.1
	岩手		17,656	17,908	37,087	3,611	20.2	38.5
	宮城							
	秋田		7,441	7,441	13,611	430	5.8	11.6
	山形		16,536	16,627		1,646	9.9	皆増
	福島		210,210	211,044	312,147	31,519	14.9	18.6
	合計		282,889	284,157	416,821	43,227	15.2	21.2
自動車税(環境性能制)	青森		16	1,151,561	888,964	1,151,561	100.0	100.0
	岩手			1,051,219	842,922	1,051,219	100.0	100.0
	宮城			2,163,572	1,631,321	2,163,572	100.0	100.0
	秋田			850,675	669,616	850,675	100.0	100.0
	山形			981,900	742,689	991,700	101.0	100.0
	福島			1,621,059	1,314,466	1,621,059	100.0	100.0
	合計		16	7,819,986	6,089,978	7,829,786	100.1	100.0
自動車税(種別割)	青森		63,347	16,289,794	16,291,799	16,210,740	99.5	99.6
	岩手		40,609	17,471,960	17,479,425	17,428,590	99.8	99.8
	宮城		179,401	32,957,648	32,803,867	32,776,609	99.5	99.4
	秋田		5,486	13,162,833	13,194,230	13,157,828	100.0	99.9
	山形		22,270	15,806,067	15,781,553	15,767,274	99.8	99.9
	福島		158,672	30,232,849	30,141,011	30,032,783	99.3	99.5
	合計		469,785	125,921,151	125,691,885	125,373,824	99.6	99.6
鉦区税	青森			2,007	2,228	2,007	100.0	100.0
	岩手			17,606	17,843	17,606	100.0	100.0
	宮城			2,498	2,498	2,498	100.0	100.0
	秋田		260	8,835	8,938	8,835	100.0	97.1
	山形			2,289	2,289	2,289	100.0	100.0
	福島			10,422	10,338	10,422	100.0	100.0
	合計		260	43,657	44,134	43,657	100.0	99.4

(単位：千円)

税目	調定額					収入済額	収入歩合		
	本年度			前年度 (口)	(イ) (口)		本年度	前年度	
	現年課税分	繰越分	計(イ)						
法定外普通税	青森	19,502,561		19,502,561	19,390,894	100.6	19,502,561	100.0	100.0
	岩手								
	宮城	181,020		181,020	181,020	100.0	181,020	100.0	100.0
	秋田								
	山形								
	福島								
合計	19,683,581		19,683,581	19,571,914	100.6	19,683,581	100.0	100.0	
狩猟税	青森	3,918		3,918	3,971	98.7	3,918	100.0	100.0
	岩手	14,249		14,249	13,981	101.9	14,249	100.0	100.0
	宮城	10,214		10,214	11,220	91.0	10,214	100.0	100.0
	秋田	1,651		1,651	1,734	95.2	1,651	100.0	100.0
	山形	3,306		3,306	4,436	74.5	3,306	100.0	100.0
	福島	12,882		12,882	13,583	94.8	12,882	100.0	100.0
合計	46,220		46,220	48,925	94.5	46,220	100.0	100.0	
法定外目的税	青森	90,991		90,991	84,178	108.1	90,991	100.0	100.0
	岩手	81,755		81,755	94,522	86.5	81,755	100.0	100.0
	宮城	477,546		477,546	432,284	110.5	477,546	100.0	100.0
	秋田	230,656		230,656	210,789	109.4	230,656	100.0	100.0
	山形	149,383		149,383	177,324	84.2	149,383	100.0	100.0
	福島	418,748		418,748	416,801	100.5	418,748	100.0	100.0
合計	1,449,079		1,449,079	1,415,898	102.3	1,449,079	100.0	100.0	
旧法による税	青森	37,159		37,159		皆増	37,159	皆増	
	岩手	11,178		11,178		皆増	11,178	皆増	
	宮城	35,478		35,478	58	61,169.0	35,478	100.0	
	秋田	6,118	738	6,856	1,042	658.3	6,117	89.2	29.1
	山形	10,181		10,181	28,971	35.1	10,181	100.0	15.2
	福島								
合計	100,114	738	100,852	30,071	335.4	100,113	99.3	15.7	
固定資産税	青森	185,382		185,382	547,735	33.8	185,382	100.0	100.0
	岩手								
	宮城								
	秋田								
	山形								
	福島	2,828,878		2,828,878	4,848,461		2,828,878	100.0	100.0
合計	3,014,260		3,014,260	5,396,196	55.9	3,014,260	100.0	100.0	
県税(計)	青森	146,843,639	1,355,096	148,198,735	153,932,428	96.3	146,864,644	99.1	99.0
	岩手	131,770,354	1,347,337	133,117,691	135,668,951	98.1	131,591,502	98.9	99.0
	宮城	313,372,821	2,584,854	315,957,675	312,667,472	101.1	313,224,774	99.1	99.1
	秋田	100,176,675	822,718	100,999,393	100,586,298	100.4	99,920,198	98.9	99.1
	山形	115,213,584	991,518	116,205,102	118,154,316	98.4	115,150,222	99.1	99.1
	福島	244,930,987	3,365,055	248,296,042	250,060,926	99.3	244,775,180	98.6	98.5
合計	1,052,308,060	10,466,578	1,062,774,638	1,071,070,391	99.2	1,051,526,520	98.9	98.9	
前年度	青森	152,266,203	1,666,225	153,932,428	148,191,472	103.9	152,435,844	99.0	98.7
	岩手	133,889,175	1,779,776	135,668,951	130,170,825	104.2	134,247,827	99.0	98.3
	宮城	309,331,315	3,336,157	312,667,472	297,018,810	105.3	309,785,742	99.1	98.6
	秋田	99,509,991	1,076,307	100,586,298	93,326,932	107.8	99,633,779	99.1	98.5
	山形	116,798,630	1,355,686	118,154,316	112,029,983	105.5	117,072,750	99.1	98.5
	福島	245,949,583	4,111,343	250,060,926	244,590,529	102.2	246,395,807	98.5	98.0
合計	1,057,744,897	13,325,494	1,071,070,391	1,025,328,551	104.5	1,059,571,749	98.9	98.4	

5 令和4年度全国都道府県税一人当たり負担状況（図表）

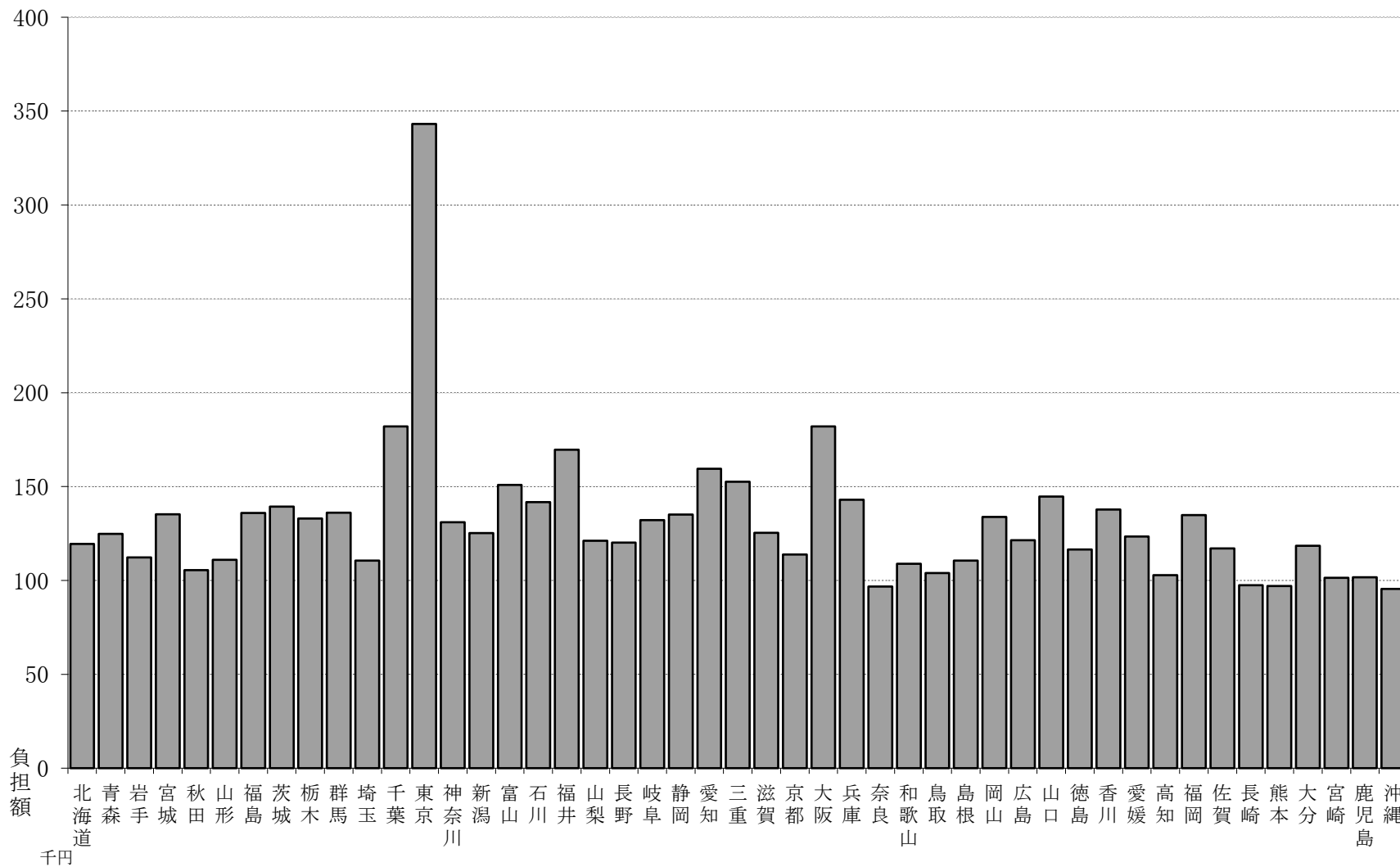

（備考） 人口は、令和3年10月1日現在推計人口（総務省統計局）による。

6 県民の租税負担状況

(1) 年度別 (昭和40、50、60年度・平成元、29～令和3年度)

区 分	調 定 額			決 算 額			
	国 税	県 税	市町村税	国 税	県 税	市町村税	
	千円	千円	千円	千円	千円	千円	
租 税	40	10,594,025	5,206,113	8,497,894	10,069,613	5,116,221	7,849,779
	50	59,777,546	28,205,798	38,823,527	56,561,659	27,893,603	37,625,313
	60	144,531,050	72,227,279	129,541,003	139,057,894	71,016,479	122,143,261
	元	192,742,032	94,983,915	156,562,789	187,448,539	93,757,822	147,270,735
	30	261,164,782	136,049,350	187,543,619	256,350,033	134,226,826	175,745,480
	元	265,336,063	131,662,359	185,316,305	258,728,915	130,017,622	177,033,414
	2	279,694,722	130,170,825	184,563,719	272,689,372	127,966,675	175,432,164
	3	289,000,462	135,668,951	183,112,764	281,945,376	134,247,827	174,933,357
	4		133,117,691	189,214,401		131,591,502	181,420,880
		%	%	%	%	%	%
伸 長 率	40	100.0	100.0	100.0	100.0	100.0	100.0
	50	564.3	541.8	456.9	561.7	545.2	479.3
	60	1,364.3	1,387.4	1,524.4	1,381.0	1,388.1	1,556.0
	元	1,819.3	1,824.5	1,842.4	1,861.5	1,832.6	1,876.1
	30	2,465.2	2,613.3	2,206.9	2,545.8	2,623.6	2,238.9
	元	2,504.6	2,529.0	2,180.7	2,569.4	2,541.3	2,255.3
	2	2,640.1	2,500.3	2,171.9	2,708.0	2,501.2	2,234.9
	3	2,728.0	2,606.0	2,154.8	2,800.0	2,624.0	2,228.5
	4	0	2,556.9	2,226.6	0	2,572.0	2,311.2
		%	%	%	%	%	%
構 成 比	40	43.6	21.4	35.0	43.7	22.2	34.1
	50	47.1	22.2	30.6	46.3	22.8	30.8
	60	41.7	20.9	37.4	41.9	21.4	36.8
	元	43.4	21.4	35.2	43.7	21.9	34.4
	30	44.7	23.3	32.1	45.3	23.7	31.0
	元	45.6	22.6	31.8	45.7	23.0	31.3
	2	47.1	21.9	31.0	47.3	22.2	30.5
	3	47.6	22.3	30.1	47.7	22.7	29.6
	4	0	41.3	58.7	0.0	42.0	58.0
		円	円	円	円	円	円
租 税 負 担 額	40	34,191	16,802	27,426	32,498	16,512	25,334
	50	164,343	77,544	106,735	155,502	76,686	103,441
	60	350,097	174,956	313,787	336,840	172,023	295,867
	元	448,156	220,853	364,033	435,848	218,002	342,428
	30	496,137	258,454	356,279	486,991	254,992	333,866
	元	502,143	249,168	350,708	489,639	246,056	335,032
	2	526,817	245,183	347,634	513,622	241,031	330,434
	3	542,358	254,606	343,642	529,118	251,939	328,292
	4	0	249,011	353,946	0.0	246,156	339,368
		円	円	円	円	円	円
一 人 当 た り	40	7,508	3,689	6,022	7,136	3,626	5,563
	50	43,142	20,356	28,019	40,821	20,131	27,154
	60	100,816	50,382	90,360	96,999	49,537	85,200
	元	136,160	67,100	110,602	132,421	66,234	104,038
	30	210,528	109,671	151,181	206,647	108,202	141,671
	元	216,348	107,354	151,102	210,961	106,013	144,349
	2	231,051	107,532	152,465	225,264	105,711	144,921
	3	241,583	113,409	153,069	235,686	112,221	146,231
	4		112,763	160,282		111,470	153,680

- (備考) 昭和40年度は、昭和40年10月1日現在の世帯数 309,851 人口 1,411,118 人
 昭和50年度は、昭和50年10月1日現在の世帯数 363,737 人口 1,385,602 人
 昭和60年度は、昭和60年10月1日現在の世帯数 412,831 人口 1,433,606 人
 1. 租税負担額 平成元年度は、平成元年10月1日現在の世帯数 430,078 人口 1,415,554 人
 平成30年度は、平成30年10月1日現在の世帯数 526,396 人口 1,240,522 人
 令和元年度は、令和元年10月1日現在の世帯数 528,407 人口 1,226,430 人
 令和2年度は、令和2年10月1日現在の世帯数 530,914 人口 1,210,534 人
 令和3年度は、令和3年10月1日現在の世帯数 532,859 人口 1,196,277 人
 令和4年度は、令和4年10月1日現在の世帯数 534,585 人口 1,180,512 人
 2. 国税については、4年度実績が本統計書作成時点ではまだ公表されていないものである。

(2) 令和4年度租税別

税 目		調 定 額	収入済額	収入歩合		収 入 済 額			
				本年度	前年度	構成比	一人当たり負担額		
							本年度	前年度	
		千円	千円	%	%	%	円	円	
県	県 民 税	個 人	37,829,119	36,931,305	97.6	97.6	28.1	30,508	30,836
		法 人	3,385,139	3,372,556	99.6	99.5	2.6	2,786	2,854
		利子割	66,292	66,292	100.0	100.0	0.1	55	111
	事 業 税	個 人	1,167,510	1,131,441	96.9	97.4	0.9	935	954
		法 人	28,769,015	28,723,285	99.8	99.7	21.8	23,728	23,359
	地方消費税	譲渡割	24,282,326	24,282,326	100.0	100.0	18.5	20,059	21,707
		貨物割	255,500	255,500	100.0	100.0	0.2	211	161
	不動産取得税		2,888,881	2,842,965	98.4	98.5	2.2	2,349	2,169
	県たばこ税		1,522,735	1,522,735	100.0	100.0	1.2	1,258	1,194
	ゴルフ場利用税		275,821	275,821	100.0	100.0	0.2	228	246
	軽油引取税		14,009,478	13,579,068	96.9	98.2	10.3	11,217	11,960
	自動車税	環境性能割	1,051,219	1,051,219	100.0	100.0	0.8	868	695
		種別割	17,471,960	17,428,590	99.8	99.8	13.2	14,397	14,385
	鉦 区 税		17,606	17,606	100.0	100.0	0.0	15	15
	狩 猟 税		14,249	14,249	100.0	100.0	0.0	12	12
	産業廃棄物税		81,755	81,755	100.0	100.0	0.1	68	78
	旧法による税	軽油引取税	0	0	—	—	0.0	0	0
		自動車取得税	11,178	11,178	—	—	0.0	9	0
		自動車税	17,908	3,611	20.2	38.5	0.0	3	12
県 税 計		133,117,691	131,591,502	98.9	99.0	100.2	108,705	110,747	
市 町 村	市町村民税	個 人	55,069,843	53,791,424	97.7	97.6	29.7	44,436	44,314
		法 人	11,751,010	11,651,622	99.2	99.2	6.4	9,625	9,665
	固定資産税		81,695,467	78,988,193	96.7	96.4	43.5	65,251	59,561
	軽自動車税		4,684,019	4,546,712	97.1	96.9	2.5	3,756	3,551
	市町村たばこ税		9,324,091	9,324,074	100.0	100.0	5.1	7,702	7,310
	鉦 産 税		9,609	9,609	100.0	100.0	0.0	8	9
	特別土地保有税		22,803	87	0.4	0.0	0.0	0	0
	法定外普通税		0	0	—	—	0.0	—	—
	目的税	都市計画税	2,236,051	2,190,192	97.9	97.6	1.2	1,809	1,732
		その他	386,550	376,980	97.5	98.0	0.2	311	262
	旧法による税		0	0	—	—	0.0	—	—
	国民健康保険税		24,034,958	20,541,987	85.5	85.0	11.3	16,969	17,908
市 町 村 税 計		189,214,401	181,420,880	95.9	95.5	99.9	149,868	144,311	
国 税	所得税	源 泉	—	—	—	99.6	—	—	
		申 告	—	—	—	94.9	—	—	
	法 人 税	—	—	—	99.1	—	—		
	相 続 税	—	—	—	86.8	—	—		
	酒 税	—	—	—	99.8	—	—		
	消 費 税	—	—	—	97.2	—	—		
そ の 他 税	—	—	—	100.0	—	—			
国 税 計		—	—	—	97.6	—	—		
租 税 計		—	—	—	97.3	—	—		

7 県民の県税負担と全国の都道府県税負担状況(年度別)

年 度	税 収 入		一人当たり負担額		参 考 岩手県人口
	岩 手 県	全 国	岩 手 県	全 国	
	千円	百万円	円	円	人
25	592,978	69,697	440	940	1,346,728
30	1,088,436	147,059	763	1,647	1,427,097
35	2,300,801	348,948	1,588	3,735	1,448,517
40	5,116,221	782,300	3,626	7,960	1,411,118
45	12,651,252	2,111,136	9,225	20,354	1,371,383
50	27,893,603	3,869,224	20,131	34,566	1,385,602
51	33,135,505	4,502,366	23,768	39,814	1,394,144
52	39,067,373	5,136,586	27,926	44,997	1,398,956
53	43,731,900	5,638,329	31,107	48,955	1,405,854
54	54,304,073	6,599,983	38,464	56,381	1,411,799
55	57,877,635	7,389,940	40,702	63,131	1,421,969
56	60,189,812	7,907,928	42,249	67,083	1,424,658
57	62,499,449	8,332,877	43,767	70,205	1,428,010
58	63,499,751	8,349,100	44,414	72,613	1,429,727
59	67,324,200	9,503,012	47,043	79,037	1,431,126
60	71,016,479	10,203,805	49,537	84,296	1,433,606
61	74,129,467	10,576,057	51,846	86,922	1,429,808
62	80,442,713	11,986,355	56,503	98,037	1,423,699
63	90,400,973	13,877,515	63,669	113,025	1,419,849
平成元	93,757,822	14,754,127	66,234	119,704	1,415,554
2	102,314,167	15,646,324	72,384	126,577	1,413,358
3	113,214,032	16,183,540	79,976	130,467	1,415,596
4	109,110,327	14,833,048	77,101	119,187	1,415,153
5	109,316,215	13,877,876	77,217	111,232	1,415,697
6	117,458,411	13,607,940	82,908	108,882	1,416,736
7	121,233,322	13,908,956	85,405	110,768	1,419,505
8	124,161,151	14,591,529	87,461	117,002	1,419,612
9	125,804,529	14,947,820	88,647	119,614	1,419,161
10	127,253,160	15,319,290	89,728	122,304	1,418,207
11	124,148,939	14,586,257	87,696	116,284	1,415,676
12	129,495,856	15,585,006	91,439	122,795	1,416,198
13	122,972,205	15,530,274	87,023	122,006	1,413,099
14	109,699,857	13,803,472	77,907	108,317	1,408,079
15	109,223,845	13,693,172	77,919	107,297	1,401,763
16	109,273,919	14,487,006	78,343	113,517	1,394,810
17	109,034,309	15,226,925	78,723	119,180	1,385,041
18	127,902,697	16,324,289	93,041	127,763	1,374,699
19	129,386,874	18,664,187	94,879	146,000	1,363,702
20	124,224,043	17,928,048	91,855	140,401	1,352,388
21	105,762,246	14,654,541	78,877	114,926	1,340,852
22	100,992,065	14,026,237	75,925	109,531	1,330,147
23	97,751,678	13,794,040	74,463	107,936	1,312,756
24	109,091,323	14,145,587	83,701	110,933	1,303,351
25	110,798,220	14,773,853	85,595	116,058	1,294,453
26	115,448,203	15,683,495	89,886	123,412	1,284,384
27	127,902,697	18,022,240	100,482	142,030	1,272,891
28	133,311,063	18,114,031	105,128	142,709	1,268,083
29	131,290,045	18,396,655	104,630	145,176	1,254,807
30	134,226,826	18,327,890	108,202	144,950	1,240,522
令和元	130,017,622	18,343,655	105,980	145,392	1,226,816
2	127,966,675	18,368,654	105,566	145,614	1,212,201
3	134,247,827	19,886,831	112,221	158,458	1,196,277
4	131,591,502	20,735,157,651	111,471	165,951,905	1,180,512

(備考) ① 東京都が徴収する市町村税相当分が含まれている。
 ② 昭和50年以後の岩手県の人口は、それぞれ当該年度の10月1日現在の人口を基礎とした。

8 個人県民税に関する調

(1) 令和4年度市町村別徴収実績

(単位：千円、%)

区分	調定額	収入額	収入 歩合	前年度 収入 歩合	区分	調定額	収入額	収入 歩合	前年度 収入 歩合
市町村					市町村				
盛岡市	11,223,623	10,999,197	98.0	98.0	宮古市	1,253,253	1,245,455	99.4	99.3
八幡平市	582,884	566,397	97.2	97.5	山田町	348,940	315,500	90.4	90.0
滝沢市	1,706,381	1,671,761	98.0	98.1	岩泉町	172,179	169,081	98.2	98.8
雫石町	383,759	372,714	97.1	96.8	田野畑村	64,164	61,896	96.5	97.2
葛巻町	112,115	106,896	95.3	95.8	小計	1,838,536	1,791,932	97.5	97.4
岩手町	293,553	274,827	93.6	92.6	大船渡市	985,203	960,959	97.5	97.7
紫波町	897,861	880,998	98.1	98.0	陸前高田市	432,075	408,442	94.5	95.1
矢巾町	882,958	875,381	99.1	98.9	住田町	103,345	102,094	98.8	98.8
小計	16,083,134	15,748,171	97.9	97.9	小計	1,520,623	1,471,495	96.8	97.0
奥州市	3,298,107	3,229,783	97.9	97.7	久慈市	926,891	916,541	98.9	98.6
金ヶ崎町	457,108	447,416	97.9	97.2	洋野町	351,999	328,141	93.2	92.7
小計	3,755,215	3,677,199	97.9	97.6	普代村	50,361	46,742	92.8	92.6
花巻市	2,643,360	2,609,982	98.7	98.7	野田村	93,870	89,971	95.8	96.2
北上市	3,367,559	3,240,497	96.2	95.9	小計	1,423,121	1,381,395	97.1	96.7
遠野市	596,261	581,604	97.5	97.4	二戸市	674,776	660,016	97.8	98.1
西和賀町	106,619	105,860	99.3	98.9	軽米町	196,951	185,602	94.2	94.0
小計	6,713,799	6,537,943	97.4	97.2	九戸村	105,380	103,543	98.3	98.1
一関市	2,976,341	2,885,939	97.0	97.0	一戸町	249,294	234,086	93.9	93.5
平泉町	159,279	157,769	99.1	99.2	小計	1,226,401	1,183,247	96.5	96.5
小計	3,135,620	3,043,708	97.1	97.2					
釜石市	886,645	857,555	96.7	97.0					
大槌町	263,084	255,718	97.2	98.0					
小計	1,149,729	1,113,273	96.8	97.3					
					総計	36,846,178	35,948,363	97.6	97.5

(備考) 配当割及び株式等譲渡所得割を除いた額である。
四捨五入により、合計数値が一致しない場合がある。

(2) 県税総額に占める個人県民税の割合

令和4年度 振興局別

(単位：千円、%)

振興局	調 定 額			収 入 済 額			不納欠損額		収 入 未 済 額			県税計に占める 個人県民税の割合			構成比(調定)			収 入 歩 合		
	個人県民税	その他の税	県 税 計	個人県民税	その他の税	県 税 計	個人県民税	(左記を含む) 県税計	個人県民税	その他の税	県 税 計	調定	収入	収 入 未済額	個 人 県民税	その他 の 税	県税計	個 人 県民税	その他 の 税	県税計
盛 岡	17,066,076	63,917,407	80,983,483	16,731,113	63,403,347	80,134,460	14,294	38,887	320,669	489,467	810,136	21.1	20.9	39.6	45.1	67.1	60.8	98.0	99.2	99.0
県南(本局)	3,755,215	7,053,093	10,808,308	3,677,199	7,024,768	10,701,967	2,520	3,648	75,496	27,197	102,693	34.7	34.4	73.5	9.9	7.4	8.1	97.9	99.6	99.0
県南(花巻)	6,713,800	9,915,342	16,629,142	6,537,944	9,873,808	16,411,752	14,799	15,349	161,057	40,984	202,041	40.4	39.8	79.7	17.7	10.4	12.5	97.4	99.6	98.7
県南(一関)	3,135,620	3,953,757	7,089,377	3,043,707	3,949,123	6,992,830	10,629	11,107	81,284	4,156	85,440	44.2	43.5	95.1	8.3	4.1	5.3	97.1	99.9	98.6
沿岸(本局)	1,149,729	2,766,264	3,915,993	1,113,273	2,763,573	3,876,846	3,298	3,356	33,158	2,633	35,791	29.4	28.7	92.6	3.0	2.9	2.9	96.8	99.9	99.0
沿岸(宮古)	1,838,535	2,524,247	4,362,782	1,791,932	2,501,424	4,293,356	1,556	2,217	45,047	22,162	67,209	42.1	41.7	67.0	4.9	2.6	3.3	97.5	99.1	98.4
沿岸(大船渡)	1,520,623	1,730,081	3,250,704	1,471,495	1,727,011	3,198,506	2,623	2,879	46,505	2,814	49,319	46.8	46.0	94.3	4.0	1.8	2.4	96.8	99.8	98.4
県北(本局)	1,423,121	1,410,674	2,833,795	1,381,395	1,408,041	2,789,436	1,319	1,397	40,407	2,555	42,962	50.2	49.5	94.1	3.8	1.5	2.1	97.1	99.8	98.4
県北(二戸)	1,226,401	2,017,373	3,243,774	1,183,247	2,008,857	3,192,104	1,134	1,413	42,020	8,237	50,257	37.8	37.1	83.6	3.2	2.1	2.4	96.5	99.6	98.4
東 京	—	334	334	—	243	243	—	—	—	91	91	—	—	—	—	0.0	0.0	—	72.8	72.8
合 計	37,829,120	95,288,572	133,117,692	36,931,305	94,660,195	131,591,500	52,172	80,253	845,643	600,296	1,445,939	28.4	28.1	58.5	100.0	99.9	100.0	97.6	99.3	98.9

年度別

(単位：千円、%)

年 度	調 定 額			収 入 済 額			不納欠損額		収 入 未 済 額			伸 長 率 (調 定 額) (10年度=100)		県税計に占める 個人県民税の割合			収 入 歩 合		
	個人県民税	その他の税	県 税 計	個人県民税	その他の税	県 税 計	個人県民税	(左記を含む) 県税計	個人県民税	その他の税	県 税 計	個 人 県民税	その他 の 税	調定	収入	収 入 未済額	個 人 県民税	その他 の 税	県税計
現 10	17,698,011	92,795,991	127,466,152	17,434,826	92,187,869	126,933,742	2,943	6,240	318,068	607,742	925,810	100.0	100.0	13.9	13.7	34.4	98.5	99.3	99.6
越 計	839,766	829,490	1,414,741	159,017	230,428	319,418	60,927	81,249	794,264	555,324	1,349,588	100.0	100.0	59.4	49.8	58.9	18.9	27.8	22.6
	18,537,777	93,625,481	128,880,893	17,593,843	92,418,297	127,253,160	63,870	87,489	880,064	660,180	1,540,244	100.0	100.0	14.4	13.8	57.1	94.9	98.7	98.7
現 30	36,772,796	97,577,672	134,350,468	36,412,845	97,012,226	133,425,071	497	1,218	359,454	564,725	924,179	207.8	105.2	27.4	27.3	38.9	99.0	99.4	99.3
越 計	1,157,654	541,228	1,698,882	378,844	422,911	801,755	60,733	73,726	718,077	105,324	823,401	137.9	65.2	68.1	47.3	87.2	32.7	78.1	47.2
	37,930,450	98,118,900	136,049,350	36,791,689	97,435,137	134,226,826	61,230	74,944	1,077,531	670,049	1,747,580	204.6	104.8	27.9	27.4	61.7	97.0	99.3	98.7
現 元	37,125,873	92,793,631	129,919,504	36,743,031	92,366,058	129,109,089	1,356	1,681	381,486	427,248	808,734	209.8	100.0	28.6	28.5	47.2	99.0	99.5	99.4
越 計	1,088,866	653,989	1,742,855	369,817	538,716	908,533	54,962	63,941	664,087	106,294	770,381	129.7	78.8	62.5	40.7	86.2	34.0	82.4	52.1
	38,214,739	93,447,620	131,662,359	37,112,848	92,904,774	130,017,622	56,318	65,622	1,045,573	533,542	1,579,115	206.1	99.8	29.0	28.5	66.2	97.1	99.4	98.8
現 2	37,422,586	91,178,095	128,600,681	37,097,943	90,121,016	127,218,959	1,356	1,681	323,287	1,056,754	1,380,041	211.5	98.3	29.1	29.2	23.4	99.1	98.8	98.9
越 計	1,043,848	526,296	1,570,144	371,754	375,962	747,716	54,962	63,941	617,132	141,355	758,487	124.3	63.4	66.5	49.7	81.4	35.6	71.4	47.6
	38,466,434	91,704,391	130,170,825	37,469,697	90,496,978	127,966,675	56,318	65,622	940,419	1,198,109	2,138,528	207.5	97.9	29.6	29.3	44.0	97.4	98.7	98.3
現 3	37,371,065	96,518,110	133,889,175	37,085,391	96,180,474	133,265,865	3,512	5,471	282,162	335,677	617,839	211.2	104.0	27.9	27.8	45.7	99.2	99.7	99.5
越 計	933,199	846,577	1,779,776	294,204	687,758	981,962	51,341	75,874	587,654	134,286	721,940	111.1	102.1	52.4	30.0	81.4	31.5	81.2	55.2
	38,304,264	97,364,687	135,668,951	37,379,595	96,868,232	134,247,827	54,853	81,345	869,816	469,963	1,339,779	206.6	104.0	28.2	27.8	64.9	97.6	99.5	99.0
現 3	36,940,371	94,829,984	131,770,355	36,644,335	94,326,783	130,971,118	1,644	1,782	294,392	503,063	797,455	208.7	102.2	28.0	28.0	36.9	99.2	99.5	99.4
越 計	888,749	458,588	1,347,337	286,970	333,412	620,382	50,529	78,472	551,250	97,233	648,483	105.8	55.3	66.0	46.3	85.0	32.3	72.7	46.0
	37,829,120	95,288,572	133,117,692	36,931,305	94,660,195	131,591,500	52,173	80,254	845,642	600,296	1,445,938	204.1	101.8	28.4	28.1	58.5	97.6	99.3	98.9

9 令和4年度県税の納税義務者に関する調

(1) 現年課税分(個人県民税を除く)

(単位:人)

振興局	県民税		事業税		不動産 取得税	県たばこ税	ゴルフ場 利用税	軽油 引取税	自動車税		鉦区税	狩猟税	産業 廃棄物税	旧法による税			合計	前年度
	法人	利子割	個人	法人					環境性能割	種別割				軽油引取税	自動車取得税	自動車税		
盛岡	10,860	110	3,579	5,319	4,079	15	10	111	10,754	127,549	2	747	7		2	6	163,150	192,501
県南(本局)	2,239		735	942	1,288		11	12		38,161	11	216	9				43,624	44,060
県南(花巻)	4,015		1,261	1,911	2,159	2		17		67,566		385				2	77,318	75,527
県南(一関)	2,096		574	835	646	1		32		34,809		311				1	39,305	39,957
沿岸(本局)	832		194	269	295			11		10,752	3	24	1				12,381	14,197
沿岸(宮古)	1,201		422	414	512		1	24		18,456	1	225					21,256	21,657
沿岸(大船渡)	1,072		250	314	364			11		17,412	6	21	1				19,451	19,392
県北(本局)	928		310	382	673			7		14,505	5	25	2			1	16,838	16,957
県北(二戸)	852		255	327	419		1	14		13,235		100					15,203	15,384
東京										8							8	7
合計	24,095	110	7,580	10,713	10,435	18	23	239	10,754	342,453	28	2,054	20		2	10	408,534	439,639
前年度	23,933	187	7,720	10,997	10,843	673	23	237	20,649	362,284	29	1,990	21			53	439,639	

(備考) 特別地方消費税及びゴルフ場利用税は施設数(ただし、特別地方消費税は特別徴収税額のなかったものは除く。)である。

(2) 滞納繰越分(個人県民税を除く)

(単位:人)

振興局	県民税		事業税		不動産 取得税	県たばこ税	ゴルフ場 利用税	軽油 引取税	自動車税		鉦区税	狩猟税	産業 廃棄物税	旧法による税			合計	前年度	
	法人	利子割	個人	法人					環境性能割	種別割				軽油引取税	自動車取得税	自動車税			
盛岡	97	60	32	94				5		507							287	1,082	1,388
県南(本局)	18		12	6	36			2		54							31	159	175
県南(花巻)	27		19	9	51					155							38	299	295
県南(一関)	30		6	11	25					60							7	139	96
沿岸(本局)	5		6	7	9					29							5	61	38
沿岸(宮古)	10		7	5	7					37							11	77	105
沿岸(大船渡)	6		6		5					23							6	46	55
県北(本局)	2			2	5					25							8	42	57
県北(二戸)	14		1	1	8					28							1	53	43
東京																			
合計	209	60	89	135	146			7		918							394	1,958	2,252
前年度	259		127	109	242	1	1	9		705							799	2,252	

(備考) 特別地方消費税及びゴルフ場利用税は施設数(ただし、特別地方消費税は特別徴収税額のなかったものは除く。)である。

(3) 個人県民税

振興局	本年度	前年度
盛岡	238,617	239,226
県南(本局)	65,041	65,751
県南(花巻)	115,742	115,406
県南(一関)	58,565	58,848
沿岸(本局)	20,522	21,042
沿岸(宮古)	35,065	36,173
沿岸(大船渡)	28,000	28,753
県北(本局)	25,812	26,510
県北(二戸)	24,124	24,545
東京	—	—
合計	611,488	616,254
前年度	616,254	

10 令和4年度税目別納税義務者数

(単位:人)

	納 税 義 務 者 数					
	調 定			収 入 未 済		
	現	越	計	現	越	計
県 民 税 法 人	24,095	209	24,304	137	80	217
利子割	110	60	170	29	38	67
事 業 税 個 人	7,580	89	7,669	66	31	97
法 人	10,713	135	10,848	67	45	112
不 動 産 取 得 税	10,435	146	10,581	59	77	136
県 た ば こ 税	18		18			
ゴ ル フ 場 利 用 税	23		23			
軽 油 引 取 税	239	7	246	11		11
環 境 能 率 割 賦 自 動 車 税	10,754		10,754			
種 別 割 賦	342,453	918	343,371	600	492	1,092
鉦 区 税	28		28			
狩 猟 税	2,054		2,054			
産 業 廃 棄 物 税	20		20			
軽 油 引 取 税	2		2			
旧法による税 自 動 車 税						
自 動 車 税	10	394	404		160	160
合 計	408,534	1,958	410,492	969	923	1,892
平 成 16 年 度	571,103	12,060	583,163	5,411	4,854	10,265
平 成 17 年 度	566,593	11,344	577,937	4,841	4,585	9,426
平 成 18 年 度	562,807	8,006	570,813	4,385	4,016	8,401
平 成 19 年 度	528,828	7,289	536,117	4,263	3,688	7,951
平 成 20 年 度	503,615	7,387	511,002	4,265	3,553	7,818
平 成 21 年 度	501,970	7,240	509,210	3,894	3,727	7,621
平 成 22 年 度	494,638	6,935	501,573	4,414	3,343	7,757
平 成 23 年 度	492,047	7,655	499,702	5,099	3,273	8,372
平 成 24 年 度	478,537	7,776	486,313	2,700	2,706	5,406
平 成 25 年 度	479,318	5,318	484,636	2,113	2,390	4,503
平 成 26 年 度	469,724	4,493	474,217	1,754	1,745	3,499
平 成 27 年 度	475,656	3,082	478,738	1,471	1,398	2,869
平 成 28 年 度	465,378	2,528	467,906	1,320	1,296	2,616
平 成 29 年 度	475,454	2,490	477,944	1,416	1,051	2,467
平 成 30 年 度	427,209	2,220	429,429	1,268	914	2,182
令 和 元 年 度	424,265	1,952	426,217	1,264	901	2,165
令 和 2 年 度	445,018	1,915	446,933	1,183	824	2,007
令 和 3 年 度	439,639	2,252	441,891	1,136	1,013	2,149

(備考) 調定件数、収入件数に関係なく、税目別、現越別の納税義務者数である。

11 県税日誌

1 独自税制等の改正について

(1) 岩手県県税条例

不動産を取得し、登記の申請をした者に対し申告書の提出を求めることができることとし、及び不動産取得税の徴収猶予に係る申告書等の提出方法を改めた（令和4年7月19日改正条例公布、同日施行とし、一部を令和4年4月1日施行とした。）。

(2) 地方活力向上地域における県税の課税免除等に関する条例

県税の課税免除及び不均一課税の適用対象となる特別償却設備の新設又は増設の期限に係る地方活力向上地域等特定業務施設整備計画（以下「整備計画」という。）の認定の期限を令和6年3月31日まで延長し、課税免除及び不均一課税の適用対象となる特別償却設備の新設又は増設の期限を整備計画の認定を受けた日から3年に延長した。（令和4年7月19日改正条例公布、同日施行とし、一部を令和4年4月1日から適用することとした。）。

2 岩手県地方税特別滞納整理機構の取組みについて

平成19年度に行われた税源移譲に対応するため、平成18年10月に、県・市町村による個人県民税及び市町村税の共同徴収対策チーム、「地方税特別滞納整理機構」を総務部税務課内に設置し、個人住民税をはじめとした市町村税の大口滞納事案、あるいは市町村では徴収困難な滞納事案について、滞納処分を中心とした滞納整理を専門的に行っているところである。

平成18年10月に23市町村が参加し、県の併任職員3名と市町村からの派遣職員4名の7名体制から始まり、令和4年度は、県内全33市町村の参加と、県の併任職員3名と市町村からの派遣職員3名の6名体制で収入確保に努めた。

12 令和4年度県税決算とその特色

令和4年度のがわの国の経済は、前半は新型コロナウイルスに係る政府の行動規制がなかったことなどから個人消費が底堅いものとなったが、物価高が経済活動の重しとなり、後半は引き続きインフレ傾向となったものの観光支援策や水際対策の緩和などから個人消費や外需がプラスとなるなど、全体として見ればやや持ち直しの動きとなった。

県内においては、住宅投資や公共投資が弱い動きとなり、生産活動も一進一退となったが、個人消費は明るさが見られる展開となったほか雇用情勢も改善傾向で推移するなど、緩やかな回復の動きとなった。

このような経済情勢下にあつて、令和4年度の県税決算見込額は、前年度決算額に対して法人事業税が1.4%増、軽油引取税が6.3%減となるなど、県税全体では前年度決算額を26億5,632万5千円(2.0%)下回った。

1 決算額	1,315億9,150万2千円(前年度決算額に対し2.0%の減)
最終予算額	1,318億5,000万円に対して、 2億5,849万8千円の減
前年度決算額	1,342億4,782万7千円に対して、 26億5,632万5千円の減

2 主な税目の決算額及び前年度比較

- (1) 個人県民税 369億3,130万5千円(伸率1.2%減 構成比28.1%)
源泉徴収選択口座内配当及び特定株式等に係る譲渡益の減少により配当割・株式譲渡割が33.4%の減となった。
- (2) 法人事業税 287億2,328万5千円(伸率1.4%増 構成比21.8%)
企業収益の回復により前年度を上回った。
課税額は、製造業では食料品及び薬品が大きく減少した一方、機械及び木材・家具が大きく増加し7.4%増、非製造業では卸・小売等の減少により0.4%減となった。
- (3) 地方消費税 245億3,782万6千円(伸率7.4%減 構成比18.6%)
税率引き上げ影響の平年度化により譲渡割が7.7%の減、輸入取引の増加により貨物割が31.2%の増となった。
- (4) 軽油引取税 135億7,906万8千円(伸率6.3%減 構成比10.3%)
引取数量が減少していることから前年度を下回った。
- (5) 自動車税 184億7,980万9千円(伸率1.1%増 構成比14.0%)
軽減措置の終了及び排出ガス・燃費不正に係る追加課税により環境性能割が24.7%の増、登録台数の減少により種別割が僅かに減少した。