

管内報道機関との定例懇談会(10月)座席表・次第

日時 平成27年10月1日(木)10:00～

場所 久慈地区合同庁舎6階第4会議室

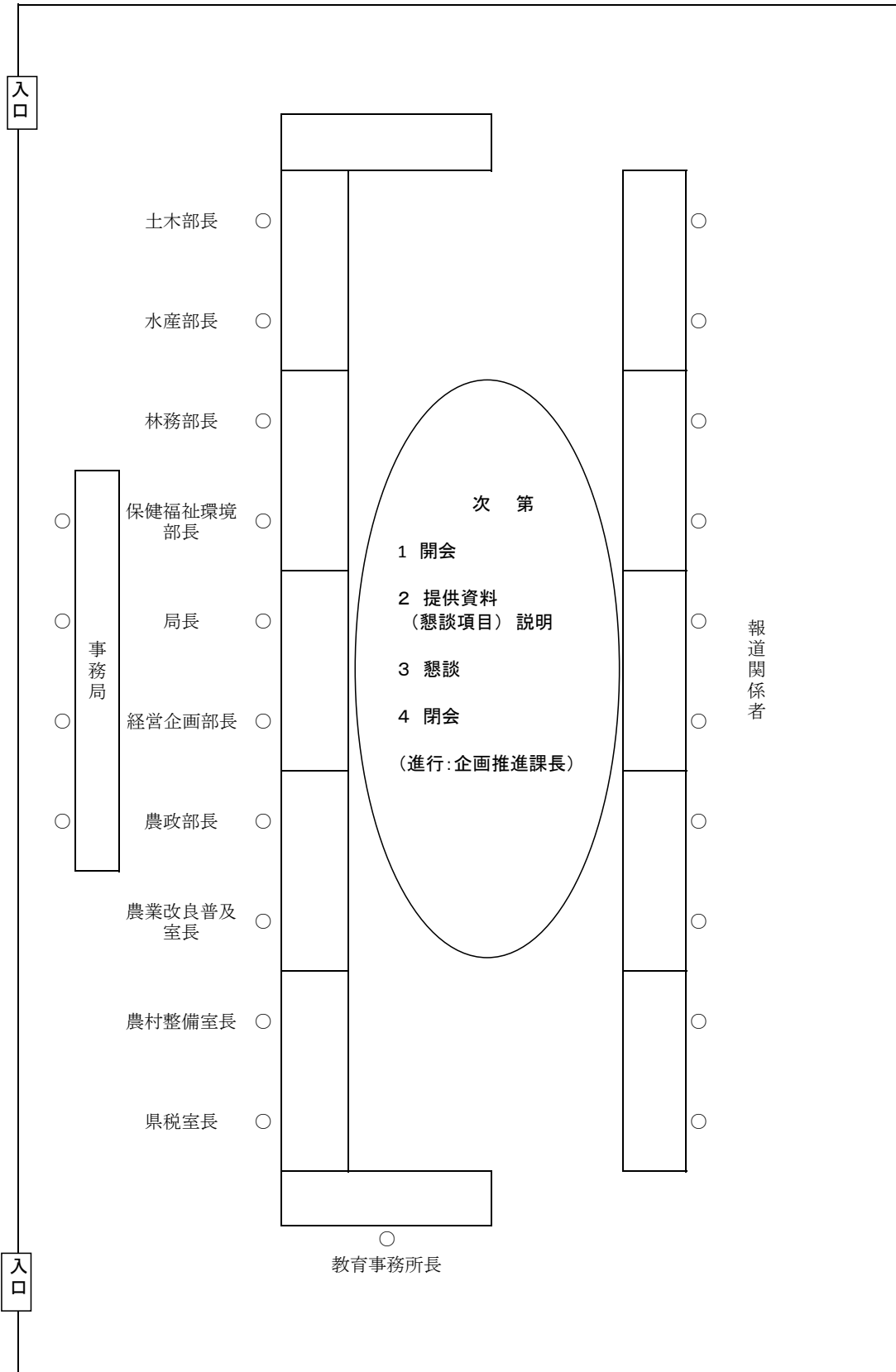

※管内報道機関との定例懇談会(11月)の開催日時及び場所(予定)

日時:平成27年11月5日(木) 10:00～

場所:久慈地区合同庁舎6階 第4会議室

管内報道機関との定例懇談会（10月）懇談項目

項 目	担 当 部	ポ イ ン ト
1 野田村～普代村北部区間開通記念イベント みちのく潮風トレイルウォーキング	経営企画部	みちのく潮風トレイルの野田村～普代村北部区間の開通（8月3日）を記念し、環境省東北地方環境事務所、野田村、普代村及び三陸ジオパーク推進協議会と共同でウォーキングイベントを開催します。
2 「復興の現場見学会」の開催について	経営企画部	県北広域振興局では、復旧・復興の状況を御理解いただき、東日本大震災津波の記憶と教訓の風化を防止するため、久慈・二戸地域の住民の皆様を対象とした「復興の現場見学会」を開催します。
3 平成27年度世界アルツハイマーデー記念講演会について	保健福祉環境部	認知症の方やその家族が住み慣れた地域で安心して生活できるよう、地域住民等に対し、認知症の正しい知識と理解促進のための普及啓発を行うことを目的として講演会を開催します。
4 主要農作物の生育状況について (平成27年9月28日現在)	農業改良普及室	水稲の生育は概ね順調で、現在刈取りが行われています。 ほうれんそうの生育は、低温と長雨の影響により軟弱傾向になっています。
5 第2回久慈地方森づくり大会の開催について	林務部	久慈地方林業振興協議会では、民有林と国有林の林業関係者と一体となり、第2回目となる「久慈地方森づくり大会」を開催します。
6 「“北三陸いわて” 浜料理のつどい」及び「北三陸のご当地天然海藻セミナー」の開催について	水産部	浜のかあさん活動の一層の活性化が地域の更なる復興につながることを期待し、浜のかあさんによる「“北三陸いわて” 浜料理のつどい」及び「北三陸のご当地天然海藻セミナー」を開催します。
7 久慈市立侍浜中学校で「木造住宅の耐震対策普及講座」（出前講座）を開催します	土木部	県北広域振興局では、耐震対策の一環として小中学校での出前講座（木造住宅の耐震対策）を開催し、次代を担う生徒の防災意識づくりに取り組んでいます。

【その他配付資料】

- ・月間行事予定表（平成27年10月～平成27年11月上旬）
- ・久慈地区被災者相談支援センターだより（2015年10月～11月）

懇談項目 1

みちのく潮風トレイルウォーキング
野田村～普代村北部区間開通記念イベント（経営企画部）

みちのく潮風トレイルの野田村～普代村北部区間の開通（平成 27 年 8 月 3 日）を記念し、環境省東北地方環境事務所、野田村、普代村及び三陸ジオパーク推進協議会と共同でウォーキングイベントを開催いたします。

1 日時

10 月 18 日（日） 8 時 30 分～16 時（予定）

2 参加料

無料

3 コース

（1）野田村コース（約 14km）なだらかなアップダウン
三陸鉄道陸中野田駅～まついそ公園（普代村堀内）

（2）普代村コース（約 10km）急なアップダウン
三陸鉄道普代駅～まついそ公園（普代村堀内）

※普代村コースは、ウォーキングコース路面に「深いぬかるみ」や「沢」があるので、履物など要悪路対策。

※まついそ公園（ゴール地点）では、荒海ホタテ焼き・普代村こんぶ饅頭のお振舞い、クイズ交流会を予定。

4 募集定員

各コース 50 名

5 参加資格

年齢・性別問わず参加可。（幼児・小学生は保護者の同伴が必要）

6 持ち物

水筒（水分補給）、雨具、健康保険証（写し可）

7 参加申込期限

平成 27 年 10 月 10 日（土）

8 参加申し込み先

久慈広域観光協議会 〒028-0061 岩手県久慈市中央 3-38-2

【TEL】0194-53-5756 【FAX】0194-66-8006

9 各コースの主な経由ポイント

野田村コース	普代村コース
陸中野田駅発（8：30）	普代駅発（8：30）
くんのこほっば跡地	普代水門
マリンローズパーク野田玉川	白井海岸駅
国民宿舎えぼし荘	大沢橋梁
まついそ公園着（13：30）	まついそ公園着（13：30）

（参考：みちのく潮風トレイルとは）

青森県八戸市から福島県相馬市までの海岸線を中心に環境省が設定を進める全長約 700km の「歩くための道」のこと。

平成 27 年 9 月現在、県内では上記ルートのほかに、八戸市～久慈市、岩泉町南部～宮古市中部、釜石市～大船渡市中南部のルートが既に開通しており、環境省は平成 28 年度中の全面開通を目指している。

担当：産業振興課長 熊谷

電話：0194-53-4981 内線 205

野田村～普代村北部区間開通記念イベント

みちのく 潮風トレイル ウォーキング

みんなで一緒に潮風を感じながら、
森林や里山など歩いて楽しみませんか。

車の旅では見えない風景や歴史など、
野田村と普代村の奥深さを知り、体験しながら、
ゆっくり、のんびり「歩く旅」を満喫しましょう！

A ○スタート(三陸鉄道陸中野田駅)



野田村コース

ゴール(まついそ公園)

野田村

普代村

普代村コース

B ○スタート(三陸鉄道普代駅)

【日時】2015年10月18日(日) 8:30～16:00

【場所】野田村内及び普代村内の2コース **雨天決行**

A: 野田村コース(なだらかなアップダウン): 三陸鉄道陸中野田駅～まついそ公園(普代村堀内) 約14km

B: 普代村コース(急なアップダウン): 三陸鉄道普代駅～まついそ公園(普代村堀内) 約10km

※普代村コースは、ウォーキングコース路面に「深いぬかるみ」や「沢」がありますので、履物など悪路対策をお願いします。

■募集定員 各コース: 50名

■参加料 無料 ※事前の申し込みが必要です。

■参加資格 年齢・性別問わず、どなたでも参加できます。※幼児・小学生は、保護者の同伴が必要です。

■持ち物 水筒(水分補給)、雨具、健康保険証(写し可)

■当日スケジュール

午前8時から受付開始 …… 各スタート地点に現地集合

午前8時30分 …… ウォーキングスタート(A・Bコース同時)

午後1時30分 …… ウォーキングゴール(まついそ公園)

午後1時30分から午後4時 交流イベント/昼食(まついそ公園)

※野田村・普代村特産品販売ブース開設

(のだ塩おにぎり、豆腐田楽、荒海ホタテ焼き、飲料などの販売)

※荒海ホタテ焼き、普代村こんぱん饅頭のお振舞い(試食)や、クイズ交流会など開催予定。

**参加
無料**

事前予約が必要です

F A X 送 信 表

久慈広域観光協議会事務局 行き FAX 0194-66-8006

「野田村～普代村北部区間開通記念イベント みちのく潮風トレイルウォーキング」参加申込書
(どちらかのコースに を入れてください)

1	ご住所	〒□□□-□□□□			コース	<input type="checkbox"/> A 野田村コース <input type="checkbox"/> B 普代村コース
	お名前	フリガナ	生年月日	(大正・昭和・平成) 年 月 日	電話番号	— —
2	ご住所	〒□□□-□□□□			コース	<input type="checkbox"/> A 野田村コース <input type="checkbox"/> B 普代村コース
	お名前	フリガナ	生年月日	(大正・昭和・平成) 年 月 日	電話番号	— —
3	ご住所	〒□□□-□□□□			コース	<input type="checkbox"/> A 野田村コース <input type="checkbox"/> B 普代村コース
	お名前	フリガナ	生年月日	(大正・昭和・平成) 年 月 日	電話番号	— —
4	ご住所	〒□□□-□□□□			コース	<input type="checkbox"/> A 野田村コース <input type="checkbox"/> B 普代村コース
	お名前	フリガナ	生年月日	(大正・昭和・平成) 年 月 日	電話番号	— —
5	ご住所	〒□□□-□□□□			コース	<input type="checkbox"/> A 野田村コース <input type="checkbox"/> B 普代村コース
	お名前	フリガナ	生年月日	(大正・昭和・平成) 年 月 日	電話番号	— —

注 意 事 項

- ウォーキング中には「昼食時間」を特に予定していません。まついそ公園(ゴール地点)では、飲食販売ブースを開設予定ですので、ご利用いただければ幸いです。
販売予定品: のだ塩おにぎり、豆腐田楽、荒海ホタテ焼き、飲料など。
- スタート地点付近には駐車場をご用意しておりますので、そちらをご利用ください。
- ウォーキングは、案内人(スタッフ)の誘導により、参加者全員で歩きます。
- 熱中症等予防に心掛け、帽子着用、水分補給などを行いながら歩いてください。また、途中で具合が悪くなった場合は、案内人(スタッフ)まで申し出てください。
- 緊急時の避難時については、案内人(スタッフ)の指示により行動してください。
- ゴール地点からの帰路は、ご参加者各自でお願いいたします。
まついそ公園(ゴール地点)隣接・三陸鉄道北リアス線「堀内駅」からの三陸鉄道のご利用をお勧めいたします。
■堀内駅発: 16時17分 陸中野田駅行き(下り)
■堀内駅発: 16時34分 普代駅行き(上り)

必要事項をご記入のうえ、以下のいずれかの方法でお申し込みください。

- 「はがき」でのお申込み
宛先: 〒028-0061 岩手県久慈市中央3-38-2
久慈広域観光協議会事務局 宛
- 「FAX」でのお申込み
専用申込用紙に必要事項をご記入のうえ、FAX送信してください。
申込用紙はこちら→本案内チラシをご利用願います。
送信先FAX番号: 0194-66-8006
- WEBフォームからお申込みいただけます。
複数でのお申込みの場合は、その他の欄に全参加者の氏名(ふりがな)・生年月日・住所・電話番号をご記入ください。
WEBから申し込む→<http://www.kuji-tourism.jp/>
頂いた個人情報は、当企画の運営のみに使用し、他への利用することはありません。

〈必要事項〉

郵便番号・住所・氏名(ふりがな)・生年月日・電話番号・希望するコース
※同伴者がいる場合は、併せて同伴者の氏名・生年月日をご記入ください。

申込み〆切り: 平成27年10月10日(土)

懇談項目 2	「復興の現場見学会」の開催について (経営企画部)
--------	------------------------------

県北広域振興局では、復旧・復興の状況を御理解いただき、東日本大震災津波の記憶と教訓の風化を防止するため、久慈・二戸地域の住民の皆様を対象とした「復興の現場見学会」を開催します。

参加費は無料で、現在参加者を募集中です（別添チラシのとおり）。

■ 開催日時

平成 27 年 10 月 31 日（土）13 時 30 分～16 時 00 分 ※雨天決行、荒天の場合は中止。

■ 見学内容

- ① 野田村で最大規模の「城内地区高台団地」と、国道 45 号と三陸沿岸道路のアクセス向上が期待される「野田山形線野田地区道路整備工事」を見学。
- ② 三陸沿岸道路（久慈野田道路）で最初に貫通した「宇部トンネル」を見学。
- ③ 今年 4 月 26 日に本格オープンした新たな「あまちゃん」観光施設である「小袖海女センター」を見学。

※ それぞれ振興局、野田村、三陸国道事務所、久慈市等の担当職員が説明。

■ 集合時間と集合場所

当日は、久慈地区合同庁舎及び二戸地区合同庁舎からそれぞれ見学会専用バスを用意。

- 二戸地区合同庁舎（二戸市石切所字荷渡 6-3） 12 時 00 分出発
- 久慈地区合同庁舎（久慈市八日町 1-1） 13 時 00 分出発

■ 募集定員

40 名程度（先着順）

■ 申込期間

平成 27 年 10 月 19 日（月）17 時まで

■ 申込み・問合せ先

岩手県県北広域振興局経営企画部復興推進課 ☎ 0194-53-4981（内線 355）

担当：経営企画部復興推進課 下山 義彦
電話：0194-53-4981 内線 315



復興の現場見学会 開催の御案内

参加者
募集

県北広域振興局では、復旧・復興の状況をご理解いただき、東日本大震災津波の記憶と教訓の風化を防止するため、久慈地域・二戸地域の住民の皆様を対象とした「復興の現場見学会」を開催します。

久慈地域の復興現場を肌で感じる事ができる機会ですので、ぜひご参加ください。

開催日時

平成27年10月31日(土)
13時30分～16時00分

定員・参加費

40名程度(先着順)
参加費無料

見学内容

- ① 野田村で最大規模の「城内地区高台団地」と、国道45号と三陸沿岸道路インターのアクセス向上が期待される「野田山形線野田地区道路整備工事」を見学
- ② 三陸沿岸道路(野田久慈道路)で最初に貫通した「宇部トンネル」(久慈市)を見学
- ③ 今年4月26日に本格オープンした新たな「あまちゃん」観光施設である「小袖海女センター」を見学



【城内地区高台団地】



【野田山形線野田地区道路整備工事】



【宇部トンネル】



【小袖海女センター】

集合・解散場所

二戸地区合同庁舎(二戸市石切所字荷渡6-3)
久慈地区合同庁舎(久慈市八日町1-1)

※ 各合同庁舎から見学会専用バスをご用意いたします。

【二戸地区合同庁舎】

(行き)12時00分発 ⇔ (帰り)18時00分着

【久慈地区合同庁舎】

(行き)13時00分発 ⇔ (帰り)17時00分着

申込み・問合せ先

岩手県県北広域振興局
経営企画部復興推進課
電話0194-53-4981(内線355)

※ 申込者のお名前と集合・解散場所(二戸合庁又は久慈合庁)をお伝えください。

※ 荒天時は中止しますので、お申込みの際に、中止時のご連絡先をお聞きます。

※ **申込み期限:10月19日(月)17時まで**

懇談項目 3

平成 27 年度世界アルツハイマーデー記念講演会について

(保健福祉環境部)

岩手県内の要介護（要支援）認定者のうち、約 6 割が認知症高齢者であり、認知症施策の推進は、県の重要な課題の一つです。

今回、認知症の方やその家族が住み慣れた地域で安心して生活できるよう、地域住民等に対し、認知症の正しい知識と理解促進のための普及啓発を行うことを目的として、下記のとおり講演会を開催しますので、御案内します。

1 実施概要

(1) 認知症寸劇

「広げよう、ボケへの理解！」

出演：ボランティア劇団 気仙ボケー座

(2) 報告

「久慈市における認知症施策の取組について」

久慈市地域包括支援センター職員

(3) 基調講演

「みんなで支える認知症 ～本人らしさを保っていきいきと～」

講師：岩手西北医師会認知症支援地域ネットワーク代表

こんの神経内科・脳神経外科クリニック院長 紺野 敏昭 氏

2 開催日時

平成 27 年 11 月 7 日（土）13 時 00 分から 16 時 10 分まで（開場 12：30）

3 実施場所

久慈市文化会館アンバーホール小ホール（久慈市川崎町 17 番 1 号）

4 実施主体

共催 県北広域振興局、久慈市、

公益社団法人認知症の人と家族の会岩手県支部

後援 厚生労働省及び県北広域振興局管内の次の関係機関・団体

7 市町村、8 社会福祉協議会、8 老人クラブ連合会

8 児童民生委員協議会、特別非営利活動法人北三陸塾

5 対象者

県民、保健・医療・福祉関係者等

担当：企画管理課長 阿部 靖子

電話：0194-53-4987 内線 244

2015 世界アルツハイマーデー 記念講演会 久慈会場

認知症 とともに暮らそう この街で

日時:11月7日(土) 13:00~16:10 開場 12:30~

場所:久慈市文化会館

(アンバーホール・小ホール)

参加費無料

13:00 ~ 14:15 認知症寸劇

「広げよう、ボケへの理解！」

出演:ボランティア劇団 気仙ボケ一座

14:15 ~ 14:30 報告

「久慈市における認知症施策の取組について」

久慈市地域包括支援センター

14:40 ~ 16:10 基調講演

「みんなで支える認知症
~本人らしさを保っていきいきと~」

講師:岩手西北医師会認知症支援地域ネットワーク代表

こんの神経内科・脳神経外科クリニック院長

紺野 敏昭 氏

【事前申込】不要

【問い合わせ】0194-53-4987 (県北広域振興局保健福祉環境部)

0194-61-1557 (久慈市地域包括支援センター)

【共催】

県北広域振興局 久慈市 公益社団法人認知症の人と家族の会岩手県支部

【後援】

厚生労働省 県北広域振興局管内市町村・社会福祉協議会・老人クラブ連合会・民生委員児童委員協議会

特定非営利法人北三陸塾

基調講演 講師プロフィール

岩手西北医師会認知症支援地域ネットワーク代表
こんの神経内科・脳神経外科クリニック院長

紺野 敏昭 先生

【経歴】

住田町生まれ。岩手医科大学大学院を卒業。県立久慈病院の脳神経外科医長の経験もある。平成10年9月に滝沢市にこんの神経内科・脳神経外科クリニックを開業。認知症に関する講演会を多数行っており、滝沢市の認知症初期集中支援チームの認知症サポート医も務めるなど、地域の認知症対策で活躍中。

【専門】

脳神経外科専門医 神経内科専門医 脳卒中専門医 認知症サポート医 他

認知症寸劇

ボランティア劇団 気仙ボケー座

【経歴】

大船渡市にある認知症専門のデイサービスセンターが中心となり、ボケへの理解をテーマに平成7年に旗揚げしたボランティア劇団。楽しくユーモラスな寸劇を通じて、地域にボケへの理解を広める試みを行っている。県内外で多数の公演経験をもち、オーストラリアでの公演も行った。

【演目】

- 1 物忘れの違い 「老化」と「認知症」のもの忘れの違いとは？
- 2 ごはん戦争 何度も食事を催促することへの対応や工夫について。
- 3 徘徊騒動 在宅介護では、地域の理解も重要です。地域での理解とは？
- 4 精神余命 「あなたがあなたでいられる時間」が精神余命。
認知症と告知されたら、あなたはどのようにしますか？

懇談項目 4	主要農作物の生育状況について (平成 27 年 9 月 28 日現在)	(農業改良普及室)
--------	--	-----------

- 水稲の生育は概ね順調で、現在刈取りが行われています。
- ほうれんそうの生育は、低温と長雨の影響により軟弱傾向になっています。

作物別の生育概況一覧

作物名	生育概況	備考
水 稲	<ul style="list-style-type: none"> ・ 8月上旬まで好天に経過したため、出穂、開花、穂揃いは概ね順調でしたが、8月中旬以降の長雨の影響で、登熟は停滞し、成熟期はほぼ平年並となっています。 ・ 管内の稲刈りはほぼ平年並の 9 月 27 日に始期を迎え、概ね順調に進んでいます。 	刈取り状況(管内) 始期 9/27 (9/26) ()内は平年値
野 菜 (ほうれんそう)	<ul style="list-style-type: none"> ・ 4作目生育～収穫中です。 ・ 出荷数量は 700 箱/日前後と例年よりやや少なめに推移しています。 ・ 9月上旬の低温と長雨による日照不足の影響で株が軟弱傾向となっています。 ・ シロオビノメイガなどの害虫被害は少ないものの、長雨以降、一部で白斑病の被害が多くなっています。 	ほうれんそう 1 箱 は 25 袋入り (170g/袋) 単価は AM150-160 円/袋
花 き	<ul style="list-style-type: none"> ・ りんどうの晩生種は開花が早まって、ほとんどが彼岸需要期前の開花となり、平年より少な目の出荷となりました。 ・ スプレーギクの9月出荷作型は、ほぼ予定どおりの出荷となり、彼岸需要期に出荷することができました。 	
果 樹	<ul style="list-style-type: none"> ・ りんご：中生品種の収穫が始まりました。収穫期は平年より早い傾向です。 ・ やまぶどう：早生系統の収穫が始まりました。糖度は9 月 25 日時点で平年より高く、収穫期は平年より早い傾向です。 	ヤマブドウ(山下系) の糖度 (9/25 時点) 本年 17.0% 平年 13.5%
その他 特記事項	牧草は、ほぼ平年並みの生育と収量となっています。デントコーンは、生育は平年よりやや早くなっていますが、収量はほぼ平年並みです。	

担当：農政部農業改良普及室 本田 純悦
電話：0194-53-4989 内線 255

平成 27 年気象経過図 久慈アメダス

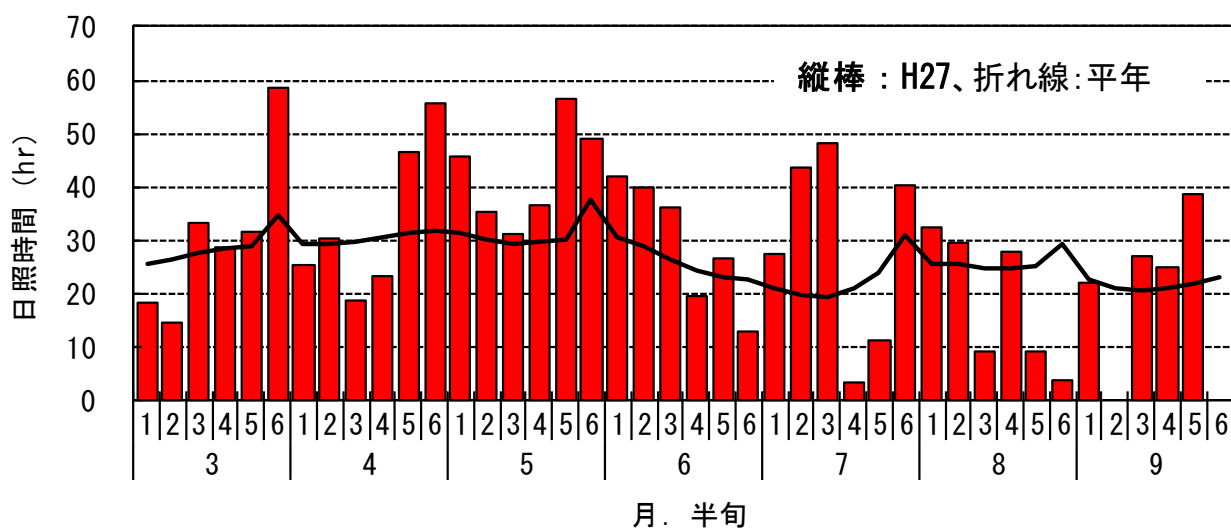
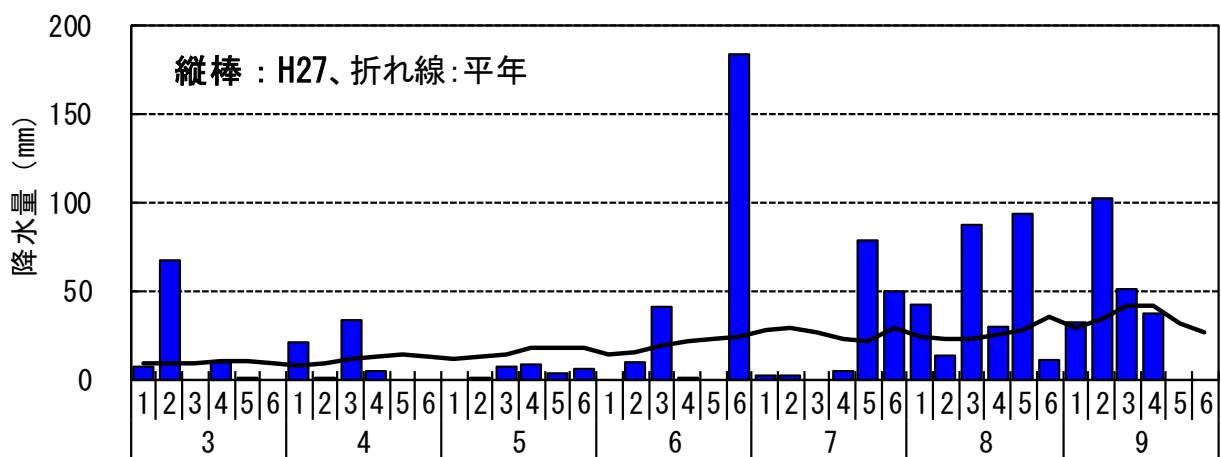
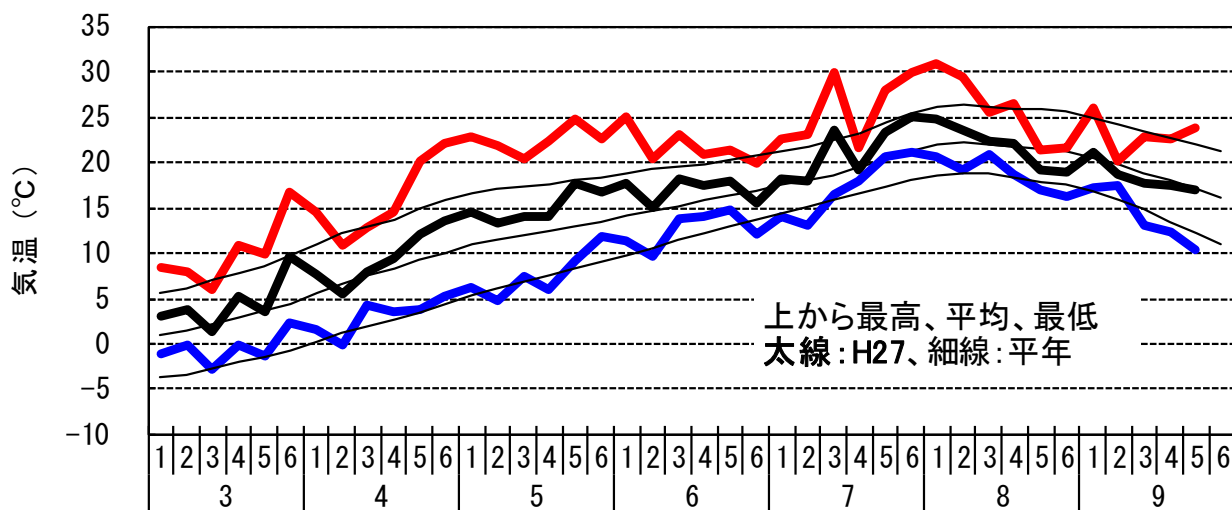

【これまでの気象概況】

9月9～11日にかけて発生した関東・東北豪雨により、9月第2半旬は日照がなく、最高気温も低く推移しました。第3半旬以降は気温・降水量・日照時間において概ね平年並みに推移しています。

懇談項目 5	第2回久慈地方森づくり大会の開催について (第2報)	(林務部)
--------	----------------------------	-------

久慈地方林業振興協議会（会長：遠藤久慈市長）では、民有林と国有林の林業関係者と一体となり、第2回目となる「久慈地方森づくり大会※1」を開催するのでお知らせします。

1 日 付 平成27年10月6日（火） 10：30～11：30

時 間	内 容	場 所
9：30～10：00	受 付	城内地区林業センター
9：30～	送迎(シャトルバス)	
10：30～	開会行事	種市岳国有林
10：50～	植樹作業	
11：30～	閉会行事	
11：45～	送迎(シャトルバス)	
11：45～	昼食	城内地区林業センター

2 場 所 種市岳国有林（植樹会場）、城内地区林業センター（集合場所）

3 内 容 植樹活動（カラマツ）

4 参集者 民有林・国有林関係者、久慈東高校生徒など150名

5 主 催 洋野町、三陸北部森林管理署、久慈地方林業振興協議会

※1 久慈地方森づくり大会：三陸北部森林管理署久慈支署育樹祭、久慈地方育樹祭を開催していましたが、民有林と国有林の連携強化のために平成26年度より合同開催しているものです。



担当：林務部林業振興課長 三宅隆志
電話：0194-53-4984 内線 226

懇談項目 6	「“北三陸いわて” 浜料理のつどい」及び「北三陸のご当地天然海藻セミナー」の開催について (水産部)
--------	---

浜のかあさん活動の一層の活性化が地域の更なる復興につながることを期待し、浜のかあさんによる『“北三陸いわて” 浜料理のつどい』を開催します。

併せて、県北水産部と漁協女性部等が連携し、県北地域に自生する天然海藻等を利用して地域ならではの商品開発等に役立てていくための「北三陸のご当地天然海藻セミナー」を開催します。

1 開催日時

「“北三陸いわて” 浜料理の集い」 平成27年10月24日(土) 11:30 (終了は15時頃)

2 開催場所

県立久慈東高校 家庭科調理室、

3 主催 岩手県 (県北広域振興局)

4 参加対象者

当管内の各沿岸漁協女性部等(7団体が参加予定)

5 その他: 「いわての浜料理選手権」について

今回のつどいは、「いわての浜料理選手権」久慈地区大会として開催し、県大会へ進む1チームを選抜します(県大会は1月に宮古市で開催予定)。なお、県大会では、平成28年度10月に開催される『希望郷いわて国体』の「わんこ広場」へ出展するチームを選抜します。

* 久慈地区大会開催要領(案)は裏面のとおりに

* 久慈以外の開催予定

大船渡地区 平成27年10月 23日(金) 働く婦人の家

宮古地区 平成27年10月30日(金) シートピアなあと

釜石地区 平成27年10月29日(木) 沿岸広域振興局

5 「北三陸のご当地天然海藻セミナー」 同日 13:30から1時間ほど

(1) 会場: 久慈東高校

(2) 講師: 北里大学海洋生命科学部 難波信由 准教授

6 スケジュール(予定)

受付・調理開始 11:30~

開会・審査 12:00~13:00

試食・交流 12:30~13:15

海藻セミナー 13:30~14:00

講評・閉会 14:30~14:45

担当: 水産部水産振興課長 五十嵐 和昭

電話: 0194-53-4985 内線 365

平成 27 年度浜のコミュニティ再生支援事業
『“北三陸いわて” 浜料理の集い』開催要領（案）

1 目的

漁家女性の地域における広範な活動が、浜の賑わいやコミュニティ再生のために重要であることを再確認し、女性の活力を地域の復興に活かしていく取組みの一環として、「いわての浜料理選手権」を開催します。

久慈地区大会を「“北三陸いわて” 浜料理の集い」とし、管内漁協女性部等間の交流の機会にすると

ともに、平成 28 年度に開催する『希望郷いわて国体』の開・閉会式において大会参加者等を‘おもてなし’する『わんこ広場』への出展を想定し、ご当地水産物や浜の魅力 PR のための出品メニューを選考します。

2 主催

県北広域振興局水産部

3 開催日時

平成 27 年 10 月 24 日（土） 時間：（11：00～開場予定）

4 会場

久慈東高校（調理室、会議室）

※ 調理室内の各種器具も使用可能（使用後はよく洗って返却のこと）

5 参加対象者

九戸地区の沿海漁業協同組合所属の女性部等

※1 チーム（3～4 人を目安）を基本とし、参加チームの中から県大会へ進む 1 チーム（1 品）を選抜。

6 参加ルール

（1）屋外テントでの提供（野外販売）が可能である料理。

※詳細については別添を参照ください。

（2）県産水産物を具材に含み、‘岩手らしさ’をアピールできる料理を 1 品以上出品していただきます。

（3）材料費や販売価格の上限は設けませんが、採算化（国体のおもてなし広場での販売を想定した場合、売上により少なくとも材料費を回収）を目指すことを条件とします。

（4）出品にあたり、メニューのタイトルとコンセプト、簡単なレシピを添付していただきます。

7 審査方法

別案の審査規程によります。

8 『北三陸のご当地天然海藻セミナー』の併催について

県北水産部と漁協女性部等が連携し、県北地域に自生する天然海藻等を利用して地域ならではの商品開発等に役立てていくため、H27.2 月～7 月に管内で採取した天然海藻の分類や加工利用方法等などに関する勉強会を開催する。

演題：県北地区の天然海藻の生態と利活用について（仮）

講師：北里大学海洋生命科学部 難波准教授

懇談項目 7	久慈市立侍浜中学校で 「木造住宅の耐震対策普及講座」(出前講座)を開催します (土木部)
--------	--

県では、「安全」で「安心」できる建築物ストックの形成を図るため、既存建築物の耐震対策や防災対策等を推進しています。

県北広域振興局では、この耐震対策の一環として小中学校での出前講座(木造住宅の耐震対策)を開催し、次代を担う生徒の防災意識づくりに取り組んでいます。

記

- 1 日時 平成27年10月30日(金) 13時35分～15時25分
- 2 場所 久慈市立侍浜中学校(全校生徒)
- 3 主催 県北広域振興局、久慈市、(一社)岩手県建築士会久慈支部

出前講座の内容

住宅等の耐震化の重要性や地域の安全安心への認識を深め、地震に強い住宅とはどんなものか、自分の住む住宅や地域の安全を確保するために何をすればよいかを学習します。

また、その後に消防署によるスモークマシンを使用した体験学習も併せて行います。

- ・地震が起きる仕組み
- ・地震の被害状況
- ・地震対策が必要な理由
- ・地震対策の必要な住宅
- ・火災時の体験学習



過去の開催校

- 平成26年度 久慈市立夏井中学校
- 平成25年度 久慈市立山形中学校
- 平成24年度 久慈市立大川目中学校
- 平成22年度 久慈市立三崎中学校
- 平成21年度 野田村立野田中学校、久慈市立宇部中学校
- 平成20年度 洋野町立宿戸中学校、久慈市立山根中学校
- 平成17年度 久慈市立久慈中学校



(H25: 山形中学校での様子)

担当: 土木部建築指導課 大村 晴夫
電話: 0194-53-4990 内線 268

平成27年10月

行事予定表

日	曜	行事	時間	場所		県出席者	担当課等	連絡先 (0194)
2	金	山ぶどう狩り園開園式	10:00～	野田村	佐藤農園		野田村 産業振興課	78-2926
3	土	【定例】市日(毎月3と8のつく日) ※要問合せ		久慈市	市日通り		久慈市 商工観光課	52-2123
4	日	【定例】くるま市(4月～12月の第1日曜日) ※要問合せ		久慈市	桂の水車広場		山根六郷研究会事 務局(久慈ステー ションホテル内)	53-5281
		【定例】平庭市(6月～10月の第1・3日曜 日) ※要問合せ		久慈市	平庭高原地場産品直売 所		久慈市 産業建設課	72-2111
		洋野町消防操法競技大会	8:30～16:30	洋野 町	種市海浜公園		洋野町総務課 防災推進室	65-5918
		海フェスタinふだい	10:00～	普代 村	太田名部漁港		海フェスタinふだい 実行委員会	35-2116
6	火	第2回久慈地方森づくり大会	10:30～	洋野町	種市岳国有林	◎○林	洋野町 農林課	77-2113
8	木	希望郷いわて国体柔道競技開催一年前 カウントダウンボード除幕式	14:00～	久慈市	市役所駐車場前		久慈市 国体推進課	54-8006
		【定例】市日(毎月3と8のつく日) ※要問合せ		久慈市	市日通り		久慈市 商工観光課	52-2123
9	金	種市地区肉用牛共進会	9:30～	洋野町	城内林業センター		洋野町 農林課	77-2113
10	土	ぐれっと! 山形街道祭	10:00～16:00	久慈市	山形町		久慈市 ふるさと振興課	72-2111
		種高祭(～11日)	10:00～	洋野 町	県立種市高校		県立種市高校	65-2145
		野田村ボランティアまつり	10:00～13:00	野田 村	村民広場		野田村 社会福祉協議会	71-1414
11	日	洋野町駅伝大会	9:00～	洋野 町	大野体育館前ほか		洋野町教育委員会 大野事務所	77-2115
13	火	久慈市地域見守り協力企業との協定調印 式	14:00～	久慈 市	車庫棟会議室		久慈市 社会福祉課	52-2119
		【定例】市日(毎月3と8のつく日) ※要問合せ		久慈市	市日通り		久慈市 商工観光課	52-2123
15	木	アレン先生来日100周年記念事業	16:00～	久慈市	中央公民館		久慈市総務課 学校教育課	52-2112 52-2155
16	金	洋野町戦没者追悼式	11:00～12:00	洋野町	町民文化会館	◎	洋野町 福祉課	65-5915
17	土	久慈地方産業まつり(～18日)	10:00～	久慈市	アンバーホール周辺		久慈市 商工振興課	75-3891
		大野高祭(～18日)	9:30～	洋野町	県立大野高校		県立大野高校	77-2125
		シルバー芸能祭	13:00～	洋野町	町民文化会館		町民文化会館	65-5411
18	日	平庭闘牛大会もみじ場所	11:00～	久慈市	平庭高原闘牛場		久慈市 産業建設課	72-2111
		【定例】市日(毎月3と8のつく日) ※要問合せ		久慈市	市日通り		久慈市 商工観光課	52-2123
		【定例】二子朝市(6月～12月の第3日曜 日) ※要問合せ		久慈市	久慈市漁協二子出張所		久慈市漁協大尻支 所	53-5280
		【定例】べっぴんまつり産直市(毎月第3日 曜日) ※要問合せ		久慈市	新山根温泉べっぴんの 湯		新山根温泉 べっぴんの湯	57-2222
		【定例】平庭市(6月～10月の第1・3日曜 日) ※要問合せ		久慈市	平庭高原地場産品直売 所		久慈市 産業建設課	72-2111
		野田村消防団消防操法競技会	9:00～	野田 村	村民広場		野田村 総務課	78-2111
		野田村～普代村北部区間開通記念イベン ト みちのく潮風トレイルウォーキング	8:00～16:00	野田 村 普代	陸中野田駅・普代駅～ まついそ公園		久慈広域観光協議会	53-5756

22	木	ヘルシーレストラン	11:30～	洋野町	勤労青少年ホーム		種市保健センター	65-3950
23	金	【定例】市日(毎月3と8のつく日) ※要問合せ		久慈市	市日通り		久慈市 商工観光課	52-2123
24	土	洋野町長杯高校野球交流大会(～25日)	8:30～	洋野町	オーシャン・ビュー・スタジアム		洋野町教育委員会 生涯学習課	65-5411
		洋野町農業祭(～25日)	10:00～	洋野町	おおのキャンパス		洋野町 農林課	77-2113
		“北三陸いわて”浜料理の集い 北三陸のご当地天然海藻セミナー	11:30～15:00 13:30～14:30	久慈市	県立久慈東高校	○水	水産部 水産振興課	53-4985
28	水	【定例】市日(毎月3と8のつく日) ※要問合せ		久慈市	市日通り		久慈市 商工観光課	52-2123
30	金	木造住宅の耐震対策普及講座	13:35～15:25	久慈市	市立侍浜中学校		土木部 建築指導課	53-4990
31	土	洋野町文化祭(～3日)		洋野町	町民文化会館、 大野農村環境改善センターほか		洋野町教育委員会 生涯学習課、大野 事務所	65-5411 77-2115
		NODAまんぷくマルシェイベント	11:00～15:00	野田村	JA新いわて野田支所特設会場		野田村 産業振興課	78-2926
		復興の現場見学会	13:30～16:00	久慈市 野田	宇部トンネル 城内地区高台団地ほか		経営企画部 復興推進課	53-4981
下旬		長寿祝(100歳)	未定	久慈市	櫛の里		久慈市 社会福祉課	52-2119

平成27年11月上旬

日	曜	行事	時間	場所		県出席者	担当課等	連絡先 (0194)
1	日	久慈もぐらんぴあ駅伝継走大会並びに 第9回もぐらんぴあ小学生マラソン	10:00～	久慈市	久慈国家石油備蓄基地正門前付近		久慈市教育委員会 生涯学習課	52-2156
		【定例】くるま市(4月～12月の第1日曜日) ※要問合せ		久慈市	桂の水車広場		山根六郷研究会事務局 (久慈ステーションホテル内)	53-5281
		NODAまんぷくマルシェ	10:00～15:00	野田村	JA新いわて野田支所特設会場		野田村産業振興課	78-2926
3	火・祝	【定例】市日(毎月3と8のつく日) ※要問合せ		久慈市	市日通り		久慈市 商工観光課	52-2123
4	水	洋野町立小学校音楽発表会	9:30～15:20	洋野町	町民文化会館		洋野町教育委員会 総務学校課	65-5920
7	土	平成27年度世界アルツハイマーデー記念 講演会	13:00～16:10	久慈市	市文化会館	○保	保健福祉環境部 企画管理課	53-4987
8	日	【定例】市日(毎月3と8のつく日) ※要問合せ		久慈市	市日通り		久慈市 商工観光課	52-2123
13	金	【定例】市日(毎月3と8のつく日) ※要問合せ		久慈市	市日通り		久慈市 商工観光課	52-2123

◎局長出席 ☆技監(保健所長)出席 ○部・室長等出席

久慈地区被災者相談支援センターだより

2015年
10月～11月

発行：久慈地区被災者相談支援センター
久慈市八日町1-1 久慈地区合同庁舎 1F
フリーダイヤル 0120-934-755



住まいの復興給付金

「住まいの復興給付金」は、東日本大震災で被災した住宅の所有者が、消費税率8%引上げ(平成26年4月1日)以降に住宅を建築・購入、または補修(工事費が税抜き100万円以上)し、その後居住する場合に、消費税増税分相当(最大約90万円/建築・購入で申請した場合)の給付が受けられる制度です。

【申請・届出方法】

住宅の引き渡し日から1年以内に、住まいの復興給付金事務局あてに申請書及び必要書類を郵送してください。

※必要書類は久慈地区被災者相談支援センター窓口にもございます。

※補修で申請する場合は、補修した箇所の補修前・補修後の写真が必要です。
申請前に必ずご用意ください。

※被災住宅を所有していなかった方、賃貸住宅にお住まいだった方、消費税率が5%の時に建築・購入あるいは補修した方は対象外となります。



- お問い合わせ先：住まいの復興給付金事務局
- コールセンター：0120-250-460 (フリーダイヤル：無料)
- ※フリーダイヤルがつかない場合 022-745-0420 (有料)
- 受付時間：午前9時～午後5時 (土・日・祝日を含む)
- ホームページ <http://fukko-kyufu.jp>

申請に関することは、なんでもお気軽にお問い合わせください。



「暮らしの安心ガイドブック」 平成27年度版のお知らせ

岩手県では、今後の生活に役立てていただけるよう内容を見直し、被災者の方への支援情報や相談窓口を掲載した『暮らしの安心ガイドブック 平成27年度版』を作成しました。

久慈地区被災者相談支援センター(合同庁舎1階)窓口で配布しておりますので、必要な方は、お声掛けください。



～よりよいホットライン～

誰でも、どんな悩みでも相談できる電話です。
ひとりで抱え込まずに、お電話ください。

◆携帯電話、PHS、公衆電話からも繋がります。

でんわだいは
かかりません

24じかん/おやすみなし
ひみつはまもりま

いつでもだれでも
どこからでも
かけれます

なんでも
電話相談
やっています

フリーダイヤル 0120-279-226

一般社団法人
社会的包摂サポートセンター

岩手 宮城 福島 青森

よりよいホットライン

この事業は厚生労働省社会・援護局および復興庁の補助金事業です。

【裏面に続きます】

10月・11月 久慈地区被災者相談支援センター相談日程

合同庁舎専門家相談日程

	専門家名	開催日	時間	場所
10月	弁護士	19日(月)、26日(月)	10:00~12:00 13:00~15:00	久慈地区合同庁舎 1階
	司法書士	20日(火)、27日(火)		
	土地家屋調査士	22日(木)		
	ファイナンシャル・プランナー	23日(金)		
11月	弁護士	2日(月)、16日(月) 30日(月)	10:00~12:00 13:00~15:00	久慈地区合同庁舎 1階
	司法書士	24日(火)		
	土地家屋調査士	26日(木)		
	ファイナンシャル・プランナー	27日(金)		

各町村の出張相談日程

	専門家名	開催日	時間	場所
10月	弁護士、司法書士、建築士 土地家屋調査士、 ファイナンシャル・プランナー	7日(水) 合同相談会	14:00~19:00 (受付18:30まで)	野田村役場
	司法書士	13日(火)	10:00~12:00 13:00~15:00	野田村役場
	弁護士	13日(火)	13:30~15:30	野田村総合センター
11月	弁護士、司法書士、建築士 土地家屋調査士、 ファイナンシャル・プランナー	11日(水) 合同相談会	14:00~19:00 (受付18:30まで)	野田村役場
	司法書士	17日(火)	10:00~12:00 13:00~15:00	野田村役場
	弁護士	24日(火)	13:30~15:30	野田村総合センター
10月	弁護士	19日(月)	13:30~15:30	洋野町民文化会館 (セシリアホール)
	弁護士	16日(月)	13:30~15:30	洋野町民文化会館 (セシリアホール)
10月	弁護士	26日(月)	13:30~15:30	普代村役場

※専門家が不在の日でも、相談員が対応します。
 ※臨時相談窓口等の開設により、相談スケジュールが変更になる場合があります。

「住まいの復興給付金 申請相談会のお知らせ」
 10月24日(土) 10:00~17:00 久慈市文化会館アンバーホール第3会議室
 10月25日(日) 10:00~17:00 野田村役場 2階 第1・2会議室



うにっち・柔道

【問合せ先】 久慈地区被災者相談支援センター

【電話番号】 0120-934-755 (フリーダイヤル)

【ホームページはこちら】

久慈地区被災者相談支援センター

検索

<http://www.pref.iwate.jp/kenpoku/fukkou/010787.html>