

管内報道機関との定例懇談会(10月)座席表・次第

日時 平成26年10月2日(木)10:00～

場所 久慈地区合同庁舎6階第4会議室

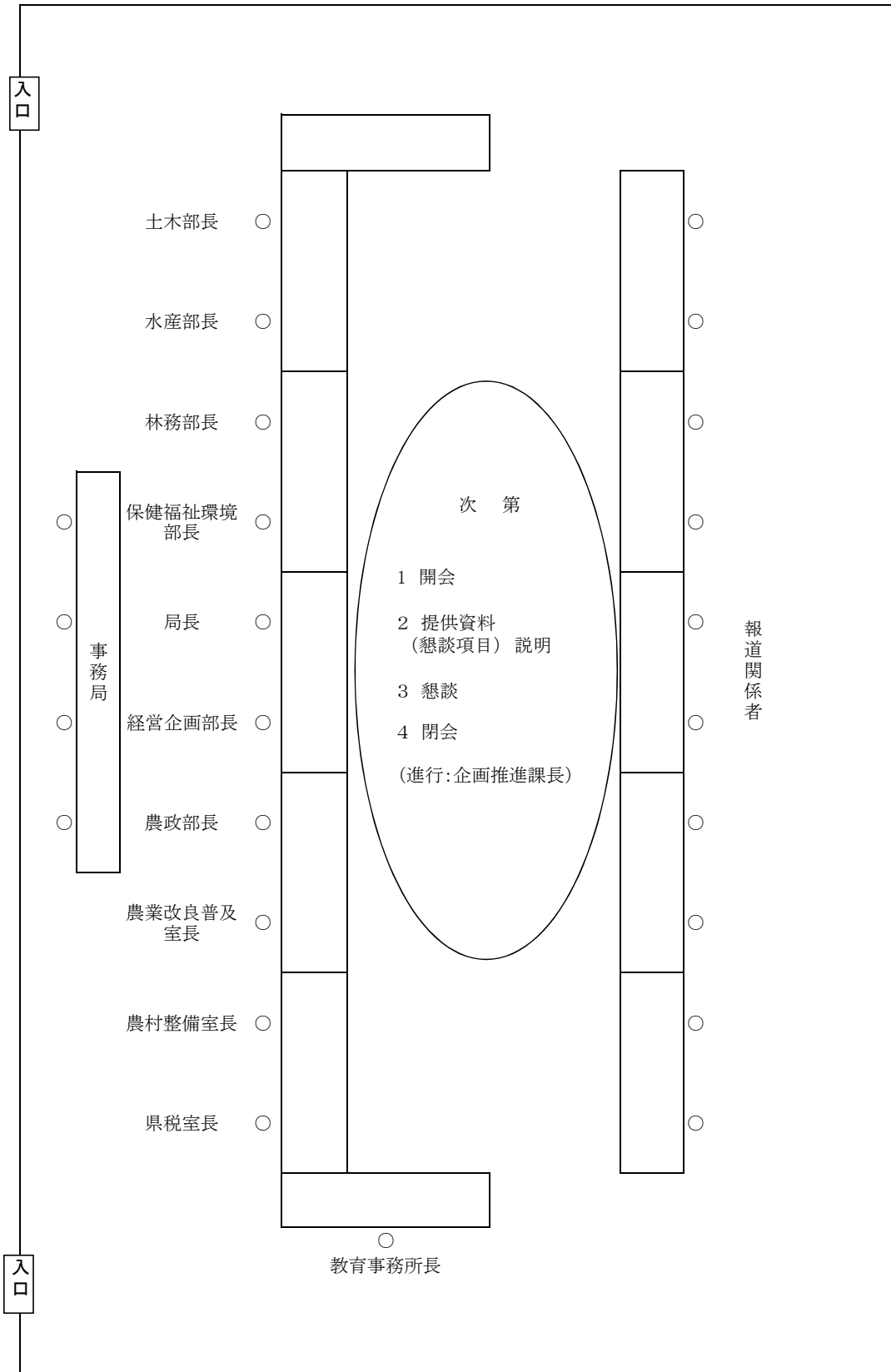

※管内報道機関との定例懇談会(11月)の開催日時及び場所(予定)

日時:平成26年11月6日(木) 10:00～

場所:久慈地区合同庁舎6階 第4会議室

## 管内報道機関との定例懇談会（10月）懇談項目

| 項 目  | 担 当 部         | ポ イ ン ト  |
|--|---------------|--|
| 1<br>全世帯配布広報誌「北いわて最前線」の発行について                | 経 営 企 画 部     | 住民の皆様に地域振興の様々な取組を紹介することにより、地域が一体となつての地域づくりへの取組の推進を図るため、「北いわて最前線」を発行しました。         |
| 2<br>太陽光発電導入に係る企業向けセミナーの開催について               | 経 営 企 画 部     | 太陽光発電事業の導入を検討している企業の方などを対象に、今後の検討の参考としていただくためのセミナーを10/17に開催します。                  |
| 3<br>「全国ほんもの体験フォーラム in いわて」の開催について           | 経 営 企 画 部     | 体験型観光に携わる関係者が全国から集うフォーラムを、10/24 から 10/26 までの3日間、久慈市、洋野町、野田村、普代村などを会場に開催します。      |
| 4<br>県北広域振興局防災啓発事業「明日の防災リーダーセミナー」の開催について     | 経 営 企 画 部     | 防災意識を将来につなぐ役割を担うことが期待される高校生を対象に、災害から身を守る行動や地域防災に関するセミナーを、3校で開催します。               |
| 5<br>久慈地域飲食店オリジナル「適量&適塩バランス弁当（定食等）」の試験販売について | 保 健 福 祉 環 境 部 | 管内の飲食店等9店が、久慈保健所考案の「適量バランス弁当箱教材」を活用した各店オリジナルの「適量&適塩バランス弁当」を発表し、10月から試験販売を行っています。 |
| 6<br>「平成 26 年度岩手県いい歯の日つどい in 久慈」の開催について      | 保 健 福 祉 環 境 部 | 県民の主体的な口腔の健康づくりについての関心と理解を深め、取組を促進するため、11/9に「いい歯の日つどい」を開催します。                    |
| 7<br>主要農作物の生育状況について<br>（平成 26 年 10 月 1 日現在）  | 農 業 改 良 普 及 室 | 水稻の成熟期は平年並であり、管内の稲刈りは概ね順調に進んでいます。また、ほうれんそうの出荷量は、平年並となっています。                      |
| 8<br>「農業用水路に関するアドプト活動協定」について                 | 農 村 整 備 室     | 久慈市内の2事業者と土地改良区との間で、「農業用水路に関するアドプト活動協定」を締結することとなり、10/8に締結式を行います。                 |
| 9<br>「“北三陸いわて” 浜料理のつどい」の開催について               | 水 産 部         | 漁家女性の活力を地域の復興に生かしていくため、浜料理のつどいを10/4に開催します（「いわての浜料理選手権」久慈地区大会を併催）。                |
| 10<br>ナマコ養殖技術セミナーの開催について                     | 水 産 部         | ナマコ漁の本格再開などによりナマコ増産の機運が高まっていることから、漁業者のナマコ増産の取組の参考としてもらうためのセミナーを10/8に開催します。       |

### 【その他配付資料】

- ・ 月間行事予定表（平成 26 年 10 月～11 月上旬）
- ・ 2014 海フェスタ in ふだい

|        |                                     |
|--------|-------------------------------------|
| 懇談項目 1 | 全世帯配布広報誌「北いわて最前線」の発行について<br>(経営企画部) |
|--------|-------------------------------------|

県北地域の住民の皆様へ、地域振興に向けた地域内での様々な取組を紹介することによって、地域が一体となつての地域づくりへの取組の推進を図ることを目的に、県北地域全世帯配布広報誌「北いわて最前線」を発行しました。

**■発行日**

平成 26 年 10 月 1 日 (水)

※ 各世帯への配布日は、市町村により多少前後することがあります。

**■配布**

久慈地域 (久慈市、洋野町、野田村及び普代村)・二戸地域 (二戸市、一戸町、軽米町及び九戸村) の全世帯 (配布部数 44,616 部)

**■内容**

Chapter 1 北いわては武士 (もののふ) の舞台。九戸政実が駆け抜ける!

Chapter 2 来て・見て・ふれて! 北三陸

Chapter 3 山・川・ゆたか カシオペア体験交流くらぶ

Chapter 4 岩手の鶏肉産地・北いわてで「とり合戦」開催

Chapter 5 希望郷いわて国体・大会を成功させよう

担当：経営企画部復興推進課

平井 省三 電話:0194-53-4981 内線 315

|        |                                      |
|--------|--------------------------------------|
| 懇談項目 2 | 太陽光発電導入に係る企業向けセミナーの開催について<br>(経営企画部) |
|--------|--------------------------------------|

県北地域において、太陽光発電事業の導入を検討している企業の方などを対象に、太陽光発電を始めるまでの手順やポイントなどについて講義を行い、導入検討の参考としていただくことを目的としたセミナーを開催します。

1 日時 平成 26 年 10 月 17 日（金）13：00～15：00

2 場所 久慈地区合同庁舎 6 階大会議室

3 対象

- (1) 県北地域において太陽光発電事業の導入を検討している企業の方
- (2) 再生可能エネルギーの取組を支援する行政・団体の関係者 など

※ 定員 50 名程度

4 セミナーの内容

- (1) テーマ 「太陽光発電をビジネスとして始める」
- (2) 講師 一般社団法人太陽光発電協会 住宅部会リーダー 池脇 重成 氏
- (3) 内容

- ビジネスとしての太陽光発電について
- 太陽光発電を始めるまでの手順について（初期設備投資、用地選定、資金調達、費用対効果、関係する法規制の調整等）
- 太陽光発電導入の際の各種支援制度について（国、地方自治体、関係団体等）
- 太陽光発電導入に当たってのポイントや課題について（事例を交えて）

5 その他

別添チラシのとおり（参加費は無料）

担当：経営企画部企画推進課 平井 省三  
電話：0194-53-4981 内線 315

企業  
向け

定員50名

# 太陽光発電導入セミナー

## 「太陽光発電をビジネスとして始める」

県北地域において、太陽光発電事業の導入を検討している企業の方などを対象に、太陽光発電を始めるまでの手順やポイントなどについて講義を行い、導入検討の参考としていただくことを目的としたセミナーを開催します。

### 日時

平成26年10月17日（金）13時～15時

### 講師

一般社団法人太陽光発電協会  
住宅部会リーダー 池脇 重成 氏  
（創造ホールディングス株式会社）



一般社団法人太陽光発電協会(JPEA)は、太陽光発電システムの普及促進活動のほか、統計作成、技術開発促進、需要家や消費者の相談窓口業務などを行っている団体です。

### 場所

岩手県久慈地区合同庁舎  
6階大会議室（久慈市八日町1-1）

参加費／無料  
申込み／チラシ裏面の様式に、必要事項を明記の上、メール又はFAXにてお申込みください。



【主催・申込み・問い合わせ先】岩手県県北広域振興局  
〒028-8042 久慈市八日町1-1 TEL：0194-53-4981  
FAX：0194-53-1720 E-mail：o-suzuki@pref.iwate.jp  
担当：経営企画部企画推進課（鈴木）

# 太陽光発電導入セミナー参加申込書

参加をご希望の方は、申込書に必要事項を明記の上、メール（o-suzuki@pref.iwate.jp）又はFAX（0194-53-1720）で、平成26年10月16日（木）までにお申込みください。

## 申込み・お問合せ先

岩手県県北広域振興局経営企画部企画推進課（鈴木）  
〒028-8042 久慈市八日町1-1 TEL：0194-53-4981

E-mail：o-suzuki@pref.iwate.jp FAX：0194-53-1720

|         |    |            |  |
|---------|----|------------|--|
| 会社(団体)名 |    |            |  |
| TEL     |    | FAX        |  |
| 住所      | 〒  |            |  |
| 所属・役職名  | 氏名 | E-mailアドレス |  |
|         |    |            |  |
|         |    |            |  |
|         |    |            |  |

申込人員が定員を超え、御参加いただけない場合のみ御連絡申し上げます。  
御参加いただける方には、改めて御連絡はいたしません。

|        |  |
|--------|--|
| 懇談項目 3 | 「全国ほんもの体験フォーラム in いわて」の開催について<br>(経営企画部) |
|--------|--|

体験型観光に携わる関係者が全国各地から集う「全国ほんもの体験フォーラム in いわて」を、10月24日から26日までの3日間、久慈市、洋野町、野田村、普代村、葛巻町、田野畑村の6エリアを会場に開催します（東北初開催）。

## 【全国ほんもの体験フォーラム in いわての概要】

**10月24日（金）**

### プレイベントツアー【体験プログラム】

あの北三陸を満喫！久慈市で『じぇじぇじぇ』の体験（久慈市）／木工体験&人的被害ゼロの防災学習（洋野町）／ミルクとワインとクリーンエネルギーを巡るエコツアー（葛巻町）／被災地復興・のだ塩ベコの道ガイドツアー（野田村）／漁師の暮らし体験ツアー（普代村）／番屋エコツーリズム&大津波語り部（田野畑村）

**10月25日（土）**

全体フォーラム・情報交換会 ※参加費必要（全体フォーラム3,000円・情報交換会5,000円）

- ◆ 全体フォーラム（久慈市アンバーホール、12：30～16：55）
  - 第1部 実践地域事例発表
  - 第2部 記念講演「命を感じる暮らし」（講師 タレント 高木美保）
  - 第3部 公開パネルディスカッション
- ◆ 情報交換会（ロイヤルパークカワサキ、17：30～19：30）

**10月26日（日）**

課題別研究分科会（9：00～12：00） ※参加費無料

久慈市会場「コーディネート組織と自治体に必要な姿勢」（久慈市アンバーホール）／洋野町会場「安全で教育効果の高い農村漁村生活体験」（洋野町民文化会館）／葛巻町会場「学校教育に必要な体験交流の意義とその拡大」（ふれあい宿舎グリーンテージ）／野田村会場「農山漁村が担う役割と地域振興への期待」（野田村生涯学習センター）／普代村会場「食育で日本の食文化と生産地の活性化を目指す」（国民宿舎くろさき荘）／田野畑村会場「災害体験と心の絆を次世代へ伝える」（しおさい交流センター）

※ 別添チラシを御覧ください。

担当：経営企画部産業振興課 熊谷 郁夫  
電話：0194-53-4981 内線 205

|        |  |
|--------|--|
| 懇談項目 4 | 県北広域振興局防災啓発事業<br>「明日の防災リーダーセミナー」の開催について<br><br><p style="text-align: right;">(経営企画部)</p> |
|--------|--|

久慈及び二戸地域の高等学校において、大学教授等を講師として派遣し、災害から身を守る行動や地域防災に関する防災啓発講演会を開催します。

#### 《明日の防災リーダーセミナーの概要》

災害での人災被害の防止を図るためには、日頃から個人や家庭及び地域社会全体で防災意識を保持・継続させることが大切です。特に、高校生は、地域において防災意識を将来につなぐ大切な役割を担うことが期待されている世代であることから、東日本大震災津波の復旧復興が大きな関心を集めている今、防災講演会や防災津波出前講座の開催を通じて、改めて防災についての強い意識付けを行おうとするものです。

#### 【久慈地域】

##### (1) 大野高等学校

日 時：平成26年10月30日(木) 14:40～15:30

講 師：大河原 正文 氏 (岩手大学工学部社会環境工学科 准教授)

演 題：「土砂災害の話し ～地すべり、崩壊、土石流の特徴と危険箇所について～」

対 象：全校生徒

##### (2) 種市高等学校

日 時：平成26年11月26日(水) 14:15～15:45

講 師：越野 修三 氏 (岩手大学地域防災研究センター 教授)

演 題：(未定)

対 象：全校生徒

#### 【二戸地域】

##### (1) 一戸高等学校

日 時：平成26年12月10日(水) 13:30～15:00

講 師：山本 英和 氏 (岩手大学工学部社会環境工学科 准教授)

演 題：「地震防災のはなし ～東北地方太平洋沖地震を振り返り今後対応すべきこと～」

対 象：1 学年生徒

担当：経営企画部総務課 下山義彦  
TEL 0194-53-4981 内線 202



|        |   |
|--------|---|
| 懇談項目 5 | 久慈地域飲食店オリジナル「 <b>適量&amp;適塩バランス弁当</b> (定食等)」の試験販売について<br><br>(保健福祉環境部) |
|--------|---|

このほど、久慈地域★健康アマノミクス運動のさらなる拡大・強化を図ることを目的に、久慈地域の飲食店等9店が、久慈保健所考案「適量バランス弁当箱教材」を活用した、各店オリジナルの「**適量&適塩バランス弁当**」を発表しました。(定食やサンドイッチでも参加)

10月から試験販売を行い、「見て、食べて体感できる適量&適塩教材」として、食産業の面からも、住民の適量・適塩の定着を支援します。

### 【 概 要 】

- ◆栄養価等 弁当・定食 1食あたり： エネルギー 700kcal 前後  
塩分 3.0g 未満  
野菜・海草・芋等 120g 以上  
(※成人男性 1食あたりの適量・適塩・野菜摂取のめやす量)

- ◆販売価格 1食(税込) 1,000円 ※サンドイッチは240円

### ◆発表店及び弁当名

|   | 飲食店名           | 市町村 | 弁当(定食等)名                       |
|---|----------------|-----|--------------------------------|
| 1 | 竹の露            | 久慈市 | jjj じえ〜ご弁当③                    |
| 2 | レストラン 白い森      | 久慈市 | 白い森の☆★まっ黒!?お弁当                 |
| 3 | ロイヤルパーク カワサキ   | 久慈市 | 久慈の秋ぎっしり・味わい弁当                 |
| 4 | はまなす亭          | 洋野町 | はなます亭特製・秋鮭ほぐし弁当                |
| 5 | レストラン グリーンルおおの | 洋野町 | 純和鶏赤鶏のフリカッセ&雑穀ピラフ弁当            |
| 6 | レストラン ぱあふる     | 野田村 | ぱあふる特製★福ふく♪シューマイ弁当             |
| 7 | 洋食・旬菜料理 みなみ    | 野田村 | 福来豚ロースト・くるみと山ぶどうソース弁当          |
| 8 | CAFÉ&BON-BON   | 久慈市 | ※ランチ け塩辛の旬菜クリームパスタ&豚しゃぶサラダランチ  |
| 9 | おおのパン工房        | 洋野町 | ※サンドイッチ 野菜シャキシャキ!香ばし豆腐ハンバーグサンド |

- ◆予約・配達等 弁当は5〜7日前に要予約、10食以上から。  
詳細は各店にお問い合わせ願います。

担当：保健福祉環境部保健課 阿部裕子  
電話：0194-53-4987 内線 246

# 飲食店等オリジナル☆「適量&適塩バランス弁当(定食)」①

1食 700kcal 前後、塩分3g以下

|   | 店名等 (所在地)<br>電話番号                              | 代表(担当)                | 弁当(定食)名称<br>(税込み価格)   | 弁当(定食) 主な内容<br><small>※季節や入荷状況により変更することがあります</small>  | イチ押し<br>ポイント   | 予約・配達範囲等                            |
|---|--|-----------------------|---|---|--|-------------------------------------|
| 1 | <b>県立久慈東高校<br/>家庭クラブ</b>                       | 川崎知美<br>林崎愛美<br>出羽咲由梨 | <b>星3つ☆KUJI<br/>ヘルシー弁当<br/>(※非売品です)</b>                     | 主食:ごはん<br>副菜:根菜のカレー炒め<br>ほうれん草海苔巻き<br>切り昆布とさつま芋の煮物<br>主菜:椎茸しゅうまい<br>豆腐入り卵焼き<br>乳・果:チーズ、りんご                            | 全ての食品群から食品を取り入れ、健康的な弁当を考案!<br>久慈特産のほうれん草と椎茸を使い、久慈の美味しいものを詰め込みました♪                          |                                     |
| 2 | <b>CAFE&amp;BON-BON</b><br>(久慈市駅前) 電話: 52-4004 | オーナーシェフ<br>清水大路       | <b>イカ塩辛の旬菜クリ<br/>ームパスタ&amp;豚しゃ<br/>ぶサラダランチ<br/>(1,000円)</b> | メイン:イカ塩辛と旬野菜のクリ<br>ームパスタ<br>サラダ:豚肉とトマトの冷しゃぶ<br>サラダ仕立て   | イカ塩辛がまるやかパスタに!?<br>旬の野菜たっぷりの BON BON 特製<br>イタリアンを召し上がれ♪                                    | ・ランチタイム、店<br>内のみの提供です。              |
| 3 | <b>竹の露</b><br>(久慈市川貴) 電話: 53-3985              | 店主<br>新井野亮治           | <b>川じゅ〜ご弁当③<br/>(1,000円)</b>                                | 主食:ご飯(小女子と枝豆添え)<br>副菜:中華サラダ、南瓜含め煮<br>ほうれん草と菊のお浸し、大根なます<br>主菜:福来豚の粕味噌焼、<br>短角牛時雨煮<br>乳・果:牛乳かんかん、りんご、果物                 | 福来豚の粕味噌焼をメインに、<br>久慈地域の食材を竹の露ならではの<br>味わいでお楽しみください。  | ・久慈市内まで配達<br>可(10食以上、5日<br>前までに予約)  |
| 4 | <b>レストラン 白い森</b><br>(久慈市平庭) 電話: 72-3330        | オーナーシェフ<br>篠山貴幸       | <b>白い森の<br/>☆☆まっ黒!?お弁当<br/>(1,000円)</b>                     | 主食:白い森のまっ黒ごはん<br>副菜:そうめん da 11、南瓜サラダ<br>ひじき酢の物、切干大根川汁漬<br>主菜:鶏とれんこんのはさみ上げ<br>白身魚のグリル<br>乳・果:牛乳かん、果物                   | 開けてビックリ!美味しさにまた<br>ビックリ!の、シェフの細やかな<br>配慮が嬉しいお弁当です♪S<br>-1g グラム!定食と併せて、当店で<br>適塩研修会はいかがですか? | ・久慈市街地まで配達<br>可(10食以上、5日<br>前までに予約) |
| 5 | <b>ロイヤルパーク カワサキ</b><br>(久慈市長内町) 電話: 53-5500    | 営業課長<br>川戸大輔          | <b>ロイヤルパーク・久慈の<br/>秋ぎっしり&amp;味わい<br/>弁当<br/>(1,000円)</b>    | 主食:栗ごはん<br>副菜:小女子とふきの煮付け<br>わかときゅうりのサラダ<br>根菜の煮物<br>主菜:久慈鯖の酢味噌煮<br>鶏唐揚げ甘酢浸し<br>スクラブレックとトマトのチーズ焼<br>乳・果:杏仁豆腐のきびどうざん、果物 | 料理長が腕をふるい久慈の食材<br>を和洋中で活かした、ロイヤルパーク自<br>慢の秋の味覚満載お弁当です。                                     | ・久慈市内まで配達<br>可(10食以上、5日<br>前までに予約)  |

# 飲食店等オリジナル☆「適量&適塩バランス弁当(定食)」②

1食 700kcal 前後、塩分3g以下

※おおのパン工房のサンドイッチは1食 340kcal、塩分 1.8g

|    | 店名等 (所在地)<br>電話番号                                 | 代表(担当)          | 弁当(定食)名称<br>(税込み価格)  | 弁当(定食) 主な内容<br>※季節や入荷状況により変更することがあります   | イチ押し<br>ポイント  | 予約・配達範囲等                              |
|----|---|-----------------|--|---|---|---------------------------------------|
| 6  | <b>はまなす亭</b><br>(洋野町種市) 電話: 65-2981               | 店主<br>庭 静子      | <b>はまなす亭特製・<br/>秋鮭ほぐし弁当<br/>(1,000円)</b>                       | 主食:秋鮭あらほぐしご飯<br>副菜:里芋ソニヤク炒め、きんぴら、<br>ワケ・玉葱・イカのマリネ<br>主菜:鶏照焼、枝豆ゼリー寄<br>桜北の厚焼卵<br>乳・果:フルーツヨーグルト和え                             | 食材の旨みを活かす絶妙な味付け…誰もがニッコリ♪弁当の端っこまで庭マジック満載の、“静子の宝石箱”みたいなお弁当です♪               | ・洋野町内まで配達可、他地区は要相談(10食以上、5日前までに予約)    |
| 7  | <b>レストラン<br/>グリーンヒルおおの</b><br>(洋野町大野) 電話: 77-2266 | 調理長<br>櫻庭慎一     | <b>秋のグリーンヒル・純和<br/>鶏赤鶏のフリカッセ&amp;<br/>雑穀ピラフ弁当<br/>(1,000円)</b> | 主食:雑穀入りピラフ<br>副菜:里芋の椎茸ドレッシング、大根のサタ風、ワケと葱の酢味噌和え、<br>ほうれん草ドレ和え<br>主菜:純和鶏赤鳥のフリカッセ<br>鯖の味噌マヨ焼<br>乳・果:おおの牛乳かん、りんご等               | 雑穀ピラフと純和鶏赤鳥のフリカッセとをメインに、洋野食材で埋め尽くした、“大野の秋”を満喫できるスペシャルなお弁当です♪              | ・洋野町は 10食から、久慈地域は 30食から無料配達(7日前までに予約) |
| 8  | <b>おおのパン工房</b><br>(洋野町大野) 電話: 77-5101             | 代表<br>秋山陽子      | <b>野菜シャキシャキ!<br/>香ばし豆腐ハンバーグ<br/>のサンドイッチ<br/>(240円)</b>         | ※サンドイッチ<br>「野菜シャキシャキ!香ばし豆腐ハンバーグサンド・ソース2種」   | サンドイッチひとつに、大野水沢の恵みをぎっしり詰め込みました♪シャキシャキの野菜の食感と香ばしい豆腐ハンバーグの旨みを、2種のソースで楽しんで!! | ・水沢のパン工房でのみ購入できます!工房まで足を運ぶ価値大!!       |
| 9  | <b>レストラン ぱあぶる</b><br>(野田村道の駅) 電話: 78-4191         | 店長<br>新山幸子      | <b>ぱあぶる特製★<br/>福ふく♪シューマイ<br/>弁当<br/>(1,000円)</b>               | 主食:栗ごはん<br>副菜:大根かまヨサダ、南瓜煮、<br>すき昆布炒め<br>主菜:福来豚シューマイ<br>ヒラメの南蛮漬<br>乳・果:山ぶどうゼリー&ヨーグルト   | 旨みの深い野田福来豚をジューシーなシューマイに!こだわりのオフクロの味は、ぜひご来店のうえご賞味ください!                     | ・ランチタイム、定食のみの提供(10食以上、5日前までに予約)       |
| 10 | <b>洋食・旬菜料理 みなみ</b><br>(野田村役場近) 電話: 78-2255        | オーナーシェフ<br>南 義正 | <b>洋食みなみの福来豚<br/>ロースト・くるみと山<br/>ぶどうソースお弁当<br/>(1,000円)</b>     | 主食:雑穀ごはん<br>副菜:きのこのマリネ、ピクルス、<br>ワケ・胡瓜・トマトの中華風<br>主菜:福来豚ロースト・くるみと<br>山葡萄ソース、だし巻き玉子<br>鮭の味噌マヨネーズ焼<br>乳・果:りんごとヨーグルトの<br>山葡萄ソース | 野田福来豚ローストを山ぶどうソースで仕上げた、洋食みなみの腕とセンスが光るお洒落で美味なお弁当♪                          | ・野田村内まで配達可、他地区は要相談(10食以上、5日前までに予約)    |

|        |  |
|--------|--|
| 懇談項目 6 | 「平成 26 年度岩手県いい歯の日のつどい in 久慈」の開催について<br>(保健福祉環境部) |
|--------|--|

岩手県は、平成 25 年 4 月 1 日に施行された「岩手県口腔の健康づくり推進条例」の第 10 条において、11 月 8 日を「いい歯の日」と定め、県民の主体的な口腔の健康づくりについての関心と理解を深めるとともに、県民の主体的な口腔の健康づくりの取組を促進することとしています。

今年度はその**第 1 回目となる「いい歯の日のつどい」を下記により久慈地域で開催**します。

### 【 概 要 】

◆日 時 平成 26 年 11 月 9 日（日） 12:00～16:00

◆会 場 久慈地区合同庁舎 1 階県民ホール 及び 6 階大会議室

◆内 容

#### 6 階大会議室

13:15～ ◇基調講演「これからの地域歯科保健活動」

講師 八戸歯科衛生士専門学校長 米満 正美 氏

14:00～ ◇シンポジウム「歯と口腔の健康づくり条例を制定して」

～今後の課題と取組について～

シンポジスト 久慈市長 遠藤 譲一 氏

久慈歯科医師会長 村田 昌明 氏

久慈医師会長 竹下 敏光 氏

座長 八戸歯科衛生士専門学校長 米満 正美 氏

15:00～ ◇「平成 26 年度イー歯トーブ 8020 コンクール表彰式」

#### 1 階県民ホール

12:00～ ◇イベントコーナー

- ・パネル展示コーナー
- ・口腔衛生用品展示
- ・指導コーナー
- ・個別歯科相談コーナー
- ・体験コーナー
- ・スポーツ吹矢体験コーナー

◆参集者 岩手県民

◆主 催 岩手県、岩手県歯科医師会

◆共 催 久慈歯科医師会

担当：保健福祉環境部保健課 阿部裕子  
電話：0194-53-4987 内線 246

平成26年度 岩手県

# いい歯の日のつどいin久慈

参加  
無料

平成26年11月9日(日) 12時～16時  
久慈地区合同庁舎

6階大会議室  
13時15分～

## 基調講演

### 「これからの地域歯科保健活動」



講師 八戸歯科衛生士専門学校長  
(前 岩手医科大学歯学部口腔保健育成学講座  
口腔保健学分野教授)

**米満 正美 氏**

座長 久慈歯科医師会副会長  
岩本 一夫 氏

1階県民ホール  
12時00分～16時00分

## イベントコーナー

- ・パネル展示コーナー
- ・口腔衛生用品  
展示・指導コーナー
- ・個別歯科相談コーナー
- ・体験コーナー

(スタンプラリー)

かみかみdeかるしおレシピ



スタンプを  
4個以上集めよう!  
かみかみdeかるしお  
レシピの試食と記念品  
を120名に進呈

試食提供時間

このレシピの中から数品 1回目(60食) 12:20～  
をやって提供します。 2回目(60食) 14:20～

- ・スポーツ吹矢体験コーナー

6階大会議室  
14時00分～

## シンポジウム

### 「歯と口腔の健康づくり条例を制定して」 ～今後の課題と取組について～

#### シンポジスト

|          |         |
|----------|---------|
| 久慈市長     | 遠藤 譲一 氏 |
| 久慈歯科医師会長 | 村田 昌明 氏 |
| 久慈医師会長   | 竹下 敏光 氏 |

座長 八戸歯科衛生士専門学校長  
米満 正美 氏

6階大会議室  
15時00分～

久慈市・久慈歯科医師会主催

### 「平成26年度イー歯トープ8020コンクール表彰式」

主催 岩手県・岩手県歯科医師会

共催 久慈歯科医師会



後援

久慈市・普代村・野田村・洋野町・岩手県教育委員会・岩手県学校保健会・岩手県医師会・岩手県薬剤師会・岩手県看護協会・岩手県米養士会・岩手県歯科衛生士会・岩手県歯科技工士会・岩手県国民健康保険団体連合会・全国健康保険協会岩手支部・健康保険組合連合会  
岩手連合会・岩手県食生活改善推進員団体連絡協議会・岩手日報社・朝日新聞盛岡総局・毎日新聞社盛岡支局・読売新聞盛岡支局・日本経済新聞社盛岡支局・産業経済新聞社盛岡支局・河北新報社盛岡総局・共同通信社盛岡支局・時事通信社盛岡支局・デーリー東北新聞社  
・陸中魁新聞社・NHK盛岡放送局・IBC岩手放送・テレビ岩手・岩手朝日テレビ・めんこいテレビ・エフエム岩手(順不同)

# 岩手県 いい歯の日のつどいいin久慈

## 平成26年11月9日(日)



はにまるくん

### タイムスケジュール



はにいちくん

|       | 1階・県民ホール  | 6階・大会議室                                   |
|-------|---|---|
| 12:00 |   | イベントコーナー                                  |
|       |   | パネル展示コーナー                                 |
|       |   | 個別<br>歯科相談コーナー                            |
| 13:00 |   | 口腔衛生用品<br>展示・指導コーナー                       |
| 13:15 | 開会・挨拶   | スポーツ吹矢<br>体験コーナー                          |
|       | 基調講演<br>「これからの地域歯科保健活動」<br>講師 八戸歯科衛生士専門学校長<br>米満 正美 氏   | 体験コーナー（スタンラリー）                            |
| 14:00 | シンポジウム<br>「歯と口腔の健康づくり条例を制定<br>して～今後の課題と取組について～」<br>シンポジスト<br>久慈市長 遠藤 譲一 氏<br>久慈歯科医師会長 村田 昌明 氏<br>久慈医師会長 竹下 敏光 氏 | 歯と口の健康習慣<br>チェック<br>〇はいくつかな？              |
|       |   | 噛むカムチェック<br>ガムで噛む能力を測り<br>ます。<br>よく噛めるかな？ |
| 15:00 | 久慈市・久慈歯科医師会主催<br>「平成26年度イー歯トープ<br>8020コンクール表彰式」   | 唾液検査<br>むし歯や歯周病の<br>検査をしてみよう！             |
|       |   | お口の中の細菌観察<br>歯垢の中の細菌を<br>見てみよう！           |
|       |   | 歯磨き圧測定<br>普段の歯磨きの力を<br>測ってみよう！            |
|       |   | スタンプを<br>4個以上集めると<br>試食と記念品を<br>120名に進呈！  |
| 16:00 |   |   |



6月4日～10日は「歯と口の健康週間」  
11月8日は「いい歯の日」

わんこきょうだい・そばっち

#### お問い合わせ先

〒020-8570 岩手県盛岡市内丸10-1  
岩手県保健福祉部健康国保課  
岩手県口腔保健支援センター  
TEL 019-629-5486 FAX 019-629-5474

|        |  |           |
|--------|--|-----------|
| 懇談項目 7 | 主要農作物の生育状況について<br>(平成 26 年 10 月 1 日現在) | (農業改良普及室) |
|--------|--|-----------|

○水稲の成熟期は平年並となっています。  
 ○ほうれんそうの出荷量は、平年並となっています。  
 作物別の生育概況一覧

| 作物名             | 生育概況   | 備考                                      |
|-----------------|--|---|
| 水 稲             | <ul style="list-style-type: none"> <li>・出穂期以降降雨が続き、登熟はやや停滞し、<b>成熟期は平年並</b>となっています。</li> <li>・管内の稲刈りは平年より 1 日遅い 9 月 27 日に始期を迎え、<b>概ね順調</b>に進んでいます。</li> </ul>   | 刈取り状況(管内)<br>始期 9/27 (9/26)<br>( )内は平年値 |
| 野 菜<br>(ほうれんそう) | <ul style="list-style-type: none"> <li>・ 9 月の出荷量は 800-900 箱前後で推移し、昨年同時期よりやや多く出荷されています。販売単価は 9 月中旬まで 140-150 円前後と高値が継続し、昨年同時期と比較し 10 円程度高くなっていましたが、後半は昨年並みに戻ってきました。9 月末で 100-110 円となっています。</li> <li>・シロオビノメイガは減少傾向ですが、コナダニやべと病が増加する時期であることから、防除を呼びかけています。</li> <li>・現在寒締めほうれんそうと秋作型のほうれんそう、小松菜の播種時期となっており、指導会を開催中です。</li> </ul> | ほうれんそう 1 箱<br>は 25 袋入り (170g/袋)         |
| 花 き             | <ul style="list-style-type: none"> <li>・りんどうは晩生種の開花が終了し、これから極晩生種の開花が始まります。ほ場によってはリンドウホソハマキ、葉枯病、黒斑病、褐斑病の発生が多くなっています。</li> <li>・スプレーギク 9 月出荷作型は高温による開花遅延もなく順調に開花しました。白さび病、アブラムシ類の発生が多くみられました。</li> </ul>   |   |
| 果 樹             | <ul style="list-style-type: none"> <li>・りんご：中生種の収穫が始まっています。</li> <li>・やまぶどう：9 月 25 日現在、糖度は平年より高いです。早生品種の収穫が始まっています。</li> </ul>   |   |
| その他<br>特記事項     |  |   |

担当：農政部農業改良普及室 本田 純悦  
 電話：0194-53-4989 内線 255

# 平成 26 年気象経過図 久慈アメダス

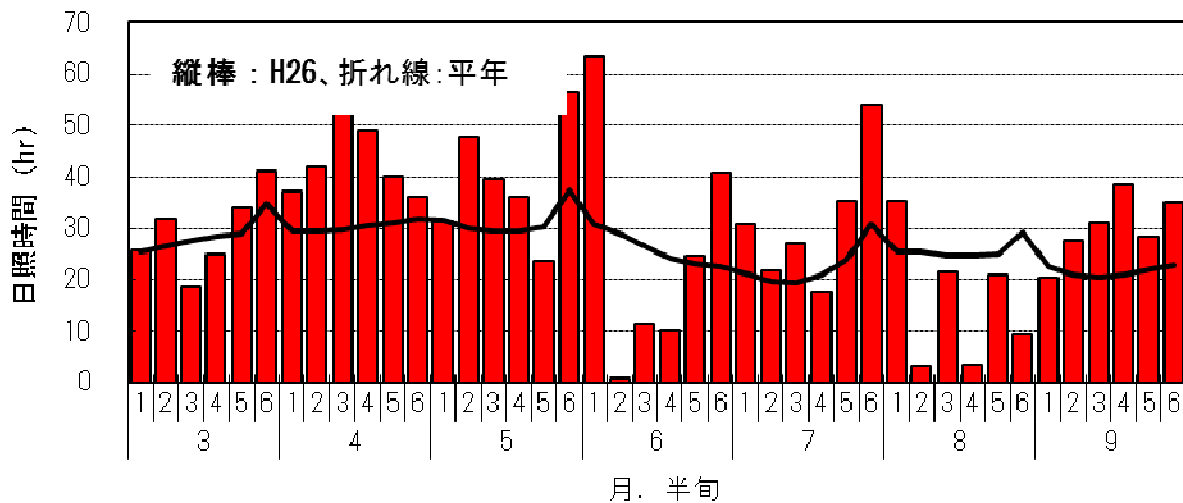
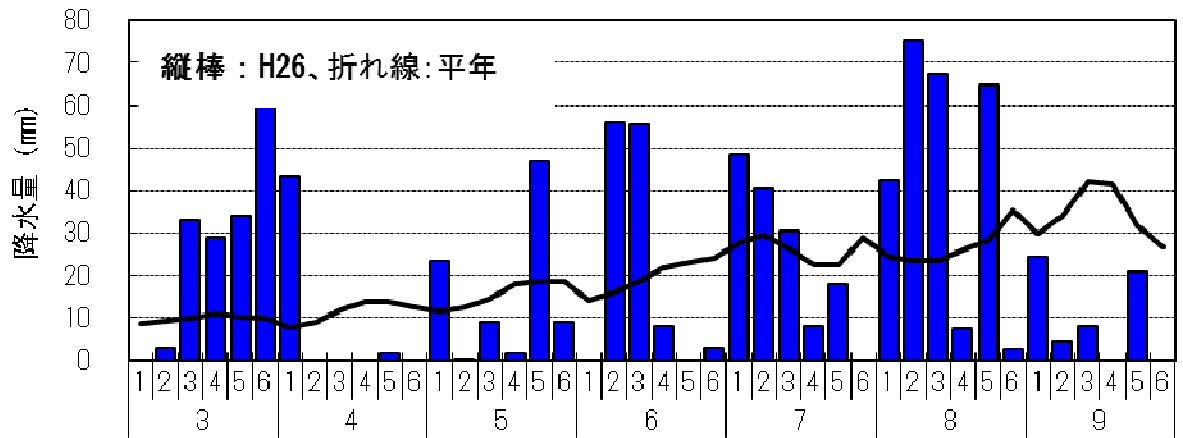
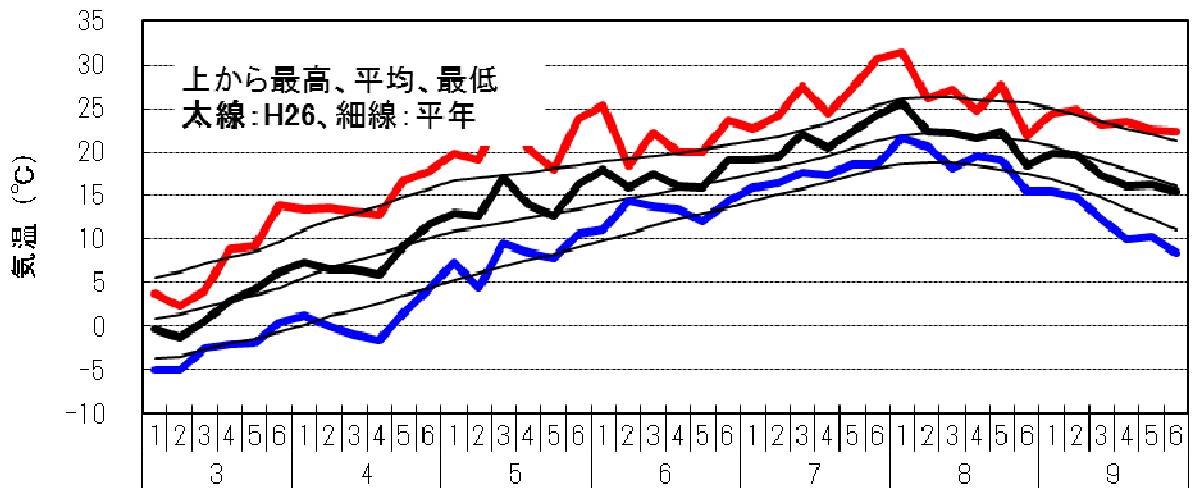

## 【これまでの気象概況】

8月は日照期間がかなり少なく、水稻の登熟もやや停滞しました。気温は平年並みで推移し、降水量はかなり多くなりました。9月に入ってから天候も回復し、日照も平年よりやや多く推移しています。



|        |  |
|--------|--|
| 懇談項目 8 | <p>「農業用水路に関するアドプト活動協定」について</p> <p>(農政部農村整備室)</p> |
|--------|--|

農業用水路などの農業水利施設は、農作物の安定生産や品質向上など、農業上の役割だけでなく、親水、生態系保全、景観保全、洪水防止、防火用水など『多面的な機能』も持っています。

しかし、農業者の減少・高齢化の進行及び農村地域の都市化・混住化の進行によるゴミ等の増加により、農業者だけでの管理が難しくなってきました。

県では、これらの課題を解消するとともに、農業水利施設が有する多面的な機能を維持・充実させるため、地域住民や企業、各種団体などと、施設管理者との間で「アドプト協定」を締結し、両者の協働による新たな地域づくりの展開を支援しております。

当管内で**4、5番目となる『農業用水路に関するアドプト活動協定』の締結式**が下記のとおり行われますのでお知らせします。

## 記

- 1 実施日 平成26年10月8日(火) 13時30分から14時10分まで
- 2 場所 久慈市役所 2階 特別会議室
- 3 協定締結者 実施者：① 株式会社岩瀬張建設、② 外里建設株式会社  
 管理者：久慈市土地改良区  
 管轄市町村：久慈市
- 4 活動内容 場所：① 久慈市小久慈町地内 農業用水路L=1,000m  
 ② 久慈市大川目町地内 農業用水路L= 400m  
 活動：草刈・清掃、土砂浚渫  
 協定名称：① 長内川・日吉樋門下堰幹線用水路(日吉町地区)アドプト活動協定  
 ② 久慈川幹線用水路(中田地区)アドプト活動協定

## アドプト協定とは

アドプト：A d o p t (養子縁組の意)

起 源：1985年頃、米国のテキサス州交通局において、ハイウェイのゴミ清掃に市民グループや企業が参加した活動が始まりとされています。

制度概要：道路や水路などの公共施設の一部区域・区間を「養子」とみなして、住民・団体・企業が「里親」となり、「養子」となった施設の一部区域(区間)を責任を持って保守管理していく制度です。

担当：農政部農村整備室農村計画課 伊藤 福司  
 電話：0194-53-4988 内線 301

(株)岩瀬張建設 アドプト協定活動位置図

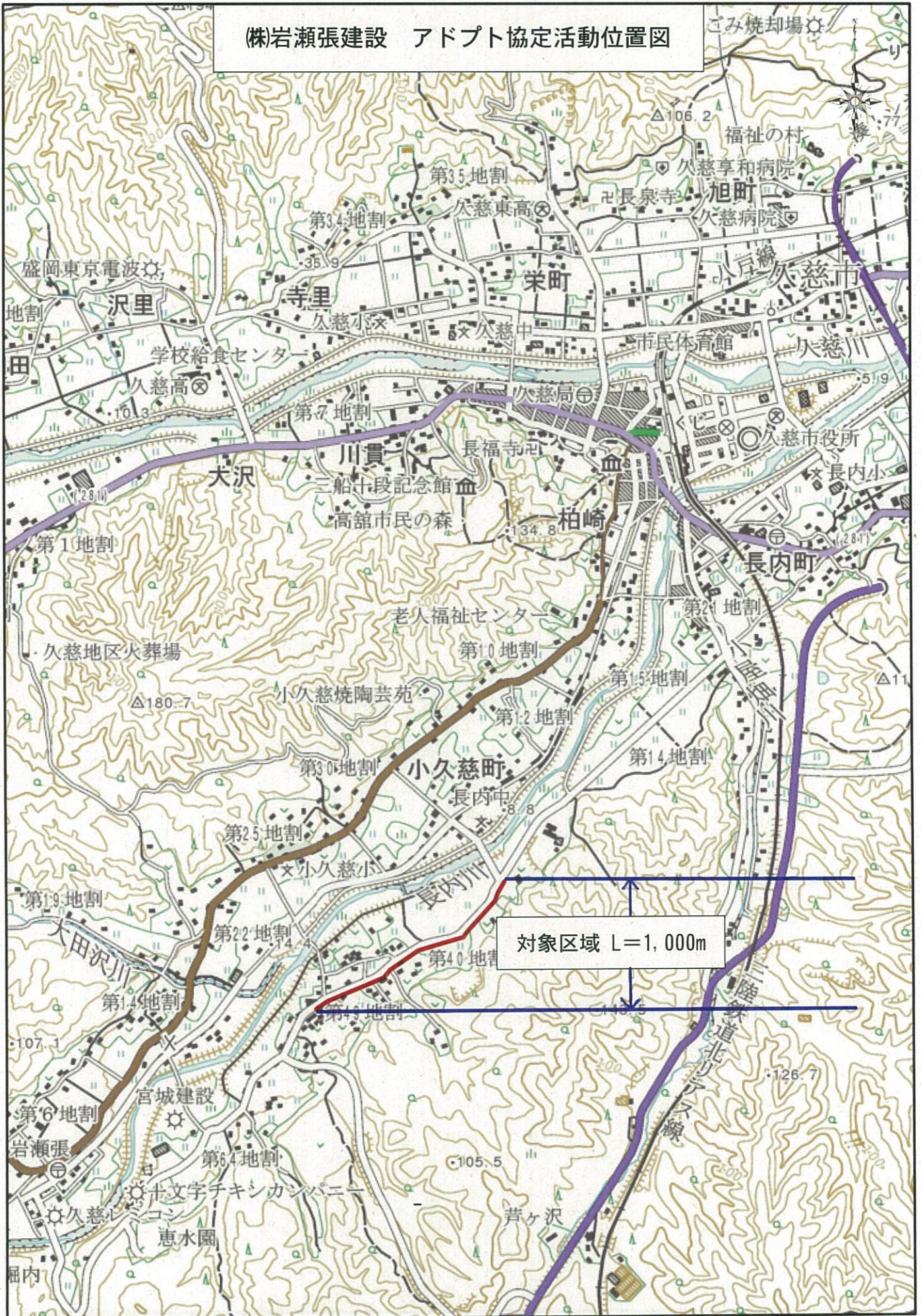

# 外里建設(株) アドプト協定活動位置図

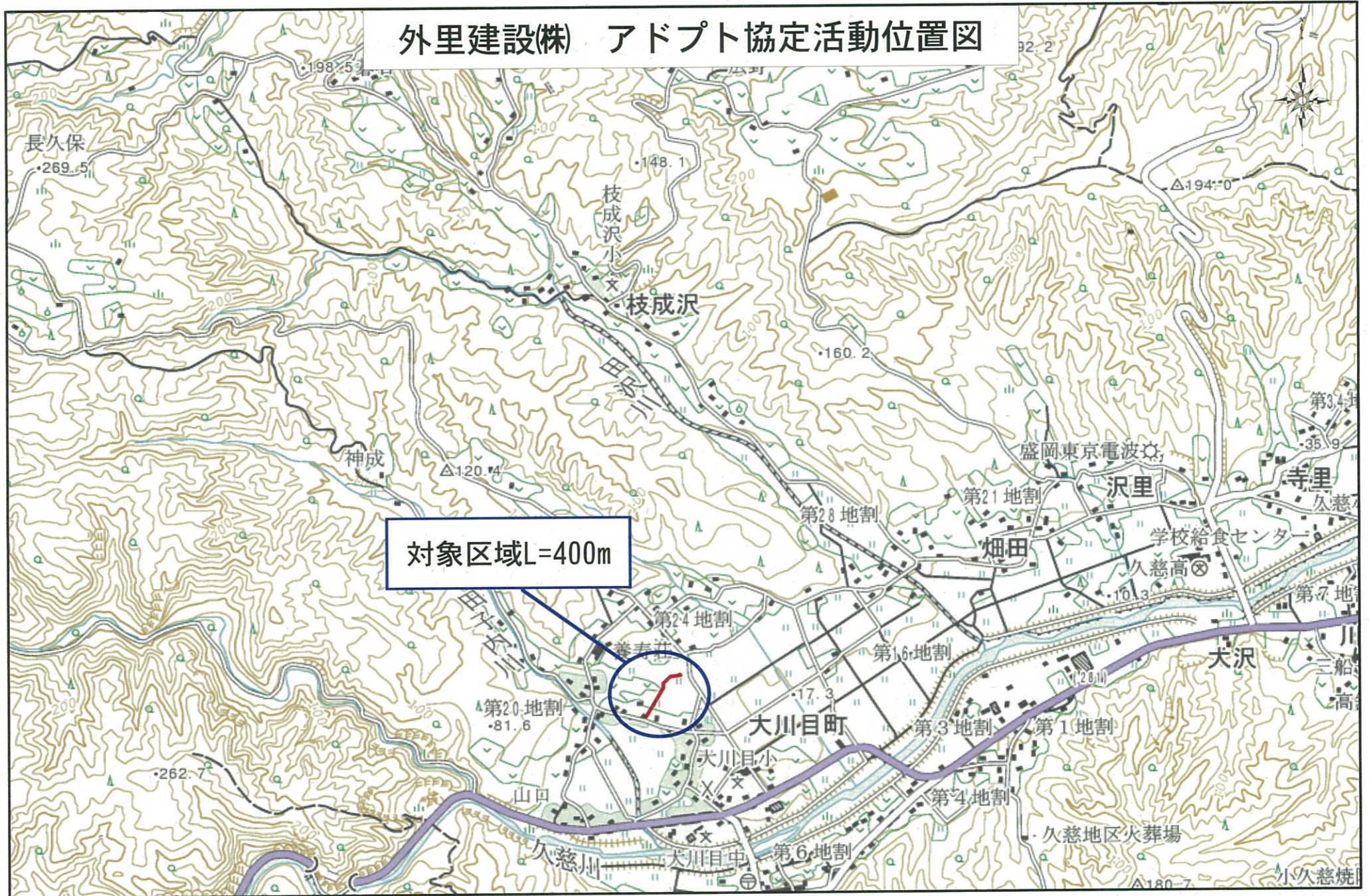

対象区域L=400m



# アドプト活動の概要

## ～地域住民の参画による農業水利施設の管理～



かつまあなげきとうしゅこう

鹿妻穴堰頭首工(雫石川からの取入口) 周辺への花の植え付け (盛岡市)

## 農業水利施設の役割

- 県内の農業水利施設は、ダムや頭首工(取入口)、揚水機場(ポンプ場)などの基幹的な水源施設から、地域に網の目のように張り巡らされた末端の用排水路まで、一連の水循環を担う設備として配置されています。
- 主な施設は、農業用ダム15箇所、頭首工416箇所、揚排水機場647基、用排水路約8,000kmに及んでいます。



とうしゅこう

頭首工(河川からの取入口:花巻市)



幹線水路(盛岡市)

農業水利施設は、農作物の安定生産や品質向上など、農業上の役割だけではなく、親水、生態系保全、景観保全、洪水防止、防火用水など『**多面的な機能**』も持っています。



防火用水としての利用(八幡平市)

# 農業水利施設の管理の現状と課題

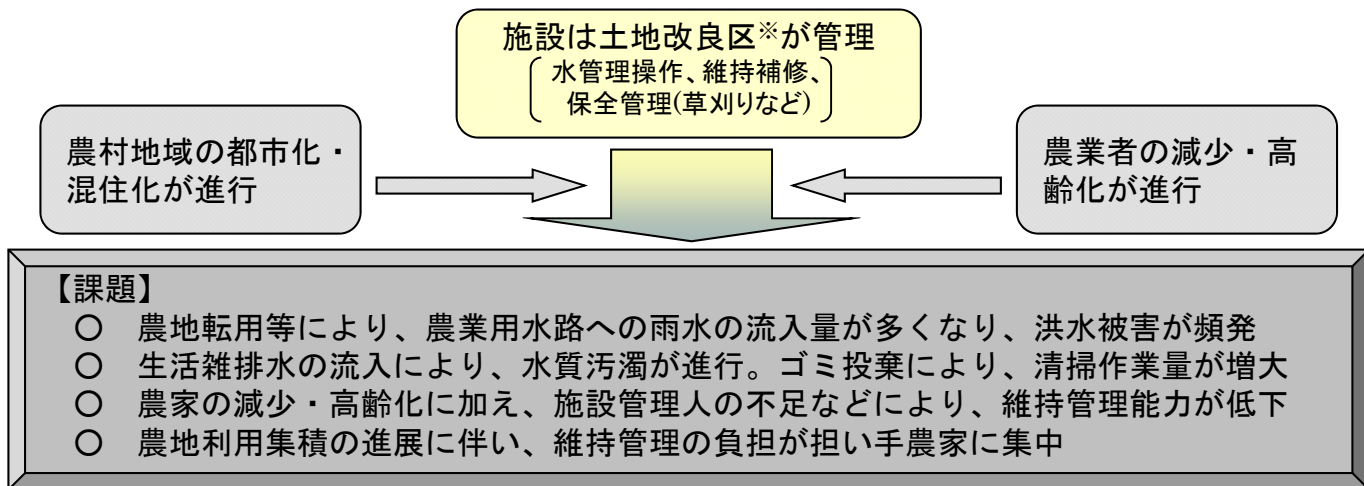

※ **土地改良区**とは、農業生産に欠かせない「水」を農地に送るための農業水利施設の設置・管理や、農作業を効率良く行うための水田の区画整理など、農業生産基盤の整備と農地・水の管理を目的として設立された農家の皆さんの共同組織です。



大雨時の水門(ゲート)の開閉操作  
(管理人が不足し、維持管理能力が低下)



農業用水路でのゴミの除去作業  
(都市化・混住化によりゴミの投棄が増加)

## アドプト制度の仕組み

これらの課題を解消するとともに、農業水利施設が有する多面的な機能を維持・充実させるため、地域住民や企業、各種団体などと、施設管理者との間で「アドプト協定」を締結し、両者の協働による新たな地域づくりの展開を支援します。

### ～「アドプト協定」とは？～

アドプト: Adopt (養子縁組の意)

- ・ 起 源・・・1985年頃、米国のテキサス州交通局において、ハイウェイのゴミ清掃に市民グループや企業が参加した活動が始まりとされています。
- ・ 制度概要・・・道路や水路などの公共施設の一部区域・区間を「養子」とみなして、住民・団体・企業等が「里親」となり、「養子」となった施設の一部区域(区間)を責任持って保守管理していく制度です。

### ～「アドプト協定」の締結例～



## アドプト協定の役割分担

| 【誰が】                | 【何をする】                  |
|---------------------|-------------------------|
| 〔里親〕（活動団体）          | 協定区間の草刈り、清掃、植栽等の作業      |
| 〔施設管理者〕（土地改良区、市町村等） | 清掃用具等の貸与、アドプト協定のPR看板の設置 |
| 〔市町村〕               | 収集されたゴミの処理              |

## アドプト協定の締結状況

|      |   |
|------|---|
| 締結件数 | 総 計・・・ <b>192協定</b> （平成26年9月25日現在）<br>平成15年度：1協定 平成16年度：15協定 平成17年度：16協定<br>平成18年度：16協定 平成19年度：22協定 平成20年度：30協定<br>平成21年度：21協定 平成22年度：21協定 平成23年度：21協定<br>平成24年度：20協定 平成25年度：3協定 平成26年度：6協定 |
| 対象施設 | 親水施設（28協定）、幹線水路（124協定）、ため池等（28協定）、排水・揚水機場（2協定）、道路（7協定）、農村公園（3協定）  |
| 参加団体 | 地元自治会（78協定）、企業（42協定）、学校（10協定）、森林組合（9協定）、任意団体（53協定）  |
| 活動内容 | 草刈り、清掃、花壇の植栽などの維持保全活動等（ <b>簡易な作業</b> ）  |

## アドプト協定を支援する事業

| 事業名               | 事業内容   | 事業主体 |
|-------------------|--|------|
| 国営造成施設管理体制整備促進事業  | 国営事業で造成された施設において、管理体制の整備・強化に対し、国、県、市町村が支援    | 県    |
| 中山間ふるさと・水と土保全対策事業 | 地域住民活動を牽引するリーダーの育成や、農地・農業用施設の維持・保全活動に対し、県が支援 | 県    |

## 岩手県アドプト活動モデル賞

アドプト活動の効果や必要性などを広く県民に周知するため平成20年度、「岩手県アドプト活動モデル賞」を創設しました。他団体の模範となる活動を顕彰・紹介し、県内各地へのさらなる波及を促進しています。

### ～ 第6回（平成25年度）アドプト活動モデル賞～

・「3階つつみ環境美化推進会」と「金流川沿岸涌津土地改良区」による『ニツ壇ため池』の維持保全活動

・「東町農事実行組合・堂所森の会」と「金ヶ崎町」と「岩手中部土地改良区」による『堂所森ため池』の維持保全活動

なお、「いわて農林水産躍進大会」（平成25年12月18日（水）、岩手県民会館大ホール）において、表彰式を行った。



モデル賞受賞者の皆さんを囲んでの記念撮影



「3階つつみ環境美化推進会」による植栽作業



「東町農事実行組合・堂所森の会」が行うため池の草刈活動

## アドプト協定の推進計画

平成27年度までに

# 210協定の締結を目指す!

| 広域振興局等 | 平成20年度<br>までの締結数 | 協定締結年度 |        |        |        |        | 計   | 平成26年度<br>締結状況 |   |
|--------|------------------|--------|--------|--------|--------|--------|-----|----------------|---|
|        |                  | 平成21年度 | 平成22年度 | 平成23年度 | 平成24年度 | 平成25年度 |     |                |   |
| 盛岡     | 実績<br>23         | 6      | 7      | 1      | 5      | 1      | 43  | 4              |   |
| 県南     | 花巻               | 13     | 1      | 4      | 0      | 1      | 0   | 19             | 0 |
|        | 遠野               | 1      | 0      | 1      | 0      | 0      | 0   | 2              | 0 |
|        | 北上               | 4      | 4      | 2      | 4      | 2      | 0   | 16             | 2 |
|        | 県南               | 39     | 5      | 3      | 13     | 8      | 1   | 69             | 0 |
|        | 一関               | 5      | 1      | 1      | 1      | 1      | 0   | 9              | 0 |
|        | 千厩               | 10     | 1      | 2      | 0      | 0      | 0   | 13             | 0 |
| 沿岸     | 大船渡              | 4      | 2      | 0      | 0      | 0      | 0   | 6              | 0 |
|        | 宮古               | 0      | 0      | 0      | 0      | 0      | 0   | 0              | 0 |
| 県北     | 久慈               | 0      | 0      | 0      | 0      | 2      | 1   | 3              | 0 |
|        | 二戸               | 1      | 1      | 1      | 2      | 1      | 0   | 6              | 0 |
| 合計     | 100              | 21     | 21     | 21     | 20     | 3      | 186 | 6              |   |

※ 平成26年9月22日時点

## アドプト活動の効果

### 管理上の課題

- ①施設管理者の高齢化と後継者不足
- ②ゴミの増加などによる維持管理費の増嵩
- ③集落機能の低下
- ④農業水利施設についての地域住民の理解不足
  - ・農業生産に果たしている役割
  - ・洪水防止、防火用水等の多面的機能
- ⑤周辺（非農家）からの意見反映の場が少ない

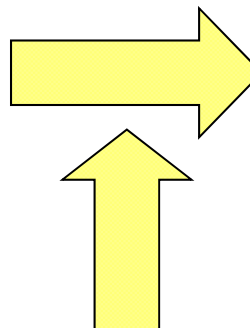

### 期待される効果

- ①施設管理協定の強化
- ②農業水利施設の維持管理費の低減
- ③集落における地域活動の活性化  
(新たな“結い”づくり)
- ④農業水利施設に対する関心の高まり
- ⑤社会貢献活動に対する参加者の満足度の向上

## アドプト制度の導入

- 地域住民の参画を促進
- 活動の組織化と維持・継続
- 社会貢献の場の提供





|        |                                   |
|--------|-----------------------------------|
| 懇談項目 9 | 「北三陸いわて” 浜料理のつどい」の開催について<br>(水産部) |
|--------|-----------------------------------|

浜のかあさん活動の一層の活性化が地域の更なる復興につながることを期待し、県として今年度初めて、浜のかあさんによる『“北三陸いわて” 浜料理のつどい』を開催します。

先月に概要をお知らせしていたところですが、次のとおり詳細が確定しましたので、改めてお知らせします。

- 1 開催日時  
平成26年10月4日(土) 13時30分から（終了は15時頃）
- 2 開催場所  
県立久慈東高校 家庭科調理室
- 3 主催 岩手県（県北広域振興局）
- 4 後援 岩手県漁業協同組合連合会、岩手県漁協女性部連絡協議会
- 5 参加対象者  
当管内の各沿岸漁協女性部(6団体、24名が参加)
- 6 審査員  
(1) 岩手大学三陸水産研究センター 井ノ口 伸幸 客員教授  
(2) 県立久慈東高等学校 船越 芳則 校長  
(3) 県北広域振興局経営企画部 北いわて食産業コーディネーター 馬内 圭
- 7 アドバイザー  
(1) 「食のプロフェッショナルチーム」アドバイザー 五日市 知香  
(2) 「久慈保健所チーム」 岩山 啓子 主査栄養士
- 8 その他：「いわての浜料理選手権」について  
今回のつどいは、「いわての浜料理選手権」久慈地区大会として開催し、県大会へ進む1チームを選抜します（県大会は1月に宮古市で開催予定）。
  - \* 久慈地区大会開催要領は裏面のとおり
  - \* 久慈以外の開催日程  
大船渡地区 平成26年10月8日(水) 大船渡市総合福祉センター  
宮古地区 平成26年10月29日(水) シートピアなど  
釜石地区 平成26年10月30日(木) 岩手大学三陸復興推進機構釜石サテライト

担当：水産部水産振興課 五十嵐 和昭  
電話：0194-53-4985 内線 365

平成 26 年度浜のコミュニティ再生支援事業  
『いわての浜料理選手権』久慈地区大会開催要領

- 1 目的  
漁家女性の地域における広範な活動が、浜の賑わいやコミュニティ再生のために重要であることを再確認し、女性の活力を地域の復興に活かしていく取組の一環として、『いわての浜料理選手権』を開催します。
- 2 地区大会の名称  
『“北三陸いわて” 浜料理のつどい』（女性部活動の活性化につなげて頂けるよう参加者間の交流を重視）
- 3 主催  
岩手県（県北広域振興局）
- 4 後援  
岩手県漁業協同組合連合会、岩手県漁協女性部連絡協議会
- 5 開催日時  
平成 26 年 10 月 4 日（土） 13：00～15：00  
※ 会場には 12：30 から入場可能
- 6 開催場所  
県立久慈東高等学校 家庭科調理室  
※ 調理室内の各種器具も使用可能（使用後はよく洗って返却のこと）
- 7 参加対象者  
久慈地区の沿海地区漁協（種市漁協～普代村漁協）所属の女性部  
※ 各女性部 1 チーム（3～4 人をめやす）を基本とし、参加チームの中から県大会へ進む 1 チームを選出
- 8 参加ルール
  - (1) 料理のジャンルは限定しませんが、単品ではなく、1 食の組み合わせメニュー（御膳・定食など）の形式で出品してください。
  - (2) 料理の品数は特に定めません（例：海鮮どんぶり 1 品でも可）が、材料費は 1 食 500 円以内をめやすにしてください。
  - (3) メイン・ディッシュ（主菜）には、県産水産物を主たる材料として使用してください。
  - (4) 県産ワカメの消費拡大につながるようなワカメ料理（茎やメカブでも可）を必ず 1 品含めてください。
  - (5) メニューのタイトルとコンセプト（提供する場や相手などの想定、料理に込めた思いなど）、簡単なレシピを付けてください。
- 9 審査方法  
別紙の審査規程によります。
- 10 審査員（予定）
  - (1) 岩手大学三陸水産研究センター 客員教授 井ノ口 伸幸
  - (2) 県立久慈東高等学校 校長 船越 芳則
  - (3) 県北広域振興局経営企画部 北いわて食産業コーディネーター 馬内 圭
- 11 出品料理のブラッシュアップ  
地区大会当日、県が登録している「食のプロフェッショナルチーム」アドバイザー 五日市知香 さんから、出品料理を一層おいしくするアドバイスをいただきます。
- 12 減塩のアドバイス  
地区大会当日、国立循環器病研究センター主催「S-1g 大会（減塩レシピ コンテスト）」で平成 25 年度グランプリを受賞した「久慈保健所チーム」の 岩山 啓子 主査栄養士から、出品料理に対して減塩★アマノミクス・アドバイスをを行います。

|         |   |
|---------|---|
| 懇談項目 10 | ナマコ増殖技術セミナーの開催について<br><br><p style="text-align: right;">（水産部）</p> |
|---------|---|

震災後、ナマコ漁が本格的に再開したことや栽培漁業協会種市事業所でマナマコ種苗生産を再開したことなどから、県北地区においてナマコ増産の機運が高まっています。

そこで、(社)日本水産資源保護協会の支援を受けて、水産技術センターと共同で標記セミナーを開催します。

1 日時

平成 26 年 10 月 8 日（水） 14：00～16：30

2 場所

久慈地区合同庁舎 6 階 大会議室

3 内容

寒流系海域をフィールドとする北海道・青森県・岩手県の研究者による講演（3 題）と意見交換

詳細は別紙開催要領のとおり

4 参集範囲

洋野町、久慈市、野田村、普代村管内漁業者、水産加工業者、管内市町村担当者、岩手県栽培漁業協会、報道機関等

5 その他（申込み等）

参加費は無料。申込期限は 10 月 3 日（金）としておりますが当日参加も OK です。

|  |
|--|
| 担当：水産部水産振興課 五十嵐 和昭<br>電話：0194-53-4985 内線 365 |
|--|

ナマコ増殖技術セミナーの開催要領  
～寒流系のマナマコ資源管理・放流技術～

1 目的

震災後、ナマコ漁が本格的に再開し、市場によっては高価格で取り引きされたことや、栽培漁業協会種市事業所でマナマコ種苗生産を再開したことなどから、県北地区においてナマコ増産の機運が高まっています。

震災前に取り組んだ水産技術センターの研究成果では、本県のマナマコは高品質なものが多いものの、外洋性のため生息場所が限定され、それに対応した増殖技術が必要であることがわかってきております。

しかし、震災により本県の放流・増殖技術開発が中断してしまったことから、寒流系海域をフィールドとする北海道・青森県・岩手県の研究者を招いてセミナーを開催し、漁業者によるナマコ増産の取り組みの参考にしてもらおう。

2 主催等

主催：岩手県県北広域振興局水産部、水産技術センター

後援：(社)日本水産資源保護協会（水産資源保護啓発研究事業巡回教室）

3 開催時期 平成26年10月8日（水） 14：00～16：30

4 開催場所 岩手県久慈地区合同庁舎6階 大会議室  
(岩手県久慈市八日町1-1 電話0194-53-4985)

5 プログラム

発表① 岩手県におけるマナマコ増殖の取り組み

岩手県水産技術センター

増養殖部長 武蔵 達也

発表② 北海道におけるマナマコ漁業と人工種苗放流の取り組み

(社)日本水産資源保護協会 派遣講師

(北海道立総合研究機構函館水産試験場 管理増殖グループ)

研究主幹 赤池 章一

発表③ 青森県におけるマナマコ増殖の取り組み

(社)日本水産資源保護協会 派遣講師

(青森県産業技術センター水産総合研究所)

資源増殖部長 菊谷 尚久

総合討論

(話題提供 栽培漁業協会種市事業所のナマコ種苗生産の状況報告)

6 参集範囲

洋野町、久慈市、野田村、普代村管内漁業者、水産加工業者、管内市町村担当者、岩手県栽培漁業協会等（約60名）、報道機関

7 その他

セミナー終了後に一階食堂にて17時15分から交流会を開催（会費3千円）

平成26年10月

行事予定表

| 日  | 曜 | 行事                           | 時間          | 場所                                | 県出席者 | 担当課等                     | 連絡先<br>(0194) |
|----|---|------------------------------|-------------|-----------------------------------|------|--------------------------|---------------|
| 3  | 金 | 【定例】市日(毎月3と8のつく日)            |             | 久慈市 市日通り                          |      | 市商工観光課                   | 52-2111       |
| 5  | 日 | 【定例】くるま市(4月～12月の第1日曜日)       |             | 久慈市 桂の水車広場                        |      | 山根六郷研究会事務局(久慈ステーションホテル内) | 53-5281       |
|    |   | 【定例】平庭市(6月～10月の第1・3日曜日)      |             | 久慈市 平庭高原地場産品直売所                   |      | 市産業建設課                   | 72-2111       |
|    |   | 海フェスタinふだい                   | 10:00～      | 普代村 大田名部漁港                        | ◎    | 村震災復興室                   | 35-2116       |
| 8  | 水 | 【定例】市日(毎月3と8のつく日)            |             | 久慈市 市日通り                          |      | 市商工観光課                   | 52-2111       |
| 11 | 土 | ぐれっと!山形街道祭(～12日)             | 10:00～16:00 | 久慈市 山形町                           |      | 市ふるさと振興課                 | 72-2111       |
| 12 | 日 | 洋野町駅伝大会                      | 9:00～       | 洋野町 大野体育館(スタート・ゴール)               |      | 町大野事務所                   | 77-2115       |
| 13 | 月 | 【定例】市日(毎月3と8のつく日)            |             | 久慈市 市日通り                          |      | 市商工観光課                   | 52-2111       |
| 18 | 土 | 久慈地方産業まつり(～19日)              | 10:00～      | 久慈市 アンバーホール周辺                     |      | 久慈地方産業まつり実行委員会事務局        | 52-2123       |
|    |   | 【定例】市日(毎月3と8のつく日)            |             | 久慈市 市日通り                          |      | 市商工観光課                   | 52-2111       |
| 19 | 日 | 【定例】べっぴんまつり産直市(毎月第3日曜日)※要問合せ |             | 久慈市 新山根温泉べっぴんの湯                   |      | 新山根温泉べっぴんの湯              | 57-2222       |
|    |   | 【定例】平庭市(6月～10月の第1・3日曜日)      |             | 久慈市 平庭高原地場産品直売所                   |      | 市産業建設課                   | 72-2111       |
|    |   | 【定例】二子朝市(5月～12月の第3日曜日)       |             | 久慈市 久慈市漁協二子出張所                    |      | 久慈市漁協大尻支所                | 53-5280       |
| 23 | 木 | 【定例】市日(毎月3と8のつく日)            |             | 久慈市 市日通り                          |      | 市商工観光課                   | 52-2111       |
| 24 | 金 | 第11回全国ほんもの体験フォーラムinいわて(～26日) |             | 久慈市ほか<br>久慈市、洋野町、野田村、普代村、葛巻町、田野畑村 | ◎25日 | 全国ほんもの体験フォーラムinいわて実行委員会  | 52-1414       |
|    |   | 吉幾三コンサート                     | 15:00～      | 洋野町 町民文化会館                        |      | 町生涯学習課                   | 65-4290       |
| 25 | 土 | 洋野町農業祭(～26日)                 | 10:30～      | 洋野町 おおのキャンパス                      |      | 町農林課                     | 77-2113       |
| 26 | 日 | 平庭闘牛大会もみじ場所                  | 11:00～      | 久慈市 平庭高原闘牛場                       |      | 市産業建設課                   | 72-2111       |
| 28 | 火 | 【定例】市日(毎月3と8のつく日)            |             | 久慈市 市日通り                          |      | 市商工観光課                   | 52-2111       |

11月上旬

| 日 | 曜 | 行事                      | 時間 | 場所                        | 県出席者 | 担当課等                     | 連絡先<br>(0194)      |
|---|---|-------------------------|----|---------------------------|------|--------------------------|--------------------|
| 1 | 土 | 洋野町文化祭(～3日)             |    | 洋野町 町民文化会館、大野農村環境改善センターほか |      | 町生涯学習課、大野事務所             | 65-5411<br>77-2115 |
| 2 | 日 | 【定例】くるま市(4月～12月の第1日曜日)  |    | 久慈市 桂の水車広場                |      | 山根六郷研究会事務局(久慈ステーションホテル内) | 53-5281            |
|   |   | 【定例】平庭市(6月～10月の第1・3日曜日) |    | 久慈市 平庭高原地場産品直売所           |      | 市産業建設課                   | 72-2111            |
| 3 | 月 | 【定例】市日(毎月3と8のつく日)       |    | 久慈市 市日通り                  |      | 市商工観光課                   | 52-2111            |
| 8 | 土 | 【定例】市日(毎月3と8のつく日)       |    | 久慈市 市日通り                  |      | 市商工観光課                   | 52-2111            |

◎局長出席 ☆技監(保健所長)出席 ○部・室長等出席

# 2014

# 海王祭inふだ

## 海上パレード 乗船!!

10:30  
11:15

【先着120名、参加料500円/人】

### 農林水産物が 新鮮で安い!!

# 10月5日(日)

## 普代村 太田名部漁港

午前 10:00~

会場

ピクニック  
な景品  
あり!

### 海上遊覧

乗船料：1人 500円  
出航時間：12:00~14:30  
1回約20分コース  
乗船定員：28名/1回

### 第二十一期光丸

船内は実行委員会が販売しております。品薄10分程度前に受付を済ませ、5分前までに乗船してください。



### ふだい荒磯太鼓



### 中野流鶉鳥七頭舞



### 宇佐元 兼一コンサート



### 民謡&歌謡ショー

### もちまき大会

10:35 ▶

12:10 ▶ 13:00

11:15 ▶

