

平成 29 年度岩手県立病院等事業会計決算概要

岩手県医療局

- 平成 29 年度の県立病院等事業会計決算は、**総収益 103,996 百万円**に対し、**総費用 104,491 百万円**で、**差引 495 百万円の純損失**となった。
 なお、**経常損益は 81 百万円の黒字**となった。
- **累積欠損金は 46,474 百万円**となった。(平成 28 年度末 45,979 百万円)
- 病院別では、**20 病院中、5 病院が黒字、15 病院が赤字**となった。(平成 28 年度：黒字 5 病院、赤字 15 病院)
 なお、経常損益も同様に、**5 病院が黒字、15 病院が赤字**。(平成 28 年度：黒字 6 病院、赤字 14 病院)

単位：患者数(人)、決算(千円)

		平成29年度 A	平成28年度 B	増減 C=A-B	増減率 C/B
患者数	入院患者数	1,226,812	1,263,986	△ 37,174	△ 2.9%
	外来患者数	1,900,687	1,919,999	△ 19,312	△ 1.0%
決算	収 益 a	103,995,855	103,095,975	899,880	0.9%
	うち入院収益	55,588,425	55,576,994	11,431	0.0%
	うち外来収益	26,765,315	26,359,844	405,471	1.5%
	うち特別利益 d	0	372,170	△ 372,170	皆減
	費 用 b	104,490,636	103,930,602	560,034	0.5%
	うち特別損失 e	575,610	1,028,636	△ 453,026	△ 44.0%
	経常損益(a-d)-(b-e)	80,829	△ 178,161	258,990	145.4%
純損益 c=a-b	△ 494,781	△ 834,627	339,846	40.7%	

1 患者数の状況

(1) 入院患者

新入院患者数の減少及び在院日数の短縮等により **37,174 人 (2.9%) の減少**

(2) 外来患者

新外来患者数及び通院回数の減少等により **19,312 人 (1.0%) の減少**

2 収益の状況

入院・外来ともに患者数が減少したものの、患者一人一日あたり収益の伸びによる収益の増加等により、昨年度に比較し **900 百万円 (0.9%) の増加**

(1) 入院収益

手術料収入の増加及び地域包括ケア病床などの施設基準の新規取得等により患者一人一日あたり収益が伸び (3.1%) たことにより **11 百万円 (0.02%) の増加**

(2) 外来収益

患者一人一日あたり収益が伸び (2.6%) たことにより **405 百万円 (1.5%) の増加**

3 費用の状況

給与費及び委託料等の経費の増加等により **560 百万円 (0.5%) の増加**

(1) 医業費用

材料費が **133 百万円減少**したものの、給与改定等に伴う給与費が **292 百万円**、委託業務の拡大により委託料及び原油価格上昇による燃料費等の経費が **533 百万円**、**それぞれ増加**し、医業費用で **1,267 百万円増加**

(2) 医業外費用

企業債利息の減少等により **254 百万円の減少**

(3) 特別損失

旧北上病院解体工事により **576 百万円を計上**

平成29年度病院別損益の状況(純損益)

(単位:千円)

病院名	平成29年度			平成28年度 損益 d	損益増減 f=c-d	累積損益	備 考
	収益 a	費用 b	損益 c=a-b				
中央	24,096,387	22,117,774	1,978,613	1,683,751	294,862	1,525,747	黒字病院
中部	13,577,572	12,842,683	734,889	313,481	421,408	△ 2,702,149	
胆沢	9,580,666	9,186,706	393,960	△ 13,444	407,404	11,456,150	
磐井	8,293,962	8,137,614	156,348	209,020	△ 52,672	6,535,364	
宮古	6,273,348	6,249,725	23,623	△ 65,680	89,303	205,999	
遠野	2,456,236	2,808,275	△ 352,039	△ 341,387	△ 10,652	△ 6,179,399	赤字病院
東和	916,217	977,610	△ 61,393	60,110	△ 121,503	434,902	
江刺	1,720,025	1,924,694	△ 204,669	△ 127,218	△ 77,451	△ 6,442,997	
千厩	2,592,533	3,039,852	△ 447,319	△ 410,520	△ 36,799	△ 3,639,809	
大東	615,523	740,160	△ 124,637	△ 207,077	82,440	△ 4,471,716	
南光	2,910,909	3,025,018	△ 114,109	△ 93,746	△ 20,363	△ 3,989,087	
大船渡	8,222,106	8,576,797	△ 354,691	△ 305,892	△ 48,799	△ 4,494,739	
高田	815,142	1,068,983	△ 253,841	△ 198,834	△ 55,007	△ 5,822,459	
釜石	4,774,671	4,913,443	△ 138,772	66,496	△ 205,268	△ 1,543,330	
大槌	862,739	996,269	△ 133,530	△ 262,602	129,072	△ 4,184,146	
山田	670,309	865,683	△ 195,374	△ 148,489	△ 46,885	△ 4,006,045	
久慈	6,635,791	6,953,831	△ 318,040	△ 77,730	△ 240,310	2,206,296	
二戸	5,432,326	5,945,045	△ 512,719	△ 431,467	△ 81,252	△ 4,806,189	
一戸	2,466,014	2,972,161	△ 506,147	△ 450,316	△ 55,831	△ 16,370,606	
軽米	1,083,379	1,148,313	△ 64,934	△ 33,083	△ 31,851	△ 185,976	
合 計	103,995,855	104,490,636	△ 494,781	△ 834,627	339,846	△ 46,474,189	
黒字(増益)病院数	—	—	5	5	(6)	6	
赤字(減益)病院数	—	—	15	15	(14)	14	

(地域診療センター・附属診療所分は本院に含まれる)

○平成29年度病院別損益の状況(経常損益)

(単位:千円)

病院名	平成29年度			平成28年度 損益 d	損益増減 f=c-d	備 考
	収益 a	費用 b	損益 c=a-b			
中央	24,096,387	22,117,774	1,978,613	1,683,751	294,862	黒字病院
中部	13,577,572	12,267,073	1,310,499	898,304	412,195	
胆沢	9,580,666	9,186,706	393,960	58,198	335,762	
磐井	8,293,962	8,137,614	156,348	209,020	△ 52,672	
宮古	6,273,348	6,249,725	23,623	△ 65,680	89,303	
遠野	2,456,236	2,808,275	△ 352,039	△ 341,387	△ 10,652	赤字病院
東和	916,217	977,610	△ 61,393	60,110	△ 121,503	
江刺	1,720,025	1,924,694	△ 204,669	△ 127,218	△ 77,451	
千厩	2,592,533	3,039,852	△ 447,319	△ 410,520	△ 36,799	
大東	615,523	740,160	△ 124,637	△ 207,077	82,440	
南光	2,910,909	3,025,018	△ 114,109	△ 93,746	△ 20,363	
大船渡	8,222,106	8,576,797	△ 354,691	△ 305,892	△ 48,799	
高田	815,142	1,068,983	△ 253,841	△ 198,834	△ 55,007	
釜石	4,774,671	4,913,443	△ 138,772	66,496	△ 205,268	
大槌	862,739	996,269	△ 133,530	△ 262,602	129,072	
山田	670,309	865,683	△ 195,374	△ 148,489	△ 46,885	
久慈	6,635,791	6,953,831	△ 318,040	△ 77,730	△ 240,310	
二戸	5,432,326	5,945,045	△ 512,719	△ 431,467	△ 81,252	
一戸	2,466,014	2,972,161	△ 506,147	△ 450,316	△ 55,831	
軽米	1,083,379	1,148,313	△ 64,934	△ 33,083	△ 31,851	
合 計	103,995,855	103,915,026	80,829	△ 178,161	258,990	
黒字(増益)病院数	—	—	5	6	(6)	
赤字(減益)病院数	—	—	15	14	(14)	

(地域診療センター・附属診療所分は本院に含まれる)

平成29年度岩手県立病院等事業会計決算概要

損益計算書前年度比較

(単位:千円、%)

科目	平成29年度			平成28年度			比較増減		摘要																								
	金額 A	構成比	費用 医収	金額 B	構成比	費用 医収	金額 C=A-B	増減率 C/B																									
1 医業収益	88,512,561	85.1	—	87,898,767	85.3	—	613,794	0.7	1 年間患者数 (人) <table border="1"> <thead> <tr> <th>区分</th> <th>入院</th> <th>外来</th> </tr> </thead> <tbody> <tr> <td>平成29年度 a</td> <td>1,226,812</td> <td>1,900,687</td> </tr> <tr> <td>平成28年度 b</td> <td>1,263,986</td> <td>1,919,999</td> </tr> <tr> <td>比較</td> <td>a-b(c)</td> <td>△37,174</td> <td>△19,312</td> </tr> <tr> <td>増減</td> <td>c/b</td> <td>△2.9%</td> <td>△1.0%</td> </tr> </tbody> </table>	区分	入院	外来	平成29年度 a	1,226,812	1,900,687	平成28年度 b	1,263,986	1,919,999	比較	a-b(c)	△37,174	△19,312	増減	c/b	△2.9%	△1.0%							
区分	入院	外来																															
平成29年度 a	1,226,812	1,900,687																															
平成28年度 b	1,263,986	1,919,999																															
比較	a-b(c)	△37,174	△19,312																														
増減	c/b	△2.9%	△1.0%																														
(1)入院収益	55,588,425	53.5	—	55,576,994	53.9	—	11,431	0.0																									
(2)外来収益	26,765,315	25.7	—	26,359,844	25.6	—	405,471	1.5																									
小計	82,353,740	79.2	—	81,936,838	79.5	—	416,902	0.5																									
(3)その他医業収益	6,158,821	5.9	—	5,961,929	5.8	—	196,892	3.3																									
2 医業外収益	15,483,294	14.9	—	14,825,038	14.4	—	658,256	4.4																									
3 特別利益	0	0.0	—	372,170	0.4	—	△372,170	—																									
収益合計	103,995,855	100.0	—	103,095,975	100.0	—	899,880	0.9																									
(うち一般会計繰入金)	(15,261,043)	(14.7)	—	(14,786,315)	(14.3)	—	(474,728)	(3.2)																									
1 医業費用	98,287,631	94.1	111.0	97,020,378	93.4	110.4	1,267,253	1.3	2 一日平均患者数 (人) <table border="1"> <thead> <tr> <th>区分</th> <th>入院</th> <th>外来</th> </tr> </thead> <tbody> <tr> <td>平成29年度 a</td> <td>3,361</td> <td>7,790</td> </tr> <tr> <td>平成28年度 b</td> <td>3,463</td> <td>7,901</td> </tr> <tr> <td>比較</td> <td>a-b(c)</td> <td>△102</td> <td>△111</td> </tr> <tr> <td>増減</td> <td>c/b</td> <td>△2.9%</td> <td>△1.4%</td> </tr> </tbody> </table>	区分	入院	外来	平成29年度 a	3,361	7,790	平成28年度 b	3,463	7,901	比較	a-b(c)	△102	△111	増減	c/b	△2.9%	△1.4%							
区分	入院	外来																															
平成29年度 a	3,361	7,790																															
平成28年度 b	3,463	7,901																															
比較	a-b(c)	△102	△111																														
増減	c/b	△2.9%	△1.4%																														
(1)給与費	55,949,549	53.5	63.2	55,657,745	53.6	63.3	291,804	0.5																									
(2)材料費	23,016,757	22.0	26.0	23,149,994	22.3	26.3	△133,237	△0.6																									
(3)経費	13,549,842	13.0	15.3	13,016,504	12.5	14.8	533,338	4.1																									
(4)交際費	70	0.0	0.0	123	0.0	0.0	△53	△43.1																									
(5)減価償却費	5,203,936	5.0	5.9	4,571,396	4.4	5.2	632,540	13.8																									
(6)資産減耗費	135,963	0.1	0.2	200,595	0.2	0.2	△64,632	△32.2																									
(7)研究研修費	431,514	0.4	0.5	424,021	0.4	0.5	7,493	1.8																									
2 医業外費用	5,627,395	5.4	6.4	5,881,588	5.7	6.7	△254,193	△4.3																									
(うち支払利息)	(1,896,199)	(1.8)	(2.1)	(2,076,898)	(2.0)	(2.4)	(△180,699)	(△8.7)																									
3 特別損失	575,610	0.6	0.7	1,028,636	1.0	1.2	△453,026	△44.0	3 患者一人一日当り平均収益 (円) <table border="1"> <thead> <tr> <th>区分</th> <th>入院</th> <th>外来</th> </tr> </thead> <tbody> <tr> <td>平成29年度 a</td> <td>45,311</td> <td>14,082</td> </tr> <tr> <td>平成28年度 b</td> <td>43,971</td> <td>13,731</td> </tr> <tr> <td>比較</td> <td>a-b(c)</td> <td>1,340</td> <td>351</td> </tr> <tr> <td>増減</td> <td>c/b</td> <td>3.0%</td> <td>2.6%</td> </tr> </tbody> </table>	区分	入院	外来	平成29年度 a	45,311	14,082	平成28年度 b	43,971	13,731	比較	a-b(c)	1,340	351	増減	c/b	3.0%	2.6%							
区分	入院	外来																															
平成29年度 a	45,311	14,082																															
平成28年度 b	43,971	13,731																															
比較	a-b(c)	1,340	351																														
増減	c/b	3.0%	2.6%																														
費用合計	104,490,636	100.0	118.1	103,930,602	100.0	118.2	560,034	0.5																									
医業損益	△9,775,070	—	—	△9,121,611	—	—	△653,459	△7.2																									
経常損益	80,829	—	—	△178,161	—	—	258,990	145.4																									
純損益	△494,781	—	—	△834,627	—	—	339,846	40.7																									
年度末累積欠損金	46,474,189	—	—	45,979,408	—	—	—	—																									
医業収支比率	90.1%	—	—	90.6%	—	—	△0.5%	—																									
経常収支比率	100.1%	—	—	99.8%	—	—	0.3%	—																									
総収支比率	99.5%	—	—	99.2%	—	—	0.3%	—																									
									4 病床利用率(稼働病床) (%) <table border="1"> <thead> <tr> <th>区分</th> <th>一般</th> <th>療養</th> <th>結核</th> <th>精神</th> <th>合計</th> </tr> </thead> <tbody> <tr> <td>平成29年度 a</td> <td>75.9</td> <td>58.4</td> <td>2.6</td> <td>63.0</td> <td>71.9</td> </tr> <tr> <td>平成28年度 b</td> <td>76.1</td> <td>64.5</td> <td>4.8</td> <td>64.7</td> <td>72.3</td> </tr> <tr> <td>比較増減 a-b</td> <td>△0.2</td> <td>△6.1</td> <td>△2.2</td> <td>△1.7</td> <td>△0.4</td> </tr> </tbody> </table>	区分	一般	療養	結核	精神	合計	平成29年度 a	75.9	58.4	2.6	63.0	71.9	平成28年度 b	76.1	64.5	4.8	64.7	72.3	比較増減 a-b	△0.2	△6.1	△2.2	△1.7	△0.4
区分	一般	療養	結核	精神	合計																												
平成29年度 a	75.9	58.4	2.6	63.0	71.9																												
平成28年度 b	76.1	64.5	4.8	64.7	72.3																												
比較増減 a-b	△0.2	△6.1	△2.2	△1.7	△0.4																												
									5 診療実日数 (日) <table border="1"> <thead> <tr> <th>区分</th> <th>入院</th> <th>外来</th> </tr> </thead> <tbody> <tr> <td>平成29年度 a</td> <td>365</td> <td>244</td> </tr> <tr> <td>平成28年度 b</td> <td>365</td> <td>243</td> </tr> <tr> <td>比較増減 a-b</td> <td>0</td> <td>1</td> </tr> </tbody> </table>	区分	入院	外来	平成29年度 a	365	244	平成28年度 b	365	243	比較増減 a-b	0	1												
区分	入院	外来																															
平成29年度 a	365	244																															
平成28年度 b	365	243																															
比較増減 a-b	0	1																															

患者数の状況

(単位:人、%)

項目	入院患者数				外来患者数			
	平成29年度	平成28年度	増減	増減率	平成29年度	平成28年度	増減	増減率
中央	209,227	211,777	△2,550	△1.2	305,124	310,157	△5,033	△1.6
盛岡 計	209,227	211,777	△2,550	△1.2	305,124	310,157	△5,033	△1.6
中部	130,205	128,927	1,278	1.0	147,340	139,694	7,646	5.5
遠野	32,863	36,135	△3,272	△9.1	87,756	91,611	△3,855	△4.2
東和	20,399	21,566	△1,167	△5.4	23,134	24,120	△986	△4.1
岩手中部 計	183,467	186,628	△3,161	△1.7	258,230	255,425	2,805	1.1
胆沢	101,424	99,089	2,335	2.4	143,897	140,500	3,397	2.4
江刺	24,371	27,824	△3,453	△12.4	49,080	55,649	△6,569	△11.8
胆江 計	125,795	126,913	△1,118	△0.9	192,977	196,149	△3,172	△1.6
磐井	89,595	90,390	△795	△0.9	124,882	124,776	106	0.1
千厩	43,337	42,640	697	1.6	61,657	60,106	1,551	2.6
大東	4,655	3,945	710	18.0	10,518	10,654	△136	△1.3
南光	79,656	85,506	△5,850	△6.8	36,124	36,149	△25	△0.1
両磐 計	217,243	222,481	△5,238	△2.4	233,181	231,685	1,496	0.6
大船渡	96,307	103,071	△6,764	△6.6	185,317	187,242	△1,925	△1.0
高田	7,113	6,694	419	6.3	43,352	42,996	356	0.8
気仙 計	103,420	109,765	△6,345	△5.8	228,669	230,238	△1,569	△0.7
釜石	65,077	72,254	△7,177	△9.9	106,005	110,469	△4,464	△4.0
大槌	10,768	7,857	2,911	37.0	16,907	18,737	△1,830	△9.8
釜石 計	75,845	80,111	△4,266	△5.3	122,912	129,206	△6,294	△4.9
宮古	80,579	81,797	△1,218	△1.5	111,476	111,572	△96	△0.1
山田	8,043	3,623	4,420	122.0	23,268	24,795	△1,527	△6.2
宮古 計	88,622	85,420	3,202	3.7	134,744	136,367	△1,623	△1.2
久慈	72,436	79,102	△6,666	△8.4	176,907	177,854	△947	△0.5
久慈 計	72,436	79,102	△6,666	△8.4	176,907	177,854	△947	△0.5
二戸	60,379	61,741	△1,362	△2.2	157,155	160,052	△2,897	△1.8
一戸	65,904	74,174	△8,270	△11.1	62,108	62,741	△633	△1.0
軽米	24,474	25,874	△1,400	△5.4	28,680	30,125	△1,445	△4.8
二戸 計	150,757	161,789	△11,032	△6.8	247,943	252,918	△4,975	△2.0
合 計	1,226,812	1,263,986	△37,174	△2.9	1,900,687	1,919,999	△19,312	△1.0

資本的収支の状況

(単位:千円、%)

項目	平成29年度	平成28年度	増減	増減率
第1款 資本的収入	19,540,043	16,053,000	3,487,043	21.7
第1項 企業債	7,854,000	6,441,000	1,413,000	21.9
第2項 出資金	5,315	1,241	4,074	328.3
第3項 負担金	6,796,653	6,540,914	255,739	3.9
第4項 補助金	4,854,436	2,948,167	1,906,269	64.7
第5項 固定資産売却代金	6,834	36,478	△29,644	△81.3
第6項 投資償還収入	16,805	70,200	△53,395	△76.1
第7項 寄附金	6,000	15,000	△9,000	△60.0
第1款 資本的支出	26,759,789	23,192,076	3,567,713	15.4
第1項 建設改良費	13,723,040	9,134,704	4,588,336	50.2
第2項 企業債償還金	12,674,350	12,678,772	△4,422	0.0
第3項 長期借入金償還金		1,000,000	△1,000,000	-
第4項 投資	362,400	378,600	△16,200	△4.3
第5項 開発費		0	0	-
差引	△7,219,746	△7,139,076	△80,670	△1.1

資本的収入額(前年度許可済未発行企業債 166,000,000 円を除く)が資本的支出額に不足する額 7,385,746,853 円は、消費税及び地方消費税資本的収支調整額 8,616,718 円、前年度からの繰越工事資金 4,000円及び過年度分損益勘定留保資金 6,386,126,135 円で補てんし、なお不足する額は、当年度許可済未発行企業債 991,000,000 円で措置する。

建設改良費の主なもの

(単位:千円)

項目	決算額	備考
高田病院新築工事	2,116,305	
大船渡病院附帯設備改修工事	2,168,360	
医療器械整備	4,889,193	全身用X線CT診断装置 ほか
備品整備	969,562	電子カルテシステム ほか
ソフトウェア整備	890,013	電子カルテシステム ほか

<参考>

1.患者数と収益の推移

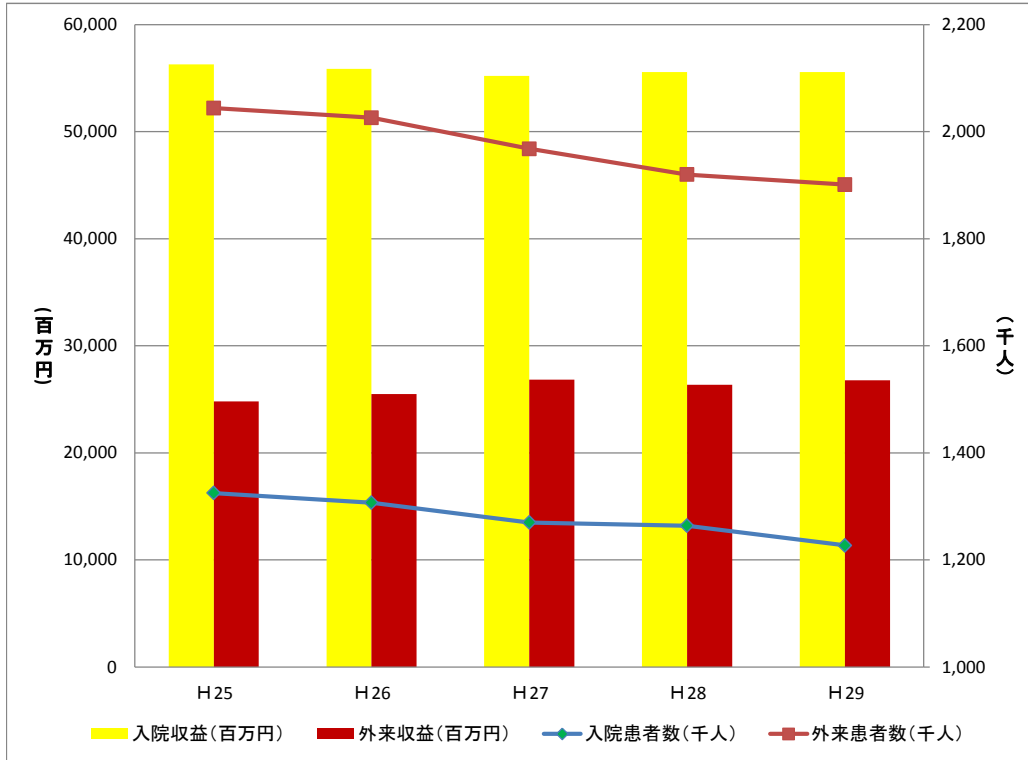

	H25	H26	H27	H28	H29
入院患者数(人)	1,324,662	1,306,736	1,269,916	1,263,986	1,226,812
外来患者数(人)	2,044,098	2,026,398	1,967,743	1,919,999	1,900,687
入院収益(千円)	56,294,861	55,867,083	55,220,151	55,576,994	55,588,425
外来収益(千円)	24,791,660	25,490,622	26,830,202	26,359,844	26,765,315

2. 医業収支、総収支比率の推移

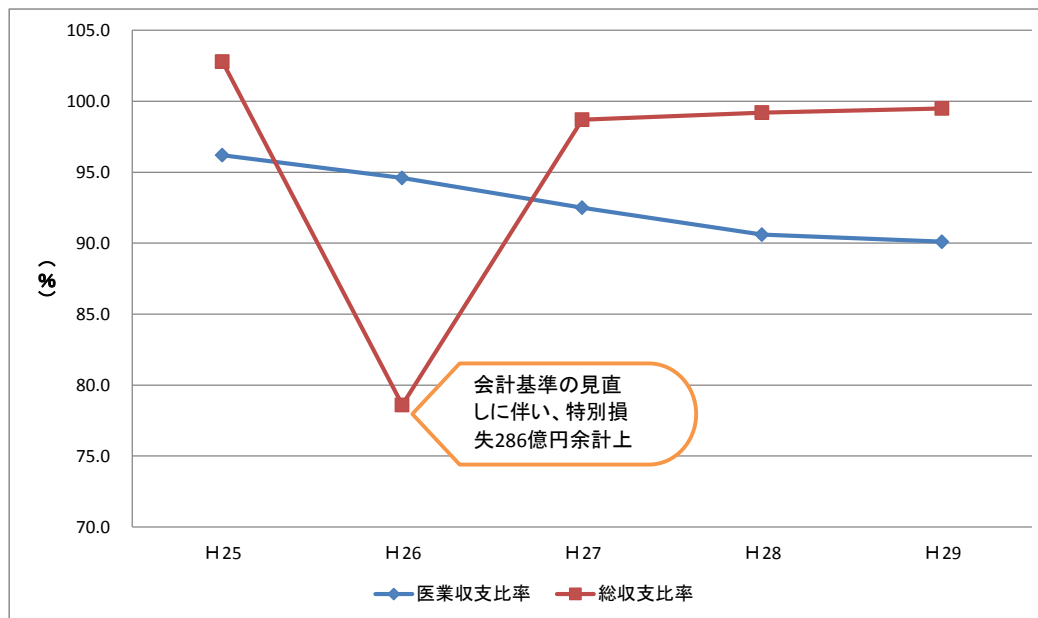

	H25	H26	H27	H28	H29
医業収支比率(%)	96.2	94.6	92.5	90.6	90.1
総収支比率(%)	102.8	78.6	98.7	99.2	99.5

3. 純損益と累積欠損金の推移

	H25	H26	H27	H28	H29
純損益(千円)	2,775,404	△ 27,366,221	△ 1,374,392	△ 834,627	△ 494,781
累積欠損金(千円)	△ 16,404,166	△ 43,770,388	△ 45,144,781	△ 45,979,408	△ 46,474,189

※平成26年度は、地方公営企業会計基準の見直しに伴い、特別損失として286億円余を一括計上。
(退職給付引当金等の引当金や旧病院の減損損失等を計上)