

# 平成 30 年度岩手県立病院等事業会計決算概要

岩手県医療局

- 平成 30 年度の県立病院等事業会計決算は、**総収益 107,146 百万円余**に対し、**総費用 108,507 百万円余**で、**差引 1,361 百万円余の純損失**となった。  
 なお、**経常損益は 610 百万円の黒字**となった。
- **累積欠損金は 47,835 百万円**となった。(平成 29 年度末 46,474 百万円)
- 病院別では、**20 病院中、4 病院が黒字、16 病院が赤字**となった。(平成 29 年度：黒字 5 病院、赤字 15 病院)  
 なお、経常損益では、**5 病院が黒字、15 病院が赤字**。(平成 29 年度：黒字 5 病院、赤字 15 病院)

単位：患者数(人)、決算額(千円)

		平成30年度 A	平成29年度 B	増減 C = A - B	増減率 C / B
患者数	入院患者数	1,209,513	1,226,812	△ 17,299	△ 1.4%
	外来患者数	1,856,504	1,900,687	△ 44,183	△ 2.3%
決 算	収 益 a	107,146,408	103,995,855	3,150,553	3.0%
	うち入院収益	57,104,002	55,588,425	1,515,577	2.7%
	うち外来収益	26,964,621	26,765,315	199,306	0.7%
	うち特別利益 d	318,305	0	318,305	皆増
	費 用 b	108,507,436	104,490,636	4,016,800	3.8%
	うち特別損失 e	2,289,084	575,610	1,713,474	297.7%
	経常損益 (a-d)-(b-e)	609,751	80,829	528,922	654.4%
純損益 c=a-b	△ 1,361,028	△ 494,781	△ 866,247	△ 175.1%	

## 1 患者数の状況

### (1) 入院患者

在院日数の短縮及び新入院患者数の減少等により **17,299 人 (1.4%) の減少**

### (2) 外来患者

新外来患者数及び通院回数の減少等により **44,183 人 (2.3%) の減少**

## 2 収益の状況

入院・外来ともに患者数が減少したものの、患者一人一日当たり収益の伸びによる収益の増加等により、平成 29 年度に比較し **3,151 百万円 (3.0%) の増加**

### (1) 入院収益

診療報酬改定による診療単価の伸び及び施設基準の新規取得等により患者一人一日当たり収益が伸びた (4.2%) ことにより **1,516 百万円 (2.7%) の増加**

### (2) 外来収益

患者一人一日当たり収益が伸びた (3.1%) ことにより **199 百万円余 (0.7%) の増加**

## 3 費用の状況

給与費、経費等の増加及び労働基準監督署の是正勧告による過年度分超過勤務手当等の支給により **4,017 百万円 (3.8%) の増加**

### (1) 医業費用

給与改定等により給与費が **713 百万円余**、高額薬剤の使用量の増加により材料費が **219 百万円**、業務委託の拡大等により委託料及び原油価格高騰による燃料費等の経費が **472 百万円それぞれ増加し**、医業費用で **2,438 百万円の増加**

### (2) 医業外費用

企業債利息の減少等により **134 百万円余の減少**

### (3) 特別損失

労働基準監督署の是正勧告による過年度分超過勤務手当等の支給、旧病院用地売却損及び解体費用等により **2,289 百万円余を計上**

○平成30年度病院別損益の状況(純損益)

(単位:千円)

病院名	平成30年度			平成29年度 損益 d	損益増減 f=c-d	累積損益	備 考
	収 益 a	費 用 b	損 益 c=a-b				
中央	24,743,613	23,356,540	1,387,073	1,978,613	△ 591,540	2,912,821	黒字病院
中部	14,212,017	13,144,826	1,067,191	734,889	332,302	△ 1,634,958	
胆沢	10,038,061	9,826,602	211,459	393,960	△ 182,501	11,667,609	
宮古	6,483,513	6,449,901	33,612	23,623	9,989	239,611	
磐井	8,792,079	8,813,439	△ 21,360	156,348	△ 177,708	6,514,005	赤字病院
遠野	2,004,578	2,356,001	△ 351,423	△ 352,039	616	△ 6,530,822	
東和	879,442	1,002,811	△ 123,369	△ 61,393	△ 61,976	311,533	
江刺	1,877,913	1,940,098	△ 62,185	△ 204,669	142,484	△ 6,505,181	
千厩	2,549,991	3,078,022	△ 528,031	△ 447,319	△ 80,712	△ 4,167,840	
大東	692,569	784,818	△ 92,249	△ 124,637	32,388	△ 4,563,965	
南光	3,043,156	3,100,103	△ 56,947	△ 114,109	57,162	△ 4,046,035	
大船渡	8,253,061	8,679,484	△ 426,423	△ 354,691	△ 71,732	△ 4,921,163	
高田	1,108,899	1,239,464	△ 130,565	△ 253,841	123,276	△ 5,953,024	
釜石	4,890,442	5,043,939	△ 153,497	△ 138,772	△ 14,725	△ 1,696,827	
大槌	940,473	947,618	△ 7,145	△ 133,530	126,385	△ 4,191,292	
山田	825,222	1,285,283	△ 460,061	△ 195,374	△ 264,687	△ 4,466,106	
久慈	6,766,143	7,072,971	△ 306,828	△ 318,040	11,212	1,899,468	
二戸	5,529,896	6,173,131	△ 643,235	△ 512,719	△ 130,516	△ 5,449,424	
一戸	2,400,627	3,000,521	△ 599,894	△ 506,147	△ 93,747	△ 16,970,500	
軽米	1,114,713	1,211,864	△ 97,151	△ 64,934	△ 32,217	△ 283,127	
合 計	107,146,408	108,507,436	△ 1,361,028	△ 494,781	△ 866,247	△ 47,835,217	
黒字(増益)病院数	—	—	4	5	(9)	6	
赤字(減益)病院数	—	—	16	15	(11)	14	

(地域診療センター・附属診療所分は本院に含まれる)

○平成30年度病院別損益の状況(経常損益)

(単位:千円)

病院名	平成30年度			平成29年度 損益 d	損益増減 f=c-d	備 考
	収 益 a	費 用 b	損 益 c=a-b			
中央	24,743,613	22,887,593	1,856,020	1,978,613	△ 122,593	黒字病院
中部	13,893,713	12,665,458	1,228,255	1,310,499	△ 82,244	
胆沢	10,038,061	9,647,664	390,397	393,960	△ 3,563	
磐井	8,792,079	8,645,261	146,818	156,348	△ 9,530	
宮古	6,483,513	6,373,001	110,512	23,623	86,889	
遠野	2,004,578	2,340,057	△ 335,479	△ 352,039	16,560	赤字病院
東和	879,442	997,148	△ 117,706	△ 61,393	△ 56,313	
江刺	1,877,913	1,931,126	△ 53,213	△ 204,669	151,456	
千厩	2,549,991	3,051,998	△ 502,007	△ 447,319	△ 54,688	
大東	692,569	782,164	△ 89,595	△ 124,637	35,042	
南光	3,043,156	3,075,282	△ 32,126	△ 114,109	81,983	
大船渡	8,253,061	8,536,090	△ 283,029	△ 354,691	71,662	
高田	1,108,899	1,231,510	△ 122,611	△ 253,841	131,230	
釜石	4,890,442	4,987,625	△ 97,183	△ 138,772	41,589	
大槌	940,473	946,773	△ 6,300	△ 133,530	127,230	
山田	825,222	893,210	△ 67,988	△ 195,374	127,386	
久慈	6,766,143	6,964,397	△ 198,254	△ 318,040	119,786	
二戸	5,529,896	6,067,996	△ 538,100	△ 512,719	△ 25,381	
一戸	2,400,627	2,983,442	△ 582,815	△ 506,147	△ 76,668	
軽米	1,114,713	1,210,558	△ 95,845	△ 64,934	△ 30,911	
合 計	106,828,104	106,218,353	609,751	80,829	528,922	
黒字(増益)病院数	—	—	5	5	(11)	
赤字(減益)病院数	—	—	15	15	(9)	

(地域診療センター・附属診療所分は本院に含まれる)

<参考>

平成30年度岩手県立病院等事業会計決算概要

損益計算書前年度比較

(単位:千円、%)

科目	平成30年度			平成29年度			比較増減		摘 要																								
	金額 A	構成比	費用 医収	金額 B	構成比	費用 医収	金額 C=A-B	増減率 C/B																									
1 医業収益	90,373,094	84.3	—	88,512,561	85.1	—	1,860,533	2.1	1 年間患者数 (人) <table border="1"> <thead> <tr> <th>区 分</th> <th>入 院</th> <th>外 来</th> </tr> </thead> <tbody> <tr> <td>平成30年度 a</td> <td>1,209,513</td> <td>1,856,504</td> </tr> <tr> <td>平成29年度 b</td> <td>1,226,812</td> <td>1,900,687</td> </tr> <tr> <td>比較</td> <td>a-b(c)</td> <td>△17,299</td> <td>△44,183</td> </tr> <tr> <td>増減</td> <td>c/b</td> <td>△1.4%</td> <td>△2.3%</td> </tr> </tbody> </table>	区 分	入 院	外 来	平成30年度 a	1,209,513	1,856,504	平成29年度 b	1,226,812	1,900,687	比較	a-b(c)	△17,299	△44,183	増減	c/b	△1.4%	△2.3%							
区 分	入 院	外 来																															
平成30年度 a	1,209,513	1,856,504																															
平成29年度 b	1,226,812	1,900,687																															
比較	a-b(c)	△17,299	△44,183																														
増減	c/b	△1.4%	△2.3%																														
(1)入院収益	57,104,002	53.3	—	55,588,425	53.5	—	1,515,577	2.7																									
(2)外来収益	26,964,621	25.2	—	26,765,315	25.7	—	199,306	0.7																									
小 計	84,068,622	78.5	—	82,353,740	79.2	—	1,714,882	2.1																									
(3)その他医業収益	6,304,471	5.9	—	6,158,821	5.9	—	145,650	2.4																									
2 医業外収益	16,455,009	15.4	—	15,483,294	14.9	—	971,715	6.3																									
3 特別利益	318,305	0.3	—	0	0.0	—	318,305	皆増																									
収益合計	107,146,408	100.0	—	103,995,855	100.0	—	3,150,553	3.0																									
(うち一般会計繰入金)	(15,540,825)	(14.5)	—	(15,261,043)	(14.7)	—	(279,782)	(1.8)																									
1 医業費用	100,725,279	92.8	111.5	98,287,631	94.1	111.0	2,437,648	2.5	2 一日平均患者数 (人) <table border="1"> <thead> <tr> <th>区 分</th> <th>入 院</th> <th>外 来</th> </tr> </thead> <tbody> <tr> <td>平成30年度 a</td> <td>3,314</td> <td>7,609</td> </tr> <tr> <td>平成29年度 b</td> <td>3,361</td> <td>7,790</td> </tr> <tr> <td>比較</td> <td>a-b(c)</td> <td>△47</td> <td>△181</td> </tr> <tr> <td>増減</td> <td>c/b</td> <td>△1.4%</td> <td>△2.3%</td> </tr> </tbody> </table>	区 分	入 院	外 来	平成30年度 a	3,314	7,609	平成29年度 b	3,361	7,790	比較	a-b(c)	△47	△181	増減	c/b	△1.4%	△2.3%							
区 分	入 院	外 来																															
平成30年度 a	3,314	7,609																															
平成29年度 b	3,361	7,790																															
比較	a-b(c)	△47	△181																														
増減	c/b	△1.4%	△2.3%																														
(1)給与費	56,662,879	52.2	62.7	55,949,549	53.5	63.2	713,330	1.3																									
(2)材料費	23,235,567	21.4	25.7	23,016,757	22.0	26.0	218,810	1.0																									
(3)経費	14,021,534	12.9	15.5	13,549,842	13.0	15.3	471,692	3.5																									
(4)交際費	174	0.0	0.0	70	0.0	0.0	104	148.6																									
(5)減価償却費	6,176,287	5.7	6.8	5,203,935	5.0	5.9	972,352	18.7																									
(6)資産減耗費	196,139	0.2	0.2	135,963	0.1	0.2	60,176	44.3																									
(7)研究研修費	432,699	0.4	0.5	431,515	0.4	0.5	1,184	0.3																									
2 医業外費用	5,493,073	5.1	6.1	5,627,395	5.4	6.4	△134,322	△2.4																									
(うち支払利息)	(1,742,114)	(1.6)	(1.9)	(1,896,199)	(1.8)	(2.1)	(△154,085)	(△8.1)																									
3 特別損失	2,289,084	2.1	2.5	575,610	0.6	0.7	1,713,474	297.7																									
費用合計	108,507,436	100.0	120.1	104,490,636	100.0	118.1	4,016,800	3.8																									
医業損益	△10,352,185	—	—	△9,775,070	—	—	△577,115	△5.9																									
経常損益	609,751	—	—	80,829	—	—	528,922	654.4																									
純損益	△1,361,028	—	—	△494,781	—	—	△866,247	△175.1																									
年度末累積欠損金	47,835,217	—	—	46,474,189	—	—	—	—																									
医業収支比率	89.7%	—	—	90.1%	—	—	△0.4%	—																									
経常収支比率	100.6%	—	—	100.1%	—	—	0.5%	—																									
総収支比率	98.7%	—	—	99.5%	—	—	△0.8%	—																									
									3 患者一人一日当り平均収益 (円) <table border="1"> <thead> <tr> <th>区 分</th> <th>入 院</th> <th>外 来</th> </tr> </thead> <tbody> <tr> <td>平成30年度 a</td> <td>47,214</td> <td>14,527</td> </tr> <tr> <td>平成29年度 b</td> <td>45,313</td> <td>14,084</td> </tr> <tr> <td>比較</td> <td>a-b(c)</td> <td>1,901</td> <td>443</td> </tr> <tr> <td>増減</td> <td>c/b</td> <td>4.2%</td> <td>3.1%</td> </tr> </tbody> </table>	区 分	入 院	外 来	平成30年度 a	47,214	14,527	平成29年度 b	45,313	14,084	比較	a-b(c)	1,901	443	増減	c/b	4.2%	3.1%							
区 分	入 院	外 来																															
平成30年度 a	47,214	14,527																															
平成29年度 b	45,313	14,084																															
比較	a-b(c)	1,901	443																														
増減	c/b	4.2%	3.1%																														
									4 病床利用率(稼働病床) (%) <table border="1"> <thead> <tr> <th>区 分</th> <th>一 般</th> <th>療 養</th> <th>結 核</th> <th>精 神</th> <th>合 計</th> </tr> </thead> <tbody> <tr> <td>平成30年度 a</td> <td>76.5</td> <td>60.8</td> <td>7.1</td> <td>64.8</td> <td>73.0</td> </tr> <tr> <td>平成29年度 b</td> <td>75.9</td> <td>58.4</td> <td>2.6</td> <td>63.0</td> <td>71.9</td> </tr> <tr> <td>比較増減 a-b</td> <td>0.6</td> <td>2.4</td> <td>4.5</td> <td>1.8</td> <td>1.1</td> </tr> </tbody> </table>	区 分	一 般	療 養	結 核	精 神	合 計	平成30年度 a	76.5	60.8	7.1	64.8	73.0	平成29年度 b	75.9	58.4	2.6	63.0	71.9	比較増減 a-b	0.6	2.4	4.5	1.8	1.1
区 分	一 般	療 養	結 核	精 神	合 計																												
平成30年度 a	76.5	60.8	7.1	64.8	73.0																												
平成29年度 b	75.9	58.4	2.6	63.0	71.9																												
比較増減 a-b	0.6	2.4	4.5	1.8	1.1																												
									5 診療実日数 (日) <table border="1"> <thead> <tr> <th>区 分</th> <th>入 院</th> <th>外 来</th> </tr> </thead> <tbody> <tr> <td>平成30年度 a</td> <td>365</td> <td>244</td> </tr> <tr> <td>平成29年度 b</td> <td>365</td> <td>244</td> </tr> <tr> <td>比較増減 a-b</td> <td>0</td> <td>0</td> </tr> </tbody> </table>	区 分	入 院	外 来	平成30年度 a	365	244	平成29年度 b	365	244	比較増減 a-b	0	0												
区 分	入 院	外 来																															
平成30年度 a	365	244																															
平成29年度 b	365	244																															
比較増減 a-b	0	0																															

患者数の状況

(単位：人、%)

項目	入院患者数				外来患者数			
	平成30年度	平成29年度	増減	増減率	平成30年度	平成29年度	増減	増減率
中央	209,032	209,227	△195	△0.1	303,315	305,124	△1,809	△0.6
盛岡 計	209,032	209,227	△195	△0.1	303,315	305,124	△1,809	△0.6
中部	126,638	130,205	△3,567	△2.7	149,449	147,340	2,109	1.4
遠野	31,007	32,863	△1,856	△5.6	81,785	87,756	△5,971	△6.8
東和	19,557	20,399	△842	△4.1	22,655	23,134	△479	△2.1
岩手中部 計	177,202	183,467	△6,265	△3.4	253,889	258,230	△4,341	△1.7
胆沢	99,034	101,424	△2,390	△2.4	146,305	143,897	2,408	1.7
江刺	26,044	24,371	1,673	6.9	46,016	49,080	△3,064	△6.2
胆江 計	125,078	125,795	△717	△0.6	192,321	192,977	△656	△0.3
磐井	91,449	89,595	1,854	2.1	129,082	124,882	4,200	3.4
千厩	42,268	43,337	△1,069	△2.5	58,836	61,657	△2,821	△4.6
大東	5,757	4,655	1,102	23.7	10,724	10,518	206	2.0
南光	79,502	79,656	△154	△0.2	35,440	36,124	△684	△1.9
両磐 計	218,976	217,243	1,733	0.8	234,082	233,181	901	0.4
大船渡	88,169	96,307	△8,138	△8.5	182,627	185,317	△2,690	△1.5
高田	10,158	7,113	3,045	42.8	38,453	43,352	△4,899	△11.3
気仙 計	98,327	103,420	△5,093	△4.9	221,080	228,669	△7,589	△3.3
釜石	65,290	65,077	213	0.3	104,558	106,005	△1,447	△1.4
大槌	8,910	10,768	△1,858	△17.3	15,486	16,907	△1,421	△8.4
釜石 計	74,200	75,845	△1,645	△2.2	120,044	122,912	△2,868	△2.3
宮古	79,421	80,579	△1,158	△1.4	110,274	111,476	△1,202	△1.1
山田	8,138	8,043	95	1.2	21,171	23,268	△2,097	△9.0
宮古 計	87,559	88,622	△1,063	△1.2	131,445	134,744	△3,299	△2.4
久慈	73,229	72,436	793	1.1	169,476	176,907	△7,431	△4.2
久慈 計	73,229	72,436	793	1.1	169,476	176,907	△7,431	△4.2
二戸	60,706	60,379	327	0.5	146,743	157,155	△10,412	△6.6
一戸	58,717	65,904	△7,187	△10.9	56,307	62,108	△5,801	△9.3
軽米	26,487	24,474	2,013	8.2	27,802	28,680	△878	△3.1
二戸 計	145,910	150,757	△4,847	△3.2	230,852	247,943	△17,091	△6.9
合計	1,209,513	1,226,812	△17,299	△1.4	1,856,504	1,900,687	△44,183	△2.3

資本的収支の状況

(単位：千円、%)

項 目	平成30年度	平成29年度	増減	増減率
第1款 資本的収入	16,457,395	19,540,043	△3,082,648	△15.8
第1項 企業債	8,923,000	7,854,000	1,069,000	13.6
第2項 出資金	0	5,315	△5,315	皆減
第3項 負担金	6,815,313	6,796,653	18,660	0.3
第4項 固定資産売却代金	214,351	6,834	207,517	3,036.5
第5項 補助金	427,331	4,854,436	△4,427,105	△91.2
第6項 投資償還収入	71,100	16,805	54,295	323.1
第7項 寄附金	6,300	6,000	300	5.0
第1款 資本的支出	22,161,830	26,759,789	△4,597,959	△17.2
第1項 建設改良費	9,010,376	13,723,039	△4,712,663	△34.3
第2項 企業債償還金	12,780,354	12,674,350	106,004	0.8
第3項 他会計からの長期借入金償還金	0	0	0	-
第4項 投資	371,100	362,400	8,700	2.4
差 引	△5,704,435	△7,219,746	1,515,311	21.0

資本的収入額（前年度許可済未発行企業債 991,000 千円を除く）が資本的支出額に不足する額 6,695,435 千円は、消費税及び地方消費税資本的収支調整額 7,614 千円並びに過年度分損益勘定留保資金 6,130,821 千円で補てんし、なお不足する額は、当年度許可済未発行企業債 557,000 千円で措置する。

建設改良費の主なもの

(単位：千円)

項 目	決算額	備 考
大船渡病院附帯設備改修工事	3,053,024	
医療器械整備	4,144,340	磁気共鳴イメージング撮影装置 ほか
備品整備	460,508	電子カルテシステム ほか
ソフトウェア整備	700,505	電子カルテシステム ほか

<参考>

1 患者数と収益の推移

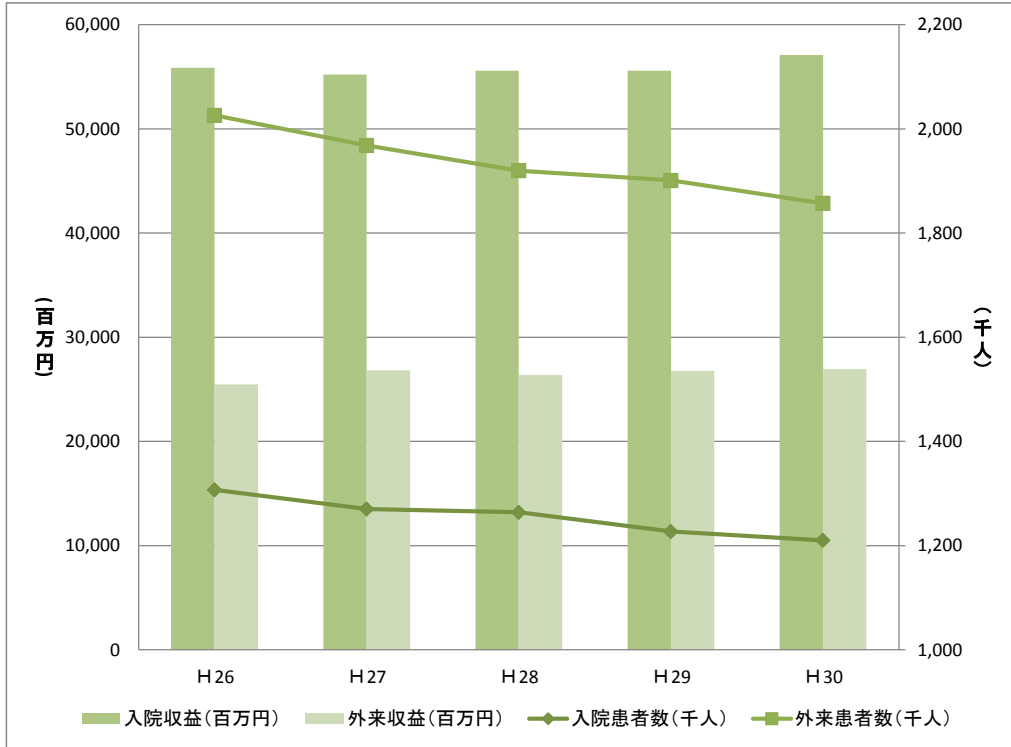

	H26	H27	H28	H29	H30
入院患者数(人)	1,306,736	1,269,916	1,263,986	1,226,812	1,209,513
外来患者数(人)	2,026,398	1,967,743	1,919,999	1,900,687	1,856,504
入院収益(千円)	55,867,083	55,220,151	55,576,994	55,588,425	57,104,002
外来収益(千円)	25,490,622	26,830,202	26,359,844	26,765,315	26,964,621

2 医業収支比率、総収支比率の推移

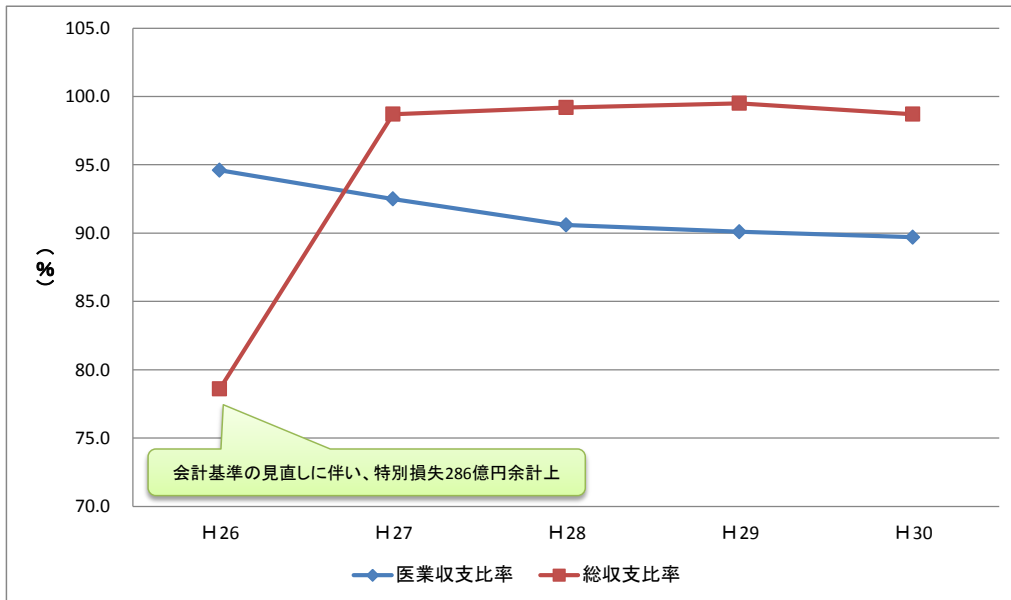

	H26	H27	H28	H29	H30
医業収支比率(%)	94.6	92.5	90.6	90.1	89.7
総収支比率(%)	78.6	98.7	99.2	99.5	98.7

3 純損益と累積欠損金の推移

	H26	H27	H28	H29	H30
純損益(千円)	△ 27,366,221	△ 1,374,392	△ 834,627	△ 494,781	△ 1,361,028
累積欠損金(千円)	43,770,388	45,144,781	45,979,408	46,474,189	47,835,217

※平成26年度は、地方公営企業会計基準の見直しに伴い、特別損失として286億円余を一括計上。(退職給付引当金等の引当金や旧病院の減損損失等を計上)