

# 令和元年度岩手県立病院等事業会計決算概要

岩手県医療局

- 令和元年度の県立病院等事業会計決算は、**総収益 109,594 百万円余**に対し、**総費用 110,188 百万円余**で、**差引 593 百万円余の純損失**となった。  
なお、**経常損益は 320 百万円余の黒字**となった。
- **累積欠損金**は **48,428 百万円余**となった。(平成 30 年度末 47,835 百万円余)
- 病院別の純損益では、**20 病院中、5 病院が黒字、15 病院が赤字**となった。(平成 30 年度：黒字 4 病院、赤字 16 病院)  
なお、経常損益も同様に、**5 病院が黒字、15 病院が赤字**。(平成 30 年度：黒字 5 病院、赤字 15 病院)

単位：患者数(人)、決算額(千円)

		令和元年度 A	平成30年度 B	増減 C = A - B	増減率 C / B
患者数	入院患者数	1,194,902	1,209,513	△ 14,611	△ 1.2%
	外来患者数	1,816,735	1,856,504	△ 39,769	△ 2.1%
決算	収益 a	109,594,497	107,146,408	2,448,089	2.3%
	うち入院収益	58,293,931	57,104,002	1,189,929	2.1%
	うち外来収益	28,273,413	26,964,621	1,308,792	4.9%
	うち特別利益 d	0	318,305	△ 318,305	皆減
	費用 b	110,188,260	108,507,436	1,680,824	1.5%
	うち特別損失 e	914,076	2,289,084	△ 1,375,008	△ 60.1%
	経常損益 (a-d) - (b-e)	320,313	609,751	△ 289,438	△ 47.5%
	純損益 c=a-b	△ 593,763	△ 1,361,028	767,265	56.4%

## 1 患者数の状況

### (1) 入院患者

在院日数の短縮により、平成 30 年度と比較して **14,611 人 (1.2%) の減少**

### (2) 外来患者

外来新患者数が減少したほか、診療実日数が平成 30 年度と比較して 4 日減少したことにより **39,769 人 (2.1%) の減少**

## 2 収益の状況

入院・外来ともに患者数が減少したものの、患者一人一日当たり収益の伸びによる収益の増加により、平成 30 年度と比較し **2,448 百万円余 (2.3%) の増加**

### (1) 入院収益

手術料収入及び地域包括ケア病床等の入院料収入の増加による患者一人一日当たり収益が伸びた (3.3%) ことにより **1,189 百万円余 (2.1%) の増加**

### (2) 外来収益

高額薬剤の使用の増加等による患者一人一日当たり収益が伸びた (7.1%) ことにより **1,308 百万円余 (4.9%) の増加**

## 3 費用の状況

給与費、材料費等の増加等により、平成 30 年度と比較して **1,680 百万円余 (1.5%) の増加**

### (1) 医業費用

職員の増員、給与改定等により給与費が **803 百万円余**、高額薬剤の使用量の増加等により材料費が **1,246 百万円余**、最低賃金の上昇により委託料等の経費が **211 百万円余**それぞれ増加し、医業費用で **2,795 百万円余の増加**

### (2) 医業外費用

企業債利息が減少したものの、消費税率の引上げに伴う消費税負担の増加等により **260 百万円余の増加**

### (3) 特別損失

会計年度任用職員制度への移行に伴う賃金等の費用計上及び病院附帯設備改修に係る除却損により **914 百万円余を計上**

○令和元年度病院別損益の状況(純損益)

(単位:千円)

病院名	令和元年度			平成30年度 損益 d	損益増減 f=c-d	累積損益	備考
	収益 a	費用 b	損益 c=a-b				
中央	26,376,947	24,662,506	1,714,441	1,387,073	327,368	4,627,262	黒字病院
中部	13,583,837	12,895,364	688,473	1,067,191	△ 378,718	△ 946,485	
胆沢	10,836,259	10,262,268	573,991	211,459	362,532	12,241,600	
磐井	9,238,986	9,182,520	56,466	△ 21,360	77,826	6,570,471	
宮古	6,719,164	6,559,408	159,756	33,612	126,144	399,366	
遠野	1,956,335	2,372,839	△ 416,504	△ 351,423	△ 65,081	△ 6,947,326	赤字病院
東和	816,490	984,644	△ 168,154	△ 123,369	△ 44,785	143,379	
江刺	1,858,214	1,963,245	△ 105,031	△ 62,185	△ 42,846	△ 6,610,212	
千厩	2,896,340	2,980,404	△ 84,064	△ 528,031	443,967	△ 4,251,904	
大東	642,193	787,899	△ 145,706	△ 92,249	△ 53,457	△ 4,709,671	
南光	2,918,456	3,090,170	△ 171,714	△ 56,947	△ 114,767	△ 4,217,749	
大船渡	8,328,847	8,907,877	△ 579,030	△ 426,423	△ 152,607	△ 5,500,194	
高田	1,145,784	1,163,820	△ 18,036	△ 130,565	112,529	△ 5,971,060	
釜石	4,721,105	5,009,618	△ 288,513	△ 153,497	△ 135,016	△ 1,985,340	
大槌	932,700	986,556	△ 53,856	△ 7,145	△ 46,711	△ 4,245,148	
山田	813,719	916,635	△ 102,916	△ 460,061	357,145	△ 4,569,021	
久慈	6,755,294	7,063,589	△ 308,295	△ 306,828	△ 1,467	1,591,173	
二戸	5,490,142	6,155,625	△ 665,483	△ 643,235	△ 22,248	△ 6,114,907	
一戸	2,405,366	2,971,836	△ 566,470	△ 599,894	33,424	△ 17,536,970	
軽米	1,158,319	1,271,437	△ 113,118	△ 97,151	△ 15,967	△ 396,245	
合計	109,594,497	110,188,260	△ 593,763	△ 1,361,028	767,265	△ 48,428,981	
黒字(増益)病院数	—	—	5	4	(8)	6	
赤字(減益)病院数	—	—	15	16	(12)	14	

(地域診療センター・附属診療所分は本院に含まれる。)

○令和元年度病院別損益の状況(経常損益)

(単位:千円)

病院名	令和元年度			平成30年度 損益 d	損益増減 f=c-d	備考
	収益 a	費用 b	損益 c=a-b			
中央	26,376,947	24,549,197	1,827,750	1,856,020	△ 28,270	黒字病院
中部	13,583,837	12,823,011	760,826	1,228,255	△ 467,429	
胆沢	10,836,259	10,211,918	624,341	390,397	233,944	
磐井	9,238,986	9,126,790	112,196	146,818	△ 34,622	
宮古	6,719,164	6,517,276	201,888	110,512	91,376	
遠野	1,956,335	2,358,524	△ 402,189	△ 335,479	△ 66,710	赤字病院
東和	816,490	976,022	△ 159,532	△ 117,706	△ 41,826	
江刺	1,858,214	1,945,338	△ 87,124	△ 53,213	△ 33,911	
千厩	2,896,340	2,954,122	△ 57,782	△ 502,007	444,225	
大東	642,193	779,865	△ 137,672	△ 89,595	△ 48,077	
南光	2,918,456	3,066,609	△ 148,153	△ 32,126	△ 116,027	
大船渡	8,328,847	8,618,940	△ 290,093	△ 283,029	△ 7,064	
高田	1,145,784	1,150,456	△ 4,672	△ 122,611	117,939	
釜石	4,721,105	4,981,594	△ 260,489	△ 97,183	△ 163,306	
大槌	932,700	978,274	△ 45,574	△ 6,300	△ 39,274	
山田	813,719	908,624	△ 94,905	△ 67,988	△ 26,917	
久慈	6,755,294	7,015,260	△ 259,966	△ 198,254	△ 61,712	
二戸	5,490,142	6,105,633	△ 615,491	△ 538,100	△ 77,391	
一戸	2,405,366	2,951,096	△ 545,730	△ 582,815	37,085	
軽米	1,158,319	1,255,635	△ 97,316	△ 95,845	△ 1,471	
合計	109,594,497	109,274,184	320,313	609,751	△ 289,438	
黒字(増益)病院数	—	—	5	5	(5)	
赤字(減益)病院数	—	—	15	15	(15)	

(地域診療センター・附属診療所分は本院に含まれる。)

<参考>

令和元年度岩手県立病院等事業会計決算概要

損益計算書前年度比較

(単位:千円、%)

年 度 科 目	令和元年度			平成30年度			比較増減		摘 要																																																																																							
	金 額 A	構成比	費用 医収	金 額 B	構成比	費用 医収	金 額 C=A-B	増減率 C/B																																																																																								
1 医業収益	92,558,062	84.5	—	90,373,094	84.3	—	2,184,968	2.4	1 年間患者数 (人) <table border="1"> <thead> <tr> <th>区 分</th> <th>入 院</th> <th>外 来</th> </tr> </thead> <tbody> <tr> <td>令和元年度 a</td> <td>1,194,902</td> <td>1,816,735</td> </tr> <tr> <td>平成30年度 b</td> <td>1,209,513</td> <td>1,856,504</td> </tr> <tr> <td>比較</td> <td>a-b(c)</td> <td>△14,611</td> <td>△39,769</td> </tr> <tr> <td>増減</td> <td>c/b</td> <td>△1.2%</td> <td>△2.1%</td> </tr> </tbody> </table> 2 一日平均患者数 (人) <table border="1"> <thead> <tr> <th>区 分</th> <th>入 院</th> <th>外 来</th> </tr> </thead> <tbody> <tr> <td>令和元年度 a</td> <td>3,265</td> <td>7,570</td> </tr> <tr> <td>平成30年度 b</td> <td>3,314</td> <td>7,609</td> </tr> <tr> <td>比較</td> <td>a-b(c)</td> <td>△49</td> <td>△39</td> </tr> <tr> <td>増減</td> <td>c/b</td> <td>△1.5%</td> <td>△0.5%</td> </tr> </tbody> </table> 3 患者一人一日当り平均収益 (円) <table border="1"> <thead> <tr> <th>区 分</th> <th>入 院</th> <th>外 来</th> </tr> </thead> <tbody> <tr> <td>令和元年度 a</td> <td>48,785</td> <td>15,562</td> </tr> <tr> <td>平成30年度 b</td> <td>47,212</td> <td>14,524</td> </tr> <tr> <td>比較</td> <td>a-b(c)</td> <td>1,573</td> <td>1,038</td> </tr> <tr> <td>増減</td> <td>c/b</td> <td>3.3%</td> <td>7.1%</td> </tr> </tbody> </table> 4 病床利用率(稼働病床) (%) <table border="1"> <thead> <tr> <th>区 分</th> <th>一 般</th> <th>療 養</th> <th>結 核</th> <th>精 神</th> <th>合 計</th> </tr> </thead> <tbody> <tr> <td>令和元年度 a</td> <td>75.3</td> <td>65.3</td> <td>3.9</td> <td>65.1</td> <td>72.4</td> </tr> <tr> <td>平成30年度 b</td> <td>76.5</td> <td>60.8</td> <td>7.1</td> <td>64.8</td> <td>73.0</td> </tr> <tr> <td>比較増減 a-b</td> <td>△1.2</td> <td>4.5</td> <td>△3.2</td> <td>0.3</td> <td>△0.6</td> </tr> </tbody> </table> 5 診療実日数 (日) <table border="1"> <thead> <tr> <th>区 分</th> <th>入 院</th> <th>外 来</th> </tr> </thead> <tbody> <tr> <td>令和元年度 a</td> <td>366</td> <td>240</td> </tr> <tr> <td>平成30年度 b</td> <td>365</td> <td>244</td> </tr> <tr> <td>比較増減 a-b</td> <td>1</td> <td>△4</td> </tr> </tbody> </table>	区 分	入 院	外 来	令和元年度 a	1,194,902	1,816,735	平成30年度 b	1,209,513	1,856,504	比較	a-b(c)	△14,611	△39,769	増減	c/b	△1.2%	△2.1%	区 分	入 院	外 来	令和元年度 a	3,265	7,570	平成30年度 b	3,314	7,609	比較	a-b(c)	△49	△39	増減	c/b	△1.5%	△0.5%	区 分	入 院	外 来	令和元年度 a	48,785	15,562	平成30年度 b	47,212	14,524	比較	a-b(c)	1,573	1,038	増減	c/b	3.3%	7.1%	区 分	一 般	療 養	結 核	精 神	合 計	令和元年度 a	75.3	65.3	3.9	65.1	72.4	平成30年度 b	76.5	60.8	7.1	64.8	73.0	比較増減 a-b	△1.2	4.5	△3.2	0.3	△0.6	区 分	入 院	外 来	令和元年度 a	366	240	平成30年度 b	365	244	比較増減 a-b	1	△4
区 分	入 院	外 来																																																																																														
令和元年度 a	1,194,902	1,816,735																																																																																														
平成30年度 b	1,209,513	1,856,504																																																																																														
比較	a-b(c)	△14,611	△39,769																																																																																													
増減	c/b	△1.2%	△2.1%																																																																																													
区 分	入 院	外 来																																																																																														
令和元年度 a	3,265	7,570																																																																																														
平成30年度 b	3,314	7,609																																																																																														
比較	a-b(c)	△49	△39																																																																																													
増減	c/b	△1.5%	△0.5%																																																																																													
区 分	入 院	外 来																																																																																														
令和元年度 a	48,785	15,562																																																																																														
平成30年度 b	47,212	14,524																																																																																														
比較	a-b(c)	1,573	1,038																																																																																													
増減	c/b	3.3%	7.1%																																																																																													
区 分	一 般	療 養	結 核	精 神	合 計																																																																																											
令和元年度 a	75.3	65.3	3.9	65.1	72.4																																																																																											
平成30年度 b	76.5	60.8	7.1	64.8	73.0																																																																																											
比較増減 a-b	△1.2	4.5	△3.2	0.3	△0.6																																																																																											
区 分	入 院	外 来																																																																																														
令和元年度 a	366	240																																																																																														
平成30年度 b	365	244																																																																																														
比較増減 a-b	1	△4																																																																																														
(1)入院収益	58,293,931	53.2	—	57,104,002	53.3	—	1,189,929	2.1																																																																																								
(2)外来収益	28,273,413	25.8	—	26,964,621	25.2	—	1,308,792	4.9																																																																																								
小 計	86,567,344	79.0	—	84,068,622	78.5	—	2,498,722	3.0																																																																																								
(3)その他医業収益	5,990,718	5.5	—	6,304,471	5.9	—	△313,753	△5.0																																																																																								
2 医業外収益	17,036,435	15.5	—	16,455,009	15.4	—	581,426	3.5																																																																																								
3 特別利益	0	0.0	—	318,305	0.3	—	△318,305	皆減																																																																																								
収益合計	109,594,497	100.0	—	107,146,408	100.0	—	2,448,089	2.3																																																																																								
(うち一般会計繰入金)	(15,564,058)	(14.2)	—	(15,540,825)	(14.5)	—	(23,233)	(0.1)																																																																																								
1 医業費用	103,520,718	93.9	111.8	100,725,279	92.8	111.5	2,795,439	2.8																																																																																								
(1)給与費	57,466,747	52.2	62.1	56,662,879	52.2	62.7	803,868	1.4																																																																																								
(2)材料費	24,481,789	22.2	26.5	23,235,567	21.4	25.7	1,246,222	5.4																																																																																								
(3)経費	14,233,295	12.9	15.4	14,021,534	12.9	15.5	211,761	1.5																																																																																								
(4)交際費	201	0.0	0.0	174	0.0	0.0	27	15.5																																																																																								
(5)減価償却費	6,734,096	6.1	7.3	6,176,287	5.7	6.8	557,809	9.0																																																																																								
(6)資産減耗費	150,746	0.1	0.2	196,139	0.2	0.2	△45,393	△23.1																																																																																								
(7)研究研修費	453,844	0.4	0.5	432,699	0.4	0.5	21,145	4.9																																																																																								
2 医業外費用	5,753,466	5.2	6.2	5,493,073	5.1	6.1	260,393	4.7																																																																																								
(うち支払利息)	(1,590,670)	(1.4)	(1.7)	(1,742,114)	(1.6)	(1.9)	(△151,444)	(△8.7)																																																																																								
3 特別損失	914,076	0.8	1.0	2,289,084	2.1	2.5	△1,375,008	△60.1																																																																																								
費用合計	110,188,260	100.0	119.0	108,507,436	100.0	120.1	1,680,824	1.5																																																																																								
医業損益	△10,962,656	—	—	△10,352,185	—	—	△610,471	△5.9																																																																																								
経常損益	320,313	—	—	609,751	—	—	△289,438	△47.5																																																																																								
純損益	△593,763	—	—	△1,361,028	—	—	767,265	56.4																																																																																								
年度末累積欠損金	48,428,981	—	—	47,835,217	—	—	—	—																																																																																								
医業収支比率	89.4%	—	—	89.7%	—	—	△0.3%	—																																																																																								
経常収支比率	100.3%	—	—	100.6%	—	—	△0.3%	—																																																																																								
総収支比率	99.5%	—	—	98.7%	—	—	0.8%	—																																																																																								

患者数の状況

(単位：人、%)

項目	入院患者数				外来患者数			
	令和元年度	平成30年度	増減	増減率	令和元年度	平成30年度	増減	増減率
中央	210,492	209,032	1,460	0.7	305,002	303,315	1,687	0.6
盛岡 計	210,492	209,032	1,460	0.7	305,002	303,315	1,687	0.6
中部	120,956	126,638	△5,682	△4.5	146,855	149,449	△2,594	△1.7
遠野	29,311	31,007	△1,696	△5.5	75,322	81,785	△6,463	△7.9
東和	19,163	19,557	△394	△2.0	22,025	22,655	△630	△2.8
岩手中部 計	169,430	177,202	△7,772	△4.4	244,202	253,889	△9,687	△3.8
胆沢	101,524	99,034	2,490	2.5	150,739	146,305	4,434	3.0
江刺	24,946	26,044	△1,098	△4.2	42,955	46,016	△3,061	△6.7
胆江 計	126,470	125,078	1,392	1.1	193,694	192,321	1,373	0.7
磐井	89,657	91,449	△1,792	△2.0	131,158	129,082	2,076	1.6
千厩	36,468	42,268	△5,800	△13.7	56,372	58,836	△2,464	△4.2
大東	5,213	5,757	△544	△9.4	10,656	10,724	△68	△0.6
南光	76,049	79,502	△3,453	△4.3	34,905	35,440	△535	△1.5
両磐 計	207,387	218,976	△11,589	△5.3	233,091	234,082	△991	△0.4
大船渡	94,858	88,169	6,689	7.6	178,729	182,627	△3,898	△2.1
高田	10,112	10,158	△46	△0.5	35,144	38,453	△3,309	△8.6
気仙 計	104,970	98,327	6,643	6.8	213,873	221,080	△7,207	△3.3
釜石	64,764	65,290	△526	△0.8	100,697	104,558	△3,861	△3.7
大槌	10,360	8,910	1,450	16.3	15,108	15,486	△378	△2.4
釜石 計	75,124	74,200	924	1.2	115,805	120,044	△4,239	△3.5
宮古	80,856	79,421	1,435	1.8	109,683	110,274	△591	△0.5
山田	8,044	8,138	△94	△1.2	20,617	21,171	△554	△2.6
宮古 計	88,900	87,559	1,341	1.5	130,300	131,445	△1,145	△0.9
久慈	71,049	73,229	△2,180	△3.0	166,771	169,476	△2,705	△1.6
久慈 計	71,049	73,229	△2,180	△3.0	166,771	169,476	△2,705	△1.6
二戸	58,881	60,706	△1,825	△3.0	136,100	146,743	△10,643	△7.3
一戸	57,293	58,717	△1,424	△2.4	51,455	56,307	△4,852	△8.6
軽米	24,906	26,487	△1,581	△6.0	26,442	27,802	△1,360	△4.9
二戸 計	141,080	145,910	△4,830	△3.3	213,997	230,852	△16,855	△7.3
合計	1,194,902	1,209,513	△14,611	△1.2	1,816,735	1,856,504	△39,769	△2.1

資本的収支の状況

(単位：千円、%)

項 目	令和元年度	平成30年度	増減	増減率
第1款 資本的収入	17,106,981	16,457,395	649,586	3.9
第1項 企業債	8,065,000	8,923,000	△858,000	△9.6
第2項 負担金	7,968,803	6,815,313	1,153,490	16.9
第3項 固定資産売却代金	193,645	214,351	△20,706	△9.7
第4項 補助金	658,164	427,331	230,833	54.0
第5項 投資償還収入	216,369	71,100	145,269	204.3
第6項 寄附金	5,000	6,300	△1,300	△20.6
第1款 資本的支出	22,672,331	22,161,830	510,501	2.3
第1項 建設改良費	8,578,634	9,010,376	△431,742	△4.8
第2項 企業債償還金	13,724,297	12,780,354	943,943	7.4
第3項 他会計からの長期借入金償還金	0	0	0	-
第4項 投資	369,400	371,100	△1,700	△0.5
差 引	△5,565,350	△5,704,435	139,085	2.4

資本的収入額（前年度許可済未発行企業債 557,000 千円を除く）が資本的支出額に不足する額 6,122,350千円は、消費税及び地方消費税資本的収支調整額 5,503 千円並びに過年度分損益勘定留保資金 5,977,847 千円で補てんし、なお不足する額は、当年度許可済未発行企業債 139,000 千円で措置する。

建設改良費の主なもの

(単位：千円)

項 目	決算額	備 考
大船渡病院附帯設備改修工事	2,175,583	
医療器械整備	4,068,776	全身用X線CT診断装置 ほか
備品整備	784,318	電子カルテシステム ほか
ソフトウェア整備	871,545	電子カルテシステム ほか

<参考>

1 患者数と収益の推移

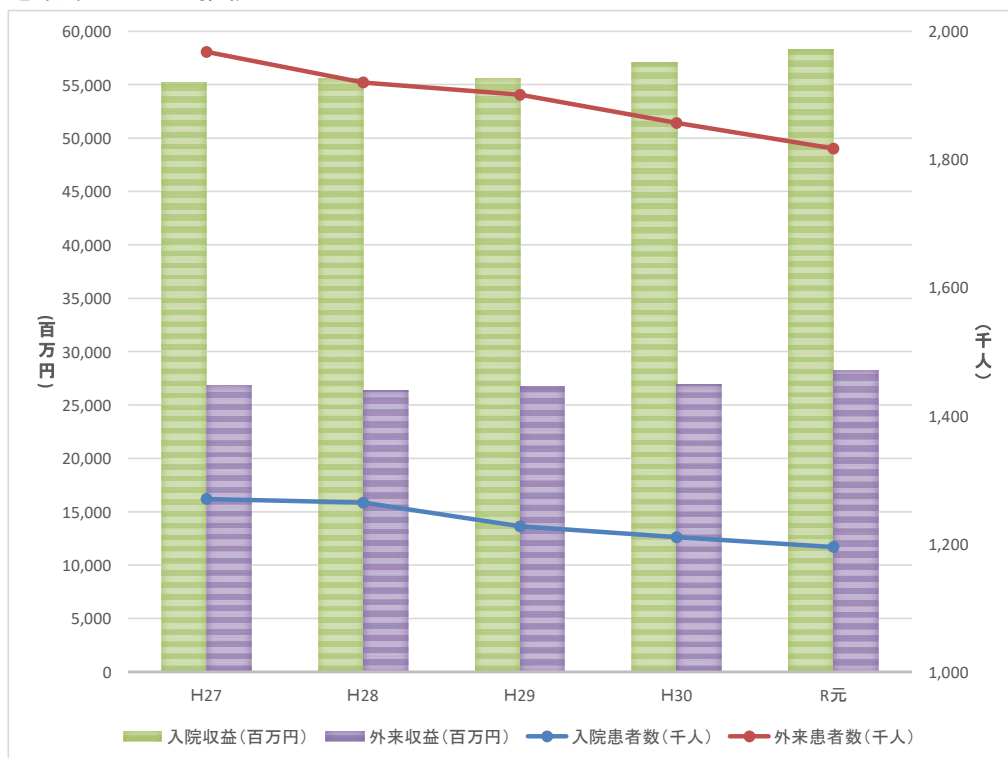

	H27	H28	H29	H30	R元
入院患者数(人)	1,269,916	1,263,986	1,226,812	1,209,513	1,194,902
外来患者数(人)	1,967,743	1,919,999	1,900,687	1,856,504	1,816,735
入院収益(千円)	55,220,151	55,576,994	55,588,425	57,104,002	58,293,931
外来収益(千円)	26,830,202	26,359,844	26,765,315	26,964,621	28,273,413

2 医業収支比率、総収支比率の推移

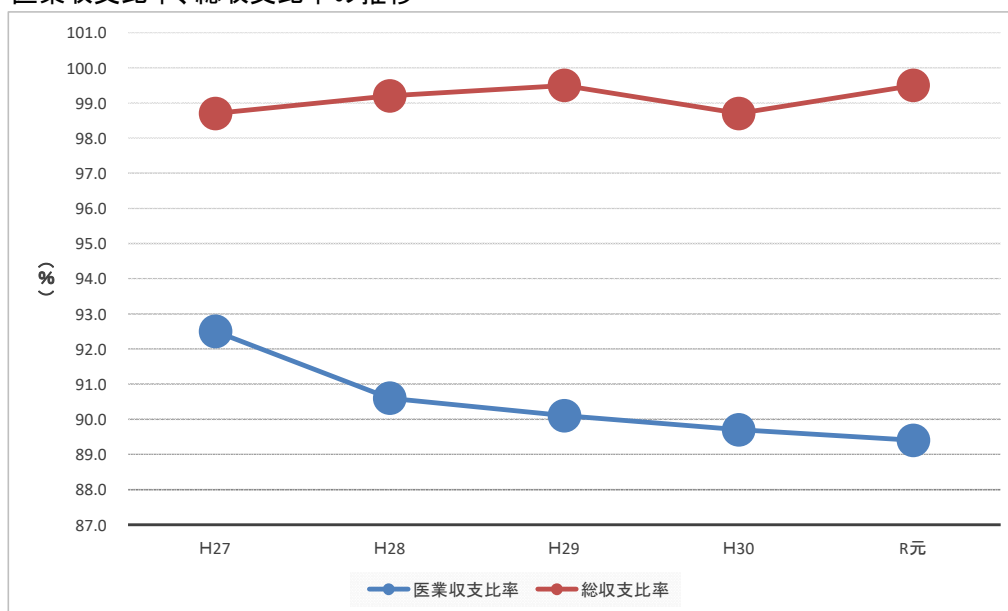

	H27	H28	H29	H30	R元
医業収支比率(%)	92.5	90.6	90.1	89.7	89.4
総収支比率(%)	98.7	99.2	99.5	98.7	99.5

3 純損益と累積欠損金の推移

	H27	H28	H29	H30	R元
純損益(千円)	△ 1,374,392	△ 834,627	△ 494,781	△ 1,361,028	△ 593,763
累積欠損金(千円)	△ 45,144,781	△ 45,979,408	△ 46,474,189	△ 47,835,217	△ 48,428,981

※平成26年度に地方公営企業会計基準の移行処理に伴い、退職給付引当金繰入額等を特別損失として一括計上。(286億円余)