

## 発注工事総括表

【普通会計】

(期間 令和5年10月1日～令和6年3月31日)

入札方式	件数	当初契約額 (税抜) (千円)	前年同期	
			件数	当初契約額 (税抜) (千円)
<b>総数</b>	<b>492</b>	<b>28,096,635</b>	<b>432</b>	<b>27,406,538</b>
(内訳)				
(1) 一般競争入札	0	0	1	5,155,281
(2) 条件付一般競争入札 (予定価格1億円以上)	88	16,491,046	63	10,794,914
(3) 条件付一般競争入札 (予定価格1億円未満)	363	10,224,284	330	9,619,570
(4) 随意契約	41	1,381,305	38	1,836,773

(注) 設計額250万円以下のものは含まない。

## 発注工事総括表

【企業会計（医療局）】

（期間 令和5年10月1日～令和6年3月31日）

入札方式	件数	当初契約額 (税抜) (千円)	前年同期	
			件数	当初契約額 (税抜) (千円)
<b>総数</b>	<b>12</b>	<b>5,579,704</b>	<b>6</b>	<b>353,060</b>
(内訳)				
(1) 一般競争入札	0	0	0	0
(2) 条件付一般競争入札 (予定価格1億円以上)	3	5,320,500	1	245,000
(3) 条件付一般競争入札 (予定価格1億円未満)	9	259,204	5	108,060
(4) 随意契約	0	0	0	0

(注) 設計額250万円以下のものは含まない。

## 発注工事総括表

【企業会計（企業局）】

（期間 令和5年10月1日～令和6年3月31日）

入札方式	件数	当初契約額 (税抜) (千円)	前年同期	
			件数	当初契約額 (税抜) (千円)
<b>総数</b>	<b>22</b>	<b>9,246,990</b>	<b>7</b>	<b>278,972</b>
(内訳)				
(1) 一般競争入札	0	0	0	0
(2) 条件付一般競争入札 (予定価格1億円以上)	3	850,496	0	0
(3) 条件付一般競争入札 (予定価格1億円未満)	6	129,259	4	76,772
(4) 随意契約	13	8,267,235	3	202,200

(注) 設計額250万円以下のものは含まない。

## 入札方式別発注工事一覧表

普通会計(知事部局等)

条件付一般競争入札(予定価格(税込み)1億円以上)

(期間 令和5年10月1日~令和6年3月31日)

番号	工事名	工種・等級	予定価格(税抜) (円)	当初契約金額(税抜) (円)	落札率	契約の相手方	応札者数	総合評価	工事担当	備考	
1	県庁舎(知事局棟)昇降機設備改修工事	機械設備工事	242,000,000	242,000,000	100.00%	日本オーテス・エレベータ(株)	1	簡易2型	管財課		
2	一般国道282号(仮称)佐比内トンネル築造工事	土木工事	S	1,686,197,000	1,578,000,000	93.58%	(株)ピーエス三菱・(株)近江建設特定共同企業体	11	簡易1型	道路建設課	低入札あり
3	ヘリコプターテレビ中継システム地上設備更新工事	通信設備工事	369,900,000	339,800,000	91.86%	(株)きんでん	2	簡易2型	警備課	低入札	
4	一級河川松川筋川崎地区河川改修その6工事	土木工事	A	94,453,000	85,330,000	90.34%	ACサカモト(株)	11	簡易2型	盛岡土木部	低入札
5	主要地方道紫波江繋線星山地区道路改良(その4)工事	土木工事	A	91,792,000	82,990,000	90.41%	岩手建工(株)	12	簡易2型	盛岡土木部	低入札
6	主要地方道盛岡横手線黒沢川橋架替(下部工)工事	土木工事	A	386,004,000	351,650,000	91.10%	(株)中村建設	12	簡易2型	盛岡土木部	低入札あり
7	一般県道大ヶ生徳田線徳田橋旧橋撤去(上部工)工事	土木工事	A	263,017,000	239,300,000	90.98%	(株)タカヤ	13	簡易2型	盛岡土木部	低入札あり
8	上鶴岡の沢上鶴岡地区砂防堰堤築造工事	土木工事	A	212,694,000	193,865,000	91.14%	菱和建设(株)	13	簡易2型	盛岡土木部	低入札
9	山岸一丁目(6)地区急傾斜地崩壊対策工事	法面処理工事	256,453,000	233,760,000	91.15%	(株)みちのくクリアライズ	10	簡易1型	盛岡土木部		
10	桜山(3)地区急傾斜地崩壊対策(その2)工事	法面処理工事	137,848,000	123,900,000	89.88%	(株)小田島組	8	簡易1型	盛岡土木部		
11	一般国道106号飛鳥口橋橋梁補修工事	土木工事	A	91,240,000	81,900,000	89.76%	(株)タカヤ	6	簡易2型	盛岡土木部	低入札あり
12	一般国道106号源治橋橋梁補修工事	土木工事	A	211,032,000	191,000,000	90.50%	(株)水清建設	9	簡易2型	盛岡土木部	
13	主要地方道盛岡横手線柵沢橋ほか橋梁補強工事	鋼橋上部工事	162,801,000	148,100,000	90.96%	北日本機械(株)	3	簡易2型	盛岡土木部		
14	主要地方道盛岡横手線黒沢川橋架替(仮橋)工事	鋼橋上部工事	163,736,000	163,700,000	99.97%	北日本機械(株)	1	簡易2型	盛岡土木部		
15	主要地方道盛岡横手線新田町跨線橋橋梁補修(その2)工事	土木工事	A	314,122,000	285,000,000	90.72%	(株)タカヤ	7	簡易2型	盛岡土木部	低入札あり
16	農村災害対策整備事業岩手山麓地区第20号(南部幹線)工事	土木工事	A	104,215,000	94,800,000	90.96%	(株)タカヤ	7	簡易2型	盛岡農村整備	
17	中山間地域総合整備事業江刈地区第21号工事	土木工事	A	101,569,000	92,100,000	90.67%	(株)ビルド遠藤	11	簡易2型	盛岡農村整備	
18	農地整備事業(経営体育成型)後藤川地区第9号工事	土木工事	A	201,623,000	183,800,000	91.16%	昭栄建設(株)	1	簡易2型	盛岡農村整備	
19	一般国道282号小屋畑地区舗装補修工事	舗装工事	A	108,537,000	98,092,000	90.37%	(株)遠忠	5	簡易2型	岩手土木セン	低入札あり
20	一級河川北上川筋川原木地区河川改修(その8)工事	土木工事	A	108,762,000	98,820,000	90.85%	(株)水清建設	8	簡易2型	岩手土木セン	低入札あり
21	スキ一場南沢地区火山砂防堰堤築造工事	土木工事	A	305,192,000	278,800,000	91.35%	(株)遠忠	12	簡易2型	岩手土木セン	低入札
22	北上川上流流域下水道花北幹線管渠腐食対策(管更生工)工事	土木工事	A	224,082,000	205,000,000	91.48%	岩手基礎工業(株)	4	簡易2型	下水道事務所	低入札あり
23	一般国道107号和賀仙人橋橋梁補修工事	土木工事	A	131,419,000	118,250,000	89.97%	(株)小田島組	8	簡易2型	北上土木セン	低入札あり
24	一般国道107号大石地区道路災害復旧(橋梁上部工製作・架設)工事	鋼橋上部工事	448,916,000	414,000,000	92.22%	(株)中央コーポレーション	2	簡易1型	北上土木セン		
25	一般国道107号尻平川橋橋梁補修工事	鋼橋上部工事	185,544,000	170,000,000	91.62%	(株)中央コーポレーション	3	簡易2型	北上土木セン		
26	一般国道107号水沢橋橋梁補修工事	土木工事	A	92,524,000	83,000,000	89.70%	岩手建設工業(株)	6	簡易2型	北上土木セン	低入札あり
27	経営体育成基盤整備事業砂子地区第3号工事	土木工事	A	106,348,000	96,550,000	90.78%	(株)照甲組	5	簡易2型	北上農村整備	
28	一般国道396号内楽木峠地区道路法面対策工事	法面処理工事	199,174,000	181,300,000	91.02%	(株)かばら	3	簡易2型	遠野土木セン		
29	一般県道達管部下宮守線鑄物大橋耐震補強(橋梁補修)工事	土木工事	A	241,861,000	219,855,000	90.90%	佐藤工業(株)	10	簡易2型	遠野土木セン	低入札あり
30	一般国道283号寒風跨線橋橋梁補修工事	土木工事	A	101,351,000	91,500,000	90.28%	佐藤工業(株)	5	簡易2型	遠野土木セン	
31	主要地方道水沢米里線館山地区道路災害防除(ブロック6)工事	法面処理工事	274,090,000	263,500,000	96.13%	進栄建設(株)	2	簡易2型	県南土木部		
32	一般国道397号小谷木橋旧橋撤去(下部工)(その4)工事	土木工事	A	268,372,000	243,310,000	90.66%	進栄建設(株)	8	簡易2型	県南土木部	低入札
33	一般県道前沢北上線永沢橋橋梁補修補強工事	プレストレスト・コンクリート工事	158,438,000	143,400,000	90.50%	進栄建設(株)	3	簡易2型	県南土木部		

## 入札方式別発注工事一覧表

普通会計(知事部局等)

条件付一般競争入札(予定価格(税込み)1億円以上)

(期間 令和5年10月1日~令和6年3月31日)

番号	工事名	工種・等級	予定価格(税抜) (円)	当初契約金額(税抜) (円)	落札率	契約の相手方	応札者数	総合評価	工事担当	備考
34	経営体育成基盤整備事業角川原地区第7号工事	土木工事 A	207,621,000	190,000,000	91.51%	高惣建設(株)	9	簡易2型	県南農村整備	
35	経営体育成基盤整備事業四ツ屋地区第2号工事	土木工事 A	202,412,000	186,250,000	92.01%	(株)横沢工業所	8	簡易2型	県南農村整備	
36	経営体育成基盤整備事業小山西ほか1地区第7号工事	土木工事 A	217,954,000	199,600,000	91.57%	板谷建設(株)	4	簡易2型	県南農村整備	
37	経営体育成基盤整備事業北下幅南地区第1号工事	土木工事 A	194,687,000	178,000,000	91.42%	板谷建設(株)	9	簡易2型	県南農村整備	低入札あり
38	経営体育成基盤整備事業玉里中堰地区第1号工事	土木工事 A	157,810,000	143,587,000	90.98%	丸協建設(株)	9	簡易2型	県南農村整備	
39	槻木平地区地すべり防止(ゼ口国債)工事	ボーリング工事	100,424,000	91,800,000	91.41%	(株)平野組	3	簡易2型	一関農林振興	
40	主要地方道一関北上線中里橋(堤内地側)橋梁耐震補強(その3)工事	土木工事 A	138,332,000	127,300,000	92.02%	(株)平野組	6	簡易2型	一関土木セ	
41	主要地方道一関北上線中里橋(堤内地側)橋梁耐震補強(その2)工事	土木工事 A	208,592,000	190,200,000	91.18%	(株)平野組	6	簡易2型	一関土木セ	
42	主要地方道一関北上線中里橋(堤外地側)橋梁耐震補強工事	鋼橋上部工事	307,267,000	281,900,000	91.74%	(株)中央コーポレーション	4	簡易2型	一関土木セ	
43	県営銅谷アパート(1号棟)リフレッシュ(建築)工事	建築一式工事	109,100,000	105,000,000	96.24%	(株)平野組	3	簡易2型	一関土木セ	低入札あり
44	経営体育成基盤整備事業上奥玉地区第3号工事	土木工事 A	127,103,000	115,340,000	90.74%	(株)近江建設	5	簡易2型	一関農村整備	
45	経営体育成基盤整備事業川台地区第4号工事	土木工事 A	136,105,000	123,850,000	90.99%	(株)平野組	4	簡易2型	一関農村整備	
46	中山間地域総合整備事業霞沢地区第13号工事	土木工事 A	165,145,000	150,300,000	91.01%	朝田建設(株)	8	簡易2型	一関農村整備	
47	経営体育成基盤整備事業西黒沢地区第8号工事	土木工事 A	199,516,000	181,780,000	91.11%	宇部建設(株)	3	簡易2型	一関農村整備	
48	経営体育成基盤整備事業小猪岡地区第10号工事	土木工事 A	165,812,000	155,500,000	93.78%	鈴木木材(株)	5	簡易2型	一関農村整備	
49	経営体育成基盤整備事業清田地区第11号工事	土木工事 A	104,785,000	95,020,000	90.68%	朝田建設(株)	7	簡易2型	一関農村整備	
50	経営体育成基盤整備事業清田地区第10号工事	土木工事 A	128,725,000	116,900,000	90.81%	(株)岩辰	7	簡易2型	一関農村整備	
51	一般県道前沢東山線上の橋梁補修工事	鋼橋上部工事	187,697,000	187,600,000	99.94%	(株)中央コーポレーション	2	簡易2型	千厩土木セ	低入札あり
52	主要地方道大船渡綾里三陸線永浜地区道路改良工事	土木工事 A	182,490,000	165,600,000	90.74%	(株)明和土木	10	簡易2型	大船渡土木セ	低入札あり
53	二級河川気仙川筋大畑地区ほか河川改修工事	土木工事 A	97,068,000	87,700,000	90.34%	(株)佐武建設	7	簡易2型	大船渡土木セ	低入札
54	一般国道283号七の橋ほか橋梁補修工事	土木工事 A	133,719,000	120,200,000	89.88%	(株)山元	5	簡易2型	沿岸土木部	低入札あり
55	一般国道283号仙人トンネル補修工事	土木工事 A	132,147,000	119,530,000	90.45%	(株)栄組	7	簡易2型	沿岸土木部	
56	一般国道283号七の橋塗装塗替工事	塗装工事	161,447,000	146,800,000	90.92%	(有)木村塗装工業	4	簡易1型	沿岸土木部	
57	川目の沢筋川目地区砂防堰堤築造工事	土木工事 A	222,337,000	203,050,000	91.32%	(株)及川工務店	5	簡易2型	沿岸土木部	低入札
58	大槌漁港水産物供給基盤機能保全(突堤その2)工事	土木工事 A	131,307,000	118,900,000	90.55%	(株)山元	3	簡易2型	沿岸水産部	低入札あり
59	両石漁港漁港施設機能強化(東防波堤その2)工事	土木工事 A	136,155,000	124,500,000	91.43%	(株)及川工務店	1	簡易2型	沿岸水産部	
60	一般国道106号矢田川橋ほか橋梁補修工事	土木工事 A	101,730,000	91,150,000	89.59%	三好建設(株)	7	簡易2型	宮古土木セ	
61	一般国道106号川内地区道路災害防除工事	法面処理工事	150,166,000	134,900,000	89.83%	(株)タカヤ	10	簡易2型	宮古土木セ	低入札
62	一般国道340号堂道トンネルほかトンネル補修工事	土木工事 A	92,545,000	83,362,000	90.07%	三好建設(株)	8	簡易2型	宮古土木セ	
63	一般国道106号法師渡トンネル補修工事	グラウト工事	114,772,000	103,700,000	90.35%	(株)大久保建設	5	簡易2型	宮古土木セ	
64	赤前上の沢(2)筋赤前地区溪流保全工その3工事	土木工事 A	317,140,000	290,100,000	91.47%	長沢産業(株)	4	簡易2型	宮古土木セ	
65	一般国道340号深戸下の橋橋梁補修(その2)工事	塗装工事	207,144,000	186,900,000	90.22%	(株)大久保建設	5	簡易2型	宮古土木セ	低入札あり
66	赤前上の沢(2)筋赤前地区溪流保全工その2工事	土木工事 A	393,075,000	360,500,000	91.71%	長沢産業(株)	3	簡易2型	宮古土木セ	
67	二級河川閉伊川筋藤原地区河川災害復旧(23災662号)水門管理棟新築工事	建築一式工事	149,400,000	138,940,000	92.99%	(株)菊地建設	5	簡易2型	宮古土木セ	

## 入札方式別発注工事一覧表

普通会計(知事部局等)

条件付一般競争入札(予定価格(税込み)1億円以上)

(期間 令和5年10月1日~令和6年3月31日)

番号	工事名	工種・等級	予定価格(税抜) (円)	当初契約金額(税抜) (円)	落札率	契約の相手方	応札者数	総合評価	工事担当	備考
68	島の越漁港海岸高潮対策(橋梁上部工)工事	プレストレスト・コンクリート工事	209,183,000	190,600,000	91.11%	東日本コンクリート(株)	5	簡易1型	宮古水産振興	
69	二級河川小本川筋乙茂地区河川激甚災害対策特別緊急(河道掘削)その6工事	土木工事 A	341,489,000	312,900,000	91.62%	県北緑化(株)	4	簡易2型	岩泉土木セン	
70	オノ神沢筋中里地区砂防設備災害復旧ほか(5災19号ほか)工事	土木工事 A	152,292,000	139,000,000	91.27%	県北緑化(株)	4	簡易2型	岩泉土木セン	
71	二級河川小本川筋尼額地区河川災害復旧助成(護岸工)その3工事	土木工事 A	186,927,000	170,900,000	91.42%	ONOSHIN(株)	6	簡易2型	岩泉土木セン	
72	二級河川清水川筋岩泉地区河川激甚災害対策特別緊急(護岸工)工事	土木工事 A	228,867,000	212,845,000	92.99%	県北緑化(株)	7	簡易2型	岩泉土木セン	低入札あり
73	二級河川小本川筋中里地区ほか河川激甚災害対策特別緊急(土砂受入地造成ほか)その2工事	土木工事 A	282,857,000	259,450,000	91.72%	県北緑化(株)	9	簡易2型	岩泉土木セン	
74	二級河川長内川筋長内地区河川激甚災害対策特別緊急(通信設備)工事	通信設備工事	99,510,000	98,000,000	98.48%	北日本通信(株)	1	簡易2型	岩泉土木セン	
75	二級河川小本川筋岩泉地区河川激甚災害対策特別緊急(河道掘削ほか)その2工事	土木工事 A	303,816,000	278,500,000	91.66%	ONOSHIN(株)	11	簡易2型	岩泉土木セン	
76	一般国道455号袋野地区道路改良(その2)工事	土木工事 A	297,916,000	271,040,000	90.97%	熊谷建設(株)	5	簡易2型	岩泉土木セン	
77	二級河川小本川筋乙茂地区河川激甚災害対策特別緊急(河道掘削ほか)その5工事	土木工事 A	226,401,000	206,850,000	91.36%	県北緑化(株)	11	簡易2型	岩泉土木セン	
78	一般国道455号三田市橋橋梁耐震補強工事	土木工事 A	128,125,000	115,810,000	90.38%	(株)タカヤ	3	簡易1型	岩泉土木セン	
79	一般国道281号案内~戸呂町口地区道路改良(その2)工事	法面処理工事	160,375,000	144,970,000	90.39%	蒲野建設(株)	5	簡易2型	県北土木部	
80	久慈港諏訪下地区-6.0m岸壁老朽化対策(その4)工事	土木工事 A	190,079,000	177,000,000	93.11%	宮城建設(株)	1	簡易2型	県北土木部	
81	二級河川小屋畑川筋長内地区新川1号橋下部工ほか工事	土木工事 A	194,320,000	176,300,000	90.72%	宮城建設(株)	4	簡易2型	県北土木部	
82	二級河川小屋畑川筋長内地区新川2号橋橋梁下部工ほか工事	土木工事 A	212,138,000	192,400,000	90.69%	宮城建設(株)	5	簡易2型	県北土木部	低入札あり
83	太田名部漁港水産流通基盤整備(臨港道路ほか)工事	土木工事 A	147,235,000	133,900,000	90.94%	宮城建設(株)	7	簡易2型	県北水産部	
84	主要地方道二戸田子線門松大橋橋梁補修工事	土木工事 A	103,150,000	92,800,000	89.96%	(株)中館建設	2	簡易2型	二戸土木セン	
85	一般国道395号権現橋橋梁補修工事	土木工事 A	103,592,000	93,300,000	90.06%	(株)中館建設	4	簡易2型	二戸土木セン	
86	主要地方道二戸九戸線館橋耐震補強工事	鋼橋上部工事	305,809,000	281,350,000	92.00%	北日本機械(株)	2	簡易2型	二戸土木セン	
87	主要地方道一戸葛巻線落合橋橋梁補修工事	土木工事 A	160,981,000	146,000,000	90.69%	(株)アルバライフ	2	簡易2型	二戸土木セン	低入札あり
88	畑地帯総合整備事業穴牛・村松・谷地地区第12号工事	土木工事 A	94,126,000	85,000,000	90.30%	(株)田中建設	2	簡易2型	二戸農村整備	低入札
(参考: 予定価格1億円以上)		契約件数	88 件							
		契約金額(税抜)	16,491,046,000 円			18,140,150,600 円	契約金額(税込)			
		予定価格(税抜)	17,956,223,000 円			19,751,845,300 円	予定価格(税込)			
		平均落札率	91.84 %							
		総合評価落札方式	88 件							
		低入札の発生	31 件							
		うち低入札落札	10 件							

## 入札方式別発注工事一覧表

普通会計(知事部局等)

条件付一般競争入札(予定価格(税込み)1億円未満)

(期間 令和5年10月1日~令和6年3月31日)

番号	工事名	工種・等級	予定価格 (税抜) (円)	当初契約金額 (税抜) (円)	落札率	契約の相手方	応札者数	総合評価	工事担当	備考
1	一関地区合同庁舎千厩分庁舎蒸気ボイラー更新工事	管設備工事	B	12,610,000	11,600,000	91.99%	(株)石川設備	3	管財課	低入札
2	県庁舎議会棟2階間仕切改修(建築)工事	建築一式工事	C	6,370,000	5,960,000	93.56%	(有)箱崎工務店	5	管財課	
3	三陸復興国立公園碁石海岸園地転落防止柵改修工事	土木工事	C	9,214,000	8,226,450	89.28%	(株)杉山組	7	自然保護課	低入札
4	三陸復興国立公園北山崎園地多目的トイレ改修工事	管設備工事	B	5,370,000	4,940,000	91.99%	角登設備(有)	2	自然保護課	
5	中山の園し尿浄化槽・7号宿舎し尿浄化槽改修工事	管設備工事	B	9,670,000	8,824,970	91.26%	(株)末迎建設	1	障がい保健福祉課	
6	中山の園非常発電装置改修工事	電気設備工事	B	21,110,000	19,170,000	90.81%	舘沢電気(株)	9	障がい保健福祉課	低入札
7	松風園及び好地荘非常用放送設備更新工事	通信設備工事		12,970,000	11,400,000	87.89%	日興電気(株)	4	障がい保健福祉課	低入札
8	岩手産業文化センター会議室天井改修ほか工事	塗装工事		2,800,000	2,460,000	87.85%	(有)吉田塗装工業	2	産業経済交流課	低入札
9	岩手県立水産科学館オイル地下タンク改修工事	管設備工事	B	3,180,000	3,080,000	96.85%	(株)東北油化	2	水産振興課	
10	北上警察署湯田駐在所新築・川尻宿舎改修工事	建築一式工事	A	90,360,000	84,000,000	92.96%	(株)照甲組	4	簡易2型 会計課	
11	大船渡警察署立根駐在所庁舎新築工事	建築一式工事	A	62,000,000	57,300,000	92.41%	(株)匠建設	6	簡易2型 会計課	低入札あり
12	宮古警察署西ヶ丘宿舎屋根ほか改修工事	建築一式工事	C	7,750,000	7,096,000	91.56%	(有)関建設	3	会計課	低入札あり
13	千厩警察署庁舎及び署長公舎下水道切替工事	管設備工事	B	11,560,000	10,950,000	94.72%	岩淵 孝志	2	会計課	
14	奥州警察署真城駐在所庁舎新築工事	建築一式工事	B	57,580,000	57,500,000	99.86%	佐野建設(株)	2	簡易2型 会計課	
15	情報収集装置I型更新等工事No.54	通信設備工事		7,370,000	7,100,000	96.33%	(有)渡辺電気	2	交通規制課	
16	灯火標識補修工事No.53	標識設置工事		6,810,000	6,500,000	95.44%	岩手道路開発(株)	6	交通規制課	
17	交通信号機改良等工事No.52	電気設備工事	A	3,490,000	3,230,000	92.55%	遠野新高電気(株)	2	交通規制課	
18	交通信号機改良等工事No.51	電気設備工事	A	4,480,000	4,300,000	95.98%	遠野新高電気(株)	1	交通規制課	
19	交通信号機改良等工事No.50	電気設備工事	A	5,230,000	5,000,000	95.60%	岩手電工(株)	2	交通規制課	
20	道路標示塗装工事No.49	塗装工事		6,680,000	6,450,000	96.55%	(株)イクスル	6	交通規制課	
21	交通信号機柱移設等工事No.47	電気設備工事	A	2,340,000	2,209,000	94.40%	遠野新高電気(株)	2	交通規制課	
22	交通信号機灯器LED化工事No.43	電気設備工事	A	16,320,000	14,600,000	89.46%	北上電工(株)	2	交通規制課	低入札
23	交通信号機灯器LED化工事No.42	電気設備工事	A	33,050,000	31,430,000	95.09%	岩手電工(株)	1	簡易2型 交通規制課	
24	交通信号機灯器LED化工事No.45	電気設備工事	A	10,410,000	9,900,000	95.10%	馬淵川電気(株)	2	交通規制課	
25	交通信号機灯器LED化工事No.44	電気設備工事	A	22,420,000	21,700,000	96.78%	設楽電気(株)	1	交通規制課	
26	岩手県立軽米高等学校自動火災報知設備更新工事	消防設備工事		4,930,000	4,473,000	90.73%	藤原電業(株)	2	教育企画室	低入札
27	岩手県立種市高等学校自動火災報知設備更新工事	消防設備工事		12,220,000	10,780,000	88.21%	(株)葛巻電気	5	教育企画室	
28	岩手県立盛岡北高等学校自動火災報知設備更新工事	消防設備工事		4,790,000	4,380,000	91.44%	岩館電気(株)	2	教育企画室	
29	岩手県立黒沢尻工業高等学校自動火災報知設備更新工事	消防設備工事		7,830,000	7,139,000	91.17%	盛岡ニッタン(株)	1	教育企画室	
30	岩手県立盛岡みたけ支援学校自動火災報知設備更新工事	消防設備工事		3,200,000	2,930,000	91.56%	岩館電気(株)	2	教育企画室	
31	岩手県立盛岡視覚支援学校自動火災報知設備更新工事	消防設備工事		8,450,000	7,708,000	91.21%	盛岡ニッタン(株)	3	教育企画室	
32	岩手県立盛岡聴覚支援学校蒸気配管更新工事	管設備工事	B	9,620,000	8,850,000	91.99%	(株)岩電	1	教育企画室	
33	岩手県立一戸高等学校温室設置工事	建築一式工事	B	42,650,000	39,470,000	92.54%	南建設(株)	5	簡易2型 教育企画室	低入札あり
34	岩手県立遠野高等学校3階ラウンジ天井等改修工事	建築一式工事	C	17,620,000	17,500,000	99.31%	鈴木建設(株)	2	教育企画室	
35	岩手県立大槌高等学校柔剣道場屋根改修工事	建築一式工事	C	9,130,000	8,385,000	91.84%	(有)高清水	3	教育企画室	
36	岩手県立花泉高等学校自動火災報知設備更新工事	消防設備工事		7,340,000	7,340,000	100.00%	(株)電友社	1	教育企画室	

## 入札方式別発注工事一覧表

普通会計(知事部局等)

条件付一般競争入札(予定価格(税込み)1億円未満)

(期間 令和5年10月1日~令和6年3月31日)

番号	工事名	工種・等級	予定価格 (税抜) (円)	当初契約金額 (税抜) (円)	落札率	契約の相手方	応札者数	総合評価	工事担当	備考
37	岩手県立岩泉高等学校自動火災報知設備更新工事	消防設備工事	7,210,000	6,845,000	94.93%	盛岡ニッタン(株)	2		教育企画室	低入札あり
38	岩手県立葛巻高等学校自動火災報知設備更新工事	消防設備工事	6,110,000	5,556,000	90.93%	藤原電業(株)	3		教育企画室	低入札
39	岩手県立平館高等学校自動火災報知設備更新工事	消防設備工事	5,740,000	5,217,000	90.88%	盛岡ニッタン(株)	2		教育企画室	
40	岩手県立高田高等学校法面補修工事	土木工事 A	58,723,000	52,945,000	90.16%	(株)佐賀組	6	簡易2型	教育企画室	低入札あり
41	森林管理道鈴峠2号線(第2工区)開設(ゼロ国債)工事	土木工事 A	62,657,000	56,600,000	90.33%	(株)ビルド遠藤	7	簡易2型	盛岡林務部	
42	杉沢地区復旧治山工事	土木工事 B	51,388,000	51,300,000	99.82%	(有)吉忠組	2	簡易2型	盛岡林務部	
43	大明神地区緊急予防治山(ゼロ国債)工事	法面処理工事	68,667,000	62,100,000	90.43%	(株)タカヤ	6	簡易2型	盛岡林務部	
44	新在家地区復旧治山(その2)工事	土木工事 B	34,182,000	34,180,000	99.99%	(株)小松組	1	簡易2型	盛岡林務部	
45	一般県道網張温泉線ほか篠木矢取森地区ほか舗装補修工事	舗装工事 A	45,259,000	40,585,000	89.67%	岩手建工(株)	7	簡易2型	盛岡土木部	低入札
46	主要地方道上米内湯沢線ほか浅岸地区ほか舗装補修工事	舗装工事 A	45,446,000	40,900,000	89.99%	ACサカモト(株)	7	簡易2型	盛岡土木部	低入札あり
47	主要地方道盛岡環状線南仙北地区舗装補修工事	舗装工事 A	45,443,000	40,742,000	89.65%	岩手建工(株)	5	簡易2型	盛岡土木部	低入札あり
48	小柳沢砂防公園施設整備工事	管設備工事 B	6,280,000	5,735,000	91.32%	トコヨ産業(株)	3		盛岡土木部	
49	一般県道雫石東八幡平線谷地地区路面標示設置工事	塗装工事	10,317,000	9,140,000	88.59%	(株)イクスル	7		盛岡土木部	低入札あり
50	一般国道455号ほか薮川地区ほか道路区画線設置工事	塗装工事	22,636,000	19,238,000	84.98%	岩手道路開発(株)	8		盛岡土木部	低入札
51	一般国道396号ほか乙部地区ほか道路区画線設置工事	塗装工事	22,661,000	20,150,000	88.91%	(株)イクスル	8		盛岡土木部	低入札
52	主要地方道盛岡横手線ほか雫石地区ほか道路区画線設置工事	塗装工事	22,688,000	20,150,000	88.81%	(株)三伸鋼機	9		盛岡土木部	低入札
53	一般県道古館停車場線落合橋橋梁補修工事	土木工事 B	29,236,000	29,236,000	100.00%	紫波建設(株)	1	簡易2型	盛岡土木部	
54	一般県道西山生保内線高倉山の2地区道路災害復旧(5災8号)工事	土木工事 C	3,264,000	3,200,000	98.03%	(有)東北農林建設	2	簡易2型	盛岡土木部	低入札あり
55	一般県道西山生保内線高倉山地区道路災害復旧(5災7号)工事	土木工事 A	70,506,000	63,800,000	90.48%	(株)中村建設	8	簡易2型	盛岡土木部	低入札あり
56	一級河川外山川筋薮川地区河川災害復旧(4災70号)工事	土木工事 A	31,173,000	27,920,000	89.56%	(株)ビルド遠藤	3	簡易2型	盛岡土木部	低入札
57	主要地方道紫波江黎線ほか赤沢地区ほか道路維持修繕工事	土木工事 C	2,655,000	2,400,000	90.39%	(有)アース	3	簡易2型	盛岡土木部	
58	上鶴飼の沢上鶴飼地区砂防施設管理用道路設置工事	土木工事 C	11,881,000	10,800,000	90.90%	(有)アース	3	簡易2型	盛岡土木部	
59	一級河川滝名川筋片寄地区河道掘削ほか工事	土木工事 C	17,834,000	16,050,000	89.99%	(有)アース	4	簡易2型	盛岡土木部	
60	御所湖広域公園ファミリーランドほか維持修繕工事	土木工事 B	23,271,000	23,200,000	99.69%	(有)岩手架設工業	1		盛岡土木部	
61	一般県道紫波雫石線矢櫃地区道路改良工事	土木工事 B	23,398,000	23,390,000	99.96%	(株)司組	1	簡易2型	盛岡土木部	
62	一級河川滝名川筋上平沢地区砂防堰堤災害復旧(4災74号)工事	土木工事 B	23,582,000	23,544,000	99.83%	(株)アブローチ	1	簡易2型	盛岡土木部	
63	一般県道盛岡石鳥谷線境田橋橋梁補修工事	土木工事 A	66,793,000	59,660,000	89.32%	梨子建設(株)	8	簡易2型	盛岡土木部	低入札あり
64	主要地方道盛岡横手線女助橋橋梁補修(塗装)工事	塗装工事	42,805,000	38,080,000	88.96%	(株)小田島組	5	簡易2型	盛岡土木部	低入札あり
65	一般県道国見温泉線鹿倉橋橋梁補修工事	土木工事 A	77,086,000	69,620,000	90.31%	岡崎建設(株)	4	簡易2型	盛岡土木部	
66	御所湖広域公園雫石現況保存林木道更新工事	土木工事 A	65,031,000	58,780,000	90.38%	岩井建設(株)	11	簡易2型	盛岡土木部	低入札
67	一級河川南川筋ほか三本柳地区ほか河川維持修繕工事	土木工事 C	9,961,000	9,000,000	90.35%	(有)アース	2	簡易2型	盛岡土木部	
68	防災ダム管理事業御所防災ダム群地区照明設備工事(外樹沢ダム、レン滝ダム)	電気設備工事 B	17,861,000	16,056,000	89.89%	共和電気(株)	8		盛岡農村整備	低入札
69	県有ダムしゅんせつ事業矢櫃ダム地区第1号堆積土砂撤去工事	土木工事 B	47,717,000	46,700,000	97.86%	(株)小田島組	2	簡易2型	盛岡農村整備	
70	基幹水利施設ストックマネジメント事業岩手7期地区太田第一第3号工事	土木工事 C	13,302,000	11,687,000	87.85%	吉田建設(株)	8		盛岡農村整備	低入札
71	農村災害対策整備事業岩手山麓地区第18号(北部幹線)工事	土木工事 A	71,144,000	64,700,000	90.94%	ACサカモト(株)	7	簡易2型	盛岡農村整備	
72	中山間地域総合整備事業大村地区第24号工事	土木工事 B	32,875,000	32,500,000	98.85%	(株)アクール工業	1	簡易2型	盛岡農村整備	



## 入札方式別発注工事一覧表

普通会計(知事部局等)

条件付一般競争入札(予定価格(税込み)1億円未満)

(期間 令和5年10月1日~令和6年3月31日)

番号	工事名	工種・等級	予定価格 (税抜) (円)	当初契約金額 (税抜) (円)	落札率	契約の相手方	応札者数	総合評価	工事担当	備考
73	水利施設等保全高度化事業松川大堰地区第4号工事	土木工事 A	81,320,000	73,700,000	90.62%	(株)中村建設	6	簡易2型	盛岡農村整備	低入札あり
74	農地整備事業(経営体育成型)星山・犬吠森地区第20号工事	土木工事 B	37,851,000	37,800,000	99.86%	くみあい鉄建工業(株)	1	簡易2型	盛岡農村整備	
75	農地整備事業(経営体育成型)星山・犬吠森地区第18号工事	機械設備工事	33,440,000	33,300,000	99.58%	北日本機械(株)	1	簡易2型	盛岡農村整備	
76	農地整備事業(通作条件整備)江刈中部3期地区第1号工事	土木工事 B	32,140,000	32,000,000	99.56%	(株)高建重機	1	簡易2型	盛岡農村整備	
77	農業研究センター畜産研究所本館屋上防水改修工事	防水工事	34,170,000	31,300,000	91.60%	北星建設(株)	4	簡易2型	畜産研究所	低入札
78	岩手県農業研究センター畜産研究所高圧受変電設備機器更新工事	電気設備工事	8,750,000	8,500,000	97.14%	安全電業(株)	5		畜産研究所	低入札あり
79	一般河川馬淵川筋ほか野中地区ほか河道掘削工事	土木工事 B	24,203,000	24,200,000	99.98%	山本建設(株)	1	簡易2型	岩手土木セン	
80	主要地方道岩手平館線ほか久保地区ほか舗装補修工事	舗装工事 A	58,584,000	52,701,000	89.95%	(株)遠忠	6	簡易2型	岩手土木セン	
81	一般国道282号竜ヶ森スノーシェルター舗装補修工事	舗装工事 A	78,177,000	70,370,000	90.01%	岡崎建設(株)	5	簡易2型	岩手土木セン	
82	一般国道340号江刈地区流雪溝補修工事	土木工事 C	12,867,000	11,100,000	86.26%	栗石砂利工業(株)	5		岩手土木セン	低入札
83	一般河川安比川筋ほか保戸坂地区ほか河道掘削工事	土木工事 C	17,977,000	15,990,000	88.94%	(有)アース	6	簡易2型	岩手土木セン	低入札あり
84	一般国道282号ほか大更地区ほか交通安全施設整備(区画線)工事	塗装工事	30,284,000	27,033,000	89.26%	(株)イクスル	6	簡易2型	岩手土木セン	
85	八幡平地区地すべり対策ブロック(集水井)その1工事	ポーリング工事	45,658,000	41,138,000	90.10%	三陸土建(株)	3	簡易2型	岩手土木セン	
86	一般国道281号城山トンネル照明設備更新工事	電気設備工事	60,640,000	55,070,000	90.81%	岩館電気(株)	11	簡易2型	岩手土木セン	低入札あり
87	一般河川北上川筋川口地区河道掘削工事	土木工事 C	21,455,000	19,300,000	89.95%	(有)アース	4	簡易2型	岩手土木セン	
88	一般国道281号繫地区道路災害復旧(4災64号)工事	土木工事 B	24,839,000	24,830,000	99.96%	(株)山本組	1		岩手土木セン	
89	一般河川北上川筋五日市地区河川改修工事	土木工事 A	57,321,000	51,720,000	90.22%	藤根建設(株)	7	簡易2型	岩手土木セン	低入札
90	一般河川安比川筋松木田地区河川改修工事	土木工事 C	20,232,000	18,145,000	89.68%	栗石砂利工業(株)	3	簡易2型	岩手土木セン	
91	大又沢地区砂防堰堤ほか河川等維持修繕工事	土木工事 C	18,913,000	17,000,000	89.88%	(株)グリーン・ベネフィット	2	簡易2型	岩手土木セン	
92	一般河川馬淵川筋打田子地区ほか河川改修その4工事	土木工事 A	67,479,000	60,950,000	90.32%	(株)ビルド遠藤	8	簡易2型	岩手土木セン	低入札あり
93	一般国道282号長川橋橋梁補修工事	土木工事 B	44,511,000	44,500,000	99.97%	佐藤建設(資)	1	簡易2型	岩手土木セン	
94	北上川上流流域下水道菓子污水中継ポンプ場計装設備ほか更新工事	電気設備工事	21,182,000	21,182,000	100.00%	(株)アイエムアイ	1		下水道事務所	
95	北上川上流流域下水道江刺污水中継ポンプ場門扉更新工事	土木工事 C	10,599,000	9,541,500	90.02%	(有)共和重機	2		下水道事務所	
96	北上川上流流域下水道高田污水中継ポンプ場電気設備更新工事	電気設備工事	86,143,000	85,500,000	99.25%	(株)アイエムアイ	1	簡易2型	下水道事務所	
97	産業技術短期大学校本校ネットワーク配線更新工事	通信設備工事	6,740,000	6,116,000	90.74%	(株)技電工業	3		産業技術短大	低入札
98	森林管理道翁沢線(第2工区)開設工事	土木工事 C	11,039,000	11,000,000	99.64%	(株)薄井組	1		花巻農林振興	
99	森林管理道漆山線(第2工区)開設工事	土木工事 A	55,973,000	50,550,000	90.31%	(株)船野組	7	簡易2型	花巻農林振興	
100	一般県道花巻田瀬線ほか高松地区ほか舗装補修工事	舗装工事 A	54,677,000	49,078,000	89.75%	株式会社照甲組	8	簡易2型	花巻土木セン	低入札あり
101	主要地方道花巻平泉線ほか二枚橋地区舗装補修工事	舗装工事 A	54,460,000	48,905,000	89.79%	(株)たかしん興業	9	簡易2型	花巻土木セン	低入札あり
102	主要地方道盛岡和賀線南笹間地区舗装補修工事	舗装工事 A	90,207,000	81,373,000	90.20%	(株)たかしん興業	7	簡易2型	花巻土木セン	低入札あり
103	一般県道清水野村崎野線北笹間地区舗装補修工事	舗装工事 A	48,891,000	43,881,700	89.75%	(株)伊藤組	9	簡易2型	花巻土木セン	低入札あり
104	主要地方道盛岡和賀線ほか湯本地区ほか区画線設置工事	塗装工事	20,017,000	17,266,220	86.25%	(株)小田島組	11		花巻土木セン	低入札
105	主要地方道花巻平泉線ほか二枚橋地区ほか側溝修繕工事	土木工事 C	8,871,000	7,843,000	88.41%	(有)新花	4		花巻土木セン	
106	主要地方道花巻大曲線下志沢橋橋梁補修工事	土木工事 C	20,277,000	19,300,000	95.18%	(有)山愛緑化	1		花巻土木セン	
107	一般県道羽黒堂二枚橋線瀧田地区凍結防止剤自動散布装置設置工事	土木工事 C	5,645,000	5,598,000	99.16%	(株)長澤工務店	2		花巻土木セン	

## 入札方式別発注工事一覧表

普通会計(知事部局等)

条件付一般競争入札(予定価格(税込み)1億円未満)

(期間 令和5年10月1日~令和6年3月31日)

番号	工事名	工種・等級	予定価格 (税抜) (円)	当初契約金額 (税抜) (円)	落札率	契約の相手方	応札者数	総合評価	工事担当	備考
108	県営宮野目アパート(2号棟216・226号室)火災復旧工事	建築一式工事 A+B	25,020,000	24,500,000	97.92%	EC南部コーポレーション(株)	6		花巻土木セ	
109	浅沢地区急傾斜地崩壊防止施設修繕工事	土木工事 C	7,067,000	6,560,000	92.82%	(有)鈴木工建	2		花巻土木セ	
110	一般県道羽黒堂二枚橋線滝田地区歩行空間舗装工事	舗装工事 B	3,839,000	3,401,795	88.61%	(有)新花	9		花巻土木セ	
111	主要地方道花巻大曲線川舟トンネル明かり部舗装工事	舗装工事 A	59,560,000	53,820,000	90.36%	(株)小田島組	4	簡易2型	花巻土木セ	
112	主要地方道盛岡和賀線大瀬川地区歩道整備(その3)工事	土木工事 B	54,451,000	49,030,000	90.04%	(有)神山工業	2	簡易2型	花巻土木セ	
113	主要地方道盛岡和賀線乱場橋橋梁補修工事	塗装工事	71,890,000	64,230,000	89.34%	(株)瀧田屋	5	簡易2型	花巻土木セ	
114	早池峰ダム照明設備更新工事	電気設備工事 A	31,992,000	28,500,000	89.08%	日興電気(株)	6	簡易2型	花巻土木セ	低入札
115	一級河川豊沢川筋中根子地区道地橋上流護岸修繕工事	土木工事 B	24,881,000	22,368,000	89.89%	大和造園土木(株)	6		花巻土木セ	
116	花巻空港土木施設等修繕工事	土木工事 C	11,093,000	11,090,000	99.97%	(有)山愛緑化	1		花巻空港事務	
117	花巻空港エプロン補修工事	舗装工事 A	3,388,000	3,350,000	98.87%	(株)小原建設	2		花巻空港事務	
118	一般国道107号ほか仙人地区ほか区画線設置工事	塗装工事	33,636,000	28,935,000	86.02%	岩手標識(株)	11		北上土木セ	低入札
119	主要地方道盛岡横手線ほか貝沢地区ほか道路舗装補修工事	舗装工事 A	48,515,000	43,530,000	89.72%	(株)小田島組	6	簡易2型	北上土木セ	低入札あり
120	主要地方道一関北上線稲瀬町地区道路舗装補修工事	舗装工事 A	87,402,000	78,818,000	90.17%	(株)佐藤組	8	簡易2型	北上土木セ	低入札あり
121	一般国道107号立花線橋橋梁補修その3工事	土木工事 B	47,710,000	47,500,000	99.55%	北海建設工業(株)	1	簡易2型	北上土木セ	
122	一級河川和賀川筋若畑地区河川災害復旧(5災10号)工事	土木工事 B	24,063,000	24,000,000	99.73%	(有)中神工務店	1	簡易2型	北上土木セ	
123	一級河川和賀川筋弁天地区河道掘削その2工事	土木工事 B	45,443,000	41,800,000	91.98%	県南造園土木(株)	2	簡易2型	北上土木セ	
124	一般県道夏油温泉江釣子線寺田地区歩道設置(その2)工事	舗装工事 A	41,922,000	35,667,000	85.07%	協友建設(株)	12		北上土木セ	低入札
125	一般国道107号平和橋橋梁補修その2工事	土木工事 B	48,093,000	47,900,000	99.59%	マルケイ建設(株)	2	簡易2型	北上土木セ	
126	一般国道107号川尻トンネル照明更新工事	電気設備工事 A	30,048,000	27,500,000	91.52%	南部電気工事(株)	6	簡易2型	北上土木セ	
127	一般国道107号向山第一トンネルほかトンネル補修工事	土木工事 B	53,382,000	53,300,000	99.84%	和田建設(有)	1	簡易2型	北上土木セ	
128	一級河川和賀川筋桐沢地区ほか河川改修工事	土木工事 A	56,055,000	50,380,000	89.87%	(株)佐藤組	5	簡易2型	北上土木セ	
129	一般県道遠野住田線六日町地区道路舗装補修工事	舗装工事 A	34,508,000	30,876,000	89.47%	(株)かばら	6	簡易2型	遠野土木セ	低入札
130	一般国道283号上郷地区道路舗装補修工事	舗装工事 A	17,152,000	14,495,274	84.51%	(株)伊藤組	11		遠野土木セ	低入札
131	一般国道283号綾織地区ほか区画線設置工事	塗装工事	22,727,000	19,480,000	85.71%	(株)トラヴィス	11		遠野土木セ	低入札
132	一級河川猿ヶ石川筋安居台地区河川改修(その14)工事	土木工事 B	27,215,000	26,900,000	98.84%	松田重機工業(株)	6		遠野土木セ	
133	主要地方道釜石遠野線青笹地区排水施設補修(その2)工事	土木工事 C	7,723,000	7,560,000	97.88%	(有)タイチ工業	2		遠野土木セ	
134	一般国道340号林崎橋橋梁補修工事	土木工事 B	54,387,000	50,000,000	91.93%	平成工業(有)	1	簡易2型	遠野土木セ	
135	一般国道107号小友地区防護柵補修工事	土木工事 C	8,739,000	7,420,000	84.90%	(有)藤岡建設	5		遠野土木セ	低入札
136	遠野ダム堆砂撤去(工事用道路)工事	土木工事 B	27,070,000	25,700,000	94.93%	松田重機工業(株)	5		遠野土木セ	
137	一般県道下宮守田瀬線下宮守地区道路改良工事	土木工事 C	17,925,000	15,480,000	86.35%	(有)藤岡建設	5		遠野土木セ	低入札
138	主要地方道釜石遠野線笛吹峠地区道路拡幅舗装(その5)工事	土木工事 A	78,964,000	71,284,000	90.27%	松田建設(株)	5	簡易2型	遠野土木セ	
139	飯豊地区復旧治山工事(ゼロ国債)	土木工事 B	34,635,000	32,800,000	94.70%	(株)小友建設	3	簡易2型	遠野農林振興	
140	森林管理道小水内線舗装工事	舗装工事 A	62,565,000	56,580,000	90.43%	(株)かばら	8	簡易2型	遠野農林振興	低入札あり
141	飯豊地区復旧治山工事	土木工事 B	33,342,000	31,600,000	94.77%	(株)小友建設	5	簡易2型	遠野農林振興	
142	一般国道456号江刺大通り地区ほか舗装補修工事	舗装工事 A	44,821,000	40,262,000	89.82%	岩手ニテレキ(株)	9	簡易2型	県南土木部	
143	一般国道397号太日通り地区舗装補修工事	舗装工事 A	14,607,000	13,000,000	88.99%	板谷建設(株)	9	簡易2型	県南土木部	

## 入札方式別発注工事一覧表

普通会計(知事部局等)

条件付一般競争入札(予定価格(税込み)1億円未満)

(期間 令和5年10月1日~令和6年3月31日)

番号	工事名	工種・等級	予定価格 (税抜) (円)	当初契約金額 (税抜) (円)	落札率	契約の相手方	応札者数	総合評価	工事担当	備考
144	一般県道衣川水沢線古戸地区歩行環境整備(その2)工事	土木工事 C	11,903,000	10,400,000	87.37%	(有)西條創建	8		県南土木部	低入札
145	一般県道前沢北上線ほか小山地区ほか区画線設置工事	塗装工事	13,592,000	11,522,000	84.77%	岩手道路開発(株)	9		県南土木部	低入札
146	一般国道343号ほか正法寺地区ほか交通安全施設設置工事	土木工事 B	38,940,000	36,000,000	92.44%	(有)菅原建設	4	簡易2型	県南土木部	
147	一般国道397号赤金トンネル補修工事	土木工事 A+B	42,894,000	38,400,000	89.52%	岩手基礎工業(株)	4	簡易2型	県南土木部	
148	一般国道456号田原深沢地区道路災害復旧(5災33号)工事	土木工事 C	6,677,000	5,883,000	88.10%	(株)丸聖造園	6		県南土木部	低入札
149	一般県道玉里梁川線ほか梁川角川原地区ほか道路災害復旧(5災34号・16号・15号)工事	土木工事 B	22,910,000	20,560,000	89.74%	(有)小野寺建設	2		県南土木部	
150	一般県道田原折居線狼沢地区護岸補修工事	土木工事 A+B	53,494,000	48,350,000	90.38%	板谷建設(株)	6	簡易2型	県南土木部	
151	一般県道口内伊手線広瀬西川目地区ほか道路災害復旧(5災14号・32号)工事	土木工事 B	23,486,000	22,300,000	94.95%	(株)北條工務店	3		県南土木部	
152	主要地方道水沢米里線米里戸草地区道路災害復旧(5災3号)工事	土木工事 C	11,185,000	10,230,000	91.46%	(株)イワナン	3		県南土木部	
153	一般県道岩明岩谷堂線藤里地区歩道設置(その7)工事	土木工事 C	12,326,000	11,030,000	89.48%	(有)佐藤建設	4	簡易2型	県南土木部	低入札あり
154	一般県道玉里梁川線ほか梁川地区ほか畦畔設置等工事	土木工事 C	5,152,000	4,750,000	92.19%	(株)山下建設	2		県南土木部	
155	一般国道397号芦ヶ沢地区道路路面工事	土木工事 C	2,872,000	2,580,000	89.83%	(株)丸聖造園	2		県南土木部	
156	一般県道西根佐倉線ほか西根地区ほか排水構築物修繕工事	土木工事 C	11,789,000	10,460,000	88.72%	(有)佐藤建設	4	簡易2型	県南土木部	
157	一級河川人首川筋次丸地区河川改修工事	土木工事 B	37,360,000	34,000,000	91.00%	(株)太田建設	2	簡易2型	県南土木部	
158	経営体育成基盤整備事業真城北区第12号工事	土木工事 C	2,831,000	2,600,000	91.84%	(株)丸聖造園	2		県南農村整備	
159	経営体育成基盤整備事業真城南区第9号工事	土木工事 A+B+C	19,353,000	19,353,000	100.00%	板谷建設(株)	1		県南農村整備	
160	農村地域防災減災事業白銀沢堤地区第1号工事	土木工事 A	72,030,000	65,800,000	91.35%	及常建設(株)	11	簡易2型	県南農村整備	低入札あり
161	経営体育成基盤整備事業姉体秋成地区第3号工事	機械設備工事	9,933,000	9,933,000	100.00%	(株)及川鐵工所	1		県南農村整備	
162	経営体育成基盤整備事業南方地区第14号工事	土木工事 B	31,143,000	31,000,000	99.54%	(有)勝工業	1	簡易2型	県南農村整備	
163	基幹水利施設ストックマネジメント事業岩手6期地区(東稲湯水機場)水位計等更新工事	電気設備工事	13,319,000	12,900,000	96.85%	(株)明電舎	2		県南農村整備	
164	基幹水利施設ストックマネジメント事業岩手7期地区(江刺幹線用水路)第3号工事	土木工事 B	31,814,000	31,300,000	98.38%	(株)浅間建設	1	簡易2型	県南農村整備	
165	農村地域防災減災事業北大堰地区第4号工事	土木工事 B	24,389,000	23,400,000	95.94%	(株)東北ネット工業	1		県南農村整備	
166	農村地域防災減災事業樋茂井地区第8号工事	土木工事 B	27,321,000	27,319,000	99.99%	(有)菅原建設	1	簡易2型	県南農村整備	
167	西川目地区緊急予防治山工事	土木工事 B	24,728,000	24,600,000	99.48%	(有)勝工業	2		県南林務部	
168	諏訪小路地区県単独治山災害復旧工事	法面処理工事	18,770,000	16,650,000	88.70%	工藤建設(株)	7		県南林務部	低入札
169	大歩地区予防治山工事	土木工事 C	11,028,000	11,000,000	99.74%	(株)御幸造園	1		県南林務部	
170	岩手県立前沢高等学校放送設備更新工事	電気設備工事	3,830,000	3,329,000	86.91%	(株)上田電気商会	7		前沢高	低入札
171	森林管理道赤沢線(第1工区)法面工事	法面処理工事	38,958,000	35,130,000	90.17%	(株)岩淵建設	11	簡易2型	一関農林振興	低入札あり
172	森林管理道赤沢線(第2工区)開設工事	土木工事 A	75,035,000	69,780,000	92.99%	(株)岩辰	11	簡易2型	一関農林振興	
173	本沢地区緊急予防治山工事	土木工事 B	25,875,000	23,980,000	92.67%	(株)フジテック岩手	2		一関農林振興	
174	蒲沢地区機能強化・老朽化対策工事	土木工事 B	25,466,000	24,950,000	97.97%	(有)鈴木組	1		一関農林振興	
175	川口沖地区緊急予防治山工事	土木工事 B	29,618,000	27,250,000	92.00%	(株)山喜建設	3	簡易2型	一関農林振興	
176	一般県道大門有壁線金沢地区舗装補修工事	舗装工事 A	15,120,000	13,470,000	89.08%	(株)平野組	7	簡易2型	一関土木セ	

## 入札方式別発注工事一覧表

普通会計(知事部局等)

条件付一般競争入札(予定価格(税込み)1億円未満)

(期間 令和5年10月1日~令和6年3月31日)

番号	工事名	工種・等級	予定価格 (税抜) (円)	当初契約金額 (税抜) (円)	落札率	契約の相手方	応札者数	総合評価	工事担当	備考
177	主要地方道一関大東線前堀ポンプ場設備更新工事	機械設備工事	13,961,000	13,300,000	95.26%	(株)富士電業社	1		一関土木セン	
178	一般国道284号ほか弥栄地区ほか区画線設置工事	塗装工事	23,938,000	20,330,000	84.92%	岩手標識(株)	10		一関土木セン	低入札
179	一般国道284号ほか沢地区ほか交通安全施設設置工事	土木工事 C	20,936,000	18,603,000	88.85%	ロードワークス(株)	5		一関土木セン	
180	一般国道342号巖美町地区舗装補修工事	舗装工事 A	19,159,000	17,080,000	89.14%	(株)佐々木組	7	簡易2型	一関土木セン	
181	一般国道342号涌津地区舗装補修工事	舗装工事 A	90,573,000	81,850,000	90.36%	(株)平野組	6	簡易2型	一関土木セン	
182	主要地方道一関大東線中里地区舗装補修工事	舗装工事 A	35,644,000	31,980,000	89.72%	(株)佐々木組	7	簡易2型	一関土木セン	
183	一般県道一関平泉線山目町地区舗装補修工事	舗装工事 A	30,718,000	27,500,000	89.52%	宇部建設(株)	7	簡易2型	一関土木セン	
184	一般国道284号寺田下地区道路災害復旧(5災5号)工事	土木工事 B	2,970,000	2,950,000	99.32%	(有)オオサワ	1		一関土木セン	
185	一級河川金流川筋馬場地区河川災害復旧(5災4号)工事	土木工事 C	4,490,000	4,450,000	99.10%	(有)丸一建設	1		一関土木セン	
186	一級河川上油田川筋柳沢地区河川災害復旧(4災5号)工事	土木工事 B	2,764,000	2,750,000	99.49%	(株)関栄工業	1		一関土木セン	
187	一般国道284号ほか滝沢地区ほか凍結防止剤自動散布装置設置工事	土木工事 B	11,620,000	11,490,000	98.88%	(有)フジミ工建	2		一関土木セン	
188	一級河川夏川筋下原田地区築堤工事	土木工事 A	38,908,000	35,100,000	90.21%	(株)舞石組	5	簡易2型	一関土木セン	
189	一般国道284号上の橋橋梁補修(その2)工事	土木工事 A	55,258,000	54,000,000	97.72%	(株)佐々木組	3	簡易2型	一関土木セン	
190	一級河川金流川筋永井地区治水対策施設工事	土木工事 C	11,158,000	10,600,000	94.99%	(株)泉開発	1		一関土木セン	
191	県営銅谷アパート(1号棟)リフレッシュ(電気設備)工事	電気設備工事	28,530,000	26,300,000	92.18%	新高電気(株)	4	簡易2型	一関土木セン	
192	県営銅谷アパート(1号棟)リフレッシュ(機械設備)工事	管設備工事	48,680,000	45,250,000	92.95%	大宝商事(株)	2	簡易2型	一関土木セン	
193	一級河川金流川筋3号水門ほか開閉機更新工事	機械設備工事	22,333,000	21,400,000	95.82%	北日本機械(株)	1		一関土木セン	
194	一級河川太田川筋ほか八日講地区ほか河道掘削・立木伐採工事	土木工事 B	27,224,000	24,500,000	89.99%	県南造園土木(株)	2	簡易2型	一関土木セン	
195	経営体育成基盤整備事業新山南地区第2号工事	土木工事 B	51,368,000	50,800,000	98.89%	(株)山喜建設	1	簡易2型	一関農村整備	
196	経営体育成基盤整備事業笹谷地区第10号工事	土木工事 C	19,915,000	18,900,000	94.90%	(有)寿工業	3		一関農村整備	
197	経営体育成基盤整備事業下大桑地区第7号工事	土木工事 A	84,255,000	76,280,000	90.53%	(株)佐々木組	4	簡易2型	一関農村整備	
198	経営体育成基盤整備事業新山南地区第1号工事	土木工事 A	90,007,000	85,600,000	95.10%	(株)千葉建設	4	簡易2型	一関農村整備	
199	基幹水利施設ストックマネジメント事業岩手7期地区(大又)ゲート改修工事	機械設備工事	6,746,000	6,746,000	100.00%	(株)及川鐵工所	1		一関農村整備	
200	経営体育成基盤整備事業川台地区第3号工事	プレストレスト・コンクリート工事	31,229,000	28,200,000	90.30%	(株)平野組	3	簡易2型	一関農村整備	
201	経営体育成基盤整備事業笹谷地区第9号工事	土木工事 C	17,495,000	16,600,000	94.88%	(有)オオサワ	1		一関農村整備	
202	経営体育成基盤整備事業西黒沢地区第7号工事	土木工事 A	79,951,000	72,358,000	90.50%	(株)いわい	4	簡易2型	一関農村整備	
203	農地中間管理機構関連農地整備事業曲田地区第6号工事	機械設備工事	29,398,000	27,350,000	93.03%	(株)藤村商会	3	簡易2型	一関農村整備	
204	農道整備事業上新田一ノ沢地区第5号工事	土木工事 A	73,028,000	66,150,000	90.58%	(株)平野組	4	簡易2型	一関農村整備	
205	中山間地域総合整備事業市野々地区第32号工事	土木工事 A	64,358,000	58,200,000	90.43%	(株)平野組	3	簡易2型	一関農村整備	
206	中山間地域総合整備事業市野々地区第31号工事	土木工事 A	84,325,000	76,500,000	90.72%	(株)平野組	3	簡易2型	一関農村整備	
207	中山間地域総合整備事業市野々地区第30号工事	土木工事 A	58,984,000	53,350,000	90.44%	(株)舞石組	4	簡易2型	一関農村整備	
208	農村地域防災減災事業北照井堰地区第15号工事	土木工事 B	40,484,000	40,000,000	98.80%	(有)橋建設	1	簡易2型	一関農村整備	
209	経営体育成基盤整備事業仏坂地区第9号工事	土木工事 C	7,346,000	7,100,000	96.65%	(有)藤総業	2		一関農村整備	
210	一般県道前沢東山線紙生里地区道路舗装補修工事	舗装工事 A	29,637,000	26,483,145	89.35%	青柳建設(株)	6	簡易2型	千厩土木セン	
211	一般国道284号ほか千厩地区ほか防護柵ほか設置工事	土木工事 C	11,248,000	9,936,000	88.33%	ロードワークス(株)	6		千厩土木セン	
212	主要地方道一関大東線ほか長坂地区ほか道路区画線設置工事	塗装工事	17,198,000	14,799,000	86.05%	協積産業(株)	8		千厩土木セン	低入札

## 入札方式別発注工事一覧表

普通会計(知事部局等)

条件付一般競争入札(予定価格(税込み)1億円未満)

(期間 令和5年10月1日~令和6年3月31日)

番号	工事名	工種・等級	予定価格 (税抜) (円)	当初契約金額 (税抜) (円)	落札率	契約の相手方	応札者数	総合評価	工事担当	備考
213	一般国道343号(仮称)道の駅「だいとう」情報提供端末装置設置工事	通信設備工事	4,611,000	4,292,000	93.08%	(株)アイエムアイ	3		千厩土木セン	
214	一般国道343号ほか大原地区ほか道路照明灯更新工事	電気設備工事	B 6,943,000	5,836,000	84.05%	(有)県南電興	8		千厩土木セン	低入札
215	主要地方道花泉藤沢線町裏地区道路舗装補修工事	舗装工事	A 45,330,000	40,665,000	89.70%	(株)小山建設	7	簡易2型	千厩土木セン	
216	一般国道456号中沢跨線橋橋梁補修工事	土木工事	B 39,256,000	36,950,000	94.12%	(有)三浦建設	3	簡易2型	千厩土木セン	
217	綾里漁港水産生産基盤整備(南防波堤その2ほか)工事	土木工事	B 50,851,000	46,130,000	90.71%	(株)佐賀組	3	簡易2型	大船渡水産振	
218	大船渡管内県単漁港維持修繕ほか工事	土木工事	A 11,119,000	10,020,000	90.11%	(有)三陸海洋土木	5		大船渡水産振	低入札あり
219	広田漁港水産生産基盤整備(護岸改良その4ほか)工事	土木工事	A 69,498,000	63,110,000	90.80%	(株)佐賀組	2	簡易2型	大船渡水産振	
220	農地海岸保全施設吉浜地区ガレキ撤去その3工事	土木工事	C 4,135,000	3,591,000	86.84%	まるたつ(株)	2		大船渡農林振	低入札
221	経営体育成基盤整備事業金成地区第5号工事	土木工事	C 3,164,000	2,816,000	89.00%	(株)高田建設	1		大船渡農林振	
222	滝の里地区緊急予防治山工事	土木工事	C 21,254,000	18,600,000	87.51%	まるたつ(株)	8		大船渡農林振	低入札
223	土倉地区復旧治山工事	土木工事	B 24,856,000	24,800,000	99.77%	(有)吉田工務店	1	簡易2型	大船渡農林振	
224	後ノ入地区復旧治山工事	土木工事	B 33,143,000	33,000,000	99.56%	(有)熊谷技工	1		大船渡農林振	
225	赤畑地区県単治山(緊急浚渫)工事	土木工事	C 10,936,000	9,720,000	88.88%	まるたつ(株)	2		大船渡農林振	低入札あり
226	高瀬地区県単治山(緊急浚渫)工事	土木工事	C 9,777,000	8,710,000	89.08%	(有)マルジュン	3		大船渡農林振	
227	一般国道107号長岩地区ほか交通安全施設整備(区画線補修等)工事	塗装工事	26,861,000	23,951,300	89.16%	(株)イクスル	9		大船渡土木セ	低入札あり
228	一般国道107号小股地区舗装補修工事	舗装工事	A 18,139,000	16,154,000	89.05%	(株)佐賀組	8	簡易2型	大船渡土木セ	低入札あり
229	一般国道107号長岩地区舗装補修工事	舗装工事	A 18,096,000	16,116,000	89.05%	(株)佐賀組	7	簡易2型	大船渡土木セ	低入札あり
230	大船渡港須崎防波堤ほか電気防食更新工事	土木工事	A 57,303,000	52,095,500	90.91%	(株)佐賀組	3	簡易2型	大船渡土木セ	
231	大船渡港茶屋前岸壁(-9.0m)電気防食更新(その2)工事	土木工事	C 18,613,000	16,795,000	90.23%	(株)佐賀組	4	簡易2型	大船渡土木セ	低入札あり
232	一般国道107号杉の沢橋ほか橋梁補修工事	土木工事	A 68,913,000	61,590,000	89.37%	(株)佐賀組	11	簡易2型	大船渡土木セ	低入札
233	主要地方道大船渡綾里三陸線清水合足トンネル照明設備更新工事	電気設備工事	A 71,428,000	64,640,000	90.49%	南部電気工事(株)	9	簡易2型	大船渡土木セ	低入札あり
234	一般県道長部漁港線長部地区舗装補修工事	舗装工事	A 14,297,000	12,700,000	88.82%	(株)長谷川建設	3	簡易2型	大船渡土木セ	低入札
235	二級河川立根川筋上ノ台地区河川護岸補修工事	土木工事	C 11,454,000	10,226,600	89.28%	(有)志田勘土木	1	簡易2型	大船渡土木セ	
236	二級河川気仙川筋川嶋部地区河道掘削工事	土木工事	C 22,342,000	19,600,000	87.72%	(有)山崎工業	6		大船渡土木セ	低入札
237	一般国道283号紅葉橋ほか橋梁補修工事	土木工事	B 36,900,000	36,700,000	99.45%	(有)松本組	1	簡易2型	沿岸土木部	
238	大渡(2)-3地区急傾斜地崩壊対策その2工事	法面処理工事	79,178,000	71,658,000	90.50%	(株)山長建設	4	簡易2型	沿岸土木部	
239	主要地方道大槌小国線金澤地区舗装補修工事	舗装工事	A 17,256,000	15,370,000	89.07%	(株)山長建設	5	簡易2型	沿岸土木部	
240	一般県道唐丹日頃市線ほか唐丹地区ほか交通安全施設整備工事	土木工事	C 14,412,000	12,480,000	86.59%	(有)山崎工業	8		沿岸土木部	低入札
241	一般国道283号甲子町地区舗装補修工事	舗装工事	A 19,588,000	17,450,000	89.08%	(株)山長建設	4	簡易2型	沿岸土木部	
242	主要地方道大槌小国線ほか大槌地区ほか区画線設置工事	塗装工事	10,773,000	9,535,000	88.50%	(株)東北工商	7		沿岸土木部	低入札
243	釜石港須賀地区物揚場(-4.0m)防食設備更新工事	土木工事	C 4,938,000	4,900,000	99.23%	(株)山元	1		沿岸土木部	
244	一般県道水海大渡線烏ヶ沢トンネル照明設備更新工事	電気設備工事	A 29,721,000	26,535,000	89.28%	岩館電気(株)	10	簡易2型	沿岸土木部	低入札あり
245	二級河川鶺住居川筋鶺住居地区河川改修工事	土木工事	A 68,351,000	61,879,000	90.53%	(株)青紀土木	6	簡易2型	沿岸土木部	低入札あり
246	一般県道大槌小国線古廟橋ほか下部工耐震補強・補修工事	土木工事	B 33,744,000	31,710,000	93.97%	(株)藤原組	1	簡易2型	沿岸土木部	
247	二級河川大槌川筋大槌地区転落防止柵設置(その1)工事	土木工事	C 2,734,000	2,441,000	89.28%	MIYABI(株)	1		沿岸土木部	
248	二級河川鶺住居川筋ほか長持地区ほか河道掘削工事	土木工事	B 51,538,000	46,450,000	90.12%	山崎建設(株)	3	簡易2型	沿岸土木部	

## 入札方式別発注工事一覧表

普通会計(知事部局等)

条件付一般競争入札(予定価格(税込み)1億円未満)

(期間 令和5年10月1日~令和6年3月31日)

番号	工事名	工種・等級	予定価格 (税抜) (円)	当初契約金額 (税抜) (円)	落札率	契約の相手方	応札者数	総合評価	工事担当	備考
249	唐丹漁港水産物供給基盤機能保全(浚渫)工事	しゅんせつ工事	31,166,000	28,187,000	90.44%	(株)山元	2	簡易2型	沿岸水産部	
250	浪板海岸県単災害復旧工事	土木工事 C	4,137,000	3,703,000	89.50%	MIYABI(株)	4		沿岸水産部	低入札
251	釜石漁港水産物供給基盤機能保全(北第二防波堤ほか)工事	土木工事 A	55,495,000	50,700,000	91.35%	(株)及川工務店	2	簡易2型	沿岸水産部	
252	白浜(鵜)漁港漁港施設機能強化(防波堤)工事	土木工事 B	24,878,000	22,540,000	90.60%	(株)及川工務店	2	簡易2型	沿岸水産部	
253	本郷地区緊急予防治山工事	土木工事 B	33,096,000	33,000,000	99.70%	佐野建設(株)	2	簡易2型	沿岸農林部	
254	住吉地区緊急予防治山工事	土木工事 B	30,147,000	30,000,000	99.51%	山崎建設(株)	1	簡易2型	沿岸農林部	
255	森林管理道洪梨一ノ渡線(蕨打直工区)県単維持補修工事	土木工事 C	2,699,000	2,414,000	89.44%	MIYABI(株)	5		沿岸農林部	
256	農地海岸堤防下荒川地区水門土砂撤去工事	土木工事 A	75,891,000	69,150,000	91.11%	(株)山長建設	7	簡易2型	沿岸農林部	低入札
257	森林管理道洪梨一ノ渡線(洪梨工区)法面工事	法面処理工事	25,097,000	22,579,770	89.96%	(株)山長建設	4	簡易2型	沿岸農林部	
258	宮古港藤原地区臨港道路排水施設補修工事	土木工事 C	21,565,000	19,293,603	89.46%	(株)宮古日舗	10		宮古土木セ	
259	主要地方道宮古岩泉線ほか館合地区ほか舗装補修工事	舗装工事 A	45,024,000	40,355,000	89.62%	三好建設(株)	1	簡易2型	宮古土木セ	
260	宮古港鍛ヶ崎地区岸壁(-5.0m)ほか防食工事	土木工事 B	35,364,000	31,918,000	90.25%	大坂建設(株)	3	簡易2型	宮古土木セ	
261	一般国道340号和井内~押角工区道路改良(その3)工事	土木工事 A	56,071,000	50,450,000	89.97%	(株)小山田組	2	簡易2型	宮古土木セ	
262	一般国道106号川内地区舗装補修(その2)工事	舗装工事 A	87,740,000	79,128,000	90.18%	三好建設(株)	2	簡易2型	宮古土木セ	
263	一般国道106号ほか松山地区ほか舗装補修工事	舗装工事 A	74,861,000	67,370,000	89.99%	三好建設(株)	1	簡易2型	宮古土木セ	
264	一般国道106号西家第一トンネル補修工事	グラウト工事	89,884,000	81,072,000	90.19%	(株)みちのくリアルイズ	4	簡易2型	宮古土木セ	
265	一般国道106号門馬トンネル補修工事	グラウト工事	84,740,000	76,350,000	90.09%	(株)大久保建設	5	簡易2型	宮古土木セ	
266	一般国道106号ほか川井地区ほか交通安全施設設置工事	塗装工事	31,679,000	28,280,900	89.27%	(株)東北工商	4	簡易2型	宮古土木セ	
267	宮古港高浜地区港湾施設補修工事	土木工事 C	8,572,000	7,900,000	92.16%	大坂建設(株)	1		宮古土木セ	
268	一般国道340号和井内~押角工区道路改良(その2)工事	土木工事 B	23,226,000	22,600,000	97.30%	(有)西澤組	3	簡易2型	宮古土木セ	
269	宮古港藤原地区電気設備(照明)修繕工事	電気設備工事 B	3,937,000	3,487,000	88.56%	館沢電気(株)	5		宮古土木セ	低入札あり
270	宮古港藤原地区臨港道路補修ほか工事	舗装工事 A	34,881,000	31,426,000	90.09%	三好建設(株)	2	簡易2型	宮古土木セ	
271	二級河川刈屋川筋ほか刈屋地区ほか河川海岸等維持修繕(護岸工)工事	土木工事 B	27,394,000	26,500,000	96.73%	(株)小成良治商店	3	簡易2型	宮古土木セ	
272	二級河川関口川筋山田地区河道掘削工事	土木工事 C	12,793,000	10,880,000	85.04%	上野建設(有)	6		宮古土木セ	低入札
273	二級河川津軽石川筋津軽石地区河道掘削工事	土木工事 B	30,877,000	30,850,000	99.91%	斎藤工業(株)	3	簡易2型	宮古土木セ	
274	二級河川大沢川筋大沢地区河道掘削工事	土木工事 C	8,717,000	7,409,000	84.99%	上野建設(有)	7		宮古土木セ	低入札
275	二級河川長沢川筋松山地区河道掘削工事	土木工事 C	17,272,000	14,740,000	85.34%	MIYABI(株)	9		宮古土木セ	低入札
276	二級河川近内川筋千徳地区河道掘削工事	土木工事 B	26,675,000	26,500,000	99.34%	(株)STELLA	3		宮古土木セ	
277	二級河川閉伊川筋墓目地区ほか河道掘削工事	土木工事 B	45,344,000	44,500,000	98.13%	ヤマキ総業(株)	5	簡易2型	宮古土木セ	
278	二級河川神田川筋八幡水神地区河道掘削工事	土木工事 C	8,987,000	7,699,000	85.66%	MIYABI(株)	10		宮古土木セ	低入札
279	二級河川織笠川筋織笠地区河道掘削工事	土木工事 B	23,930,000	22,360,000	93.43%	(有)藤沢組	4		宮古土木セ	
280	山田漁港水産物供給基盤機能保全(臨港道路ほか)工事	土木工事 C	9,079,000	7,778,300	85.67%	(株)STELLA	2		宮古水産振興	低入札
281	大沢漁港水産物供給基盤機能保全(防波堤その5)工事	土木工事 A	81,614,000	74,356,000	91.10%	大坂建設(株)	1	簡易2型	宮古水産振興	
282	大浦漁港水産物供給基盤機能保全(-4.0m岸壁その3)工事	土木工事 A	89,304,000	81,405,000	91.15%	大坂建設(株)	1	簡易2型	宮古水産振興	
283	船越漁港水産生産基盤整備(東第一防波堤)工事	土木工事 A	72,547,000	65,943,000	90.89%	大坂建設(株)	1	簡易2型	宮古水産振興	
284	茂師漁港災害復旧(5災県第1号護岸)工事	土木工事 C	8,576,000	7,700,000	89.78%	(有)熊谷住建	4		宮古水産振興	

## 入札方式別発注工事一覧表

普通会計(知事部局等)

条件付一般競争入札(予定価格(税込み)1億円未満)

(期間 令和5年10月1日~令和6年3月31日)

番号	工事名	工種・等級	予定価格 (税抜) (円)	当初契約金額 (税抜) (円)	落札率	契約の相手方	応札者数	総合評価	工事担当	備考
285	田老地区水産環境整備(摂待漁場その3)工事	土木工事 C	19,250,000	17,344,000	90.09%	大坂建設(株)	1		宮古水産振興	
286	重茂漁港水産生産基盤整備(護岸)工事	土木工事 B	52,359,000	51,000,000	97.40%	沢与建設(株)	5	簡易2型	宮古水産振興	
287	岩手県立宮古高等技術専門学校大教室 地エアコン設備工事	管設備工事 B	2,680,000	2,350,000	87.68%	(有)三協ボイラー商会	5		宮古高等技術	低入札
288	森林管理道高内沢線災害復旧工事	土木工事 C	6,590,000	5,900,000	89.52%	MIYABI(株)	6	簡易2型	岩泉林務出張	
289	森林管理道惣畑向線改良工事	土木工事 A	69,827,000	63,400,000	90.79%	県北緑化(株)	5	簡易2型	宮古林務室	
290	森林管理道平波沢線(第2工区、その2)開設工事	土木工事 A	61,895,000	55,900,000	90.31%	熊谷建設(株)	6	簡易2型	宮古林務室	
291	四十八坂地区復旧治山工事	土木工事 A	68,095,000	61,623,000	90.49%	三好建設(株)	5	簡易2型	宮古林務室	低入札
292	松前沢地区予防治山工事	土木工事 B	24,458,000	24,400,000	99.76%	(有)澤里土木工業	1		宮古林務室	
293	鈴久名地区復旧治山工事	土木工事 C	8,859,000	7,641,000	86.25%	佐藤土木工業(有)	9		宮古林務室	低入札
294	森林基幹道松橋線法面工事	法面処理工事	62,436,000	56,500,000	90.49%	佐藤建設(株)	3	簡易2型	宮古林務室	
295	森林管理道牛伏高德線開設工事	土木工事 A	58,867,000	53,224,000	90.41%	三好建設(株)	4	簡易2型	宮古林務室	
296	一般国道340号浅内地区道路災害防除(落石対策)工事	法面処理工事	33,531,000	30,250,000	90.21%	県北緑化(株)	4	簡易2型	岩泉土木セ	
297	一般国道455号中家地区舗装補修工事	舗装工事 A	15,331,000	13,620,000	88.83%	熊谷建設(株)	3	簡易2型	岩泉土木セ	
298	一般県道大川松草線小焼巻地区舗装補修工事	舗装工事 A	27,303,000	24,401,000	89.37%	熊谷建設(株)	3	簡易2型	岩泉土木セ	
299	一般国道340号浦場地区ほか交通安全施設整備(区画線)工事	塗装工事	9,066,000	8,002,853	88.27%	協積産業(株)	7		岩泉土木セ	低入札あり
300	主要地方道岩泉井賀普代線白池地区ほか道路災害復旧(4災18号ほか)工事	土木工事 C	21,282,000	19,118,000	89.83%	(有)熊谷住建	8	簡易2型	岩泉土木セ	低入札あり
301	一般県道安家玉川線茂井の2地区ほか道路災害復旧(5災23号ほか)工事	法面処理工事	11,353,000	10,140,000	89.31%	宮城建設(株)	4	簡易2型	岩泉土木セ	
302	浅内の沢筋上野地区管理用道路設置その2工事	土木工事 A	79,910,000	72,700,000	90.97%	熊谷建設(株)	2	簡易2型	岩泉土木セ	
303	二級河川小本川筋小本川水門機械設備更新(その3)工事	機械設備工事	63,333,000	59,000,000	93.15%	(株)IHIインフラ建設	1	簡易2型	岩泉土木セ	
304	一般県道普代小屋瀬線松林~坂本地区ほか道路改良(3工区その1)ほか工事	土木工事 C	13,419,000	13,300,000	99.11%	(有)三上建設	2		岩泉土木セ	
305	一般国道455号巖野地区道路災害復旧(5災24号)工事	土木工事 C	14,715,000	13,150,000	89.36%	(有)三上建設	7	簡易2型	岩泉土木セ	低入札あり
306	主要地方道久慈岩泉線根玉地区道路災害復旧(5災20号)工事	土木工事 B	29,732,000	28,931,000	97.30%	(株)佐藤組	1	簡易2型	岩泉土木セ	
307	一般県道普代小屋瀬線松ヶ沢地区ほか県単交通安全施設整備(防護柵修繕ほか)工事	土木工事 C	8,824,000	7,883,000	89.33%	佐々総業(株)	4	簡易2型	岩泉土木セ	
308	一般国道455号中家地区ほか県単交通安全施設整備(横断防止柵ほか)工事	土木工事 C	9,875,000	9,391,000	95.09%	佐藤土木工業(有)	3	簡易2型	岩泉土木セ	
309	小本港小本浜地区灯浮標設置工事	土木工事 C	3,280,000	2,900,000	88.41%	宮城建設(株)	1	簡易2型	岩泉土木セ	低入札
310	二級河川安家川筋高須賀地区残土処理地整備ほか工事	土木工事 C	10,012,000	8,960,000	89.49%	佐々総業(株)	3	簡易2型	岩泉土木セ	
311	岩泉地区中野職員公舎給水ポンプユニット更新工事	管設備工事 B	2,510,000	2,384,000	94.98%	(株)共進設備	1		岩泉土木セ	
312	一般県道普代小屋瀬線半城子地区ほか道路災害復旧(4災15号ほか)工事	土木工事 C	22,472,000	20,150,000	89.66%	(有)西倉建設	3	簡易2型	岩泉土木セ	低入札あり
313	二級河川松前川筋松前沢地区床止め工事	土木工事 C	10,587,000	9,350,000	88.31%	佐々総業(株)	2	簡易2型	岩泉土木セ	低入札
314	二級河川大川筋日蔭地区護岸その2工事	土木工事 B	45,665,000	45,200,000	98.98%	横田建設(株)	1	簡易2型	岩泉土木セ	
315	二級河川普代川筋合地区河道掘削工事	土木工事 C	12,407,000	11,067,000	89.19%	アート工業(株)	5	簡易2型	岩泉土木セ	低入札
316	一般県道大川松草線本町~大広地区道路改良(その5)工事	土木工事 C	10,355,000	9,315,000	89.95%	(有)五日市建設	4	簡易2型	岩泉土木セ	
317	一般国道455号下根岸橋ほか橋梁補修工事	土木工事 A	73,939,000	66,500,000	89.93%	ONOSHIN(株)	2	簡易2型	岩泉土木セ	
318	枝成沢地区機能強化・老朽化対策工事	土木工事 B	31,249,000	28,100,000	89.92%	(株)正栄	1	簡易2型	県北林務部	
319	森林管理道八木玉川線舗装工事	舗装工事 A	44,821,000	40,430,000	90.20%	山口建設(株)	3	簡易2型	県北林務部	

## 入札方式別発注工事一覧表

普通会計(知事部局等)

条件付一般競争入札(予定価格(税込み)1億円未満)

(期間 令和5年10月1日~令和6年3月31日)

番号	工事名	工種・等級	予定価格 (税抜) (円)	当初契約金額 (税抜) (円)	落札率	契約の相手方	応札者数	総合評価	工事担当	備考
320	大沢地区県単治山(緊急浚渫)工事	土木工事 C	13,704,000	12,231,000	89.25%	久慈新港運輸(株)	3		県北林務部	
321	主要地方道戸呂町軽米線戸呂町第2トンネルほか補修工事	土木工事 B	37,221,000	33,350,000	89.59%	外里建設(株)	1	簡易2型	県北土木部	
322	一般国道281号ほか大川目町地区ほか交通安全施設(区画線ほか)設置工事	塗装工事	32,926,000	29,414,000	89.33%	協積産業(株)	4	簡易2型	県北土木部	
323	一般国道281号大川目町地区防護柵更新工事	土木工事 C	13,155,000	11,480,000	87.26%	久慈新港運輸(株)	7		県北土木部	低入札
324	一般国道395号ほか侍浜町地区ほか道路舗装補修工事	舗装工事 A	22,459,000	20,025,000	89.16%	宮城建設(株)	5	簡易2型	県北土木部	低入札あり
325	一般県道明戸八木線ほか大野地区ほか道路舗装補修工事	舗装工事 A	22,564,000	20,110,000	89.12%	宮城建設(株)	5	簡易2型	県北土木部	低入札
326	一般国道281号ほか大川目町地区ほか道路舗装補修工事	舗装工事 A	23,972,000	21,385,000	89.20%	宮城建設(株)	5	簡易2型	県北土木部	低入札あり
327	一般国道395号鳥谷地区冠水対策工事	土木工事 C	9,290,000	9,100,000	97.95%	林崎建設(株)	2		県北土木部	
328	一般県道侍浜夏井線横沼地区側溝修繕工事	土木工事 C	4,442,000	4,000,000	90.04%	久慈新港運輸(株)	5		県北土木部	
329	主要地方道八戸大野線向田地区側溝修繕工事	土木工事 C	4,387,000	4,260,000	97.10%	中道建設(株)	3		県北土木部	
330	二級河川久慈川筋三日町橋上地区河川災害復旧(5災26号)工事	土木工事 A	67,834,000	61,460,000	90.60%	畑田建設工業(株)	8	簡易2型	県北土木部	低入札あり
331	二級河川宇部川筋石渡橋下地区河川災害復旧(5災28号)工事	土木工事 C	9,509,000	8,484,800	89.22%	林崎建設(株)	5		県北土木部	
332	二級河川日野沢川筋野場橋上地区ほか災害復旧(4災25号・22号)工事	土木工事 B	24,840,000	22,356,000	90.00%	外里建設(株)	3	簡易2型	県北土木部	
333	二級河川田沢川筋枝成沢地区河川災害復旧(4災19号)工事	土木工事 C	10,780,000	9,624,900	89.28%	(有)十門地建設	4		県北土木部	
334	二級河川宇部川筋ほか宇部地区ほか河道掘削工事	土木工事 A	55,459,000	50,420,000	90.91%	蒲野建設(株)	9	簡易2型	県北土木部	低入札
335	一般国道281号鱒滝トンネル舗装補修工事	舗装工事 A	27,338,000	24,402,000	89.26%	兼田建設(株)	3	簡易2型	県北土木部	低入札
336	二級河川小屋畑川筋長内地区伏せ越し水路新設工事	土木工事 A	64,925,000	58,700,000	90.41%	兼田建設(株)	9	簡易2型	県北土木部	低入札あり
337	主要地方道久慈岩泉線根井口橋橋梁補修工事	土木工事 A	71,026,000	63,435,000	89.31%	山口建設(株)	6	簡易2型	県北土木部	低入札
338	主要地方道久慈岩泉線赤防橋橋梁補修工事	土木工事 A	82,589,000	74,000,000	89.60%	北星鉱業(株)	8	簡易2型	県北土木部	低入札あり
339	一般国道395号阿子木地区側溝整備(その6)工事	土木工事 C	13,034,000	13,034,000	100.00%	林崎建設(株)	1		県北土木部	
340	一般国道281号ほか大川目地区ほか防護柵更新工事	土木工事 C	11,424,000	9,980,000	87.35%	久慈新港運輸(株)	5		県北土木部	低入札
341	一般国道281号大滝地区道路災害復旧(4災67号)工事	土木工事 C	5,186,000	5,148,000	99.26%	(有)根井建設	2	簡易2型	県北土木部	
342	二級河川明内川筋野田地区河川災害復旧(4災26号)工事	土木工事 C	8,228,000	7,337,600	89.17%	林崎建設(株)	2		県北土木部	
343	主要地方道一戸山形線日野沢の1地区ほか災害復旧(4災69号・24号)工事	土木工事 B	23,446,000	21,100,000	89.99%	(株)晴山石材建設	4	簡易2型	県北土木部	低入札あり
344	二級河川宇部川筋宇部地区河川災害復旧(4災23号)工事	土木工事 C	14,366,000	12,850,000	89.44%	(有)十門地建設	2	簡易2型	県北土木部	
345	二級河川久慈川筋大川目地区河川災害復旧(4災20号)工事	土木工事 A	69,847,000	63,300,000	90.62%	兼田建設(株)	8	簡易2型	県北土木部	低入札あり
346	二級河川瀬月内川筋来内地区維持修繕工事	土木工事 C	13,315,000	12,000,000	90.12%	久慈デベロップメント(有)	1		県北土木部	
347	二級河川茂市川筋芦生地区ほか維持修繕工事	土木工事 B	42,053,000	37,910,000	90.14%	中村建設(株)	4	簡易2型	県北土木部	
348	二級河川長内川筋川崎地区護岸工ほか工事	土木工事 A	54,895,000	49,571,000	90.30%	(株)小山組	9	簡易2型	県北土木部	低入札あり
349	種市漁港水産物供給基盤機能保全(西防波堤ほか)工事	土木工事 B	23,388,000	21,075,000	90.11%	梨子建設(株)	1	簡易2型	県北水産部	低入札
350	経営体育成基盤整備事業泉沢・中平地区第6号工事	土木工事 C	11,107,000	9,923,000	89.34%	(有)十門地建設	2		県北農村整備	
351	滝ダム堰堤改良(予備発電設備更新ほか)工事	電気設備工事 A	48,714,000	45,940,000	94.30%	高畑電機(株)	8	簡易2型	滝ダム管理事	低入札あり
352	一般国道340号ほか小倉地区ほか舗装補修工事	舗装工事 A	40,045,000	35,900,000	89.64%	(株)丹野組	3	簡易2型	二戸土木セ	
353	主要地方道二戸九戸線ほか福岡地区ほか舗装補修工事	舗装工事 A	43,576,000	39,100,000	89.72%	(株)丹野組	2	簡易2型	二戸土木セ	
354	一般県道姉帯戸田線名子根地区道路災害復旧(4災47号)工事	土木工事 C	9,497,000	8,800,000	92.66%	(有)北嶋工務店	7		二戸土木セ	低入札あり
355	一般国道395号ほか小軽米地区ほか交通安全施設設置工事	土木工事 C	18,446,000	15,564,800	84.38%	(有)工藤組	9		二戸土木セ	低入札



## 入札方式別発注工事一覧表

普通会計(知事部局等)

条件付一般競争入札(予定価格(税込み)1億円未満)

(期間 令和5年10月1日~令和6年3月31日)

番号	工事名	工種・等級	予定価格 (税抜) (円)	当初契約金額 (税抜) (円)	落札率	契約の相手方	応札者数	総合評価	工事担当	備考
356	主要地方道一戸山形線ほか伊保内地区ほか区画線設置工事	塗装工事	18,612,000	16,100,000	86.50%	岩手道路開発(株)	7		二戸土木セン	低入札
357	一級河川平糠川筋小鳥谷地区河川災害復旧(4災41号)工事	土木工事 C	10,159,000	8,615,900	84.81%	(株)アシストライズ	9		二戸土木セン	低入札
358	主要地方道一戸葛巻線奥通1号橋橋梁補修工事	土木工事 B	25,455,000	25,450,000	99.98%	(有)菅野組	3		二戸土木セン	
359	二戸高等技術専門学校管理教室棟暖房機更新工事	管設備工事 B	5,920,000	5,387,000	90.99%	(株)共進設備	2		二戸高等技術	低入札
360	経営体育成基盤整備事業山内地区第10号工事	土木工事 B	45,035,000	44,900,000	99.70%	(有)荒谷建設	2		二戸農村整備	
361	経営体育成基盤整備事業山内地区第9号工事	土木工事 B	46,867,000	46,850,000	99.96%	(株)東野組	1		二戸農村整備	
362	経営体育成基盤整備事業山内地区第8号工事	土木工事 B	43,605,000	43,500,000	99.75%	内沢建設(有)	1		二戸農村整備	
363	農地整備事業(経営体育成型)鳥海地区第16号工事	土木工事 C	17,262,000	15,463,481	89.58%	昭和建設工業(株)	2		二戸農村整備	

(参考: 予定価格1億円未満)

契約件数	363 件	
契約金額(税抜)	10,224,283,361 円	11,246,711,697 円 契約金額(税込)
予定価格(税抜)	11,114,945,000 円	12,226,439,500 円 予定価格(税込)
平均落札率	91.98 %	
総合評価落札方式	204 件	
低入札の発生	119 件	
うち低入札落札	68 件	

## 入札方式別発注工事一覧表

普通会計(知事部局等)

随意契約(予定価格(税込み)250万円超)

(期間 令和5年10月1日～令和6年3月31日)

番号	工事名	工種・等級	予定価格(税抜)(円)	当初契約金額(税抜)(円)	落札率	契約の相手方	随意契約条項	随意契約理由	見積者数	工事担当	備考
1	一般県道安家玉川線根井地区道路災害応急本復旧(5災30号)工事	土木工事 C	2,322,000	2,320,000	99.91%	プレステック(株)	第5号	豪雨による河川の増水に伴い、道路流出が発生し、全面通行止めを解除するために早急に着手する必要があるため。	1	県北土木部	
2	基幹水利施設ストックマネジメント事業薄衣地区緊急補修工事(その2)	土木工事 A	2,467,000	2,460,000	99.71%	(株)小山建設	第5号	突発事故に係る補修工事であり、緊急に施工する必要があるため。	1	一関農村整備	
3	早池峰ダム災害復旧(流木等緊急除去)工事	土木工事 C	2,769,000	2,632,000	95.05%	(株)共和緑化	第5号	豪雨により流木が流れ込みダム管理に影響が生じ、緊急に除去の必要があるため。	1	花巻土木セン	
4	北東北三県名古屋合同事務所移転整備工事	建築一式工事 C	2,703,880	2,690,000	99.48%	(株)丹青社名古屋支店	第2号	ビル管理者から指定業者以外の業者による施工が認められておらず、その性質又は目的が競争入札に適さないため。	1	商工企画室	
5	遠野第二ダム無停電電源装置修繕工事	通信設備工事	2,863,000	2,700,000	94.30%	河北通信工業(株)	第2号	既設設備に精通している者との契約が必要のため。	1	遠野土木セン	
6	岩手県立水産科学館浄化槽内設備修繕工事	管設備工事 B	3,097,600	2,800,000	90.39%	(株)宮古衛生社	第2号	市町村長から浄化槽清掃業の許可を受けた業者及び知事の登録を受けた保守点検業者が実施しなければならず競争入札に適さないため。	1	水産振興課	
7	いわて子どもの森空調設備改修工事	管設備工事 B	2,960,000	2,890,000	97.63%	(株)トリス	第8号	条件付一般競争入札の公告を行ったが入札参加希望者がなかったため。	2	子ども子育て	
8	基幹水利施設ストックマネジメント事業門崎地区緊急補修工事	機械設備工事	3,697,000	3,100,000	83.85%	(株)富士電業社	第5号	電気、機械設備等の故障に伴う緊急復旧工事のため。	1	一関農村整備	
9	経営体育成基盤整備事業清田地区第12号工事	土木工事 C	3,858,000	3,790,000	98.23%	(公社)岩手県農業公社	第2号	企画提案型で公募し、企画提案書提出者が1者のため。	1	一関農村整備	
10	向中野宿舍1号棟給排水管更新工事	管設備工事 B	3,800,000	3,800,000	100.00%	旭管工(株)	第8号	条件付一般競争入札の公告を行ったが入札参加希望者がなかったため。	1	会計課	
11	一般県道343号山口地区道路舗装補修その2工事	舗装工事 B	3,848,000	3,800,000	98.75%	(株)山友建設	第6号	工事の安全確保及び適正な施工確保のため、現在施工中の工事と一体的に施工する必要があるため。	1	千厩土木セン	
12	基幹水利施設ストックマネジメント事業岩手6期地区(金成揚水機場)第4号工事	機械設備工事	4,038,000	3,960,000	98.06%	平野機工(株)	第8号	条件付一般競争入札の公告を行ったが入札参加希望者がなかったため過年度に受注実績のある2者を選定したものの。	2	大船渡農林振	
13	二級河川津軽石川筋津軽石川水門予備発電機ほか補修工事	電気設備工事 A	4,729,000	4,700,000	99.38%	東芝インフラシステムズ(株)	第2号	既設設備に精通している者と契約する必要があるため。	1	宮古土木セン	
14	主要地方道岩泉平井賀普代線松前沢地区ケーブル移設工事	電気設備工事 A	4,763,000	4,750,000	99.72%	富士通ネットワークソリューションズ(株)	第2号	当該設備固有のシステム制御及び接続・連携動作を熟知しているものと契約を締結する必要があるため。	1	岩泉土木セン	
15	いわて県民情報交流センター防火シャッター改修工事	建築一式工事 C	5,030,000	5,000,000	99.40%	三和シャッター工業(株)	第2号	製造・設置した者以外が施工させた場合に事故や不具合発生時の契約不適合責任の範囲が不明確になるため。	1	若者女性協働	
16	経営体育成基盤整備事業真城北地区第13号工事	機械設備工事	5,793,000	5,750,000	99.25%	北日本機械(株)	第2号	既設設備の一部改良工事であることから、構造等に精通している設備施工業者と契約を締結する必要があるため。	1	県南農村整備	
17	主要地方道花泉藤沢線馬ノ舟地区道路災害復旧(5災第6号)工事	土木工事 C	6,221,000	5,800,000	93.23%	(有)タカラ住建	第5号	入札不調となり、非出水期である5月末までに復旧を行う必要があるため。	3	千厩土木セン	
18	基幹水利施設ストックマネジメント事業谷内第2号地区(毒沢サイホン)緊急補修工事	土木工事 A	6,068,000	6,050,000	99.70%	(株)大久保建設	第5号	用水路の漏水事故で法面の崩壊土砂が河川へ流出するなど影響が出ており、緊急に復旧の必要があるため。	1	北上農村整備	

## 入札方式別発注工事一覧表

普通会計(知事部局等)

随意契約(予定価格(税込み)250万円超)

(期間 令和5年10月1日～令和6年3月31日)

番号	工事名	工種・等級	予定価格 (税抜) (円)	当初契約金額 (税抜) (円)	落札率	契約の 相手方	随意 契約 条項	随意契約理由	見 積 者 数	工 事 担 当	備 考	
19	岩手県立療育センター 酸素供給設備改修工事	機械 設備 工事	7,090,000	6,978,000	98.42%	共立医科 器械(株)	第2号	施工者以外が施工させた場合に、設 備不具合時の責任所在が不明確にな るため。	1	障がい 保健福		
20	久慈地区合同庁舎消火 設備更新工事	消防 設備 工事	9,340,000	9,100,000	97.43%	岩手ノーミ (株)	第8号	条件付一般競争入札の公告を行った が入札参加希望者がなかったため。	3	管財課		
21	オノ神沢筋中里地区砂 防設備災害復旧(仮締 切堤)応急工事	土木 工事	B	15,093,000	14,935,000	98.95%	県北緑化 (株)	第5号	令和5年8月の集中豪雨により被災し た既存砂防施設の応急工事を行うも のであり、「災害時における応急対応 業務に関する協定」に基づくものであ るため。	1	岩泉土 木セン	
22	宮古地区水防警報設備 更新(その3)工事	通信 設備 工事	16,644,000	16,600,000	99.73%	富士通Jap an(株)	第2号	既設設備に精通している者と契約す る必要があるため。	1	宮古土 木セン		
23	経営体育成基盤整備事 業小山中央南地区第10 号工事	土木 工事	A	23,379,000	23,000,000	98.37%	工藤建設 (株)	第6号	本体工事と密接に関連する付帯的な 工事であるため。	1	県南農 村整備	
24	経営体育成基盤整備事 業下大桑地区第6号工 事	土木 工事	B	24,057,000	24,000,000	99.76%	(公社)岩 手県農業 公社	第2号	企画提案型で公募し、企画提案書提 出者が1者のため。	1	一関農 村整備	
25	二級河川久慈川筋三日 町橋上地区河川災害応 急復旧(5災26号)工事	土木 工事	A	24,102,000	24,100,000	99.99%	畑田建設 工業(株)	第5号	出水期に伴う築堤の破堤を防ぐため、 速やかな工事着手及び完了を目指す ため。	1	県北土 木部	
26	経営体育成基盤整備事 業小山中央南地区第11 号工事	土木 工事	A	25,022,000	25,000,000	99.91%	及常建設 (株)	第6号	本体工事と密接に関連する付帯的な 工事であるため。	1	県南農 村整備	
27	経営体育成基盤整備事 業笹谷地区第7号工事	土木 工事	B	25,461,000	25,400,000	99.76%	(公社)岩 手県農業 公社	第2号	企画提案型で公募し、企画提案書提 出者が1者のため。	1	一関農 村整備	
28	滝ダム災害復旧応急(流 木等除去)工事	土木 工事	C	26,073,000	25,900,000	99.33%	(有)根井 建設	第5号	大雨によるダム貯水池に大量に流出 した流木等について、ダム管理上早 急に除去する必要があるため。	1	滝ダム 管理事	
29	農地中間管理機構関連 農地整備事業厳美・滝 原ひがし地区第4号工 事	土木 工事	B	28,035,000	28,000,000	99.87%	(公社)岩 手県農業 公社	第2号	企画提案型で公募し、企画提案書提 出者が1者のため。	1	一関農 村整備	
30	一般国道106号箱石ト ネル補修(その2)工事	土木 工事	A	33,648,000	33,600,000	99.85%	刈屋建設 (株)	第7号	別途単独発注に比して著しく有利な価 格で契約を締結することができるた め。	1	宮古土 木セン	
31	経営体育成基盤整備事 業梁川西部地区第10 号工事	土木 工事	B	42,239,000	42,200,000	99.90%	公益社団 体法人 岩 手県農業 公社	第2号	企画提案型で公募し、企画提案書提 出者が1者のため。	1	県南農 村整備	
32	鳴之越地区海岸島の沢 水門陸隔遠隔監視制御 設備更新工事	電気 設備 工事	A	44,348,000	44,300,000	99.89%	富士通Jap an(株)	第2号	システム安定化の観点から既存シス テム構築者と契約を締結する必要が あるため。	1	岩泉土 木セン	
33	経営体育成基盤整備事 業真城南地区第8号工 事	土木 工事	B	50,638,000	50,600,000	99.92%	公益社団 体法人 岩 手県農業 公社	第2号	企画提案型で公募し、企画提案書提 出者が1者のため。	1	県南農 村整備	
34	農村地域防災減災事業 北照井堰地区第16号工 事	土木 工事	B	54,432,000	54,000,000	99.20%	(株)仁田 工務店	第5号	入札不調となり、取水期に間に合うよ う緊急に行う必要があるため。	3	一関農 村整備	
35	茂師漁港災害復旧(5災 県第2号泊地ほか)工事	土木 工事	A	65,312,000	65,000,000	99.52%	大坂建設 (株)	第5号	大雨被害による応急工事であり、緊急 に行う必要があるため。	1	宮古水 産振興	
36	農地中間管理機構関連 農地整備事業大森・鳥 の海上第6号工事	土木 工事	A	67,153,000	65,900,000	98.13%	公益社団 体法人 岩 手県農業 公社	第2号	企画提案型で公募し、企画提案書提 出者が1者のため。	1	県南農 村整備	

入札方式別発注工事一覧表

普通会計(知事部局等)

随意契約(予定価格(税込み)250万円超)

(期間 令和5年10月1日~令和6年3月31日)

番号	工事名	工種・等級	予定価格(税抜) (円)	当初契約金額(税抜) (円)	落札率	契約の相手方	随意契約条項	随意契約理由	見積者数	工事担当	備考
37	経営体育成基盤整備事業金成地区第4号工事	土木工事	66,036,000	66,000,000	99.94%	公益社団法人 岩手県農業公社	第2号	企画競争を実施し、企画提案書の提出が1者のみであり、提案の内容が適切であることから選定したものの。	1	大船渡農林振	
38	農地整備事業(経営体育成型)星山・犬吠森地区第19号工事	土木工事 A	131,206,000	130,700,000	99.61%	公益社団法人 岩手県農業公社	第2号	企画提案による公募において選定した者との契約によるもの。	1	盛岡農村整備	
39	鷹生ダム高圧受配電設備更新工事	電気設備工事 A	141,007,000	140,900,000	99.92%	富士電機(株)	第2号	当該受配電設備の設置者であり、設備に熟知したものでなければ施工できないことから、契約の性質及び目的が競争入札に適さないもの。	1	大船渡土木セ	
40	二戸地区水防警報設備更新工事	通信設備工事	160,316,000	160,000,000	99.80%	富士通 Japan(株)	第2号	対象設備は細部について仕様明記がなく、業者毎に独自仕様で製作されることから、同一設備(同一業者)として構築する必要がある。	1	二戸土木センター	
41	経営体育成基盤整備事業若柳中部地区第23号工事	土木工事 A	240,685,000	236,100,000	98.09%	公益社団法人 岩手県農業公社	第2号	企画提案型で公募し、企画提案書提出者が1者のため。	1	県南農村整備	

(参考:随意契約)

契約件数	41 件
契約金額(税抜)	1,381,305,000 円
予定価格(税抜)	1,392,343,480 円
平均落札率	99.20 %

1,519,435,500 円 契約金額(税込)

1,531,577,828 円 予定価格(税込)

自治令施行令第167条の2第1項	第2号	件数	割合	理由
	第2号	22 件	(53.7%)	性質又は目的が競争入札に適さない
	第5号	11 件	(26.8%)	緊急の必要により競争入札に付することができない
	第6号	3 件	(7.3%)	競争入札に付することが不利と認められる
	第7号	1 件	(2.4%)	時価に比べて著しく有利な価格で契約することが見込まれる
	第8号	4 件	(9.8%)	競争入札に付し入札者がいない、又は再度の入札に付し落札者がいない
	第9号	0 件	(0.0%)	落札者が契約を締結しないとき

## 入札方式別発注工事一覧表

資料No. 3

企業会計(医療局)

条件付一般競争入札(予定価格(税込み)1億円以上)

(期間 令和5年10月1日~令和6年3月31日)

番号	工事名	工種・等級	予定価格 (税抜) (円)	当初契約金額 (税抜) (円)	落札率	契約の相手方	応札 者数	総合 評価	工事 担当	備考
1	岩手県立宮古病院付帯 設備改修(空調設備)工 事	管設備工事 A	2,020,000,000	2,020,000,000	100.00%	エルゴテック(株)・ (株)近藤設備・(株) 伊藤住宅設備特定 共同企業体	1	簡易 1型	医療局	
2	岩手県立宮古病院付帯 設備改修(衛生設備)工 事	管設備工事 A	1,430,000,000	1,428,000,000	99.86%	三和設備工業(株)・ (株)近藤設備・三浦 設備(株)特定共同 企業体	1	簡易 1型	医療局	
3	岩手県立宮古病院付帯 設備改修(電気設備)工 事	電気設備工 事 A	1,994,000,000	1,872,500,000	93.90%	岩館電気(株)・岩手 電工(株)・(株)村山 電機商会特定共同 企業体	2	簡易 1型	医療局	

(参考: 予定価格1億円以上)

契約件数	3 件
契約金額(税抜)	5,320,500,000 円
予定価格(税抜)	5,444,000,000 円
平均落札率	97.73 %
総合評価落札方式	3 件
低入札の発生	0 件
うち低入札落札	0 件

5,852,550,000 円 契約金額(税込)

5,988,400,000 円 予定価格(税込)

入札方式別発注工事一覧表

企業会計(医療局)

条件付一般競争入札(予定価格(税込み)1億円未満)

(期間 令和5年10月1日～令和6年3月31日)

番号	工事名	工種・等級	予定価格 (税抜) (円)	当初契約金額 (税抜) (円)	落札率	契約の相手方	応札 者数	総合 評価	工事 担当	備考
1	岩手県立中央病院医事事務室ほか冷房設備改修工事	管設備 工事 A	13,630,000	12,600,000	92.44%	(株)まるも	3		医療局	
2	岩手県立胆沢病院救急外来室等改修(機械設備)工事	管設備 工事 A	37,520,000	34,600,000	92.21%	(株)ワールド 設備機器	2	簡易 2型	医療局	
3	岩手県立胆沢病院救急外来室等改修(電気設備)工事	電気設 備工事 A	23,740,000	20,890,000	87.99%	新高電気(株)	2		医療局	低入 札
4	岩手県立千厩病院シャワー室改修工事	建築一 式工事 A	5,350,000	4,990,000	93.27%	(株)新田組	1		医療局	
5	岩手県立胆沢病院救急外来室等改修(建築)工事	建築一 式工事 A	48,470,000	44,660,000	92.13%	(株)板宮建設	2	簡易 2型	医療局	
6	岩手県立二戸病院3階病棟ほか冷房設備改修工事	管設備 工事 A	86,140,000	80,050,000	92.93%	(株)トライス	3	簡易 2型	医療局	
7	岩手県立磐井病院共用コンピュータ室ほか冷房設備改修工事	管設備 工事 A	13,240,000	12,300,000	92.90%	(株)ワールド 設備機器	1		医療局	
8	岩手県立千厩病院透析棟屋上防水改修工事	防水工 事	21,030,000	18,514,000	88.03%	マルエス工業 (株)	3		医療局	低入 札
9	岩手県立胆沢病院玄関ホール受付改修工事	建築一 式工事 A	31,450,000	30,600,000	97.29%	(株)板宮建設	3	簡易 2型	医療局	

(参考: 予定価格1億円未満)

契約件数	9 件
契約金額(税抜)	259,204,000 円
予定価格(税抜)	280,570,000 円
平均落札率	92.38 %
総合評価落札方式	4 件
低入札の発生	2 件
うち低入札落札	2 件

285,124,400 円 契約金額(税込)

308,627,000 円 予定価格(税込)

入札方式別発注工事一覧表

資料No. 4

企業会計(企業局)

条件付一般競争入札(予定価格(税込み)1億円以上)

(期間 令和5年10月1日~令和6年3月31日)

番号	工事名	工種・等級	予定価格 (税抜) (円)	当初契約金額 (税抜) (円)	落札率	契約の相手方	応札 者数	総合 評価	工事担当	備考
1	施設総合管理所改修工事	建築一式 工事 A	341,000,000	319,000,000	93.54%	(株)高光建設	5	簡易 2型	企業局	
2	胆沢第二発電所水車発電機基礎改修工事	土木工事 S	462,609,000	426,000,000	92.08%	(株)板宮建設	2	簡易 2型	企業局	
3	胆沢第二発電所電気設備撤去工事	電気設備 工事 A	105,864,000	105,496,000	99.65%	東北発電工業(株)	1		企業局 県南	

(参考: 予定価格1億円以上)

契約件数	3 件
契約金額(税抜)	850,496,000 円
予定価格(税抜)	909,473,000 円
平均落札率	93.51 %
総合評価落札方式	2 件
低入札の発生	0 件
うち低入札落札	0 件

935,545,600 円 契約金額(税込)  
1,000,420,300 円 予定価格(税込)

入札方式別発注工事一覧表

企業会計(企業局)

条件付一般競争入札(予定価格(税込み)1億円未満)

(期間 令和5年10月1日~令和6年3月31日)

番号	工事名	工種・等級	予定価格 (税抜) (円)	当初契約金額 (税抜) (円)	落札率	契約の相手方	応札 者数	総合 評価	工事担当	備考
1	高森高原風力発電所ネットワークカメラ設置工事	通信設備 工事	7,865,000	7,359,000	93.56%	(株)技電工業	4		企業局 施設	
2	松川発電所除塵機改修工事	機械設備 工事	27,149,000	27,000,000	99.45%	北日本機械(株)	1		企業局 施設	
3	四十四田発電所ネットワークカメラ設置工事	通信設備 工事	8,183,000	7,700,000	94.09%	(株)佐々木電機 本店	4		企業局 施設	低入 札あり
4	岩洞第一発電所油流出防止対策ほか工事	機械設備 工事	29,630,000	29,300,000	98.88%	オヤマダエンジ ニアリング(株)	1		企業局 施設	
5	仙人発電所放水路護岸・導流堤補修工事	土木工事 B	51,955,000	51,900,000	99.89%	(株)丸重	2		企業局 県南	
6	相去太陽光発電所エンクロージャ空調機器更新工事	管設備工 事 A	6,008,000	6,000,000	99.86%	(株)近藤設備	3		企業局 県南	

(参考: 予定価格1億円未満)

契約件数	6 件
契約金額(税抜)	129,259,000 円
予定価格(税抜)	130,790,000 円
平均落札率	98.82 %
総合評価落札方式	0 件
低入札の発生	1 件
うち低入札落札	0 件

142,184,900 円 契約金額(税込)

143,869,000 円 予定価格(税込)



## 入札方式別発注工事一覧表

企業会計(企業局)

随意契約(予定価格(税込み)250万円超)

(期間 令和5年10月1日～令和6年3月31日)

番号	工事名	工種・等級	予定価格(税抜) (円)	当初契約金額(税抜) (円)	落札率	契約の相手方	随意契約 条項	随意契約理由	見積 者数	工事 担当	備考
1	胆沢第二発電所若柳堰堤ほかコンクリート構造物補修工事	土木 工事 A	295,493,000	260,000,000	87.98%	(株)平野組	第8号	農業用水供給期間が終了する非灌漑期10～3月の間のみ施工が可能であり、11月下旬より工事着手する必要があるもの。再入札を一般競争入札で行った場合、適切な工期を確保することができないため、随意契約に移行し、工期を確保する必要があるため。	13	企業局	
2	岩洞第二発電所水車発電機分解点検補修及び配電盤ほか更新工事	機械 設備 工事	1,281,531,000	1,270,000,000	99.10%	日立三菱水力株式会社	第2号	既設の設備と密接不可分の関係にあり、同一施工者以外の者に施工させた場合、既設の設備等の使用に著しい支障が生ずるおそれがある	1	企業局	
3	岩洞第一発電所水車発電機分解点検補修及び配電盤更新ほか工事	機械 設備 工事	5,648,182,000	5,640,000,000	99.85%	東芝エネルギーシステムズ株式会社	第2号	既設の設備と密接不可分の関係にあり、同一施工者以外の者に施工させた場合、既設の設備等の使用に著しい支障が生ずるおそれがある	1	企業局	
4	早池峰発電所水車発電機分解点検補修及び配電盤ほか更新工事	電気 設備 工事 A	752,873,000	750,000,000	99.61%	日立三菱水力株式会社	第2号	既設の設備と密接不可分の関係にあり、同一施工者以外の者に施工させた場合、既設の設備等の使用に著しい支障が生ずるおそれがある	1	企業局	
5	逆川揚水所2号ポンプスリップリング補修工事	電気 設備 工事 B	20,777,000	19,900,000	95.77%	(株)日立インダストリアルプロダクツ	第2号	特殊設備であり、設備に熟知、施工出来る唯一の業者のため。	1	企業局 施設	
6	岩洞第一発電所1号発電機下部軸受油槽漏油対策工事	電気 設備 工事 A	17,988,000	17,700,000	98.39%	東芝エネルギーシステムズ(株)	第2号	特殊設備であり、設備に熟知、施工出来る唯一の業者のため。	1	企業局 施設	
7	滝発電所 保守支援装置ほか導入工事	電気 設備 工事 B	17,105,000	17,000,000	99.38%	(株)明電舎	第2号	特殊設備であり、設備に熟知、施工出来る唯一の業者のため。	1	企業局 施設	
8	第二浄水場天日乾燥床砂利入替等工事	土木 工事 C	3,056,000	3,055,000	99.96%	マルケイ建設(株)	第8号	入札公告及び再入札公告を行ったが入札参加希望者がいなかったため。	1	企業局 県南	
9	胆沢第二発電所建屋解体工事	建築 一式 工事 C	10,782,000	10,780,000	99.98%	(株)平野組	第2号	現在施工中の工事の工程上、迅速な工事着手が必要であるため。現在施工中の者以外と契約した場合、安全確保・適正な工事確保に支障が生じる恐れがあるため。	1	企業局 県南	
10	第二浄水場中央監視制御装置補修工事	電気 設備 工事 B	7,266,000	7,000,000	96.33%	(株)明電エンジニアリング	第2号	設備の構造・諸元及び機能を熟知した設置業者と契約しなければ、給水に支障が生じる恐れがあるため。	1	企業局 県南	
11	仙人発電所1.2号入口弁及びバイパス弁分解点検補修工事	機械 設備 工事	215,060,000	214,000,000	99.50%	日立三菱水力(株)	第2号	既設設備と密接不可分の関係にあり、既設メーカー以外が施工した場合、運用に著しい支障が生じる恐れがあるため。	1	企業局 県南	
12	相去太陽光発電所監視システムほか更新補修工事	電気 設備 工事 A	21,387,000	21,000,000	98.19%	(株)ユアテック	第2号	設備の構造及び機能を熟知した納入業者以外では施工が著しく困難であるため。納入業者以外が施工した場合、不具合等発生時の責任の所在が不明となり、復旧に支障が生じるため。	1	企業局 県南	
13	仙人発電所ダム情報監視システム更新工事	通信 設備 工事	36,855,000	36,800,000	99.85%	富士通Japan(株)	第2号	既設機器のソフトウェアの仕様を熟知している製作・設置業者でなければ施工は不可能であるため。当該システムは毎日業務に使用しており、既設から新設への切替に迅速な対応が必要であるため。	1	企業局 県南	

(参考: 随意契約)

契約件数	13 件
契約金額(税抜)	8,267,235,000 円
予定価格(税抜)	8,328,355,000 円
平均落札率	99.26 %

9,093,958,500 円 契約金額(税込)

9,161,190,500 円 予定価格(税込)

地方公営企業法施行令 第167条の2第1項	第2号	11 件 (84.6%)	性質又は目的が競争入札に適さない
	第5号	0 件 (0.0%)	緊急の必要により競争入札に付することができない
	第6号	0 件 (0.0%)	競争入札に付することが不利と認められる
	第7号	0 件 (0.0%)	時価に比べて著しく有利な価格で契約することが見込まれる
	第8号	2 件 (15.4%)	競争入札に付し入札者がいない、又は再度の入札に付し落札者がいない
	第9号	0 件 (0.0%)	落札者が契約を締結しないとき

## 指名停止等措置状況一覧表

指名停止:3件

(期間:令和5年10月1日～令和6年3月31日)

業者名	本社所在地	指名停止期間	該当事項	指名停止の理由
(有)大伸工業	奥州市	R5.10.21 ～ R6.1.20 3月	不正又は不誠実な行為(ICカード不正利用)虚偽記載 【別表第1第1号(1)及び別表第2第5号(2)】	本県発注の「一般県道前沢北上線大袋地区凍結防止剤散布装置設置工事」の入札において、代表者が変更になっているにもかかわらず、変更前の代表者のICカードを使用して入札に参加したこと及び落札候補者となった際、変更前の代表者名で入札参加資格確認調書を提出したことによる。
(株)小田島組	北上市	R5.12.1 ～ R6.1.31 2月	契約違反 【別表第1第4号(3)ア】	本県発注の「一般県道北上和賀線小田中地区道路改良舗装(その2)工事」において、地下に埋設された水道管を破損させる事故を起こしたにもかかわらず、その事実を隠蔽し、発注者である県への報告を怠ったことによる。
藤根建設(株)	八幡平市	R5.12.28 ～ R6.1.27 1月	工事関係者事故(県発注工事) 【別表第1第7号(1)】	令和5年11月14日、本県発注の「小安孫沢地区砂防堰堤築造工事」において、工事の安全管理の措置が不適切であったため、作業員1名が軽傷を負ったことによる。

警告:なし

注意:1件

(期間:令和5年10月1日～令和6年3月31日)

業者名	本社所在地	該当事項	措置の理由
(株)横沢工業所	奥州市	公衆損害事故(県発注工事) 【別表第1第5号(1)】	令和6年2月12日、本県発注の「経営体育成基盤整備事業角川原地区第6号工事」において、奥州市水道管を破損し43戸に断水の損害を与えたことによる。

## 抽出工事一覧表

## 一般競争入札・条件付一般競争入札〔予定価格1億円以上〕

入札方式	工 事 名	工 事 一 覧 表 掲 載 場 所	事 所 管 業 課	抽 出 理 由
条 件 付 一 般 競 争 入 札	岩手県立宮古病院 付帯設備改修(空調 設備)工事	資料 No. 3 1/2 頁、No. 1	医療局	<ul style="list-style-type: none"> <li>・ 予定価格が最も高い</li> <li>・ 請負率が高い(100%)</li> <li>・ 総合評価落札方式(簡易1型)</li> <li>・ (地区) 医療局</li> <li>・ (工種) 管設備工事</li> </ul>
条 件 付 一 般 競 争 入 札	ヘリコプターテレ ビ中継システム地 上設備更新工事	資料 No. 2 1/17 頁、No. 3	警察本部 警備課	<ul style="list-style-type: none"> <li>・ 予定価格が比較的高い (選定対象では4番目に高い)</li> <li>・ 低入札</li> <li>・ 総合評価落札方式(簡易2型)</li> <li>・ (地区) 本庁地区</li> <li>・ (工種) 通信設備工事</li> </ul>

## 条件付一般競争入札〔予定価格1億円未満〕

入札方式	工 事 名	工 事 一 覧 表 掲 載 場 所	事 所 管 業 課	抽 出 理 由
条 件 付 一 般 競 争 入 札	経営体育成基盤整 備事業山内地区第 9号工事	資料 No. 2 14/17、頁No.361	県北広域振 興局 二戸農林振 興センター 農村整備室	<ul style="list-style-type: none"> <li>・ 予定価格が高い (選定対象では2番目に高い)</li> <li>・ 請負率が高い(99.96%)</li> <li>・ 価格競争方式</li> <li>・ (地区) 二戸</li> <li>・ (工種) 土木工事</li> </ul>

## 随意契約〔予定価格250万円超〕

入札方式	工 事 名	工 事 一 覧 表 掲 載 場 所	事 所 管 業 課	抽 出 理 由
随意契約	鷹生ダム高圧受配 電設備更新工事	資料 No. 2 17/17 頁、No.39	沿岸広域振 興局 土木部 大船渡土木 センター	<ul style="list-style-type: none"> <li>・ 予定価格が比較的高い (選定対象では7番目に高い)</li> <li>・ 請負率が高い(99.92%)</li> <li>・ (地区) 大船渡</li> <li>・ (工種) 電気設備工事</li> <li>・ (随契根拠) 競争不適(第2号)</li> </ul>

**抽出事案説明書**

(担当部局名：医療局・経営管理課)

入札方式	条件付一般競争入札方式				
工事名	岩手県立宮古病院付帯設備改修（空調設備）工事				
工事種別	管設備工事				
工事概要	病院本館 SRC 造一部S造 地上9階建塔屋2階建地下1階建 延床面積 24,415.33 m <sup>2</sup> ほか その他付属建築物に係る付帯設備改修（空調設備）工事一式 改修面積 26,880.26 m <sup>2</sup>				
入札参加資格	1 施工形態 3者の構成員からなる任意に結成された特定共同企業体（以下、「JV」という。） 2 施工実績要件				
	条 件				
	格付	管設備工事 A 級			
	地域	代表者	付さない		
		非代表者① 非代表者②	岩手県内に建設業法に基づく主たる営業所を有すること。		
	施工実績	期間	平成20年4月1日～令和6年2月2日		
		工事内容	代表者	延床面積 14,000 m <sup>2</sup> 以上の建築物に係る管設備工事（空調設備工事を含むものに限る。ただし、建築一式工事における施工実績は含まない。）を施工した実績を有すること。	
			非代表者①	延床面積 7,000 m <sup>2</sup> 以上（以下、代表者と同じ）	
			非代表者②	延床面積 3,500 m <sup>2</sup> 以上（以下、代表者と同じ）	
	形態	代表者 非代表者① 非代表者②	元請（JV 施工の場合は 20% 以上の出資比率）		
	資格	代表者 非代表者①	1 級管工事施工管理技士又はこれと同等以上の資格を有する者で、管工事業に関する監理技術者資格者証及び監理技術者講習修了証（監理技術者講習修了履歴）を有すること。		
		非代表者②	1 級管工事施工管理技士又はこれと同等以上の資格を有すること。		
	技術者	施工経験	期間	平成20年4月1日～令和6年2月2日	
			内容	代表者	延床面積 7,000 m <sup>2</sup> 以上の建築物に係る管設備工事（空調設備工事を含むものに限る。ただし、建築一式工事における施工経験は含まない。）を施工した経験を有すること。
				非代表者①	延床面積 3,500 m <sup>2</sup> 以上（以下、代表者と同じ）
非代表者②				延床面積 1,700 m <sup>2</sup> 以上（以下、代表者と同じ）	
形態		代表者 非代表者① 非代表者②	元請		
配置	代表者 非代表者① 非代表者②	専任配置			
建設業許可	代表者・非代表者① 非代表者②	管工事業に関する特定建設業の許可を有していること。 一般・特定を問わない			

<p>入札参加資格 設定の経緯及 び理由</p>	<p>「条件付一般競争入札における入札参加資格の設定基準」及び「条件付一般競争入札施工実績要件(例)一覧表」を基本として、要件設定を行った。</p> <p>1 施工形態 設定基準別紙1「特定共同企業体発注方針」に基づき、設計額5億円以上の一般的な管設備工事であることから、3者JV発注とした。</p> <p>2 個別要件</p> <p>(1) 地域要件設定理由 設定基準別紙1「特定共同企業体発注方針」及び設定基準別紙3「地域要件の設定基準」に基づき、以下のとおりに設定した。</p> <p>代表者 県外業者又は岩手県内に主たる営業所を有する者 非代表者① 非代表者② 岩手県内に主たる営業所を有する者</p> <p>(2) 施工実績設定理由 設定基準別紙4「施工実績要件及び技術者資格要件等の設定基準」に基づき、3者JVの設計額が5億円以上であることから以下の要件とした。</p> <p>ア 施工実績 本工事が、管設備工事であることから、管設備工事（空調設備工事を含むものに限る。ただし、建築一式工事における施工実績は含まない。）の工事実績を施工実績とした。</p> <p>イ 施工数量 代表者 施工数量（最大延床面積24,415.33㎡）の10分の6程度以上の14,000㎡以上 非代表者① 代表者に求める施工実績の2分の1程度以上となる7,000㎡以上 非代表者② 代表者に求める施工実績の4分の1程度以上となる3,500㎡以上</p> <p>(3) 配置技術者資格要件設定理由 設定基準別紙4「施工実績要件及び技術者資格要件等の設定基準」に基づき、設計金額が5億円以上で3者JVであるため、以下の要件とした。</p> <p>代表者 非代表者① 1級相当以上の資格及び監理技術者資格 非代表者② 1級相当以上の資格</p> <p>(4) 配置技術者施工経験設定理由 設定基準別紙4「施工実績要件及び技術者資格要件等の設定基準」に基づき、設計額が(2)で求める施工実績の2分の1程度以上の数量の施工経験とした。</p> <p>代表者 施工実績（14,000㎡以上）の2分の1程度以上となる7,000㎡以上 非代表者① 施工実績（7,000㎡以上）の2分の1程度以上となる3,500㎡以上 非代表者② 施工実績（3,500㎡以上）の2分の1程度以上となる1,700㎡以上</p> <p>(5) 配置技術者配置要件設定理由 設定基準別紙4「施工実績要件及び技術者資格要件等の設定基準」に基づき、設計額が5億円以上の3者JVであることから、代表者及び非代表者ともに専任配置を要件とした。</p> <p>(6) 建設業許可要件設定理由 設定基準別紙6「その他必要な資格等の設定基準」に基づき、以下の要件とした。</p> <p>代表者 非代表者① 設計額が1億円以上であることから特定建設業の許可要件とした。 非代表者② 配置予定技術者の資格として監理技術者資格を求めていることから、一般・特定を問わないこととした。</p>
<p>入札参加資格 確認申請者数</p>	<p>1者（参入見込：31者）</p>

入札参加者数	1者	無資格者数	0者
契約金額	2,222,000,000円（うち消費税額及び地方消費税の額 202,000,000円）		
無資格理由の説明（無資格とされた業者がある場合のみ記入）			
入札の経緯及び結果	1 要件設定審議会	令和6年1月15日	
	2 公告	令和6年1月19日	
	3 参加申請書・技術提案書の受付	令和6年2月2日	
	4 資格基本事項確認結果通知	令和6年2月2日	
	6 入札	令和6年2月21日	
	7 開札	令和6年2月22日	
	8 入札参加資格確認	令和6年2月26日	
	9 落札決定	令和6年2月28日	
	10 契約締結	令和6年3月28日	

## 条件付一般競争入札要件設定一覧

### 1 工事概要

- (1) 工事番号 05-8-A001-00004  
 (2) 工事名 岩手県立宮古病院付帯設備改修（空調設備）工事  
 (3) 工事場所 宮古市崎鍬ヶ崎第1地割11番地26  
 (4) 工事概要 空調設備工事一式  
 (5) 工期 1,098日間  
 (6) 設計金額 (税込) 2,222,000,000 円 (税抜) 2,020,000,000円

### 2 競争参加資格

#### (1) 施工形態

3者JV（最低出資比率20%）
-----------------

#### (2) 個別要件

		条	件
JV代表者	格付・許可	管設備工事A級・特定建設業許可	
	地域	付さない	
	施工期間	平成 20年4月1日 ~ 令和6年2月2日(入札参加申請期限の日)	
	工事内容	延床面積14,000㎡以上の建築物に係る管設備工事(空調設備工事を含むものに限る。ただし、建築一式工事における施工実績は含まない。)を施工した実績を有すること。 <数量要件計算式> 最大延床面積24,415.33㎡×0.6=14,649.18㎡≧14,000㎡	
	形態	元請(JV施工の場合は20%以上の出資比率)	
	資格	専任配置 1級管工事施工管理技士又はこれと同等以上の資格を有すること。 管工事業に関する監理技術者資格者証及び監理技術者講習修了証(監理技術者講習修了履歴)を有すること。	
非代表者①	資格	専任配置 1級管工事施工管理技士又はこれと同等以上の資格を有すること。 管工事業に関する監理技術者資格者証及び監理技術者講習修了証(監理技術者講習修了履歴)を有すること。	
	経験	元請として延床面積3,500㎡以上の建築物に係る管設備工事(空調設備工事を含むものに限る。ただし、建築一式工事における施工実績は含まない。)を施工した経験を有すること。 <数量要件算定式> 業者に求める施工実績要件7,000㎡×0.5=3,500㎡	
	形態	元請(JV施工の場合は20%以上の出資比率)	
	工事内容	延床面積7,000㎡以上の建築物に係る管設備工事(空調設備工事を含むものに限る。ただし、建築一式工事における施工実績は含まない。)を施工した実績を有すること。 <数量要件計算式> JV代表者に求める施工実績14,000㎡×0.5=7,000㎡	
	施工期間	平成 20年4月1日 ~ 令和6年2月2日(入札参加申請期限の日)	
	地域	岩手県内に建設業法に基づく主たる営業所を有すること	
格付・許可	管設備工事A級・特定建設業許可		
		条	件

非 代 表 者 ②	条 件	
	格付・許可	管設備工事A級・特定または一般建設業許可
	地 域	岩手県内に建設業法に基づく主たる営業所を有すること
	施 期 間	平成 20年4月1日 ~ 令和6年2月2日(入札参加申請期限の日)
	工 事 内 容	延床面積3,500㎡以上の建築物に係る管設備工事(空調設備工事を含むものに限る。ただし、建築一式工事における施工実績は含まない。)を施工した実績を有すること。 <数量要件計算式> JV代表者に求める施工実績 $14,000\text{㎡} \times 0.25 = 3,500\text{㎡}$
	形 態	元請(JV施工の場合は20%以上の出資比率)
	技 術 者	資 格
	経 験	元請として延床面積3,500㎡以上の建築物に係る管設備工事(空調設備工事を含むものに限る。ただし、建築一式工事における施工実績は含まない。)を施工した経験を有すること。 <数量要件算定式> 業者に求める施工実績要件 $3,500\text{㎡} \times 0.5 = 1,750\text{㎡} \approx 1,700\text{㎡}$



条件付一般競争入札参入見込表

工事名 岩手県立宮古病院付帯設備改修(空調設備)工事

1 JV代表者

項目等	条件		実績者数			案	備考	
	資格	施工実績	県内	県外	合計			
(1)	管設備工事 A級	元請として、延床面積14,000㎡以上の建築物に係る管設備工事(空調設備工事を含むものに限る。ただし、建築一式工事における施工実績は含まない。)を施工した実績を有すること。(特定共同企業体の構成員として施工した工事については、出資比率が20%以上の場合のものに限るものとし、その延床面積にあつては、その工事の延床面積に代表者の出資比率に対する当該者の出資比率の割合を乗じて得られた延床面積を施工実績として認めるものとする。)	元請(出資比率20%以上)	21	14	35	○	

2 JV非代表者

項目等	条件		実績者数			案	備考	
	資格	施工実績	県内	県外	合計			
(1)	【県内】 管設備工事 A級	元請として延床面積7,000㎡以上の建築物に係る管設備工事(空調設備工事を含むものに限る。ただし、建築一式工事における施工実績は含まない。)を施工した実績を有すること(特定共同企業体の構成員として施工した工事については、出資比率が20%以上の場合のものに限る。)	元請(出資比率20%以上)	31	-	31	○	
(2)	【県内】 管設備工事 A級	元請として延床面積3,500㎡以上の建築物に係る管設備工事(空調設備工事を含むものに限る。ただし、建築一式工事における施工経験は含まない。)を施工した経験を有すること。	元請(出資比率20%以上)	37	-	37	○	

最大参入見込数 31JV

- ※ 実績は過去15年間の実績であること。
- ※ 指名停止中の者、破産等経営状況が不健全な者は実績者から除いたものであること。
- ※ 電子入札利用者登録を行っていない者を除いたものであること。

## 総合評価落札方式条件付一般競争入札公告

令和6年1月19日

岩手県医療局長 小原 重幸

### 1 工事概要

- (1) 工 事 名 岩手県立宮古病院付帯設備改修（空調設備）工事
- (2) 工事場所 宮古市崎鍬ヶ崎第1地割11番地26
- (3) 工事内容 病院本館 SRC造一部S造 地上9階建塔屋2階建地下1階建  
延床面積24,415.33㎡ほか  
その他附属建築物に係る付帯設備改修（空調設備）工事一式  
改修面積26,880.26㎡
- (4) 工 期 1,098日間
- (5) 予定価格 2,020,000,000円（税抜）

### 2 入札等の予定日時

- (1) 入札日時 令和6年2月21日（水） 午前9時から午後5時まで
- (2) 開札予定日時 令和6年2月22日（木） 午前10時20分

### 3 入札方式

- (1) 本工事は、価格その他の条件が県にとって最も有利なものをもって入札した者を落札者とする総合評価落札方式（簡易1型）による条件付一般競争入札の対象工事である。
- (2) 本工事は、電子入札の対象工事であり、対応についての詳細は「県営建設工事に係る電子入札実施要領」（平成17年1月12日付け総務第838号）による。
- (3) 本工事は、入札参加者の競争参加資格を入札後に審査する事後審査方式の条件付一般競争入札の対象工事である。

### 4 入札参加資格

3者の構成員からなる任意に結成された特定共同企業体（以下「JV」という。）であること。

- (1) 令和5・6年度県営建設工事競争入札参加資格者名簿の管設備工事A級に登録されている者であること。

- (2) JVの代表者となる構成員（以下「代表者」という。）は、次に掲げる要件を満たしていること。

ア 平成20年4月1日以降に、元請として延床面積14,000㎡以上の建築物に係る管設備工事（空調設備工事を含むものに限る。ただし、建築一式工事における施工実績は含まない。）を施工した実績を有すること（特定共同企業体の構成員として施工した工事については、出資比率が20%以上の場合のものに限るものとし、その延床面積にあっては、その工事の延床面積に代表者の出資比率に対する当該者の出資比率の割合を乗じて得られた延床面積を施工実績として認めるものとする。）。

イ 次に掲げる基準を満たす者を主任技術者又は監理技術者として1に示した工事に専任で配置できること。ただし、専任補助者を配置する場合における主任技術者又は監理技術者については、施工経験に関する基準を除く。

(ア) 1級管工事施工管理技士又はこれと同等以上の資格を有すること。

(イ) 平成20年4月1日以降に、元請として延床面積7,000㎡以上の建築物に係る管設備工事（空調設備工事を含むものに限る。ただし、建築一式工事における施工経験は含まない。）を施工した経験を有すること。

- (ウ) 管工事業に関する監理技術者資格者証及び監理技術者講習修了証(監理技術者講習修了履歴)を有すること。
  - (エ) 13 に示す入札参加資格確認書類の提出期限の日前3か月以上継続して雇用している者であること。
  - ウ 専任補助者を配置する場合は、イの基準を満たす者を専任補助者として配置できること。
  - エ 管工事業に関する特定建設業の許可を有していること。
  - オ 構成員のうちで出資比率は最大の者であること。
- (3) J Vの代表者以外の構成員のうち、いずれか一方の者は次に掲げるア、イ、ウ、エ、オ及びケの要件を、他の者は次に掲げるア、カ、キ、ク及びケの要件を満たしていること。
- ア 岩手県内に建設業法に基づく主たる営業所を有すること。
  - イ 平成20年4月1日以降に、元請として延床面積7,000 m<sup>2</sup>以上の建築物に係る管設備工事(空調設備工事を含むものに限る。ただし、建築一式工事における施工実績は含まない。)を施工した実績を有すること(特定共同企業体の構成員として施工した工事については、出資比率が20%以上の場合のものに限る。)
  - ウ 次に掲げる基準を満たす者を主任技術者又は監理技術者として1に示した工事に専任で配置できること。ただし、専任補助者を配置する場合における主任技術者又は監理技術者については、施工経験に関する基準を除く。
    - (ア) 1級管工事施工管理技士又はこれと同等以上の資格を有すること。
    - (イ) 平成20年4月1日以降に、元請として延床面積3,500 m<sup>2</sup>以上の建築物に係る管設備工事(空調設備工事を含むものに限る。ただし、建築一式工事における施工経験は含まない。)を施工した経験を有すること。
    - (ウ) 管工事業に関する監理技術者資格者証及び監理技術者講習修了証(監理技術者講習修了履歴)を有すること。
    - (エ) 13 に示す入札参加資格確認書類の提出期限の日前3か月以上継続して雇用している者であること。
  - エ 専任補助者を配置する場合は、ウの基準を満たす者を専任補助者として配置できること。
  - オ 管工事業に関する特定建設業の許可を有していること。
  - カ 平成20年4月1日以降に、元請として延床面積3,500 m<sup>2</sup>以上の建築物に係る管設備工事(空調設備工事を含むものに限る。ただし、建築一式工事における施工実績は含まない。)を施工した実績を有すること(特定共同企業体の構成員として施工した工事については、出資比率が20%以上の場合のものに限る。)
  - キ 次に掲げる基準を満たす者を主任技術者又は監理技術者として1に示した工事に専任で配置できること。ただし、専任補助者を配置する場合における主任技術者又は監理技術者については、施工経験に関する基準を除く。
    - (ア) 1級管工事施工管理技士又はこれと同等以上の資格を有すること。
    - (イ) 平成20年4月1日以降に、元請として延床面積1,700 m<sup>2</sup>以上の建築物に係る管設備工事(空調設備工事を含むものに限る。ただし、建築一式工事における施工経験は含まない。)を施工した経験を有すること。
    - (ウ) 13 に示す入札参加資格確認書類の提出期限の日前3か月以上継続して雇用している者であること。
  - ク 専任補助者を配置する場合は、キの基準を満たす者を専任補助者として配置できること。
  - ケ 出資比率が20%以上であること。

(4) J Vの構成員は、当該J V以外のJ Vの構成員として本件入札に参加することはできないこと。

## 5 入札保証金 免除

## 6 入札参加申請書等の受付期限及び提出方法

### (1) 入札参加申請書

入札参加希望者は、(3)アに掲げる条件付一般競争入札参加申請書(条件付一般競争入札実施要領様式第3号。以下「入札参加申請書」という。)及び(3)イに掲げる特定県営建設工事共同企業体入札参加資格審査申請書(特定県営建設工事の請負契約に係る競争入札参加者の資格等に関する取扱要領様式第1号)を提出すること。

### (2) 総合評価技術提案書等

入札参加希望者は、価格以外の評価を行うために必要な(3)ウ、エ及びオに掲げる資料(以下「総合評価技術提案書等」という。)を提出すること。

### (3) 提出書類

ア 様式第3号 : 入札参加申請書(構成員がそれぞれ入札参加申請書を作成し、J Vの代表者が取りまとめて提出すること。)

イ 様式第1号 : 特定県営建設工事共同企業体入札参加資格審査申請書(J Vの代表者が提出すること。)

ウ 様式第3号 : 総合評価技術提案書

エ 様式第3-1-1号 : 一般工事用(総合評価技術提案書に添付して提出する資料)

オ 様式第3-3号 : 簡易1型提案事項

なお、様式はホームページ(<https://www.pref.iwate.jp/nyuusatsu/kouji/index.html>)に掲載していること。

### (4) 受付期限及び提出方法

(3)に掲げる提出書類は、岩手県電子入札システム(以下「電子入札システム」という。)により令和6年1月19日(金)午前9時から令和6年2月2日(金)正午までに提出すること。なお、紙入札参加承諾願を入札担当課等の長に提出し受理された場合又は入札担当課等の長から紙入札に切り替える旨の指示があった場合は、令和6年2月2日(金)正午までに岩手県盛岡市内丸11番1号 医療局経営管理課に持参のうえ提出すること。

なお、提出する電子ファイルの容量の上限は3MBとし、これを超える場合には、発注者にあらかじめ電話連絡し、入札参加申請書のみを電子入札システムで提出したうえで、総合評価技術提案書等を令和6年2月2日(金)正午までに岩手県盛岡市内丸11番1号 医療局経営管理課に持参のうえ提出すること。

(5) (3)に掲げるすべての書類(入札参加申請書及び総合評価技術提案書等)を提出できない場合は、入札に参加できないこと。

## 7 入札説明書の配付

入札説明書は、ホームページで配付する。なお、入札参加希望者は、本工事に申請しようとするときは、ホームページを必ず確認し、常に最新の入札説明書及び関係様式を使用すること。

## 8 設計図書及び契約条項の閲覧

設計書(金抜き)、特記仕様書等の閲覧は、ホームページの入札情報公開サービスにより行う。なお、入札情報公開サービスでの閲覧可能期間は、開札日の電子入札システム稼働時間内までとする。

## 9 質問書の受付及び回答方法

設計図書等に対して質問がある場合は、書面(様式任意。FAXによる提出可)により令和6年2月14日(水)午後5時までに、16(1)に示す照会先に提出すること。また、回答は、入札参加者に対し令

和6年2月19日(月)午後5時までにFAXによる送信又はホームページ若しくは入札情報公開サービスへの掲載により行う。

#### 10 入札書の提出方法

- (1) 入札書及び工事費内訳書(総括)は、電子入札システムにより2(1)の入札日時に提出すること。  
ただし、紙入札参加承諾願を入札担当課等の長に提出し受理された場合又は入札担当課等の長から紙入札に切り替える旨の指示があった場合は、2(1)の入札日時に岩手県盛岡市内丸11番1号 医療局経営管理課に持参のうえ提出すること。
- (2) 入札に関する詳細は、総合評価落札方式条件付一般競争入札心得によること。

#### 11 工事費内訳書の提出

- (1) 入札書に記載する入札金額に係る数量、単価及び金額を明らかにした工事費内訳書(以下「内訳書」という。)を作成すること。
- (2) 入札に当たっては、内訳書のうち主要項目を抜粋した工事費内訳書(総括)(条件付一般競争入札実施要領様式第8号)を入札書に添付して提出すること。なお、添付されていない場合等には開札時に入札を無効とすること。
- (3) 内訳書及び工事費内訳書(総括)と入札金額は一致させること(内訳書で積算した工事価格(税抜)の千円未満の端数処理を除く。)。なお、一致しない場合は、13の資格審査時に入札を無効(資格不適合)とすること。

#### 12 総合評価点算定基準

別紙のとおり

#### 13 資格審査時の提出書類

- (1) 開札後、発注機関から入札参加資格確認書類の提出を求められた場合は、提出を指示された日の翌日から起算して2日目の日(休日を除く。)の午後5時までに入札参加資格確認調書(条件付一般競争入札実施要領様式第9号)に確認書類を添えて持参のうえ提出すること。
- (2) 開札後、発注機関から技術提案評価項目Aに係る確認書類の提出を求められた場合は、提出を指示された日の翌日から起算して2日目の日(休日を除く。)の午後5時までに確認書類を持参のうえ提出すること。

#### 14 落札者決定の方法

本工事は、有効な入札を行った入札者について、12により算定した総合評価点の最も高い者を落札者とする。

#### 15 その他

- (1) 本工事は、低入札価格調査制度を適用する。なお、低入札価格調査制度による数値的判断基準及び失格基準の判定に当たっては、判定基準の適用区分(2 建築系工事)を適用する。
- (2) 入札参加申請書及び確認書類に虚偽の記載をした者に対しては、県営建設工事に係る指名停止等措置基準(平成7年2月9日付け建振第281号)に基づき、指名停止等の措置を行うことがある。
- (3) 入札参加資格を満たしている者であっても、不正又は不誠実な行為があった場合、経営状況が著しく不健全であると認められる場合等にあつては、参加資格を認めないことがある。
- (4) 入札参加に要する費用は、入札参加希望者の負担とし、本工事の入札が中止された場合であってもその補償を請求することができないものとする。
- (5) その他詳細については、総合評価落札方式条件付一般競争入札公告〔共通事項〕及び総合評価落札方式条件付一般競争入札説明書に示すとおりとする。

#### 16 照会先

- (1) 一般事項

医療局経営管理課総務担当<電話 019-629-6308 (直通) FAX 019-629-6319>

(2) 総合評価技術提案書に関する事項

医療局経営管理課施設担当<電話 019-629-6314 (直通) >

(別紙(簡1-1))

総合評価点算定基準 (簡易1型：一般工事用)

1 工事名	岩手県立宮古病院付帯設備改修 (空調設備) 工事
2 評価点の算定基準	<p>(1) 評価方法：簡易1型 総合評価点算定基準 (加算方式) 総合評価点=価格評価点+技術評価点 入札価格 価格評価点=100×(1-<math>\frac{\text{入札価格}}{\text{予定価格}}</math>) <u>入札価格が調査基準価格を下回った場合は、入札価格を調査基準価格に置き換えて算定する。</u></p> <p>(2) 技術評価点 (簡易1型20点) 技術評価点=A(10点) + C(10点) (A：技術提案評価項目A、C：技術提案評価項目C)</p> <p>(3) 技術提案評価項目A：一般工事用</p> <p>(4) 企業の施工能力における同種・類似工事の設定 同種工事：元請として延床面積24,415.33㎡以上の建築物に係る管設備工事 (空調設備を含むものに限る。ただし、建築一式工事における施工実績は含まない。)を施工した実績を有すること。 類似工事：元請として延床面積13,000㎡以上の建築物に係る管設備工事 (空調設備を含むものに限る。ただし、建築一式工事における施工実績は含まない。)を施工した実績を有すること。</p> <p>(5) 配置予定技術者の施工経験における同種・類似工事の設定 同種工事：元請として延床面積24,415.33㎡以上の建築物に係る管設備工事 (空調設備を含むものに限る。ただし、建築一式工事における施工経験は含まない。)を施工した経験を有すること。 類似工事：元請として延床面積13,000㎡以上の建築物に係る管設備工事 (空調設備を含むものに限る。ただし、建築一式工事における施工経験は含まない。)を施工した経験を有すること。</p> <p>(6) 技術提案評価項目Cの設定 品質等を高めるための技術提案 (個別課題)： 『病院の執務並行改修に対する安全確保及び環境保全対策について』 ① 病院利用者に対する安全確保について 1提案 ② 騒音 (振動) 対策について 1提案 ③ 空調機器改修における室内環境への影響の軽減 1提案</p> <p>(7) 地域精通度等における工事箇所の振興局等管内及び市町村 振興局等管内：岩手県内 市 町 村：宮古市</p>
3 技術提案様式	1) 様式第3号 2) 様式第3-1-1号 3) 様式第3-3号

# 参加申請書 受付対象一覧

案件番号 103051900120230054  
案件名称 岩手県立宮古病院付帯設備改修(空調設備)工事  
管理コード 9001-0001  
担当者 小野寺 聖河  
参加申請書締切日時 令和06年02月02日 12時00分

最新更新日時 2024.02.02 12:14

番号	企業ID	業者番号	業者名称	業者住所	受付票	受付票参照	摘要
1	1030000000005377	000002303	エルゴテック(株)・(株)近藤設備・(株)伊藤住宅設備特定共同企業体	神奈川県横浜市西区みなとみらい3-6-3	発行済	参照済	



## 入札書提出前の入札参加資格確認結果通知書

エルゴテック(株)  
 エルゴテック(株)・(株)  
 近藤設備・(株)伊藤住  
 宅設備特定共同企業体  
 代表取締役  
 山下 博幸 様

岩手県  
 医療局長  
 小原 重幸

先に申請のあった下記の調達案件に係わる競争参加資格について、下記の通り確認したので、通知します。

## 記

通知書番号	1030519001202300542000000001	
公告日	令和06年01月19日	
案件名称	岩手県立宮古病院付帯設備改修(空調設備)工事	
入札開始日時	令和06年02月21日 09時00分	
入札書提出締切日時	令和06年02月21日 17時00分	
内訳書開封予定日時	令和06年02月22日 08時30分	
開札予定日時	令和06年02月22日 10時20分	
競争参加資格の有無	有	
	理由または条件	確認した事項 ○入札参加資格要件に合致した営業所所在地及び競争入札参加資格者名簿登録 ○他の入札参加申請者と経常JVを構成していないこと及び資本・人的関係がないこと。



(様式第 3-2 号)

総合評価落札方式（簡易型）の具体的な評価基準

工事名 岩手県立宮古病院付帯設備改修（空調設備）工事

品質等を高めるための技術提案	評価条件	質が高い、又は達成目標が具体的で効果が期待できる優れた提案がされているかを評価する。
	3.0 点	質の高い提案で効果が期待できる、又は数値目標が設定され効果が期待できる優れた提案である。
	1.5 点	質の高い提案でやや優れている。
	0.7 点	一般的な提案である。
	0.0 点	提案が不適切である。

### 入札参加資格確認調書

確認対象工事

工事名	岩手県立宮古病院付帯設備改修（空調設備）工事		
工事場所	宮古市崎ヶ崎第1地割11番地26		
公告日	令和6年1月19日	開札日	令和6年2月22日

入札参加資格要件の確認内容

1 施工実績（※入札公告に施工実績の要件が付されていないときは記載不要）

工事名	岩手県立大船渡病院大規模改修（空調設備）工事	指示事項等
コリス登録	有（登録番号 4028548225）・無	
工事場所	岩手県大船渡市大船渡町字山馬越10-1	
最終請負額	2,038,042千円（1,019,021千円）	
発注者	岩手県医療局	
工期	平成28年10月14日～令和2年 1月26日	
受注形態等	単体施工（元請・一次下請）JV施工（代表・非代表 50%）	
工事概要	鉄骨鉄筋コンクリート造地上6階 延床面積33,128㎡ 空調設備、換気設備、排煙設備、自動制御設備工事、撤去工事	

2 配置予定技術者（主任技術者又は監理技術者）の資格・施工経験  
（※入札公告に施工経験の要件が付されていないときは、施工経験の記載は不要）

技術者氏名	■■■■■■■■■■	生年月日	■■■■■■■■■■	指示事項等 R6.2.27 14:10 講習修了証の有効 期限が切れている 再提出依頼。 R6.2.27 16:29 電子メールで講習修了証 の送付あり。 有効であること確認。 ※上記内容について 出納局に確認済。 認定書等は持参さ せてお渡し。再提出は 不要のこと。		
雇入れ年月日	平成20年 4月 1日（直近の雇入れ年月日を記載すること。）					
資格免許等 （※資格名称、交付番 号、年月日等を記載）	1級管工事施工管理技士 監理技術者資格者証 監理技術者講習修了証					
施工 経験	工事名	岩手県立大船渡病院大規模改修（空調設備）工事				
	コリス登録	有（登録番号 4028548225）・無				
	工事場所	岩手県大船渡市大船渡町字山馬越10-1				
	最終請負額	2,038,042千円（1,019,021千円）				
	発注者	岩手県医療局	従事役職		現場代理人	
	工期	平成28年10月14日～令和2年 1月26日				
	従事期間	平成28年11月 1日～令和2年 1月 8日				
受注形態等	単体施工（元請・一次下請）JV施工（代表・非代表 50%）					
工事概要	鉄骨鉄筋コンクリート造地上6階 延床面積33,128㎡ 空調設備、換気設備、排煙設備、自動制御設備工事、撤去工事					
経営業務管理責任者又は営業所 専任技術者該当の有無	有・無					
現在従事中的 工事の有無	有（低入札落札）・有（低入札ではない）・無					
	有の場合	工事名				
		工事場所				
		発注者				
		従事役職	担当技術者	（専任・非専任）	兼務の可否	可・否
		工期	年 月 日～	年 月 日		

3 現場代理人（※低入札の場合に記載すること。）

氏名	■■■■■■■■■■	生年月日	■■■■■■■■■■	指示事項等	
雇入れ年月日	年 月 日（直近の雇入れ年月日を記載すること。）				
経営業務管理責任者又は営業所 専任技術者該当の有無	有・無				
現在従事中的 工事の有無	有・無				
	有の場合	工事名			
		発注者			
		従事役職			
工期	年 月 日～	年 月 日			

上記のとおり条件付一般競争入札の入札参加資格を確認するための書類を添えて提出します。  
なお、この調書のすべての記載事項及び確認書類は、事実と相違ないことを誓約します。

令和6年 2月26日  
住 所 岩手県盛岡市中央通4丁目11-18  
商号又は名 エルゴ株式会社 北東北営業所  
代表者氏名 所長 田村 博明

入札参加資格確認調書

確認対象工事

工事名	岩手県立宮古病院付帯設備改修（空調設備）工事		
工事場所	宮古市崎ヶ崎第1地割11番地26		
公告日	令和6年1月19日	開札日	令和6年2月22日

入札参加資格要件の確認内容

1 施工実績（※入札公告に施工実績の要件が付されていないときは記載不要）

工事名	株式会社いわちく豚処理加工施設新築工事（機械設備工事）	指示事項等
コッパ登録	(有) (登録番号 4054628174) ・無	
工事場所	岩手県紫波郡紫波町犬淵字南谷地120番1他17筆	
最終請負額	817,303千円 ( 千円)	
発注者	全国農業協同組合連合会 東北広域施設事業所	
工期	平成30年8月2日～ 令和2年3月10日	
受注形態等	単体施工 (元請/一次下請) ・JV施工 (代表・非代表 %)	
工事概要	工場棟新築1棟、付属棟新築5棟。豚処理加工工場新築 鉄骨造 地上2階、地下0階 延床面積18,548.97㎡、空気調和設備、換気設備、排煙設備、自動制御設備、衛生器具設備、給水設備、排水設備、給湯設備、消火設備、ガス設備	

2 配置予定技術者（主任技術者又は監理技術者）の資格・施工経験（※入札公告に施工経験の要件が付されていないときは、施工経験の記載は不要）

技術者氏名	■■■■■	生年月日	■■■■■	指示事項等	
雇入れ年月日	平成20年12月27日 (直近の雇入れ年月日を記載すること。)				
資格免許等 (※資格名称、交付番号、年月日等を記載)	1級管工事施工管理技術士 ■■■■■ 監理技術者資格者 ■■■■■ 監理技術者講習 ■■■■■				
施工経験	工事名	岩手県立盛岡聴覚支援学校冷房設備設置（機械設備）工事			
	コッパ登録	(有) (登録番号 4038731583) ・無			
	工事場所	岩手県盛岡市乙部第4地割78番地2			
	最終請負額	71,962千円 ( 千円)			
	発注者	岩手県	従事役職		現場代理人・主任技術者
	工期	令和1年9月11日～ 令和2年2月7日			
	従事期間	令和1年9月11日～ 令和2年2月7日			
受注形態等	単体施工 (元請・一次下請) ・JV施工 (代表・非代表 %)				
工事概要	校舎棟 RC造3階建 延床面積5,715㎡ ) 8,216㎡ 寄宿舎 RC造2階建 延床面積2,301㎡ 冷房設備設置 空調機 壁掛54組、天吊15組、発生材処理				
経營業務管理責任者又は営業所専任技術者該当の有無	有 ・ (無)				
現在従事中の工事の有無	(有) (低入札落札) / 有 (低入札ではない) ・ 無				
	有の場合	工事名	北上川上流流域下水道部南浄化センター管理本館ほか建築付帯設備改修（機械設備）工事		
		工事場所	岩手県盛岡市東見前地内		
		発注者	岩手県北上川上流流域下水道事務所		
		従事役職	監理技術者	(専任/非専任)	兼務の可否
工期	令和4年2月8日～ 令和6年2月27日				

3 現場代理人（※低入札の場合に記載すること。）

氏名	■■■■■	生年月日	■■■■■	指示事項等	
雇入れ年月日	年 月 日 (直近の雇入れ年月日を記載すること。)				
経營業務管理責任者又は営業所専任技術者該当の有無	有 ・ 無				
現在従事中の工事の有無	有 ・ 無				
	有の場合	工事名	■■■■■		
		発注者	■■■■■		
		従事役職	■■■■■		
工期		年 月 日～ 年 月 日			

上記のとおり条件付一般競争入札の入札参加資格を確認するための書類を添えて提出します。  
 なお、この調書のすべての記載事項及び確認書類は、事実と相違ないことを誓約します。

令和6年2月26日  
 岩手県和賀郡西和賀町沢内字猿橋32-50  
 株式会社 近藤設備  
 代表取締役 近藤 正彦

住所  
 商号又は名称  
 代表者氏名

7-18

入札参加資格確認調書

確認対象工事

工事名	岩手県立宮古病院付帯設備改修（空調設備）工事		
工事場所	宮古市崎ヶ崎第1地割11番地26		
公告日	令和6年1月19日	開札日	令和6年2月22日

入札参加資格要件の確認内容

1 施工実績（※入札公告に施工実績の要件が付されていないときは記載不要）

工事名	岩手県立盛岡青松支援学校冷房設備設置（機械設備）工事	指示事項等
コソ登録	<input checked="" type="checkbox"/> （登録番号 4039185727）・無	
工事場所	岩手県盛岡市上田字松屋敷11番25	
最終請負額	53,174千円（千円）	
発注者	岩手県	
工期	令和元年10月16日～令和2年3月13日	
受注形態等	単体施工（元請）・一次下請）・JV施工（代表・非代表 %）	
工事概要	校舎棟 RC造2階建 延面積 4,521㎡ 高等部棟 RC造3階建 2,063㎡ 西校舎 S造平屋建 延面積 219㎡ 計 6,803㎡ 冷房設備設置	

2 配置予定技術者（主任技術者又は監理技術者）の資格・施工経験  
（※入札公告に施工経験の要件が付されていないときは、施工経験の記載は不要）

技術者氏名	生年月日	指示事項等
雇入れ年月日	昭和63年12月1日/（直近の雇入れ年月日を記載すること。）	
資格免許等 （※資格名称、交付番号、年月日等を記載）	1級管工事施工管理技士 監理技術者 監理技術者講習修了証	
施工経験	工事名	岩手県立盛岡青松支援学校冷房設備設置（機械設備）工事
	コソ登録	<input checked="" type="checkbox"/> （登録番号 4039185727）・無
	工事場所	岩手県盛岡市上田字松屋敷11番25
	最終請負額	53,174千円（千円）
	発注者	岩手県 従事役職 現場代理人・主任技術者
	工期	令和元年10月16日～令和2年3月13日
	従事期間	令和元年10月16日～令和2年3月13日
	受注形態等	単体施工（元請）・一次下請）・JV施工（代表・非代表 %）
工事概要	校舎棟 RC造2階建 延面積 4,521㎡ 高等部棟 RC造3階建 2,063㎡ 西校舎 S造平屋建 延面積 219㎡ 計 6,803㎡ 冷房設備設置	
経營業務管理責任者又は営業所専任技術者該当の有無	有・ <input checked="" type="checkbox"/> 無	
現在従事中の工事の有無	有（低入札落札）・有（低入札ではない）・ <input checked="" type="checkbox"/> 無	
	有の場合	工事名
		工事場所
		発注者
		従事役職
工期	年月日～年月日	

3 現場代理人（※低入札の場合に記載すること。）

氏名	生年月日	年月日	指示事項等
雇入れ年月日	年月日（直近の雇入れ年月日を記載すること。）		
経營業務管理責任者又は営業所専任技術者該当の有無	有・無		
現在従事中の工事の有無	有・無		
	有の場合	工事名	
		発注者	
		従事役職	
		工期	年月日～年月日

上記のとおり条件付一般競争入札の入札参加資格を確認するための書類を添えて提出します。  
なお、この調書のすべての記載事項及び確認書類は、事実と相違ないことを誓約します。

令和6年2月28日  
住 所 岩手県宮古市上鼻二丁目1番17号  
商号又は名称 株式会社伊藤住宅設備  
代表者氏名 代表取締役 伊藤知治

# 令和5年度第3回 医療局入札審議会

日 時：令和6年1月15日（月）  
定例課長会議後

## 次 第

### 1 開会

### 2 審議事項

- (1) 岩手県立宮古病院付帯設備改修（建築）工事
- (2) 岩手県立宮古病院付帯設備改修（電気設備）工事
- (3) 岩手県立宮古病院付帯設備改修（空調設備）工事
- (4) 岩手県立宮古病院付帯設備改修（衛生設備）工事

### 3 閉会

#### 【構成員】

経営管理課総括課長、経営管理課総務担当課長、職員課人事研修担当課長、  
職員課給与担当課長、医事企画課医事担当課長、業務支援課支援担当課長、医師支援推進監

## 審 議 事 案 説 明 書

工 事 名	岩手県立宮古病院付帯設備改修（空調設備）工事				
入札方式	総合評価落札方式（簡易1型）				
設 計 額	2,020,000,000 円（税抜）				
工事種別	管設備工事				
工事概要	病院本館 SRC 造一部 S 造 地上 9 階建塔屋 2 階建地下 1 階建 延床面積 24,415.33 m <sup>2</sup> ほか その他付属建築物に係る付帯設備改修（空調設備）工事一式 改修面積 26,880.26 m <sup>2</sup>				
入札参加資格	1 施工形態 3 者の構成員からなる任意に結成された特定共同企業体（以下、「JV」という。）			P8	
	2 施工実績要件				
	条 件				
	格付	管設備工事 A 級		P9	
	地域	代表者	付さない		P8,10
		非代表者① 非代表者②	岩手県内に建設業法に基づく主たる営業所を有すること。		
	施工実績	期間	平成 20 年 4 月 1 日～令和 6 年 2 月 2 日		P11
		工事内容	代表者	延床面積 14,000 m <sup>2</sup> 以上の建築物に係る管設備工事（空調設備工事を含むものに限る。ただし、建築一式工事における施工実績は含まない。）を施工した実績を有すること	P12~14
			非代表者①	延床面積 7,000 m <sup>2</sup> 以上（以下、代表者と同じ）	
			非代表者②	延床面積 3,500 m <sup>2</sup> 以上（以下、代表者と同じ）	
	形態	代表者 非代表者① 非代表者②	元請（JV 施工の場合は 20%以上の出資比率）	P16	
	資格	代表者 非代表者①	1 級管工事施工管理技士又はこれと同等以上の資格を有する者で、管工事業に関する監理技術者資格者証及び監理技術者講習修了証（監理技術者講習修了履歴）を有すること。		P13,15
		非代表者②	1 級管工事施工管理技士又はこれと同等以上の資格を有すること		
技術者	期間	平成 20 年 4 月 1 日～令和 6 年 2 月 2 日		P11	
	施工経験	代表者	延床面積 7,000 m <sup>2</sup> 以上の建築物に係る管設備工事（空調設備工事を含むものに限る。ただし、建築一式工事における施工経験は含まない。）を施工した経験を有すること。	P13~14	
		非代表者①	延床面積 3,500 m <sup>2</sup> 以上（以下、代表者と同じ）		
		非代表者②	延床面積 1,700 m <sup>2</sup> 以上（以下、代表者と同じ）		
形態	代表者 非代表者① 非代表者②	元請	P16		
配置	代表者 非代表者① 非代表者②	専任配置		P13	
建設業許可	代表者 非代表者①	管工事業に関する特定建設業の許可を有していること		P17	
	非代表者②	一般・特定を問わない			



入札参加資格設定の経緯及び理由

「条件付一般競争入札における入札参加資格の設定基準」及び「条件付一般競争入札施工実績要件(例)一覧表」を基本として、要件設定を行った。

1 施工形態

設定基準別紙1「特定共同企業体発注方針」に基づき、設計額5億円以上の一般的な管設備工事であることから、3者JV発注とした。

2 個別要件

(1) 地域要件設定理由

設定基準別紙1「特定共同企業体発注方針」及び設定基準別紙3「地域要件の設定基準」に基づき以下のとおりに設定した。

**代表者** 県外業者又は岩手県内に主たる営業所を有する者

**非代表者①** **非代表者②** 岩手県内に主たる営業所を有する者

(2) 施工実績設定理由

設定基準別紙4に基づき、3者JVの設計額が5億円以上であることから以下の要件とした。

ア 施工実績

本工事が、管設備工事であることから、**管設備工事（空調設備工事を含むものに限る。ただし、建築一式工事における施工実績は含まない。）**の工事実績を施工実績とした。

イ 施工数量

**代表者** 施工数量（最大延床面積 24,415.33 m<sup>2</sup>）の10分の6程度以上の14,000 m<sup>2</sup>以上

**非代表者①** 代表者に求める施工実績の2分の1程度以上となる7,000 m<sup>2</sup>以上

**非代表者②** 代表者に求める施工実績の4分の1程度以上となる3,500 m<sup>2</sup>以上

(3) 配置技術者資格要件設定理由

設定基準別紙4に基づき、設計金額が5億円以上で3者JVであるため、以下の要件とした。

**代表者** **非代表者①** 1級相当以上の資格及び管理技術者資格

**非代表者②** 1級相当以上の資格

(4) 配置技術者施工経験設定理由

設定基準別紙4に基づき、設計額が(2)で求める施工実績の2分の1程度以上の数量の施工経験とした。

**代表者** 施工実績（14,000 m<sup>2</sup>以上）の2分の1程度以上となる7,000 m<sup>2</sup>以上

**非代表者①** 施工実績（7,000 m<sup>2</sup>以上）の2分の1程度以上となる3,500 m<sup>2</sup>以上

**非代表者②** 施工実績（3,500 m<sup>2</sup>以上）の2分の1程度以上となる1,700 m<sup>2</sup>以上

(5) 配置技術者配置要件設定理由

設定基準別紙4に基づき、設計額が5億円以上の3者JVであることから、代表者及び非代表者ともに専任配置を要件とした。

(6) 建設業許可要件設定理由

設定基準別紙6「その他必要な資格等の設定基準に基づき、以下の要件とした。

**代表者** **非代表者①** 設計額が1億円以上であることから特定建設業の許可要件とした。

**非代表者②** 配置予定技術者の資格として監理技術者資格を求めていることから、一般・特定を問わないこととした。

入札参入 見込業者	1 JV 代表者						
	項目	条件			登録者数		合計
		資格	施工実績		県内	県外	
	(1)	管設備 工事 A 級	延床面積 14,000 m <sup>2</sup> 以上の建築物に係る管設備工事(空調設備工事を含むものに限る。ただし、建築一式工事における施工実績は含まない。)	元 請 (JV20% 以上)	21	14	35
	2 JV 非代表者						
	項目	条件			登録者数		合計
		資格	施工実績		県内	県外	
	(1)	管設備 工事 A 級	延床面積 7,000 m <sup>2</sup> 以上の建築物に係る管設備工事(空調設備工事を含むものに限る。ただし、建築一式工事における施工実績は含まない。)	元 請 (JV20% 以上)	31	-	31
	(2)	管設備 工事 A 級	延床面積 3,500 m <sup>2</sup> 以上の建築物に係る管設備工事(空調設備工事を含むものに限る。ただし、建築一式工事における施工実績は含まない。)	元 請 (JV20% 以上)	37	-	37
	最大参入見込数 <u>31JV</u>						

## 総合評価落札方式条件付一般競争入札公告

令和6年1月19日

岩手県医療局長 小原 重幸

### 1 工事概要

- (1) 工 事 名 岩手県立宮古病院付帯設備改修（空調設備）工事
- (2) 工事場所 宮古市崎鍬ヶ崎第1地割11番地26
- (3) 工事内容 病院本館 SRC造一部S造 地上9階建塔屋2階建地下1階建  
延床面積24,415.33㎡ほか  
その他附属建築物に係る付帯設備改修（空調設備）工事一式  
改修面積26,880.26㎡
- (4) 工 期 1,098日間
- (5) 予定価格 1,994,000,000円（税抜）

### 2 入札等の予定日時

- (1) 入札日時 令和6年2月21日（水） 午前9時から午後5時まで
- (2) 開札予定日時 令和6年2月22日（木） 午前10時20分

### 3 入札方式

- (1) 本工事は、価格その他の条件が県にとって最も有利なものをもって入札した者を落札者とする総合評価落札方式（簡易1型）による条件付一般競争入札の対象工事である。
- (2) 本工事は、電子入札の対象工事であり、対応についての詳細は「県営建設工事に係る電子入札実施要領」（平成17年1月12日付け総務第838号）による。
- (3) 本工事は、入札参加者の競争参加資格を入札後に審査する事後審査方式の条件付一般競争入札の対象工事である。

### 4 入札参加資格

3者の構成員からなる任意に結成された特定共同企業体（以下「JV」という。）であること。

- (1) 令和5・6年度県営建設工事競争入札参加資格者名簿の管設備工事A級に登録されている者であること。

- (2) JVの代表者となる構成員（以下「代表者」という。）は、次に掲げる要件を満たしていること。

ア 平成20年4月1日以降に、元請として延床面積14,000㎡以上の建築物に係る管設備工事（空調設備工事を含むものに限る。ただし、建築一式工事における施工実績は含まない。）を施工した実績を有すること（特定共同企業体の構成員として施工した工事については、出資比率が20%以上の場合のものに限るものとし、その延床面積にあっては、その工事の延床面積に代表者の出資比率に対する当該者の出資比率の割合を乗じて得られた延床面積を施工実績として認めるものとする。）。

イ 次に掲げる基準を満たす者を主任技術者又は監理技術者として1に示した工事に専任で配置できること。ただし、専任補助者を配置する場合における主任技術者又は監理技術者については、施工経験に関する基準を除く。

(ア) 1級管工事施工管理技士又はこれと同等以上の資格を有すること。

(イ) 平成20年4月1日以降に、元請として延床面積7,000㎡以上の建築物に係る管設備工事（空調設備工事を含むものに限る。ただし、建築一式工事における施工実績は含まない。）を施工した経験を有すること。

- (ウ) 管工事業に関する監理技術者資格者証及び監理技術者講習修了証(監理技術者講習修了履歴)を有すること。
  - (エ) 13 に示す入札参加資格確認書類の提出期限の日前3か月以上継続して雇用している者であること。
  - ウ 専任補助者を配置する場合は、イの基準を満たす者を専任補助者として配置できること。
  - エ 管工事業に関する特定建設業の許可を有していること。
  - オ 構成員のうちで出資比率は最大の者であること。
- (3) J Vの代表者以外の構成員のうち、いずれか一方の者は次に掲げるア、イ、ウ、エ、オ及びケの要件を、他の者は次に掲げるア、カ、キ、ク及びケの要件を満たしていること。
- ア 岩手県内に建設業法に基づく主たる営業所を有すること。
  - イ 平成20年4月1日以降に、元請として延床面積7,000 m<sup>2</sup>以上の建築物に係る管設備工事(空調設備工事を含むものに限る。ただし、建築一式工事における施工実績は含まない。)を施工した実績を有すること(特定共同企業体の構成員として施工した工事については、出資比率が20%以上の場合のものに限る。)
  - ウ 次に掲げる基準を満たす者を主任技術者又は監理技術者として1に示した工事に専任で配置できること。ただし、専任補助者を配置する場合における主任技術者又は監理技術者については、施工経験に関する基準を除く。
    - (ア) 1級管工事施工管理技士又はこれと同等以上の資格を有すること。
    - (イ) 平成20年4月1日以降に、元請として延床面積3,500 m<sup>2</sup>以上の建築物に係る管設備工事(空調設備工事を含むものに限る。ただし、建築一式工事における施工実績は含まない。)を施工した経験を有すること。
    - (ウ) 管工事業に関する監理技術者資格者証及び監理技術者講習修了証(監理技術者講習修了履歴)を有すること。
    - (エ) 13 に示す入札参加資格確認書類の提出期限の日前3か月以上継続して雇用している者であること。
  - エ 専任補助者を配置する場合は、ウの基準を満たす者を専任補助者として配置できること。
  - オ 管工事業に関する特定建設業の許可を有していること。
  - カ 平成20年4月1日以降に、元請として延床面積3,500 m<sup>2</sup>以上の建築物に係る管設備工事(空調設備工事を含むものに限る。ただし、建築一式工事における施工実績は含まない。)を施工した実績を有すること(特定共同企業体の構成員として施工した工事については、出資比率が20%以上の場合のものに限る。)
  - キ 次に掲げる基準を満たす者を主任技術者又は監理技術者として1に示した工事に専任で配置できること。ただし、専任補助者を配置する場合における主任技術者又は監理技術者については、施工経験に関する基準を除く。
    - (ア) 1級管工事施工管理技士又はこれと同等以上の資格を有すること。
    - (イ) 平成20年4月1日以降に、元請として延床面積1,700 m<sup>2</sup>以上の建築物に係る管設備工事(空調設備工事を含むものに限る。ただし、建築一式工事における施工実績は含まない。)を施工した経験を有すること。
    - (ウ) 13 に示す入札参加資格確認書類の提出期限の日前3か月以上継続して雇用している者であること。
  - ク 専任補助者を配置する場合は、キの基準を満たす者を専任補助者として配置できること。
  - ケ 出資比率が20%以上であること。

(4) J Vの構成員は、当該J V以外のJ Vの構成員として本件入札に参加することはできないこと。

## 5 入札保証金 免除

## 6 入札参加申請書等の受付期限及び提出方法

### (1) 入札参加申請書

入札参加希望者は、(3)アに掲げる条件付一般競争入札参加申請書(条件付一般競争入札実施要領様式第3号。以下「入札参加申請書」という。)を提出すること。(J Vで参加する場合は、構成員がそれぞれ入札参加申請書を作成し、J Vの代表者が取りまとめて提出すること。)

### (2) 総合評価技術提案書等

入札参加希望者は、価格以外の評価を行うために必要な(3)ウ、エ及びオに掲げる資料(以下「総合評価技術提案書等」という。)を提出すること。

### (3) 提出書類

ア 様式第3号 : 入札参加申請書

イ 様式第1号 : 特定県営建設工事共同企業体入札参加資格審査申請書

ウ 様式第3号 : 総合評価技術提案書

エ 様式第3-1-1号 : 一般工事用(総合評価技術提案書に添付して提出する資料)

オ 様式第3-3号 : 簡易1型提案事項

なお、様式はホームページ(<http://www.pref.iwate.jp/nyuusatsu/kouji/index.html>)に掲載していること。

### (4) 受付期限及び提出方法

(3)に掲げる提出書類は、岩手県電子入札システム(以下「電子入札システム」という。)により令和6年1月19日(金)午前9時から令和6年2月2日(金)正午までに提出すること。なお、紙入札参加承諾願を入札担当課等の長に提出し受理された場合又は入札担当課等の長から紙入札に切り替える旨の指示があった場合は、令和6年2月2日(金)正午までに岩手県盛岡市内丸11番1号 医療局経営管理課に持参のうえ提出すること。

なお、提出する電子ファイルの容量の上限は3MBとし、これを超える場合には、発注者にあらかじめ電話連絡し、入札参加申請書のみを電子入札システムで提出したうえで、総合評価技術提案書等を令和6年2月2日(金)正午までに岩手県盛岡市内丸11番1号 医療局経営管理課に持参のうえ提出すること。

(5) (3)に掲げるアからオのすべての書類(入札参加申請書及び総合評価技術提案書等)を提出できない場合は、入札に参加できないこと。

## 7 入札説明書の配付

入札説明書は、ホームページで配付する。なお、入札参加希望者は、本工事に申請しようとするときは、ホームページを必ず確認し、常に最新の入札説明書及び関係様式を使用すること。

## 8 設計図書及び契約条項の閲覧

設計書(金抜き)、特記仕様書等の閲覧は、ホームページの入札情報公開サービスにより行う。なお、入札情報公開サービスでの閲覧可能期間は、開札日の電子入札システム稼働時間内までとする。

## 9 質問書の受付及び回答方法

設計図書等に対して質問がある場合は、書面(様式任意。FAXによる提出可)により令和6年2月14日(水)午後5時までに、16に示す照会先に提出すること。また、回答は、入札参加者に対し令和6年2月19日(月)午後5時までにFAXによる送信又はホームページ若しくは入札情報公開サービスへの掲載により行う。

## 10 入札書の提出方法

(1) 入札書及び工事費内訳書(総括)は、電子入札システムにより 2(1)の入札日時に提出すること。  
ただし、紙入札参加承諾願を入札担当課等の長に提出し受理された場合又は入札担当課等の長から紙入札に切り替える旨の指示があった場合は、2(1)の入札日時に岩手県盛岡市内丸11番1号 医療局経営管理課に持参のうえ提出すること。

(2) 入札に関する詳細は、総合評価落札方式条件付一般競争入札心得によること。

#### 11 工事費内訳書の提出

(1) 入札書に記載する入札金額に係る数量、単価及び金額を明らかにした工事費内訳書(以下「内訳書」という。)を作成すること。

(2) 入札に当たっては、内訳書のうち主要項目を抜粋した工事費内訳書(総括)(様式第8号)を入札書に添付して提出すること。なお、添付されていない場合等には開札時に入札を無効とすること。

(3) 内訳書及び工事費内訳書(総括)と入札金額は一致させること(内訳書で積算した工事価格(税抜)の千円未満の端数処理を除く。)。なお、一致しない場合は、13の資格審査時に入札を無効(資格不適格)とすること。

#### 12 総合評価点算定基準

別紙のとおり

#### 13 資格審査時の提出書類

(1) 開札後、発注機関から入札参加資格確認書類の提出を求められた場合は、提出を指示された日の翌日から起算して2日目の日(休日を除く。)の午後5時までに入札参加資格確認調書(様式第9号)に確認書類を添えて持参のうえ提出すること。

(2) 開札後、発注機関から技術提案評価項目Aに係る確認書類の提出を求められた場合は、提出を指示された日の翌日から起算して2日目の日(休日を除く。)の午後5時までに確認書類を持参のうえ提出すること。

#### 14 落札者決定の方法

本工事は、有効な入札を行った入札者について、12により算定した総合評価点の最も高い者を落札者とする。

#### 15 その他

(1) 本工事は、低入札価格調査制度を適用する。なお、低入札価格調査制度による数値的判断基準及び失格基準の判定に当たっては、判定基準の適用区分(2 建築系工事)を適用する。

(2) 入札参加申請書及び確認書類に虚偽の記載をした者に対しては、県営建設工事に係る指名停止等措置基準(平成7年2月9日付け建振第281号)に基づき、指名停止等の措置を行うことがある。

(3) 入札参加資格を満たしている者であっても、不正又は不誠実な行為があった場合、経営状況が著しく不健全であると認められる場合等にあつては、参加資格を認めないことがある。

(4) 入札参加に要する費用は、入札参加希望者の負担とし、本工事の入札が中止された場合であってもその補償を請求することができないものとする。

(5) その他詳細については、総合評価落札方式条件付一般競争入札公告〔共通事項〕及び総合評価落札方式条件付一般競争入札説明書に示すとおりとする。

#### 16 照会先

##### (1) 一般事項

医療局経営管理課総務担当<電話 019-629-6308(直通) FAX 019-629-6319>

##### (2) 総合評価技術提案書に関する事項

医療局経営管理課施設担当<電話 019-629-6314(直通)>

令和5・6年度県営建設工事競争入札参加資格者名簿

空調設備

1 JV代表者（コリンズ検索：14,000㎡以上の実績）

	管内	業者名	住所（市区町村）	管設備	総合点数
1	県内	アクア工業（株）	盛岡市	A	1089
2	県内	オヤマダエンジニアリング（株）	盛岡市	A	1334
3	県内	（株）盛福水道工業	盛岡市	A	1009
4	県内	（株）トミオカ	紫波郡紫波町	A	1298
5	県内	（株）トライス	盛岡市	A	1406
6	県内	富士水工業（株）	盛岡市	A	1225
7	県内	（株）よつばテクノ	盛岡市	A	1045
8	県内	三和設備工業（株）	花巻市	A	1268
9	県内	（株）近藤設備	和賀郡西和賀町	A	1399
10	県内	（株）まるも	北上市	A	1058
11	県内	及川設備工業（株）	奥州市	A	1227
12	県内	県南設備工業（株）	奥州市	A	1073
13	県内	（株）セントラル設備機器	奥州市	A	1185
14	県内	（株）ホソカワ	奥州市	A	1115
15	県内	（株）ワールド設備機器	奥州市	A	1187
16	県内	大宝商事（株）	一関市	A	1192
17	県内	（株）永沢水道工業	一関市	A	1165
18	県内	松村工業（株）	釜石市	A	990
19	県内	（株）小成良治商店	宮古市	A	1203
20	県内	（株）第一水道設備	宮古市	A	1060
21	県内	二戸ガス（株）	二戸市	A	1182
22	県外	（株）朝日工業社	東京都港区	A	1751
23	県外	エルゴテック（株）	神奈川県横浜市西区	A	1382
24	県外	川本工業（株）	神奈川県横浜市中区	A	1494
25	県外	三建設備工業（株）	東京都中央区	A	1683
26	県外	新菱冷熱工業（株）	東京都新宿区	A	1949
27	県外	ジョンソンコントロールズ（株）	東京都渋谷区	A	1546
28	県外	大成温調（株）	東京都品川区	A	1695
29	県外	高砂熱学工業（株）	東京都新宿区	A	1950
30	県外	第一工業（株）	東京都千代田区	A	1445
31	県外	ダイダン（株）	大阪府大阪市西区	A	2027
32	県外	（株）テクノ菱和	東京都豊島区	A	1721
33	県外	日比谷総合設備（株）	東京都港区	A	1740
34	県外	富士古河E & C（株）	神奈川県川崎市	A	1622
35	県外	菱機工業（株）	石川県金沢市	A	1577

2 JV非代表者1（コリンズ検索：7,000㎡以上の実績）

	管内	業者名	住所（市区町村）	管設備	総合点数
1	県内	アクア工業（株）	盛岡市	A	1089
2	県内	オヤマダエンジニアリング（株）	盛岡市	A	1334
3	県内	（株）盛福水道工業	盛岡市	A	1009
4	県内	（株）高設	盛岡市	A	1044
5	県内	（株）都南建設	盛岡市	A	1144
6	県内	（株）トミオカ	紫波郡紫波町	A	1298
7	県内	（株）トライス	盛岡市	A	1406
8	県内	富士水工業（株）	盛岡市	A	1225
9	県内	（株）双葉設備アンドサービス	盛岡市	A	1281
10	県内	（株）よつばテクノ	盛岡市	A	1045
11	県内	三和設備工業（株）	花巻市	A	1268
12	県内	（株）近藤設備	和賀郡西和賀町	A	1399
13	県内	（株）まるも	北上市	A	1058
14	県内	及川設備工業（株）	奥州市	A	1227
15	県内	県南設備工業（株）	奥州市	A	1073
16	県内	（株）セントラル設備機器	奥州市	A	1185
17	県内	（株）高松水道工業	奥州市	A	1147
18	県内	（株）ホソカワ	奥州市	A	1115
19	県内	（株）ワールド設備機器	奥州市	A	1187
20	県内	大宝商事（株）	一関市	A	1192
21	県内	（株）永沢水道工業	一関市	A	1165
22	県内	（株）佐賀組	大船渡市	A	1289
23	県内	松村工業（株）	釜石市	A	990
24	県内	（株）山元	釜石市	A	1268
25	県内	（株）伊藤住宅設備	宮古市	A	1106
26	県内	（株）菊地建設	宮古市	A	1289
27	県内	（株）小成良治商店	宮古市	A	1203
28	県内	（株）第一水道設備	宮古市	A	1060
29	県内	（有）小笠原電気水道	九戸郡軽米町	A	1053
30	県内	二戸ガス（株）	二戸市	A	1182
31	県内	馬淵川設備（株）	二戸市	A	1085



3 JV非代表者2（コリンズ検索：3,500㎡以上の実績）

	管内	業者名	住所（市区町村）	管設備	総合点数
1	県内	アクア工業（株）	盛岡市	A	1089
2	県内	オヤマダエンジニアリング（株）	盛岡市	A	1334
3	県内	（株）盛福水道工業	盛岡市	A	1009
4	県内	（株）高設	盛岡市	A	1044
5	県内	（株）都南建設	盛岡市	A	1144
6	県内	（株）トミオカ	紫波郡紫波町	A	1298
7	県内	（株）トライス	盛岡市	A	1406
8	県内	富士水工業（株）	盛岡市	A	1225
9	県内	（株）双葉設備アンドサービス	盛岡市	A	1281
10	県内	（株）よつばテクノ	盛岡市	A	1045
11	県内	三和設備工業（株）	花巻市	A	1268
12	県内	（株）近藤設備	和賀郡西和賀町	A	1399
13	県内	丸片機水工業（株）	北上市	A	1224
14	県内	（株）まるも	北上市	A	1058
15	県内	及川設備工業（株）	奥州市	A	1227
16	県内	県南設備工業（株）	奥州市	A	1073
17	県内	（株）セントラル設備機器	奥州市	A	1185
18	県内	（株）高松水道工業	奥州市	A	1147
19	県内	（株）ホソカワ	奥州市	A	1115
20	県内	（株）水沢工事センター	奥州市	A	1073
21	県内	（株）ワールド設備機器	奥州市	A	1187
22	県内	（株）岩淵建設	一関市	A	1148
23	県内	大宝商事（株）	一関市	A	1192
24	県内	（株）永沢水道工業	一関市	A	1165
25	県内	（株）佐賀組	大船渡市	A	1289
26	県内	（株）東北水道工事	釜石市	A	1158
27	県内	松村工業（株）	釜石市	A	990
28	県内	三浦設備（株）	釜石市	A	1068
29	県内	（株）山元	釜石市	A	1268
30	県内	（株）伊藤住宅設備	宮古市	A	1106
31	県内	（株）菊地建設	宮古市	A	1289
32	県内	（株）小成良治商店	宮古市	A	1203
33	県内	（株）第一水道設備	宮古市	A	1060
34	県内	（株）カンキョウ	九戸郡洋野町	A	1048
35	県内	（有）小笠原電気水道	九戸郡軽米町	A	1053
36	県内	二戸ガス（株）	二戸市	A	1182
37	県内	馬淵川設備（株）	二戸市	A	1085

# 岩手県営建設工事請負契約書

工事名 岩手県立宮古病院付帯設備改修（空調設備）工事  
 工事場所 宮古市崎鉾ヶ崎第1地割11番地26  
 工期 自 令和6年3月29日  
 至 令和9年3月31日

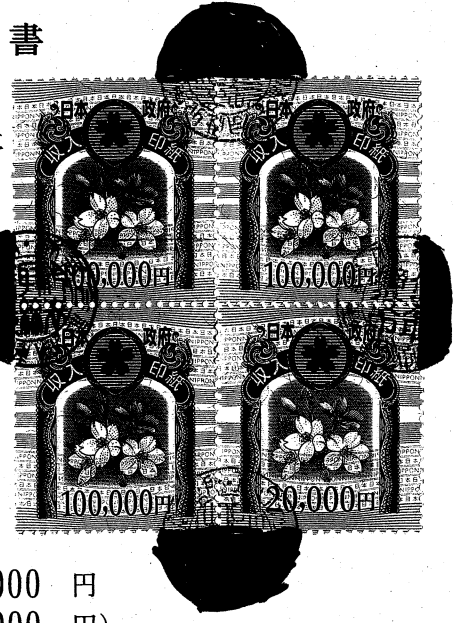

- 4 工事を施工しない日及び工事を施工しない時間帯の定め  
 (1) 定めあり（別紙特記仕様書等のとおり）  
 (2) 定めなし

5 請負代金額 金 2,222,000,000 円  
 （うち取引に係る消費税額及び地方消費税の額 金 202,000,000 円）

6 契約保証金 金 222,200,000 円

7 建設発生土の搬出先等 次葉のとおり

8 解体工事に要する費用等 別紙1のとおり

上記の工事について、発注者と受注者は、各々の対等な立場における合意に基づいて、別記条項によって公正な請負契約を締結し、信義に従って誠実にこれを履行するものとする。  
 また、受注者が共同企業体を結成している場合には、受注者は、別紙2の共同企業体協定書により契約書記載の工事を共同連帯して請け負う。  
 本契約締結の証として本書2通を作成し、当事者記名押印の上、各自1通を保有する。

令和6年3月28日

発注者 岩手県  
 代表者 県立病院等事業管理者  
 医療局長 小原 重幸



受注者 エルゴテック(株)・(株)近藤設備・(株)伊藤住宅設備特定共同企業体  
 代表者 エルゴテック株式会社

構成員 神奈川県横浜市西区みなとみらい三丁目6-3  
 エルゴテック株式会社  
 代表取締役 山下 博幸

上記代理人 [Redacted]  
 盛岡市 [Redacted] 1-18  
 エルゴテック株式会社 北東北営業所  
 部長 田村 博明

構成員 和賀郡西和賀町沢田字猿橋33-50  
 株式会社近藤設備  
 代表取締役 近藤 正彦

構成員 宮古市上原町 [Redacted] 17  
 株式会社伊藤住宅設備  
 代表取締役 伊藤 知治

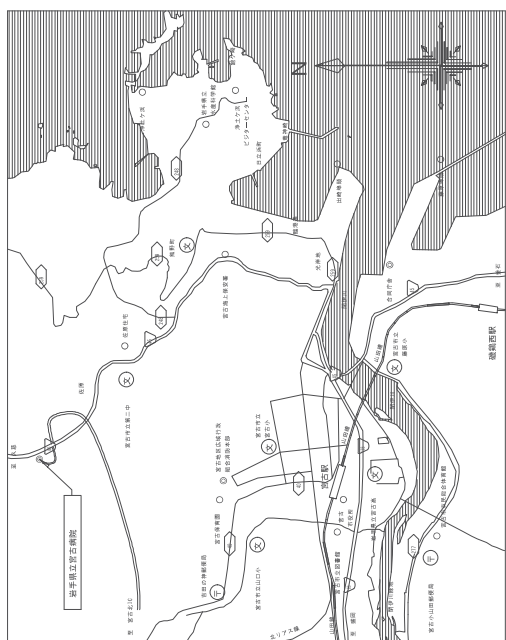

付属地図 S=1/20,000

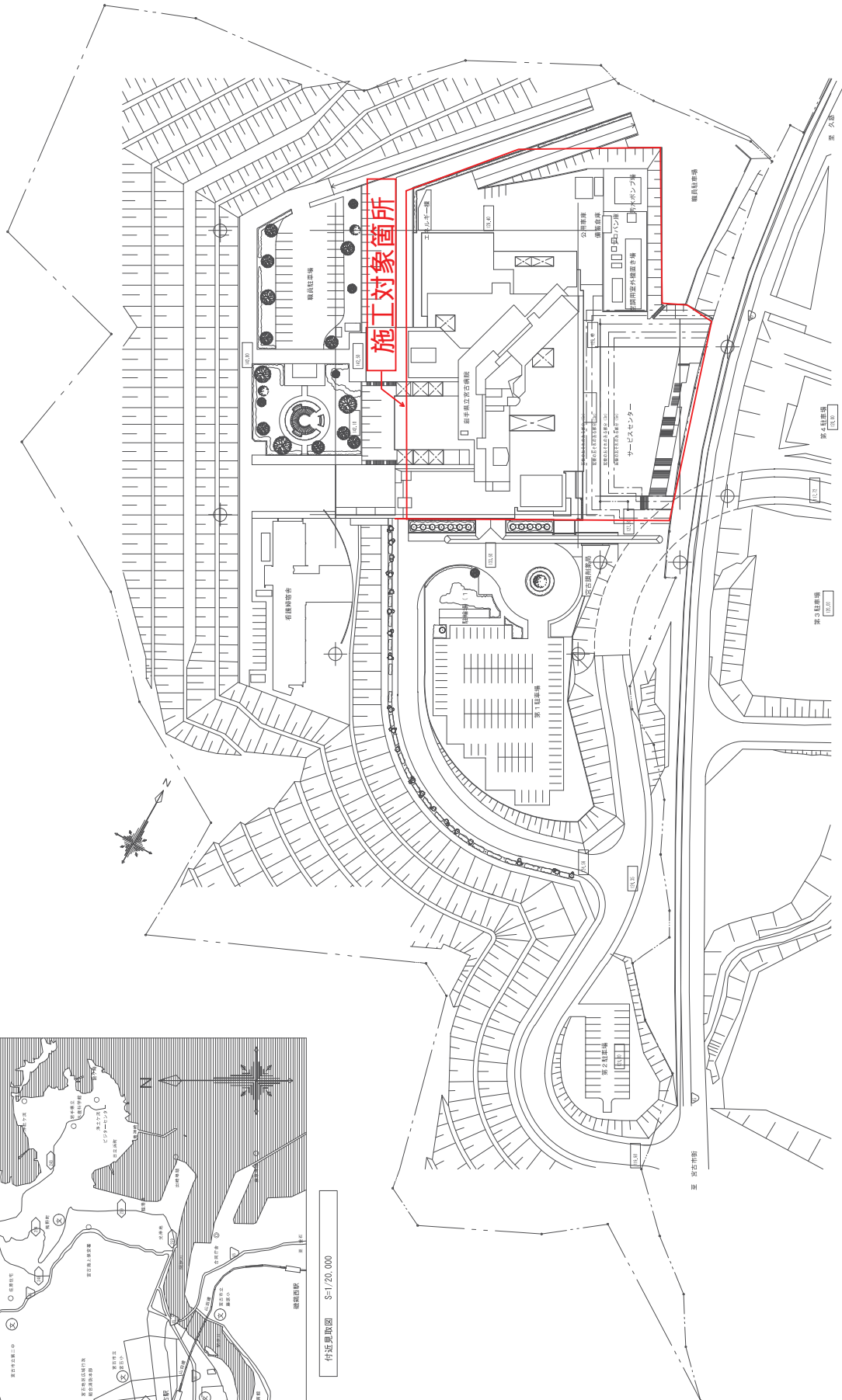

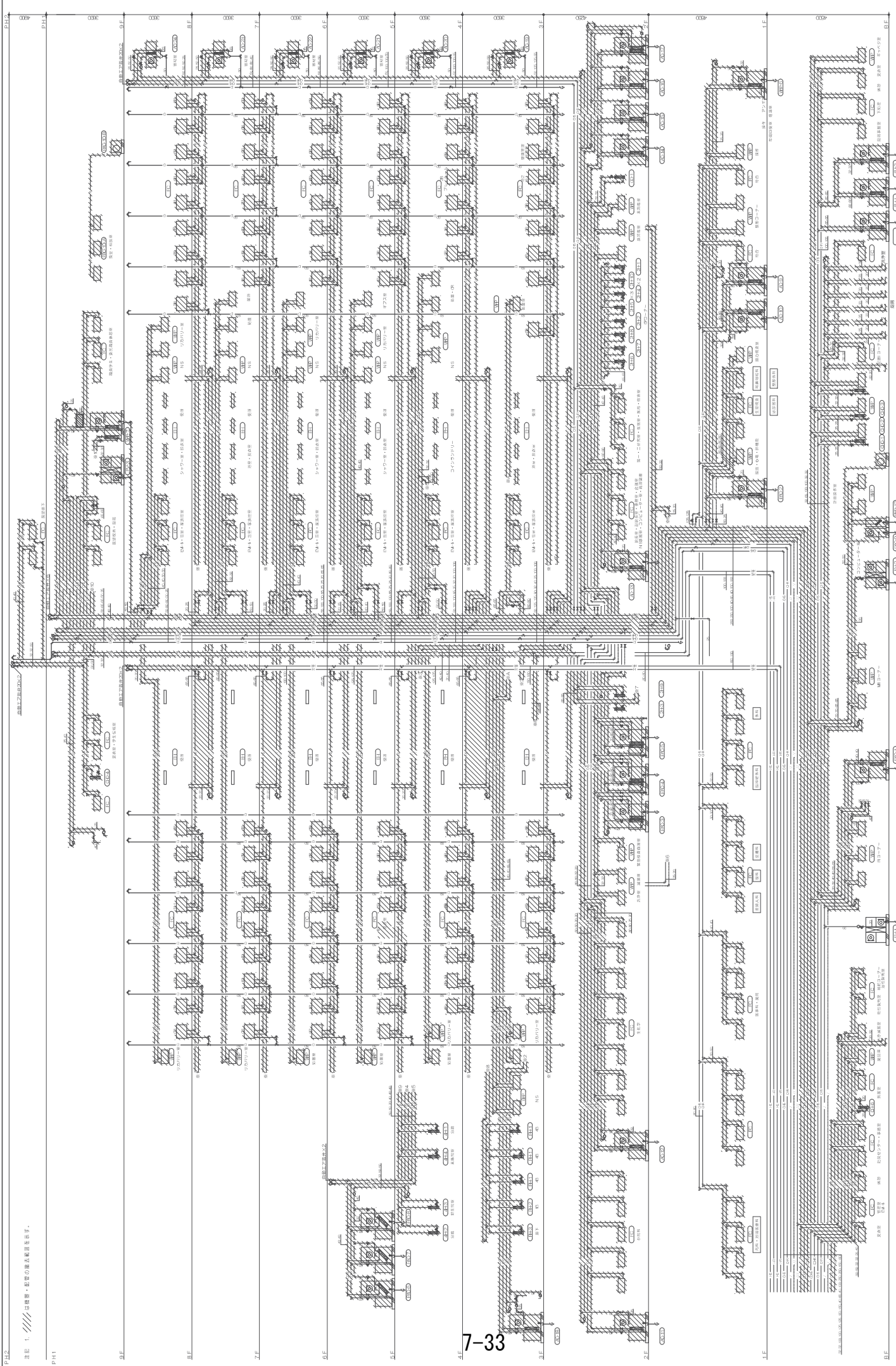

注：1. 阴影部分表示结构柱位置。

P11

7-33

项目名称：苏州市工业园区金鸡湖商务区（金鸡湖）二期  
 项目名称：苏州市工业园区金鸡湖商务区（金鸡湖）二期（续建）  
 建设单位：苏州工业园区金鸡湖商务区建设发展有限公司  
 设计单位：苏州工业园区金鸡湖商务区建设发展有限公司  
 日期：2023.9.08

图名：【苏州】金鸡湖商务区（金鸡湖）二期（续建）  
 图号：NS/A1/NS/021

## 抽出事案説明書

(担当部局名：出納局総務課)

入札方式	条件付一般競争入札方式
工事名	ヘリコプターテレビ中継システム地上設備更新工事
工事種別	通信設備工事
工事概要	現地3か所及び本部のヘリコプターテレビ中継システムの更新
入札参加資格	<ol style="list-style-type: none"> <li>1 施工形態 単者</li> <li>2 地域要件 令和5・6年度県営建設工事競争入札参加資格者名簿の通信設備工事に登録されているものであること。</li> <li>3 施工実績 平成20年4月1日以降に、元請としてヘリコプターテレビ中継システム工事(新設又は更新工事に限る。)を施工した実績を有すること(特定共同企業体の構成員として施工した工事については、代表者として施工した場合のものに限る。)</li> <li>4 技術者要件 <ol style="list-style-type: none"> <li>(1) 1級電気通信工事施工管理技士又はこれと同等以上の資格を有すること。</li> <li>(2) 平成20年4月1日以降に、元請としてヘリコプターテレビ中継システム工事(新設又は更新工事に限る。)又は放送局(テレビ、ラジオ)の無線通信設備を施工した経験を有すること。</li> <li>(3) 電気通信工事業に関する監理技術者資格証及び監理技術者講習修了証(監理技術者講習修了履歴)を有すること。</li> <li>(4) 入札参加資格確認書類の提出期限の日前3か月以上継続雇用している者であること。</li> </ol> </li> <li>5 建設業許可要件 電気通信工事業に関する特定建設業の許可を有していること。</li> </ol>
入札参加資格設定の経緯及び理由	<p>条件付一般競争入札の実施における入札参加資格の設定基準(以下「設定基準」という。)及び過去の同種工事における条件設定例や本件工事の内容を勘案して、以下のとおり要件設定を行った。</p> <ol style="list-style-type: none"> <li>1 施工形態 特定県営建設工事の請負契約に係る競争入札参加者の資格等に関する取扱要領及び設定基準別紙1の特定共同企業体発注方針に該当しないことから単者とした。</li> <li>2 地域要件 入札参加者の地域要件については、設定基準別紙3 地域要件の設定基準1により、1億円以上の工事の場合原則として岩手県内に主たる営業所を有する者としているが、県内業者に参入見込者がなかったため、設定基準別紙3 2(2)により、隣接3県の県外業者まで対象を拡大したが、施工実績要件を満たす者がいないことから、地域要件を付さないこととした。</li> <li>3 施工実績 <ol style="list-style-type: none"> <li>(1) ヘリコプターテレビ中継システムにおける過去の工事の実績要件を基に、ヘリコプターテレビ中継システム工事を施工実績とした。</li> <li>(2) 工事の施工実績については、当該工事が更新工事のため、新設又は更新工</li> </ol> </li> </ol>

	<p>事に限ることとした。</p> <p>(3) 施工実績における受注形態については、設定基準別紙4 注5に記載のとおり、JVでの施工の場合は代表者として施工したものに限ることとした。</p> <p>4 技術者要件</p> <p>(1) 技術者の資格については、設定基準別紙4 2(1)「2 技術者資格要件等」における技術者資格要件等の設定どおり、資格については一級相当以上の資格及び監理技術者資格を有していることを条件とした。</p> <p>(2) 施工経験については、設定基準別紙4 2(1)「2 技術者資格要件等配置予定技術者施工経験」により、会社に対して求める施工工法又は同種の施工経験を求めることとした。</p> <p>5 建設業許可要件</p> <p>建設業許可については、設計額1億円以上の工事であることから、設定基準別紙6 1により特定建設業許可を有していることとした。</p>		
入札参加資格 確認申請者数	2者 (参入見込：7者)		
入札参加者数	2者	無資格者数	0者
契約金額	373,780,000円 (うち消費税及び地方消費税額 33,980,000円)		
無資格理由の 説明(無資格とされた業者がある場合のみ記入)			
入札の経緯及び結果	1 要件設定審議会	令和5年9月27日	
	2 公告	令和5年9月29日	
	3 参加申請書・技術提案書の受付	令和5年10月10日	
	4 資格基本事項確認結果通知	令和5年10月10日	
	5 入札	令和5年10月23日	
	6 開札	令和5年10月24日	
	7 入札参加資格確認	令和5年10月26日	
	8 落札決定	令和5年11月1日	
	9 契約締結	令和5年11月16日	

## 条件付一般競争入札要件設定一覧

### 1 工事概要

- (1) 工事番号 5-1-0822-00003  
 (2) 工事名 ヘリコプターテレビ中継システム地上設備更新工事  
 (3) 工事場所 盛岡市内丸8番10号ほか  
 (4) 工事概要 現地3か所及び本部のヘリコプターテレビ中継システムの更新

- (5) 工期 480日間  
 (6) 設計金額 (税込) 406,890,000 円 (税抜) 369,900,000 円

### 2 競争参加資格

#### (1) 施工形態

単者
----

#### (2) 個別要件

条		件
<b>格付・許可</b>	通信設備工事	特定建設業許可(電気通信工事業)
<b>地域</b>	なし	
<b>施</b>	<b>期 間</b>	平成 20 年 4 月 1 日 ~ 入札参加申請期限の日
	<b>工 事 内 容</b>	ヘリコプターテレビ中継システム工事(新設又は更新工事に限る。)を施工した実績を有すること(特定共同企業体の構成員として施工した工事については、代表者として施工した場合のものに限る。)
<b>実</b>	<b>形 態</b>	元請(特定共同企業体の構成員として施工した工事については、代表者として施工した場合のものに限る。)
	<b>資 格</b>	専任配置 1級電気通信工事施工管理技士又はこれと同等以上の資格を有すること。 電気通信工事業に関する監理技術者資格者証及び監理技術者講習修了証(監理技術者講習修了履歴)を有すること。
<b>術</b>	<b>経 験</b>	ヘリコプターテレビ中継システム工事(新設又は更新工事に限る。)又は放送局(テレビ、ラジオ)の無線通信設備工事を施工した経験を有すること。
	<b>者</b>	

※東日本大震災津波の復旧・復興工事：「非該当」

※落札方式：「総合評価落札方式(簡易2型)」

※低入札失格基準適用区分：「2 建築系工事」

## 総合評価落札方式条件付一般競争入札公告

令和5年9月29日

岩手県知事 達増 拓也

### 1 工事概要

- (1) 工事名 ヘリコプターテレビ中継システム地上設備更新工事
- (2) 工事場所 盛岡市内丸8番10号ほか
- (3) 工事内容 現地3か所及び本部のヘリコプターテレビ中継システムの更新
- (4) 工期 480日間
- (5) 予定価格 369,900,000円(税抜)

### 2 入札等の予定日時

- (1) 入札日時 令和5年10月23日(月) 午前9時から午後5時まで
- (2) 開札予定日時 令和5年10月24日(火) 午後1時15分

### 3 入札方式

- (1) 本工事は、価格その他の条件が県にとって最も有利なものをもって入札した者を落札者とする総合評価落札方式(簡易2型)による条件付一般競争入札の対象工事である。
- (2) 本工事は、電子入札の対象工事であり、対応についての詳細は「県営建設工事に係る電子入札実施要領」(平成17年1月12日付け総務第838号)による。
- (3) 本工事は、入札参加者の競争参加資格を入札後に審査する事後審査方式の条件付一般競争入札の対象工事である。

### 4 入札参加資格

- (1) 令和5・6年度県営建設工事競争入札参加資格者名簿の通信設備工事に登録されている者であること。
- (2) 平成20年4月1日以降に、元請としてヘリコプターテレビ中継システム工事(新設又は更新工事に限る。)を施工した実績を有すること(特定共同企業体の構成員として施工した工事については、代表者として施工した場合のものに限る。)
- (3) 次に掲げる基準を満たす者を主任技術者又は監理技術者として1に示した工事に専任で配置できること。ただし、専任補助者を配置する場合における主任技術者又は監理技術者については、施工経験に関する基準を除く。
  - ア 1級電気通信工事施工管理技士又はこれと同等以上の資格を有すること。
  - イ 平成20年4月1日以降に、元請としてヘリコプターテレビ中継システム工事(新設又は更新工事に限る。)又は放送局(テレビ、ラジオ)の無線通信設備工事を施工した経験を有すること。
  - ウ 電気通信工業に関する監理技術者資格者証及び監理技術者講習修了証(監理技術者講習修了履歴)を有すること。
  - エ 13に示す入札参加資格確認書類の提出期限の日前3か月以上継続して雇用している者であること。
- (4) 専任補助者を配置する場合は、(3)の基準を満たす者を専任補助者として配置できること。
- (5) 電気通信工業に関する特定建設業の許可を有していること。

### 5 入札保証金 免除

### 6 入札参加申請書等の受付期限及び提出方法

- (1) 入札参加申請書



入札参加希望者は、(3)アに掲げる条件付一般競争入札参加申請書(条件付一般競争入札実施要領様式第3号。以下「入札参加申請書」という。)を提出すること。

(2) 総合評価技術提案書等

入札参加希望者は、価格以外の評価を行うために必要な(3)イ及びウに掲げる資料(以下「総合評価技術提案書等」という。)を提出すること。

(3) 提出書類

ア 様式第3号 : 入札参加申請書

イ 様式第3号 : 総合評価技術提案書

ウ 様式第3-1-1号 : 一般工事用(総合評価技術提案書に添付して提出する資料)

なお、様式はホームページ(<https://www.pref.iwate.jp/kensei/nyuusatsu/kouji/index.html>)に掲載していること。

(4) 受付期限及び提出方法

(3)に掲げる提出書類は、岩手県電子入札システム(以下「電子入札システム」という。)により令和5年9月29日(金)午前9時から令和5年10月10日(火)正午までに提出すること。なお、紙入札参加承諾願を入札担当課等の長に提出し受理された場合又は入札担当課等の長から紙入札に切り替える旨の指示があった場合は、令和5年10月10日(火)正午までに岩手県盛岡市内丸10番1号 出納局総務課入札担当に持参のうえ提出すること。

なお、提出する電子ファイルの容量の上限は3MBとし、これを超える場合には、発注者にあらかじめ電話連絡し、入札参加申請書のみを電子入札システムで提出したうえで、総合評価技術提案書等を令和5年10月10日(火)正午までに岩手県盛岡市内丸10番1号 出納局総務課入札担当に持参のうえ提出すること。

(5)(3)に掲げるすべての書類(入札参加申請書及び総合評価技術提案書等)を提出できない場合は、入札に参加できないこと。

7 入札説明書の配付

入札説明書は、ホームページで配付する。なお、入札参加希望者は、本工事に申請しようとするときは、ホームページを必ず確認し、常に最新の入札説明書及び関係様式を使用すること。

8 設計図書及び契約条項の閲覧

設計書(金抜き)、特記仕様書等の閲覧は、ホームページの入札情報公開サービスにより行う。なお、入札情報公開サービスでの閲覧可能期間は、開札日の電子入札システム稼働時間内までとする。

9 質問書の受付及び回答方法

設計図書等に対して質問がある場合は、書面(様式任意。FAXによる提出可)により令和5年10月16日(月)午後5時までに16(1)に示す照会先に提出すること。また、回答は、入札参加者に対し令和5年10月19日(木)午後5時までにFAXによる送信又はホームページ若しくは入札情報公開サービスへの掲載により行う。

10 入札書の提出方法

(1) 入札書及び工事費内訳書(総括)は、電子入札システムにより2(1)の入札日時に提出すること。ただし、紙入札参加承諾願を入札担当課等の長に提出し受理された場合又は入札担当課等の長から紙入札に切り替える旨の指示があった場合は、2(1)の入札日時に岩手県盛岡市内丸10番1号 出納局総務課入札担当に持参のうえ提出すること。

(2) 入札に関する詳細は、総合評価落札方式条件付一般競争入札心得によること。

11 工事費内訳書の提出

(1) 入札書に記載する入札金額に係る数量、単価及び金額を明らかにした工事費内訳書(以下「内訳書」と

いう。)を作成すること。

(2) 入札に当たっては、内訳書のうち主要項目を抜粋した工事費内訳書(総括)(条件付一般競争入札実施要領様式第8号)を入札書に添付して提出すること。なお、添付されていない場合等には開札時に入札を無効とすること。

(3) 内訳書及び工事費内訳書(総括)と入札金額は一致させること(内訳書で積算した工事価格(税抜)の千円未満の端数処理を除く。)。なお、一致しない場合は、13の資格審査時に入札を無効(資格不適格)とすること。

## 12 総合評価点算定基準

別紙のとおり

## 13 資格審査時等の提出書類

(1) 開札後、発注機関から入札参加資格確認書類の提出を求められた場合は、提出を指示された日の翌日から起算して2日目の日(休日を除く。)の午後5時までに入札参加資格確認調書(条件付一般競争入札実施要領様式第9号)に確認書類を添えて持参のうえ提出すること。

(2) 開札後、発注機関から技術提案評価項目Aに係る確認書類の提出を求められた場合は、提出を指示された日の翌日から起算して2日目の日(休日を除く。)の午後5時までに確認書類を持参のうえ提出すること。

## 14 落札者決定の方法

本工事は、有効な入札を行った入札者について、12により算定した総合評価点の最も高い者を落札者とする。

## 15 その他

(1) 本工事は、低入札価格調査制度を適用する。なお、低入札価格調査制度による数値的判断基準及び失格基準の判定に当たっては、判定基準の適用区分(2 建築系工事)を適用する。

(2) 入札参加申請書及び確認書類に虚偽の記載をした者に対しては、県営建設工事に係る指名停止等措置基準(平成7年2月9日付け建振第281号)に基づき、指名停止等の措置を行うことがある。

(3) 入札参加資格を満たしている者であっても、不正又は不誠実な行為があった場合、経営状況が著しく不健全であると認められる場合等にあつては、参加資格を認めないことがある。

(4) 入札参加に要する費用は、入札参加希望者の負担とし、本工事の入札が中止された場合であってもその補償を請求することができないものとする。

(5) その他詳細については、総合評価落札方式条件付一般競争入札公告〔共通事項〕及び総合評価落札方式条件付一般競争入札説明書に示すとおりとする。

## 16 照会先

### (1) 一般的事項

出納局総務課入札担当<電話 019-629-5058(直通) F A X 019-629-5984>

### (2) 総合評価技術提案書に関する事項

警察本部警備部警備課<電話 019-653-0110(代表)>

(別紙(簡2-1))

総合評価点算定基準 (簡易2型：一般工事用)

1 工事名	ヘリコプターテレビ中継システム地上設備更新工事
2 評価点の算定基準	<p>(1) 評価方法：簡易2型 総合評価点算定基準 (加算方式) 総合評価点=価格評価点+技術評価点 <math display="block">\text{価格評価点} = 100 \times \left( 1 - \frac{\text{入札価格}}{\text{予定価格}} \right)</math> 入札価格が調査基準価格を下回った場合は、入札価格を調査基準価格に置き換えて算定する。</p> <p>(2) 技術評価点 (簡易2型15点) 技術評価点=A(10点) × 1.5 (A：技術提案評価項目A)</p> <p>(3) 技術提案評価項目A：一般工事用</p> <p>(4) 企業の施工能力における同種・類似工事の設定 同種工事：元請としてヘリコプターテレビ中継システム工事（新設又は更新工事に限る。）を施工した実績を有すること（特定共同企業体の構成員として施工した工事については、代表者として施工した場合のものに限る。）。 類似工事：設定しない</p> <p>(5) 配置予定技術者の施工経験における同種・類似工事の設定 同種工事：元請としてヘリコプターテレビ中継システム工事（新設又は更新工事に限る。）を施工した経験を有すること。 類似工事：設定しない</p> <p>(6) 地域精通度等における工事箇所の振興局等管内及び市町村 振興局等管内：岩手県内 市 町 村：盛岡市</p>
3 技術提案様式	1) 様式第3号 2) 様式第3-1-1号

## 参加申請書 受付対象一覧

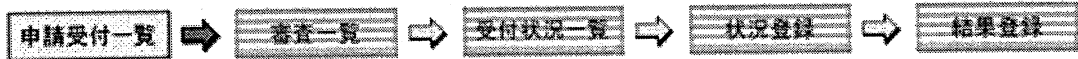

案件番号 103001070120230135  
 案件名称 ヘリコプターテレビ中継システム地上設備更新工  
                   事  
 管理コード 0701-0001  
 担当者 出納局総務課入札担当者2

一覧印刷   紙入札業者一覧   一括発行  
紙入札業者登録   最新表示  
添付資料一括保存   業者削除   参加業者連携

最新更新日時 2023.10.10 13:11

番号	業者名称	削除 ▼全て	添付資料	再申請	発行 ▼全て	受付票	受付票参照	摘要
1	(株)きんでん		<span>表示</span>			<span>表示</span>	<span>未</span>	
2	NECネットエスアイ (株)		<span>表示</span>			<span>表示</span>	<span>未</span>	

総合評価関係書類を受領しました。

日時 課(室)名 氏名

10/10 差警備課

佐々木 信彦

## 入札書提出前の入札参加資格確認結果通知書

(株)きんでん  
取締役社長  
上坂 隆勇 様

岩手県  
岩手県知事  
達増 拓也

先に申請のあった下記の調達案件に係わる競争参加資格について、下記の通り確認したので、通知します。

## 記

通知書番号	1030010701202301352000000001	
公告日	令和05年09月29日	
案件名称	ヘリコプターテレビ中継システム地上設備更新工事	
入札開始日時	令和05年10月23日 09時00分	
入札書提出締切日時	令和05年10月23日 17時00分	
内訳書開封予定日時	令和05年10月23日 17時15分	
開札予定日時	令和05年10月24日 13時15分	
競争参加資格の有無	有	
	理由または条件	<p>確認した事項</p> <p>○入札参加資格要件に合致した営業所所在地及び競争入札参加資格者名簿登録</p> <p>○他の入札参加申請者と経常JVを構成していないこと及び資本・人的関係がないこと。</p>



数値的判断基準による判定表

ヘリコプターテレビ中継システム地上設備更新工事

判定基準の適用区分：

2 建築系工事

項目	直接工事費	共通仮設費	現場管理費	一般管理費等	計
設計金額(a)	281,518,440	11,238,764	41,422,926	35,719,870	369,900,000
判定基準	90%	80%	80%	50%	
合算額の算出	253,366,596	8,991,011	33,138,340	17,859,935	313,355,882

判定対象業者名	見積金額(b)								計
	率 (b)/(a)	判定	率 (b)/(a)	判定	率 (b)/(a)	判定	率 (b)/(a)	判定	合算判定※
(株)きんでん	258,300,366		12,510,000		37,552,000		31,437,634		339,800,000
	91.75%	合格	111.31%	合格	90.65%	合格	88.01%	合格	

※ 全ての入札者がいずれかの費目において判定基準を下回る場合は、合算額により判定する。

落札候補者 (調査対象者)	(株)きんでん
------------------	---------

判定担当者 職・氏名	主事 佐々木孟
判定確認者 職・氏名	主事 引屋敷亮

入札参加資格確認調書

確認対象工事

工事名	ヘリコプターテレビ中継システム地上設備更新工事		
工事場所	盛岡市内丸8番10号ほか		
公告日	令和5年9月29日	開札日	令和5年10月24日

入札参加資格要件の確認内容

1 施工実績 (※入札公告に施工実績の要件が付されていないときは記載不要)

工事名	愛媛県警察ヘリコプターテレビシステム地上設備更新工事	指示事項等
コソ登録	(有) (登録番号: 4049337399) ・無	
工事場所	愛媛県松山市南堀端町外	
最終請負額	251,323千円 (千円)	
発注者	愛媛県 愛媛県公安委員会 愛媛県警察本部	
工期	2022年6月16日 ~ 2023年3月31日	
受注形態等	単体施工 (元請・一次下請) ・JV施工 (代表・非代表 %)	
工事概要	愛媛県警察ヘリコプターテレビシステム地上設備を更新するもので、装置の設置、配線及び既存設備の撤去、処分、その他付帯する工事一式。	

2 配置予定技術者 (主任技術者又は監理技術者) の資格・施工経験 (※入札公告に施工経験の要件が付されていないときは、施工経験の記載は不要)

技術者氏名	██████████	生年月日	██████████	指示事項等 監理技術者 (第██████号) (令和██████日交付) 練習修了番号 第██████号 令和██████日修了	
雇入れ年月日	令和3年4月12日 (直近の雇入れ年月日を記載すること。)				
資格免許等 (※資格名称、交付番号、年月日等を記載)	技術士(電気・電子)、第██████号、平成██████				
施工経験	工事名	秋田県警察ヘリコプターテレビシステム地上設備改修工事			
	コソ登録	(有) (登録番号: 4046530469) ・無			
	工事場所	秋田県北秋田市鷹巣字下家下1番地ほか			
	最終請負額	155,100千円 (千円)			
	発注者	秋田県知事 佐竹 敬久	従事役職		監理技術者
	工期	2021年7月7日 ~ 2022年3月31日			
	従事期間	2021年8月1日 ~ 2022年3月31日			
	受注形態等	単体施工 (元請・一次下請) ・JV施工 (代表・非代表 %)			
工事概要	ヘリコプター機上設備で撮影した映像信号を15GHz帯の無線回線で伝送して地上設備で受信するシステムの地上側改修工事。				
経營業務管理責任者又は営業所専任技術者該当の有無	有 ・ (無) ✓				
現在従事中的工事の有無	有 (低入札落札) ・ 有 (低入札ではない) ・ (無) ✓				
	有の場合	工事名			
		工事場所			
		発注者			
		従事役職	(専任・非専任)	兼務の可否	可 ・ 否
		工期	年月日 ~	年月日	

3 現場代理人 (※低入札の場合に記載すること。)

氏名	██████████	生年月日	██████████	指示事項等 岩手県 5.10.26 出総第 号	
雇入れ年月日	平成29年4月1日 (直近の雇入れ年月日を記載すること。)				
経營業務管理責任者又は営業所専任技術者該当の有無	有 ・ (無) ✓				
現在従事中的工事の有無	有 ・ (無) ✓				
	有の場合	工事名			
		発注者			
		従事役職			
工期		年月日 ~	年月日		

上記のとおり条件付一般競争入札の入札参加資格を確認するための書類を添えて提出します。なお、この調書のすべての記載事項及び確認書類は、事実と相違ないことを誓約します。

住所 宮城県山形市東区大町1丁目9番1号  
 商号又は名称 株式会社 〇〇〇〇  
 代表者氏名 〇〇〇〇 〇〇〇〇 〇〇〇〇 〇〇〇〇

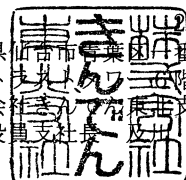

2023年10月26日  
 正印



入札参加資格確認調書

確認対象工事

工事名	ヘリコプターテレビ中継システム地上設備更新工事		
工事場所	盛岡市内丸8番10号ほか		
公告日	令和5年9月29日	開札日	令和5年10月24日

4 配置予定技術者(専任補助者)の資格・施工経験 (※総合評価落札方式において、専任補助者を配置する場合に記載)  
(※入札公告に施工経験の要件が付されていないときは、施工経験の記載は不要)

技術者氏名	生年月日		年	月	日	指示事項等
雇入れ年月日	年 月 日 (直近の雇入れ年月日を記載すること。)					
資格免許等 (※資格名称、交付番号、年月日等を記載)						
施工経験	工事名					
	コンパ登録	有 (登録番号 ) ・ 無				
	工事場所					
	最終請負額	千円 ( 千円)				
	発注者			従事役職		
	工期	年 月 日 ~		年 月 日		
	従事期間	年 月 日 ~		年 月 日		
	受注形態等	単体施工 (元請・一次下請) ・ JV施工 (代表・非代表 %)				
工事概要						
経営業務管理責任者又は営業所専任技術者該当の有無	有 ・ 無					
現在従事中の 工事の有無	有 ・ 無					
	有の場合	工事名				
		発注者				
		従事役職				
		工期	年 月 日 ~		年 月 日	

5 配置予定技術者(監理技術者補佐)の資格 (※監理技術者を2つの現場で兼務させる場合に記載すること。)

技術者氏名	生年月日		年	月	日	指示事項等
雇入れ年月日	年 月 日 (直近の雇入れ年月日を記載すること。)					
資格免許等 (※資格名称、交付番号、年月日等を記載)						
経営業務管理責任者又は営業所専任技術者該当の有無	有 ・ 無					
現在従事中の 工事の有無	有 ・ 無					
	有の場合	工事名				
		発注者				
		従事役職				
		工期	年 月 日 ~		年 月 日	

6 配置予定技術者(増員配置技術者)の資格 (※予定価格1億円以上の工事で低入札の場合に記載すること。)

技術者氏名	生年月日		年	月	日	指示事項等 監理技術者 案 第 号 令和 日交付 講習修了番号 案 第 号 令和 日修了
雇入れ年月日	平成15年4月1日 (直近の雇入れ年月日を記載すること。)					
資格免許等 (※資格名称、交付番号、年月日等を記載)	一級電気通信工事施工管理技士、 令和 日					
経営業務管理責任者又は営業所専任技術者該当の有無	有 ・ (無) /					
現在従事中の 工事の有無	有 ・ (無) /					
	有の場合	工事名				
		発注者				
		従事役職				
		工期	年 月 日 ~		年 月 日	

## 令和5年度第2回競争入札審議会 次第

日時：令和5年9月27日(水) 11:00～

### 1 審議事項

条件付一般競争入札に付する県営建設工事の参加者の資格の設定

### 2 審議対象工事

ヘリコプターテレビ中継システム地上設備更新工事（警察本部警備部警備課）

#### 【出席者】

	所 属	職 名	氏 名
主宰者	出納局総務課	入札課長	千葉 三男
委員	建設技術振興課建設業振興担当	主任主査	阿部 寛之
委員	建築住宅課施設整備担当	主任主査	及川 達也
委員	管財課設備担当	主査	谷藤 雄介
委員	建築住宅課建築指導担当	主任	小原 茂樹
委員	教育委員会教育企画室営繕担当	技師	山崎 凌
委員	警察本部警務部会計課	営繕・設備第三補佐	藤澤 秀和

#### 【工事所管室課出席者】

部局室課等	職 名	氏 名
警察本部警備部警備課	航空隊企画係長	佐々木 信彦

## 条件付一般競争入札要件設定一覧

### 1 工事概要

- (1) 工事番号 5-1-0822-00003  
 (2) 工事名 ヘリコプターテレビ中継システム地上設備更新工事  
 (3) 工事場所 盛岡市内丸8番10号ほか  
 (4) 工事概要 現地3か所及び本部のヘリコプターテレビ中継システムの更新

(5) 工期 480日間

(6) 設計金額 (税込) 406,890,000 円 (税抜) 369,900,000 円

### 2 競争参加資格

#### (1) 施工形態

単者
----

#### (2) 個別要件

条		件
<b>格付・許可</b>	通信設備工事	特定建設業許可(電気通信工事業)
<b>地域</b>	なし	
<b>施 工 実 績</b>	<b>期 間</b>	平成 20 年 4 月 1 日 ~ 入札参加申請期限の日
	<b>工事内容</b>	ヘリコプターテレビ中継システム工事(新設又は更新工事に限る。)を施工した実績を有すること(特定共同企業体の構成員として施工した工事については、代表者として施工した場合のものに限る。)
	<b>形 態</b>	元請(特定共同企業体の構成員として施工した工事については、代表者として施工した場合のものに限る。)
<b>技 術 者</b>	<b>資 格</b>	専任配置 1級電気通信工事施工管理技士又はこれと同等以上の資格を有すること。 電気通信工事業に関する監理技術者資格者証及び監理技術者講習修了証(監理技術者講習修了履歴)を有すること。
	<b>経 験</b>	ヘリコプターテレビ中継システム工事(新設又は更新工事に限る。)又は放送局(テレビ、ラジオ)の無線通信設備工事を施工した経験を有すること。

※東日本大震災津波の復旧・復興工事：「非該当」

※落札方式：「総合評価落札方式(簡易2型)」

※低入札失格基準適用区分：「2 建築系工事」

## 総合評価落札方式条件付一般競争入札公告

令和5年9月29日

岩手県知事 達増 拓也

### 1 工事概要

- (1) 工事名 ヘリコプターテレビ中継システム地上設備更新工事
- (2) 工事場所 盛岡市内丸8番10号ほか
- (3) 工事内容 現地3か所及び本部のヘリコプターテレビ中継システムの更新
- (4) 工期 480日間
- (5) 予定価格 369,900,000円(税抜)

### 2 入札等の予定日時

- (1) 入札日時 令和5年10月23日(月) 午前9時から午後5時まで
- (2) 開札予定日時 令和5年10月24日(火) 午後1時15分

### 3 入札方式

- (1) 本工事は、価格その他の条件が県にとって最も有利なものをもって入札した者を落札者とする総合評価落札方式(簡易2型)による条件付一般競争入札の対象工事である。
- (2) 本工事は、電子入札の対象工事であり、対応についての詳細は「県営建設工事に係る電子入札実施要領」(平成17年1月12日付け総務第838号)による。
- (3) 本工事は、入札参加者の競争参加資格を入札後に審査する事後審査方式の条件付一般競争入札の対象工事である。

### 4 入札参加資格

- (1) 令和5・6年度県営建設工事競争入札参加資格者名簿の通信設備工事に登録されている者であること。
- (2) 平成20年4月1日以降に、元請としてヘリコプターテレビ中継システム工事(新設又は更新工事に限る。)を施工した実績を有すること(特定共同企業体の構成員として施工した工事については、代表者として施工した場合のものに限る。)
- (3) 次に掲げる基準を満たす者を主任技術者又は監理技術者として1に示した工事に専任で配置できること。ただし、専任補助者を配置する場合における主任技術者又は監理技術者については、施工経験に関する基準を除く。
  - ア 1級電気通信工事施工管理技士又はこれと同等以上の資格を有すること。
  - イ 平成20年4月1日以降に、元請としてヘリコプターテレビ中継システム工事(新設又は更新工事に限る。)又は放送局(テレビ、ラジオ)の無線通信設備工事を施工した経験を有すること。
  - ウ 電気通信工事業に関する監理技術者資格者証及び監理技術者講習修了証(監理技術者講習修了履歴)を有すること。
  - エ 13に示す入札参加資格確認書類の提出期限の日前3か月以上継続して雇用している者であること。
- (4) 専任補助者を配置する場合は、(3)の基準を満たす者を専任補助者として配置できること。
- (5) 電気通信工事業に関する特定建設業の許可を有していること。

### 5 入札保証金 免除

### 6 入札参加申請書等の受付期限及び提出方法

- (1) 入札参加申請書

入札参加希望者は、(3)アに掲げる条件付一般競争入札参加申請書(条件付一般競争入札実施要領様式第3号。以下「入札参加申請書」という。)を提出すること。

(2) 総合評価技術提案書等

入札参加希望者は、価格以外の評価を行うために必要な(3)イ及びウに掲げる資料(以下「総合評価技術提案書等」という。)を提出すること。

(3) 提出書類

ア 様式第3号 : 入札参加申請書

イ 様式第3号 : 総合評価技術提案書

ウ 様式第3-1-1号 : 一般工事用(総合評価技術提案書に添付して提出する資料)

なお、様式はホームページ(<https://www.pref.iwate.jp/kensei/nyuusatsu/kouji/index.html>)に掲載していること。

(4) 受付期限及び提出方法

(3)に掲げる提出書類は、岩手県電子入札システム(以下「電子入札システム」という。)により令和5年9月29日(金)午前9時から令和5年10月10日(火)正午までに提出すること。なお、紙入札参加承諾願を入札担当課等の長に提出し受理された場合又は入札担当課等の長から紙入札に切り替える旨の指示があった場合は、令和5年10月10日(火)正午までに岩手県盛岡市内丸10番1号 出納局総務課入札担当に持参のうえ提出すること。

なお、提出する電子ファイルの容量の上限は3MBとし、これを超える場合には、発注者にあらかじめ電話連絡し、入札参加申請書のみを電子入札システムで提出したうえで、総合評価技術提案書等を令和5年10月10日(火)正午までに岩手県盛岡市内丸10番1号 出納局総務課入札担当に持参のうえ提出すること。

(5) (3)に掲げるすべての書類(入札参加申請書及び総合評価技術提案書等)を提出できない場合は、入札に参加できないこと。

7 入札説明書の配付

入札説明書は、ホームページで配付する。なお、入札参加希望者は、本工事に申請しようとするときは、ホームページを必ず確認し、常に最新の入札説明書及び関係様式を使用すること。

8 設計図書及び契約条項の閲覧

設計書(金抜き)、特記仕様書等の閲覧は、ホームページの入札情報公開サービスにより行う。なお、入札情報公開サービスでの閲覧可能期間は、開札日の電子入札システム稼働時間内までとする。

9 質問書の受付及び回答方法

設計図書等に対して質問がある場合は、書面(様式任意。FAXによる提出可)により令和5年10月16日(月)午後5時までに16(1)に示す照会先に提出すること。また、回答は、入札参加者に対し令和5年10月19日(木)午後5時までにFAXによる送信又はホームページ若しくは入札情報公開サービスへの掲載により行う。

10 入札書の提出方法

(1) 入札書及び工事費内訳書(総括)は、電子入札システムにより2(1)の入札日時に提出すること。ただし、紙入札参加承諾願を入札担当課等の長に提出し受理された場合又は入札担当課等の長から紙入札に切り替える旨の指示があった場合は、2(1)の入札日時に岩手県盛岡市内丸10番1号 出納局総務課入札担当に持参のうえ提出すること。

(2) 入札に関する詳細は、総合評価落札方式条件付一般競争入札心得によること。

11 工事費内訳書の提出

- (1) 入札書に記載する入札金額に係る数量、単価及び金額を明らかにした工事費内訳書（以下「内訳書」という。）を作成すること。
- (2) 入札に当たっては、内訳書のうち主要項目を抜粋した工事費内訳書（総括）（条件付一般競争入札実施要領様式第8号）を入札書に添付して提出すること。なお、添付されていない場合等には開札時に入札を無効とすること。
- (3) 内訳書及び工事費内訳書（総括）と入札金額は一致させること（内訳書で積算した工事価格（税抜）の千円未満の端数処理を除く。）。なお、一致しない場合は、13の資格審査時に入札を無効（資格不適格）とすること。

## 12 総合評価点算定基準

別紙のとおり

## 13 資格審査時等の提出書類

- (1) 開札後、発注機関から入札参加資格確認書類の提出を求められた場合は、提出を指示された日の翌日から起算して2日目の日（休日を除く。）の午後5時までに入札参加資格確認調書（条件付一般競争入札実施要領様式第9号）に確認書類を添えて持参のうえ提出すること。
- (2) 開札後、発注機関から技術提案評価項目Aに係る確認書類の提出を求められた場合は、提出を指示された日の翌日から起算して2日目の日（休日を除く。）の午後5時までに確認書類を持参のうえ提出すること。

## 14 落札者決定の方法

本工事は、有効な入札を行った入札者について、12により算定した総合評価点の最も高い者を落札者とする。

## 15 その他

- (1) 本工事は、低入札価格調査制度を適用する。なお、低入札価格調査制度による数値的判断基準及び失格基準の判定に当たっては、判定基準の適用区分（2 建築系工事）を適用する。
- (2) 入札参加申請書及び確認書類に虚偽の記載をした者に対しては、県営建設工事に係る指名停止等措置基準（平成7年2月9日付け建振第281号）に基づき、指名停止等の措置を行うことがある。
- (3) 入札参加資格を満たしている者であっても、不正又は不誠実な行為があった場合、経営状況が著しく不健全であると認められる場合等にあつては、参加資格を認めないことがある。
- (4) 入札参加に要する費用は、入札参加希望者の負担とし、本工事の入札が中止された場合であってもその補償を請求することができないものとする。
- (5) その他詳細については、総合評価落札方式条件付一般競争入札公告〔共通事項〕及び総合評価落札方式条件付一般競争入札説明書に示すとおりとする。

## 16 照会先

### (1) 一般的事項

出納局総務課入札担当<電話 019-629-5058（直通）FAX 019-629-5984>

### (2) 総合評価技術提案書に関する事項

警察本部警備部警備課<電話 019-653-0110（代表）>

工事番号:05-1-0822-00003 工事名:ヘリコプターテレビ中継システム地上設備更新工事

工事場所:盛岡市

業種格付:通信設備工事

参入見込	地域	地域補正	業者名	許可区分	業者番号	住所	総合点数	電子登録	指名停止等	同一資本 経常JV (同No.が関係有)	県外業者 営業所	電気通信工事 業の特定建設 業許可		施工実績		
												一覽	コリス	ヘリ画像受 信設備		
01盛岡	原		北日本通信(株)		00-021931	岩手県盛岡市本町通	1405	○								
01盛岡	原		岩手電工(株)		03-000067	岩手県盛岡市南仙北	1176	○								
01盛岡	原		岩館電気(株)		00-001566	岩手県盛岡市長田町	1107	○								
01盛岡	原		(株)TTKエンジニア		03-004986	岩手県紫波郡矢巾町	1018	○		No.1,2						
01盛岡	原		(株)佐々木電機本店		00-003331	岩手県盛岡市肴町9-	1000	○								
01盛岡	原		(株)コスモ通信システム		03-007968	岩手県盛岡市天神町	997	○								
01盛岡	原		(株)富士電業社		03-006448	岩手県盛岡市向中野	985	○								
01盛岡	原		新興電気(株)		03-001562	岩手県盛岡市青山3-	951	○								
01盛岡	原		東北電話(株)		00-000584	岩手県盛岡市津志田	931	○								
01盛岡	原		(株)二富電機		03-004915	岩手県盛岡市山岸字	920	○								
01盛岡	原		盛岡ニッタン(株)		03-000600	岩手県盛岡市中屋敷	919	○								
01盛岡	原		岩手ノ一ミ(株)		03-006773	岩手県盛岡市青山2-	904	○		No.3,4						
01盛岡	原		(株)技電工業		03-003286	岩手県盛岡市永井2-	896	○								
01盛岡	原		(株)興和電設		03-009164	岩手県盛岡市上田4-	884	○								
01盛岡	原		(株)アイシーエス		03-010135	岩手県盛岡市松尾町	875	×								
01盛岡	原		(株)ダイトク		03-007075	岩手県盛岡市上堂3-	822	○								
01盛岡	原		相光電気(株)		03-002018	岩手県盛岡市津志田	792	○								
01盛岡	原		(株)山田電設		03-003464	岩手県盛岡市稲荷町	749	○								
01盛岡	原		(有)榎屋電設		03-005371	岩手県盛岡市下太田	742	○								
01盛岡	原		(有)渡辺電気		03-020175	岩手県盛岡市上堂3-	729	○								
01盛岡	原		(有)東日本電通		03-020151	岩手県盛岡市稲荷町	723	○								
01盛岡	原		(株)マルモ通信		03-050286	岩手県盛岡市門字真	646	○		No.5						
01盛岡	原		共和電気(株)		03-020688	岩手県盛岡市上厨川	584	○								
01盛岡	原		岩手ケーブルテレビジョン(株)		03-020720	岩手県盛岡市愛宕町	573	×								
01盛岡	原		(有)岩手総合電子		03-020486	岩手県盛岡市上田4-	555	○								
01盛岡	原		(株)デジタル通信		03-009880	岩手県盛岡市湯沢西	494	○								
01盛岡	原		岡田電気(株)		03-001504	岩手県盛岡市仙北2-	477	○								
03花巻	原		遠野新高電気(株)		03-001918	岩手県遠野市早瀬町	936	○								
03花巻	原		新高電気(株)		00-019272	岩手県花巻市大通り	865	○								
03花巻	原		日興電気(株)		03-001798	岩手県花巻市豊沢町	826	○								
04北上	原		南部電気工事(株)		03-002310	岩手県北上市大堤北	1058	○								
04北上	原		北上電工(株)		03-006000	岩手県北上市鍛冶町	1022	○								
04北上	原		(株)アイエムアイ		03-050001	岩手県北上市北鬼柳	913	○								
04北上	原		(株)横川目電業		03-007058	岩手県北上市和賀町	804	○								
14二戸	原		福岡電業(株)		03-000897	岩手県二戸市石切所	982	○								
14二戸	原		馬淵川電気(株)		03-001624	岩手県二戸市福岡字	785	○								
11宮古	原		小山田電業(株)		03-003252	岩手県宮古市小山田	1178	○								
11宮古	原		(株)村山電機商会		03-006629	岩手県宮古市南町15	901	○								
11宮古	原		東海電業(株)		03-004593	岩手県宮古市田鎖9-	871	○								
11宮古	原		(株)小野寺電機商会		03-004575	岩手県宮古市宮町3-	869	○								
11宮古	原		(株)岩泉電工		03-130017	岩手県下閉伊郡岩泉	863	○								
11宮古	原		(有)島香無線		03-120067	岩手県宮古市田鎖1-	854	○								
13県北	原		高畑電機(株)		00-010974	岩手県久慈市田高1-	1034	○		No.6						
13県北	原		藤原電業(株)		03-002203	岩手県久慈市中央1-	748	○								
13県北	原		(株)カヌカテックプラス		03-004912	岩手県久慈市小久慈	697	○								
13県北	原		(有)久慈電業		03-140017	岩手県久慈市田高1-	649	○		No.6						
05県南	原		(株)電友社		03-000215	岩手県奥州市水沢真	1013	○								
05県南	原		協栄電工(株)		03-002143	岩手県奥州市水沢姉	834	○								
05県南	原		マルモ通信商事(株)		03-003836	岩手県奥州市江刺岩	754	○		No.5						
05県南	原		(株)東北電材		03-001732	岩手県奥州市水沢吉	737	○								
06一関	原		(株)金澤電気工業所		03-070071	岩手県一関市桜木町	1031	○								
06一関	原		(株)平成電設		03-010150	岩手県一関市滝沢字	802	○								
06一関	原		旭電通工業(株)		03-001087	岩手県一関市磐井町	655	○								
08大船渡	原		(有)吉田商会		03-007055	岩手県大船渡市猪川	766	○								
10沿岸	原		設楽電気(株)		03-001879	岩手県釜石市新町9-	882	○								
10沿岸	原		(株)アイデン		03-009077	岩手県釜石市桜木町	752	○								
16県外	拡		エクシオグループ(株)		00-000244	東京都渋谷区渋谷3-	2079	○		No.7,8		01盛岡				
16県外	拡		NECネットエスアイ(株)	特定	00-005723	東京都港区芝浦3-9	1893	○		No.9,10,11,12		01盛岡	○		○	
16県外	拡		東芝インフラシステムズ(株)		00-013195	神奈川県川崎市幸区	1826	○		No.13		01盛岡				
2 16県外	拡		日本無線(株)	特定	00-004255	東京都中野区中野4-	1802	○		No.14		01盛岡	○		○	
16県外	拡		日本電気(株)		00-028695	東京都港区芝五丁目	1778	×		No.9		01盛岡				
3 16県外	拡		東日本電信電話(株)	特定	00-018262	東京都新宿区西新宿	1715	○		No.15		01盛岡	○		○	
16県外	拡		三菱電機(株)		00-003180	東京都千代田区丸の内	1641	○		No.16,17,18		01盛岡				

参入見込	地域	地域補正	業者名	許可区分	業者番号	住所	総合点数	電子登録	指名停止等	同一資本 経常JV (同No.が関係有)	県外業者 営業所	電気通信 工事業の 特定建設 業許可	施工実績	
													一 覧	コ ン ス
4	16	16	富士通Japan(株)	特定	00-004422	東京都港区東新橋1	1633	○		No.19	01盛岡	○	○	
	16	16	(株)日立製作所		00-004702	東京都千代田区丸の内	1619	○		No.20,21	01盛岡			
	16	16	日本電設工業(株)		00-002995	東京都台東区池之端	1615	○			01盛岡			
	16	16	(株)TTK		00-000649	宮城県仙台市若林区	1568	○		No.1	01盛岡			
	16	16	(株)ユアテック		00-001902	宮城県仙台市宮城野	1488	○		No.22	01盛岡			
	16	16	扶桑電通(株)		00-005087	東京都中央区築地5-	1466	○			01盛岡			
	16	16	メタウォーター(株)		00-017149	東京都千代田区神田	1461	○		No.23,24	01盛岡			
	16	16	(株)明電舎		00-003563	東京都品川区大崎2-	1411	○			01盛岡			
	16	16	通研電気工業(株)		00-011231	宮城県仙台市泉区明	1366	○		No.22	01盛岡			
	16	16	NECフィールディング(株)		00-015755	東京都港区三田1-4	1359	×		No.10	01盛岡			
	16	16	パナソニックEWエンジニアリング(株)		00-014280	大阪府大阪市中央区	1349	○		No.25	01盛岡			
	16	16	日本リーテック(株)		00-000997	東京都千代田区神田	1346	○			01盛岡			
	16	16	三菱電機プラントエンジニアリング(株)		00-009777	東京都台東区東上野	1337	○		No.16	01盛岡			
	16	16	(株)有電社		00-013727	東京都新宿区西新宿	1317	○			01盛岡			
	16	16	愛知時計電機(株)		00-003132	愛知県名古屋市中区	1290	○			01盛岡			
	16	16	マスプロ電工(株)		00-003261	愛知県日進市浅田町	1230	×			01盛岡			
	16	16	東光電気工事(株)		00-002657	東京都千代田区西神	1169	○			01盛岡			
	16	16	(株)IHIインフラ建設		00-013105	東京都江東区豊洲3-	1142	○		No.26	01盛岡			
	16	16	日興通信(株)		00-016673	東京都世田谷区桜丘	1116	○			01盛岡			
	16	16	美和電気工業(株)		00-003943	東京都新宿区新宿1-	1034	○			01盛岡			
	16	16	河北通信工業(株)		00-020123	宮城県仙台市青葉区	1007	○			01盛岡			
	16	16	国土防災技術(株)		00-004590	東京都港区虎ノ門3-	962	○			01盛岡			
	16	16	大館桂工業(株)		00-001918	秋田県大館市御成町	918	×			01盛岡			
	16	16	日東通信(株)		00-001589	宮城県仙台市青葉区	885	○			01盛岡			
	16	16	昱機電(株)		00-026026	宮城県仙台市宮城野	885	○		No.27	01盛岡			
	16	16	(株)山電		00-017621	宮城県仙台市太白区	878	×			01盛岡			
	16	16	太平電気(株)		00-003986	宮城県仙台市若林区	821	○			01盛岡			
	16	16	コセキ(株)		00-017131	宮城県仙台市青葉区	790	×			01盛岡			
	16	16	富士電機(株)		00-023688	東京都品川区大崎1-	1529	○		No.23	04北上			
	16	16	富士古河E&C(株)		00-003407	神奈川県川崎市堀川	1287	○		No.24	04北上			
5	16	16	(株)きんでん	特定	00-000114	大阪府大阪市北区本	1842	○			05県南	○	○	
	16	16	大和電設工業(株)		00-002262	宮城県仙台市青葉区	1426	○		No.7	05県南			
	16	16	(株)ハムシステム庄内		00-024870	山形県酒田市両羽町	915	×			06一関			
	16	16	シンクエンジニアリング(株)		00-017925	東京都目黒区自由が	1173	○			10沿岸			
	16	16	日本コムシス(株)		00-008314	東京都品川区東五反	1817	×		No.28	隣接3県			
	16	16	パナソニックコネク(株)		00-009564	東京都中央区銀座8-	1798	○		No.25	隣接3県			
	16	16	(株)関電工		00-003885	東京都港区芝浦4-8	1768	×			隣接3県			
	16	16	富士通ネットワークソリューションズ(株)		00-017411	神奈川県川崎市幸区	1663	○		No.19	隣接3県			
	16	16	サンワコムシスエンジニアリング(株)		00-001483	東京都品川区東五反	1653	×		No.28	隣接3県			
	16	16	セコム(株)		00-023621	東京都渋谷区神宮前	1591	○		No.3	隣接3県			
	16	16	(株)エクシオテック		00-002560	東京都大田区平和島	1514	×		No.8	隣接3県		○	
	16	16	(株)富士通ゼネラル		00-005828	神奈川県川崎市末長	1499	○			隣接3県			
6	16	16	日立国際電気	特定	00-005088	東京都港区西新橋2-	1497	○		No.29	隣接3県	○	○	
	16	16	沖電気工業(株)		00-005225	東京都港区虎ノ門1-	1497	○		No.30	隣接3県			
	16	16	(株)日立システムズ		00-006056	東京都品川区大崎1-	1489	×		No.20	隣接3県			
	16	16	OKIクロステック(株)		00-001990	東京都中央区晴海1-	1468	○		No.30	隣接3県			
	16	16	(株)NHKテクノロジーズ		00-004340	東京都渋谷区神山町	1465	○			隣接3県			
	16	16	名古屋電機工業(株)		00-004807	愛知県あま市篠田面	1428	○			隣接3県			
	16	16	オムロンソーシアルソリューションズ(株)		00-023834	東京都港区港南2-3	1421	○		No.31	隣接3県			
	16	16	電気興業(株)		00-004940	東京都千代田区丸の内	1407	×			隣接3県			
	16	16	コイト電工(株)		00-024088	静岡県駿東郡長泉町	1385	○		No.32	隣接3県			
	16	16	横河ソリューションサービス(株)		00-018747	東京都武蔵野市中町	1383	○			隣接3県			
	16	16	東邦電気工業(株)		00-004450	東京都渋谷区恵比寿	1371	○			隣接3県			
	16	16	日本信号(株)		00-004553	東京都千代田区丸の内	1366	○			隣接3県			
	16	16	三菱電機システムサービス(株)		00-004379	東京都世田谷区太子	1349	×		No.17	隣接3県		○	
	16	16	星和電機(株)		00-006063	京都府城陽市寺田新	1340	○			隣接3県			
	16	16	NECプラットフォームズ(株)		00-014708	東京都千代田区神田	1249	○		No.11	隣接3県			
	16	16	エヌ・ティ・ティ・データ・カスタマサービ		00-018798	東京都江東区豊洲3	1226	○		No.33	隣接3県			
	16	16	豆(株)		00-003462	東京都中央区東日本	1210	○		No.27	隣接3県			
	16	16	JRCシステムサービス(株)		00-023512	東京都三鷹市牟礼6-	1209	×		No.14	隣接3県			
	16	16	ヤマハサウンドシステム(株)		00-000384	東京都中央区日本橋	1167	×			隣接3県			
	16	16	(株)カナデン		00-005725	東京都中央区晴海一	1164	×		No.34	隣接3県			
	16	16	東芝通信インフラシステムズ(株)		00-023712	東京都府中市東芝町	1155	○		No.13	隣接3県			
	16	16	(株)京三製作所		00-002842	神奈川県横浜市鶴見	1150	○			隣接3県			
	16	16	(株)クマヒラ		00-004737	東京都中央区日本橋	1147	×			隣接3県			
	16	16	(株)正興電機製作所		00-015794	福岡県福岡市博多区	1135	×			隣接3県			



参入見込	地域	地域補正	業者名	許可区分	業者番号	住所	総合点数	電子登録	指名停止等	同一資本 経常JV (同No.が関係有)	県外業者 営業所	電気通信工事 業の特定建設 業許可	施工実績	
													へり面像受 信設備	コリス
16	県外	拡	オムロンフィールドエンジニアリング(株)		00-006002	東京都目黒区三田1-	1133	○		No.31	隣接3県			
16	県外	拡	大日通信工業(株)		00-017948	兵庫県尼崎市金楽寺	1117	×			隣接3県			
16	県外	拡	(株)拓和		00-008759	東京都千代田区内神	1101	○			隣接3県			
16	県外	拡	(株)荏原電産		00-008509	東京都大田区羽田旭	1094	○			隣接3県			
16	県外	拡	ミナモト通信(株)		00-011820	神奈川県横浜市戸塚	1093	○		No.32	隣接3県			
16	県外	拡	(株)HYSエンジニアリングサービス		00-005669	東京都小平市御幸町	1089	○		No.29	隣接3県			
16	県外	拡	(株)ミライト・モバイル・イースト		00-021663	北海道札幌市伏古5	1082	×		No.2	隣接3県			
16	県外	拡	(株)JVCケンウッド・公共産業システム		00-026124	神奈川県横浜市神奈	1075	×			隣接3県			
16	県外	拡	セイコータイムクリエーション(株)		00-010978	東京都江東区福住2-	1037	×			隣接3県			
16	県外	拡	能代電設工業(株)		05-007936	秋田県能代市浜通町	1020	○			隣接3県			
16	県外	拡	ニッタン(株)		00-002942	東京都渋谷区笹塚1-	1012	×		No.4	隣接3県			
16	県外	拡	エフコム(株)		00-015654	東京都港区芝2-28-	985	○			隣接3県			
16	県外	拡	(株)パンダイ通信		00-016725	福島県郡山市富田東	980	○			隣接3県			
16	県外	拡	本荘電気工業(株)		00-000590	秋田県秋田市八橋本	972	○			隣接3県			
16	県外	拡	マグナ通信工業(株)		00-007001	東京都杉並区和泉1-	972	×			隣接3県			
16	県外	拡	(株)カナデンエンジニアリング		00-023715	東京都中央区晴海1-	936	×		No.34	隣接3県			
16	県外	拡	青森三菱電機機器販売(株)		02-003405	青森県青森市中央1-	878	×			隣接3県			
16	県外	拡	(株)東洋技研		00-017305	福島県郡山市喜久田	862	○			隣接3県			
16	県外	拡	(株)デンココーポレーション		00-017281	大阪府大阪市東成区	830	×			隣接3県			
16	県外	拡	(株)NTT東日本-東北		04-011507	宮城県仙台市若林区	824	×		No.15	隣接3県			
16	県外	拡	(株)河原木電業		00-012189	青森県八戸市江陽2-	818	×			隣接3県			
16	県外	拡	東北テレビ工事(株)		04-011490	宮城県仙台市宮城野	816	○			隣接3県			
16	県外	拡	(株)エヌ・ティ・ティ・データ東北		04-017034	宮城県仙台市青葉区	791	○		No.33	隣接3県			
16	県外	拡	(株)仙台測器社		04-009611	宮城県仙台市若林区	767	○			隣接3県			
16	県外	拡	(株)西衛器製作所		02-015046	青森県青森市第二問	738	○			隣接3県			
16	県外	拡	(株)旭商会仙台店		04-005926	宮城県仙台市青葉区	717	○			隣接3県			
16	県外	拡	(有)角田通信工業		02-002139	青森県八戸市江陽5-	696	×			隣接3県			
16	県外	拡	アール・イー・ビー開発(株)		02-008219	青森県青森市第二問	681	×			隣接3県			
16	県外	拡	(株)マリンテクノサービス		04-016791	宮城県仙台市泉区八	501	○			隣接3県			
16	県外	拡	エヌ・ティ・ティ・コミュニケーションズ(		00-018264	東京都千代田区大手	1622	×						
16	県外	拡	ネットワンシステムズ(株)		00-023294	東京都千代田区丸の	1456	×						
16	県外	拡	日本工営(株)		00-004272	東京都千代田区麴町	1369	○						
16	県外	拡	岩崎電気(株)		00-004633	東京都中央区東日本	1273	×						
16	県外	拡	住友電工システムソリューション(株)		00-016391	東京都文京区関口1-	1184	○						
16	県外	拡	アマノ(株)		00-019285	神奈川県横浜市港北	1164	×						
7	16	県外	拡	池上通信機(株)	特定	00-000819	東京都大田区池上5-	1107	○			○	○	
16	県外	拡	島津システムソリューションズ(株)		00-017765	京都府京都市中京区	1056	○						
16	県外	拡	山形パナソニック(株)		06-100670	山形県山形市平清水	1038	×						
16	県外	拡	協和機電工業(株)		00-015582	長崎県長崎市川口町	1035	○						
16	県外	拡	明星電気(株)		00-002611	群馬県伊勢崎市長沼	1025	○		No.26				
16	県外	拡	ヒビノスペーステック(株)		00-006366	東京都港区海岸二丁	1016	○						
16	県外	拡	(株)山口シネマ		13-095646	東京都千代田区岩本	1012	×						
16	県外	拡	(株)富士ダイナミクス		13-079907	東京都目黒区青葉台	970	×						
16	県外	拡	古野電気(株)		00-009361	兵庫県西宮市芦原町	953	×						
16	県外	拡	(株)日立産業制御ソリューションズ		00-026589	東京都台東区秋葉原	953	×		No.21				
16	県外	拡	(株)アセント		00-027387	東京都港区芝浦4丁目	924	×						
16	県外	拡	NECソリューションイノベータ(株)		00-027309	埼玉県さいたま市桜木	887	×		No.12				
16	県外	拡	クンダ工業(株)		00-004819	群馬県高崎市貝沢町	870	×						
16	県外	拡	三菱プレジジョン(株)		00-008687	東京都港区港南1-6-	858	×		No.18				
16	県外	拡	海洋総合開発(株)		13-110780	東京都中央区京橋1-	598	×						

参入見込 7

資本関係・人的関係に係る調整 なし

(別紙(簡2-1))

総合評価点算定基準(簡易2型:一般工用)

1 工事名	ヘリコプターテレビ中継システム地上設備更新工事
2 評価点の算定基準	<p>(1) 評価方法:簡易2型 総合評価点算定基準(加算方式) 総合評価点=価格評価点+技術評価点 入札価格 価格評価点=100×(1-<math>\frac{\text{入札価格}}{\text{予定価格}}</math>) 入札価格が調査基準価格を下回った場合は、入札価格を調査基準価格に置き換えて算定する。</p> <p>(2) 技術評価点(簡易2型15点) 技術評価点=A(10点) × 1.5 (A:技術提案評価項目A)</p> <p>(3) 技術提案評価項目A:一般工用</p> <p>(4) 企業の施工能力における同種・類似工事の設定 同種工事:元請としてヘリコプターテレビ中継システム工事(新設又は更新工事に限る。)を施工した実績を有すること(特定共同企業体の構成員として施工した工事については、代表者として施工した場合のものに限る。) 類似工事:設定しない</p> <p>(5) 配置予定技術者の施工経験における同種・類似工事の設定 同種工事:元請としてヘリコプターテレビ中継システム工事(新設又は更新工事に限る。)を施工した経験を有すること。 類似工事:設定しない</p> <p>(6) 地域精通度等における工事箇所の振興局等管内及び市町村 振興局等管内:岩手県内 市 町 村:盛岡市</p>
3 技術提案様式	<p>1) 様式第3号 2) 様式第3-1-1号</p>

(様式第1号)

## 入札参加資格設定理由書

工事名 ヘリコプターテレビ中継システム地上設備更新工事

### 設定基準によらず入札参加資格を設定した理由

- 1 本工事は、ヘリコプター搭載のカメラで撮影した映像電波を受信基地局のアンテナにより自動追尾し、警察本部に伝送する設備工事であり、専門性の高い設備工事である。
- 2 「条件付一般競争入札施行実績要件(例)一覧表」の設定例では、上記のような工事に係る要件設定の例はなく、別紙4「施行実績要件及び技術者資格要件等の設定基準」の「1 施行実績要件及び技術者資格要件等の設定」には、『なお、特殊工事及び専門工事等において、技術的な見地からこれによることが適切でない場合は、対象工事ごとに要件を設定できるものとする。』となっている。
- 3 本工事については、受信基地局に自動追尾受信設備を設置する専門性の高い設備工事であり、技術的な見地から別途要件の設定が必要と判断したものである。
- 4 なお、今回の工事は更新工事のため、新設又は更新工事に限ることとした。

#### 【設定内容】

元請としてヘリコプターテレビ中継システム工事(新設又は更新工事に限る。)を施工した実績を有すること(特定共同企業体の構成員として施工した工事については、代表者として施工した場合のものに限る。)

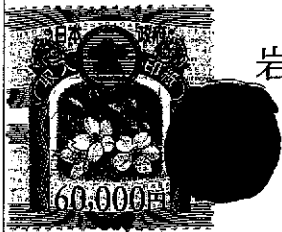

# 岩手県営建設工事請負契約書

1 工事名 ヘリコプターテレビ中継システム地上設備更新工事

工事場所 盛岡市内丸8番10号ほか

期 自 令和 5 年 11 月 17 日  
至 令和 7 年 3 月 10 日

2 工事を実施しない日又は工事を実施しない時間帯

(1) 定めあり (別紙特記仕様書等のとおり)

(2) 定めなし

5 請負代金額 金 373,780,000 円

(うち取引に係る消費税及び地方消費税の額 金 33,980,000 円)

6 契約保証金 免 除

7 建設発生土の搬出先等

(1) 搬出予定あり (建設発生土の搬出先については仕様書に定めるとおり。なお、この工事が資源の有効な利用の促進に関する法律(平成3年法律第48号)の規定により再生資源利用促進計画の作成を要する工事である場合は、受注者は、工事の施工前に発注者に再生資源利用促進計画を提出し、その内容を説明しなければならず、工事の完成後に発注者から請求があったときは、その実施状況を発注者に報告しなければならない。)

(2) 搬出予定なし

8 解体工事に要する費用等 別紙1のとおり

上記の工事について、発注者と受注者は、各々の対等な立場における合意に基づいて、別記条項によって公正な請負契約を締結し、信義に従って誠実にこれを履行するものとする。

本契約締結の証として本書2通を作成し、当事者記名押印の上、各自1通を保有する。

令和 5 年 11 月 16 日

発注者

岩手県

代表者

岩手県知事 達 増 拓



受注者

大阪府大阪市北区本庄東2丁目3番41号

株式会社きんでん

取締役社長

上坂 隆勇

上記代理人

宮城県仙台市青葉区一番町9番1号仙台トラストタワー6階

株式会社きんでん

執行役員

川 正



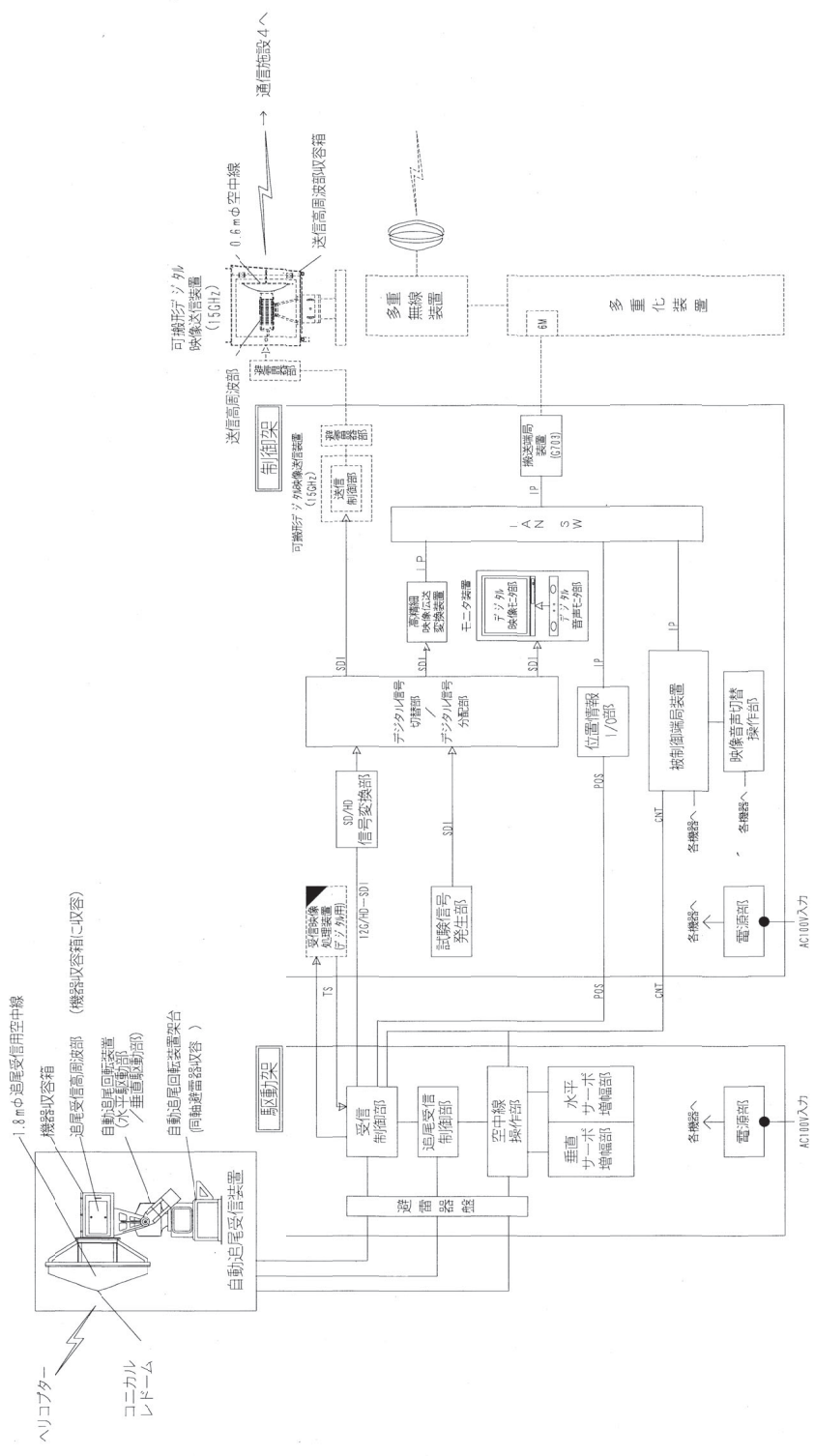

凡例

- : 既設機器 (本更新工事対象外)
- : 官給品機器
- : 新設機器

- SDI : デジタル映像及び比重音声信号
- TS : Transport Stream
- POS : 位置情報信号
- CNT : 制御監視信号

※ 機器構成については、機器単体、若しくは交換装置等の追加により  
 システムの機能を満たせば問題はない。  
 (機器の構成、員数等を変更する場合は官側の承認を得ること。)

工事名	ヘリコプターテレビ中継システム地上設備更新工事	番号	1
名称	通信施設1系統図	縮尺	—
内容	参考図面	日付	令和5年8月
		設計	岩手県警察本部警備課

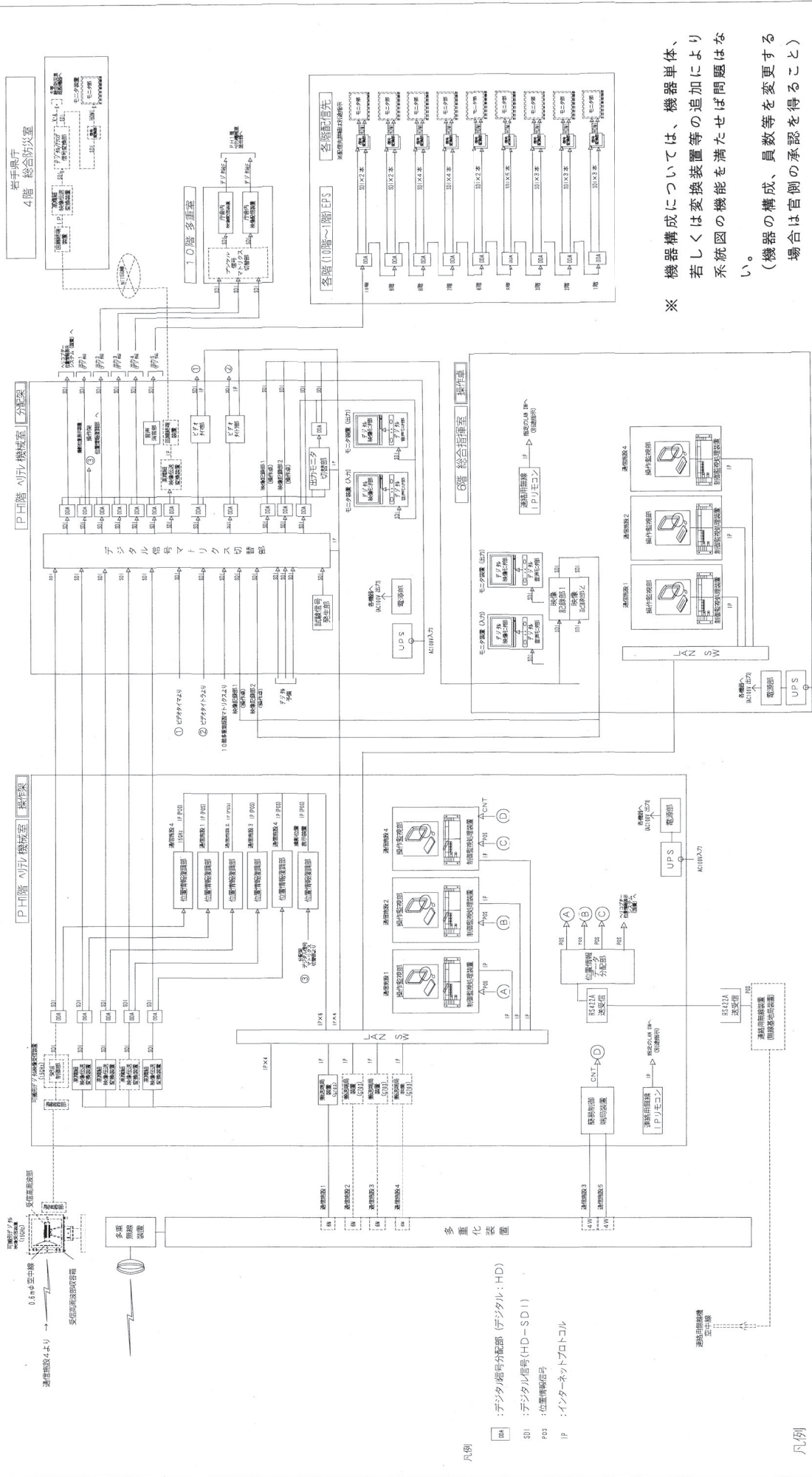

※ 機器構成については、機器単体、若しくは変換装置等の追加により系統図の機能を満たせば問題はない。  
 (機器の構成、員数等を変更する場合は官側の承認を得ること)

SDI : デジタル映像及び多重音声信号  
 TS : Transport Stream  
 POS : 位置情報信号  
 CNT : 制御監視信号

凡例  
 [ ] : 既設機器 (本更新工事対象外)  
 [ ] : 新設機器

工事名	ハリコブアターテレビ中継システム地上設備更新工事	番号	4
名称	警察本部・岩手県庁設備系統図	縮尺	—
内容	参考図面	日付	令和5年8月
		設計	岩手県警察本部警備課

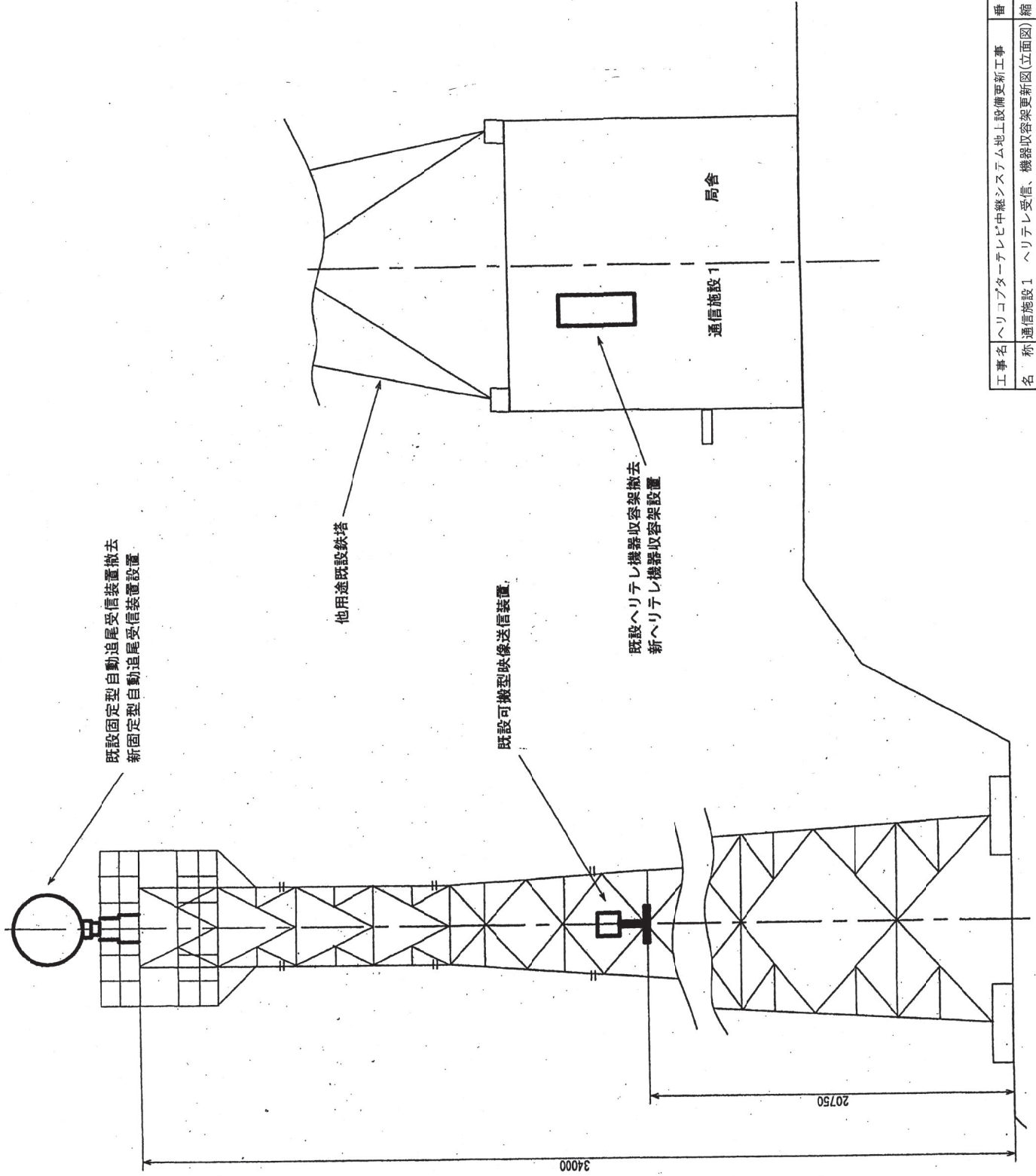

工事名	ヘリコプターテレビ中継システム地上設備更新工事	番号	5
名称	通信施設1 ヘリテレ受信、機器収容架更新図(立面図)	縮尺	—
内容	参考図面	日付	令和5年8月
		設計	岩手県警察本部警備課

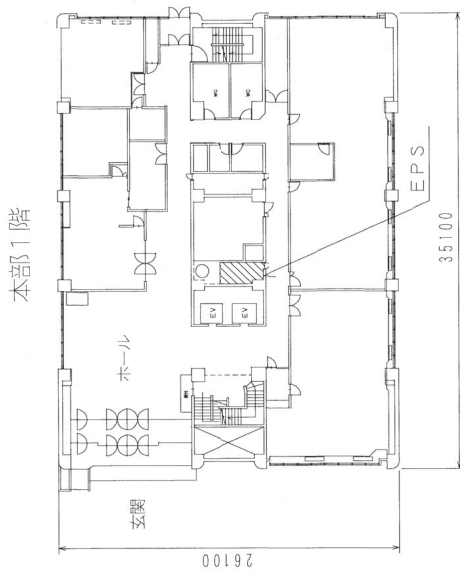

PHRF  
PH2F  
PH1F  
RF

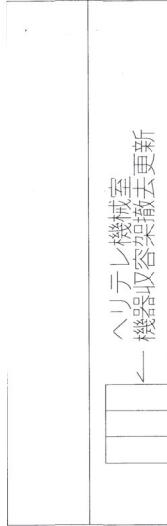

10F	信号変換器	DDA	信号変換器
9F	信号変換器	DDA	信号変換器
8F	信号変換器	DDA	信号変換器
7F	信号変換器	DDA	信号変換器
6F	信号変換器	DDA	信号変換器
5F	信号変換器	DDA	信号変換器
4F			
3F	信号変換器	DDA	信号変換器
2F	信号変換器	DDA	信号変換器
1F	信号変換器	DDA	信号変換器

総合指揮室  
← ハリテレ操作卓撤去更新

EPS

岩手県警察本部庁舎

凡例 (新設)

DDA SDI 分配器

信号変換器 (SDI to HDMI)

工事名	ハリコブターテレビ中継システム地上設備更新工事	番号	20
名称	警察本部 機器撤去更新図 (立面図)	縮尺	—
内容	参考図面	日付	令和5年8月
		設計	岩手県警察本部警備課



## 抽出事案説明書

(担当部局名：県北広域振興局二戸審査指導監)

入札方式	条件付一般競争入札方式		
工事名	経営体育成基盤整備事業山内地区第9号工事		
工事種別	土木工事B級		
工事概要	整地工 1.11ha、道路工 265m、用水路工 660m、排水路工 552m、 仮橋工 1式		
入札参加資格	<ol style="list-style-type: none"> <li>1 施行形態 単体</li> <li>2 地域要件 令和5・6年度県営建設工事競争入札参加資格者名簿の土木工事B級に登録されている者で、盛岡広域振興局又は県北広域振興局(本局、二戸地区)の区域に建設業法に基づく主たる営業所を有すること。</li> <li>3 施工実績要件及び技術者要件 なし</li> </ol>		
入札参加資格設定の経緯及び理由	<ol style="list-style-type: none"> <li>1 入札参加資格設定理由 本工事は、中山間地域において点在している小規模な水田の団地 1.11ha を対象としたほ場整備工事であるが、施工面積や区画面積・形状など、工事量・工事規模が小さく、工事施工にかかる技術的難易度は低いと判断されることから、ほ場整備工事の実績要件を持たない者においても、求められる成果を十分に達成できると判断され、施工実績に関する要件は付さないこととする。 なお、工事の品質確保に万全を期すため、整地工特記仕様書「第5条2」において、「表土扱い、基盤造成及び表土整地については、施工完了時点で全田区において、監督職員の立会による確認を受けなければならない。」と定め、施工段階毎の現場達成状況を監督職員が確認するなど、低入札価格工事と同等以上のチェック体制を構築するものである。</li> <li>2 総合評価落札方式を適用しない理由 本工事は、中山間地域において点在している小規模な水田の団地 1.11ha を対象としたほ場整備工事であるが、施工面積や区画面積・形状など、工事量・工事規模が小さく、工事施工にかかる技術的難易度は低いと判断されること、工事範囲が限定的ではほ場整備工事において受注者に求められる受益者との調整も比較的容易であると判断されること。また、過年度に発注した本地区のほ場整備工事において、2度の入札不調が発生していることなどから、総合評価落札方式としないこととする。</li> </ol>		
入札参加資格確認申請者数	5者 (参入見込：61者)		
入札参加者数	1者	無資格者数	0者
契約金額	51,535,000 円 (うち取引に係る消費税額及び地方消費税額 4,685,000 円)		
無資格理由の説明(無資格とされた業者がある場合のみ記入)	該当なし		
入札の経緯及び結果	<ol style="list-style-type: none"> <li>1 要件設定審議会 令和6年2月7日</li> <li>2 公告 令和6年2月13日</li> <li>3 参加申請 令和6年2月21日</li> <li>4 資格基本事項確認結果通知 令和6年2月21日</li> <li>5 入札 令和6年3月8日</li> <li>6 開札 令和6年3月11日</li> <li>7 入札参加資格確認 令和6年3月11日</li> <li>8 落札決定 令和6年3月13日</li> <li>9 契約締結 令和6年3月28日</li> </ol>		



条件付一般競争入札参入見込表

- 1 工事名 経営体育成基盤整備事業山内地区第9号工事
- 2 工事概要 要件設定一覧のとおり
- 3 業種・格付け 土木工事B級

入札参加資格要件			参入見込者数	案	備考
地域要件	実績要件	その他要件			
<b>【原則】</b> 県北(二戸) 県北(本局) 盛岡	付さない。	-	<b>【原則】</b> 県北(二戸) 11者 県北(本局) 12者 盛岡 38者 計 61者	○	全 61者 (うち電子未 登録0者、指名 停止0者)

※ 記入欄は適宜取り繕って使用して差支えないこと。

## 条件付一般競争入札公告

令和6年2月13日

県北広域振興局長 坊良 英樹

### 1 工事概要

- (1) 工 事 名 経営体育成基盤整備事業山内地区第9号工事
- (2) 工事場所 二戸市浄法寺町山内地内
- (3) 工事内容 整地工 1.11ha、道路工 265m、用水路工 660m、排水路工 552m、  
仮橋工 1式
- (4) 工 期 令和7年3月14日まで
- (5) 予定価格 46,867,000円(税抜)

### 2 入札等の予定日時

- (1) 入 札 日 時 令和6年3月8日(金) 午前9時から午後5時まで
- (2) 開札予定日時 令和6年3月11日(月) 午前10時00分

### 3 入札方式

- (1) 本工事は、電子入札の対象工事であり、対応についての詳細は「県営建設工事に係る電子入札実施要領」(平成17年1月12日付け総務第838号)による。
- (2) 本工事は、入札参加者の競争参加資格を入札後に審査する事後審査方式の条件付一般競争入札の対象工事である。

### 4 入札参加資格

- (1) 令和5・6年度県営建設工事競争入札参加資格者名簿の土木工事B級に登録されている者で、盛岡広域振興局又は県北広域振興局(本局、二戸地区)の区域に建設業法に基づく主たる営業所を有すること。
- (2) 1に示した工事に、12に示す入札参加資格確認書類の提出期限の日前3か月以上継続して雇用している者を主任技術者又は監理技術者として専任で配置できること。

### 5 入札保証金 免除

### 6 入札参加申請書の受付期限及び提出方法

入札参加希望者は、ホームページ(<https://www.pref.iwate.jp/kensei/nyuusatsu/kouji/index.html>)で配付する条件付一般競争入札参加申請書(様式第3号。以下「入札参加申請書」という。)を岩手県電子入札システム(以下「電子入札システム」という。)により令和6年2月13日(火)午前9時から令和6年2月21日(水)正午までに提出すること。なお、紙入札参加承諾願を入札担当課等の長に提出し受理された場合又は入札担当課等の長から紙入札に切り替える旨の指示があった場合は、令和6年2月21日(水)正午までに岩手県二戸市石切所字荷渡6番地3 県北広域振興局二戸審査指導監に持参のうえ提出すること。

### 7 入札説明書の配付

入札説明書は、ホームページで配付する。なお、入札参加希望者は、本工事に申請しようとするときは、ホームページを必ず確認し、常に最新の入札説明書及び関係様式を使用すること。

### 8 設計図書及び契約条項の閲覧

設計書（金抜き）、特記仕様書等の閲覧は、ホームページの入札情報公開サービスにより行う。なお、入札情報公開サービスでの閲覧可能期間は、開札日の電子入札システム稼働時間内までとする。

#### 9 質問書の受付及び回答方法

設計図書等に対して質問がある場合は、書面（様式任意。FAXによる提出可）により令和6年3月1日（金）午後5時までに、14に示す照会先に提出すること。また、回答は、入札参加者に対し令和6年3月6日（水）午後5時までにFAXによる送信又はホームページ若しくは入札情報公開サービスへの掲載により行う。

#### 10 入札書の提出方法

- (1) 入札書及び工事費内訳書（総括）は、電子入札システムにより2(1)の入札日時に提出すること。ただし、紙入札参加承諾願を入札担当課等の長に提出し受理された場合又は入札担当課等の長から紙入札に切り替える旨の指示があった場合は、2(1)の入札日時に岩手県二戸市石切所字荷渡6番地3県北広域振興局二戸審査指導監に持参のうえ提出すること。
- (2) 入札に関する詳細は、条件付一般競争入札心得によること。

#### 11 工事費内訳書の提出

- (1) 入札書に記載する入札金額に係る数量、単価及び金額を明らかにした工事費内訳書（以下「内訳書」という。）を作成すること。
- (2) 入札に当たっては、内訳書のうち主要項目を抜粋した工事費内訳書（総括）（様式第8号）を入札書に添付して提出すること。なお、添付されていない場合等には開札時に入札を無効とすること。
- (3) 内訳書及び工事費内訳書（総括）と入札金額は一致させること（内訳書で積算した工事価格（税抜）の千円未満の端数処理を除く。）。なお、一致しない場合は、12の資格審査時に入札を無効（資格不適合）とすること。

#### 12 資格審査時の提出書類

開札後、発注機関から入札参加資格確認書類の提出を求められた場合は、提出を指示された日の翌日から起算して2日目の日（休日を除く。）の午後5時までに入札参加資格確認調書（様式第9号）に確認書類を添えて持参のうえ提出すること。

#### 13 その他

- (1) 本工事の契約締結時点において国庫補助金の繰越手続きが完了していない場合には、当初契約の工期は「令和6年3月31日まで」とし、繰越手続き完了後に予定の工期に変更するものとする。
- (2) 本工事は、低入札価格調査制度を適用する。なお、低入札価格調査制度による数値的判断基準及び失格基準の判定に当たっては、判定基準の適用区分（1 土木系工事）を適用する。
- (3) 入札参加申請書及び確認書類に虚偽の記載をした者に対しては、県営建設工事に係る指名停止等措置基準（平成7年2月9日付け建振第281号）に基づき、指名停止等の措置を行うことがある。
- (4) 入札参加資格を満たしている者であっても、不正又は不誠実な行為があった場合、経営状況が著しく不健全であると認められる場合等にあつては、参加資格を認めないことがある。
- (5) 入札参加に要する費用は、入札参加希望者の負担とし、本工事の入札が中止された場合であってもその補償を請求することができないものとする。
- (6) その他詳細については、条件付一般競争入札公告〔共通事項〕及び入札説明書に示すとおりとする。

#### 14 照会先

県北広域振興局 二戸審査指導監

<電話 0195-26-8075 FAX 0195-26-8076>

# 競争参加資格確認通知書発行対象一覧

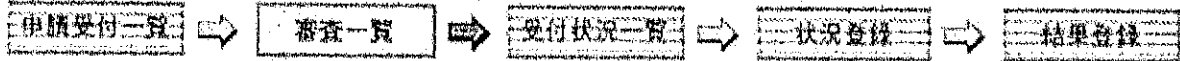

案件名称 経営体育成基盤整備事業山内地区第9号工事  
 案件番号 103001750620230071  
 管理コード 7506-0001  
 担当者 入札担当者4  
 参加申請締切日時 令和06年02月21日 12時00分  
 確認通知書発行開始日時 令和06年02月21日 12時00分

[一括作成](#) [一括発行](#)  
[選定業者取込](#) [最新表示](#)

最新更新日時 2024.02.21 15:55

番号	業者名称	一括処理			通知書	修正/ 再通知	登録状況	参照	取消	摘要
		適用 ▼全て	資格 有り	資格 無し						
1	(有)荒谷建設	<input type="checkbox"/>	<input type="radio"/>	<input type="radio"/>	表示	再作成	参加資格有	未	取消	
2	(有)甲斐建設	<input type="checkbox"/>	<input type="radio"/>	<input type="radio"/>	表示	再作成	参加資格有	未	取消	
3	(株)東野組	<input type="checkbox"/>	<input type="radio"/>	<input type="radio"/>	表示	再作成	参加資格有	未	取消	
4	内沢建設(有)	<input type="checkbox"/>	<input type="radio"/>	<input type="radio"/>	表示	再作成	参加資格有	未	取消	
5	北岩手圧送(株)	<input type="checkbox"/>	<input type="radio"/>	<input type="radio"/>	表示	再作成	参加資格有	未	取消	

## 入札書提出前の入札参加資格確認結果通知書

(有)荒谷建設  
代表取締役  
荒谷 日出夫 様

岩手県  
県北広域振興局長  
坊良 英樹

先に申請のあった下記の調達案件に係わる競争参加資格について、下記の通り確認したので、通知します。

## 記

通知書番号	1030017506202300712000000001	
公告日	令和06年02月13日	
案件名称	経営体育成基盤整備事業山内地区第9号工事。	
入札開始日時	令和06年03月08日 09時00分	
入札書提出締切日時	令和06年03月08日 17時00分	
内訳書開封予定日時	令和06年03月11日 08時30分	
開札予定日時	令和06年03月11日 10時00分	
競争参加資格の有無	有。	
	理由または条件	<p>確認した事項</p> <p>○入札参加資格要件に合致した営業所所在地及び競争入札参加資格者名簿登録</p> <p>○他の入札参加申請者と経常JVを構成していないこと及び資本・人的関係がないこと。</p>

## 入札調書

電子入札

工事番号	5-2-7632-00037		開札日時	令和6年 3月11日 午前10時 0分	
			落札決定日	令和6年 3月13日	
工事名	経営体育成基盤整備事業山内地区第9号工事				
工事場所	二戸市浄法寺町山内地内				
予定価格	51,553,700円		調査基準価格	46,496,736円	
予定価格(税抜)	46,867,000円		調査基準価格(税抜)	42,269,760円	
			失格基準価格(税抜)	円	
入札者名	入札額 (円)			落札額 (円)	
	第1回	第2回	第3回		
03007390 二戸市 (有) 荒谷建設				未受領	
03003136 二戸市 内沢建設(有)				未受領	
03009320 九戸郡軽米町 (有) 甲斐建設				未受領	
03006552 二戸市 北岩手圧送(株)				辞退	
03000892 二戸郡一戸町 (株) 東野組	46,850,000円			落札 46,850,000円	

二戸農村整備室  
(50音順)

執行者	補助者	委任状確認者

備考 入札額に当該額の10%に相当する額を加算した金額が法律上の入札価格である。



入札参加資格確認調書

確認対象工事

工事名	経営体育成基盤整備事業山内地区第9号工事		
工事場所	二戸市浄法寺町山内地区		
公告日	令和6年2月13日	開札日	令和6年3月11日

入札参加資格要件の確認内容

1 施工実績 (※入札公告に施工実績の要件が付されていないときは記載不要)

工事名		指示事項等
コソズ登録	有 (登録番号 ) ・ 無	
工事場所		
最終請負額	千円 ( 千円)	
発注者		
工期	年 月 日 ~ 年 月 日	
受注形態等	単体施工 (元請・一次下請) ・ JV施工 (代表・非代表 %)	
工事概要		

2 配置予定技術者 (主任技術者又は監理技術者) の資格・施工経験 (※入札公告に施工経験の要件が付されていないときは、施工経験の記載は不要)

技術者氏名	生年月日	指示事項等
雇入れ年月日	平成7年4月26日 (直近の雇入れ年月日を記載すること。)	
資格免許等 (※資格名称、交付番号、年月日等を記載)	1級土木施工管理技士、監理技術者	
施工経験	工事名	
	コソズ登録	有 (登録番号 ) ・ 無
	工事場所	
	最終請負額	千円 ( 千円)
	発注者	従事役職
	工期	年 月 日 ~ 年 月 日
	従事期間	年 月 日 ~ 年 月 日
	受注形態等	単体施工 (元請・一次下請) ・ JV施工 (代表・非代表 %)
工事概要		
経営業務管理責任者又は営業所専任技術者該当の有無	有 ・ (無)	
現在従事中の工事の有無	有 (低入札落札) ・ 有 (低入札ではない) ・ (無)	
	有の場合	工事名
		工事場所
		発注者
		従事役職 (専任・非専任) 兼務の可否 可 ・ 否
		工期 年 月 日 ~ 年 月 日

3 現場代理人 (※低入札の場合に記載すること。)

氏名	生年月日	指示事項等
雇入れ年月日	年 月 日 (直近の雇入れ年月日を記載すること。)	
経営業務管理責任者又は営業所専任技術者該当の有無	有 ・ 無	
現在従事中の工事の有無	有 ・ 無	
	有の場合	工事名
		発注者
		従事役職
		工期 年 月 日 ~ 年 月 日



上記のとおり条件付一般競争入札の入札参加資格を確認するための書類を添えて提出します。なお、この調書のすべての記載事項及び確認書類は、事実と相違ないことを誓約します。

令和6年3月11日

住所 岩手県三戸郡一戸町一戸字本町  
 商号又は名称 株式会社 東野組  
 代表者氏名 代表取締役 東野 浩一郎



合 議 資 料

条件付一般競争入札

入札方法 電子入札

工 事 名	経営体育成基盤整備事業山内地区第9号工事		工 事 場 所	二戸市浄法寺町山内地区内	
工 事 概 要	整地工 1.11ha 道路工 265m 用水路工 660m 排水路工 552m 仮橋工 1式		工 期	令和7年3月14日まで	
発 注 機 関	二戸農村整備		業 種	土木工事	
公 告 予 定 日	*		入 札 予 定 日	*	
設 計 額	税込 51,553,700円 税抜 46,867,000円		担 当 者 名	農村建設課 小林 卓裕	
特 殊 工 法					
特 記 事 項	1 発注業種及び等級 土木工事、B級 2 格上げ理由				
公 告 要 件	1 施工実績要件 (1) 工法等 ほ場整備(水田に係る整地工事を含む工事) (2) 施工実績要件 問わない (3) その他 無し 2 技術者資格要件等 (1) 配置予定技術者資格要件 付さない(専任配置) (2) 配置予定技術者施工経験要件 付さない 3 その他必要事項 (1) 東日本大震災津波の復旧・復興工事: 「該当・非該当」 (2) 落札方式: 「価格競争・総合評価(型)」 (3) 低入札失格基準適用区分: 「土木系工事」 (4) 工事を施工しない日等の定め: 「有・無」 (5) 建設発生土の搬出予定の有無: 「有・無」				
受 付 日	* 1/29	要件設定審議会	* 2/7	資格確認審議会	* -
公 告 期 間	* 2/13 ~ 2/21	入 札 日	* 3/8	担 当 者	* 照井

注1) 合議資料には、次の資料各1部を添付すること。(原則としてA4版に縮小すること。)

- 1 施行伺いの写し(契約方法の根拠及び理由、入札条件及び工事概要等が判明する部分)
- 2 設計書の写し(工事概要や主たる工種が判明する部分)
- 3 関連図書の写し(位置図、平面図、主要な構造図等)

注2) \*印のある項目は、入札担当課で記入すること。

(様式第1号)

## 入札参加資格設定理由書

工事名 経営体育成基盤整備事業山内地区第9号工事

設定基準によらず入札参加資格を設定した理由

(施工実績要件について)

本工事は、中山間地域において点在している小規模な水田の団地1.11haを対象としたほ場整備工事であるが、施工面積や区画面積・形状など、工事量・工事規模が小さく、工事施工にかかる技術的難易度は低いと判断されることから、ほ場整備工事の実績要件を持たない者においても、求められる成果を十分に達成できると判断され、施工実績に関する要件は付さないこととする。

なお、工事の品質確保に万全を期すため、整地工特記仕様書「第5条2」において、「表土扱い、基盤造成及び表土整地については、施工完了時点で全田区において監督職員の立会による確認を受けなければならない。」と定め、施工段階毎の現場達成状況を監督職員が確認するなど、低入札価格工事と同等以上のチェック体制を構築するものである。

(別紙)

## 総合評価落札方式を適用しない理由

工事名 経営体育成基盤整備事業山内地区第9号工事

(総合評価落札方式について)

本工事は、中山間地域において点在している小規模な水田の団地1.11haを対象としたほ場整備工事であるが、施工面積や区画面積・形状など、工事量・工事規模が小さく、工事施工にかかる技術的難易度は低いと判断されること、工事範囲が限定的なほ場整備工事において受注者に求められる受益者との調整も比較的容易であると判断されること、また、過年度に発注した本地区のほ場整備工事において、2度の入札不調が発生していることなどから、総合評価落札方式としないこととする。

条件付一般競争入札参入見込表

- 1 工事名 経営体育成基盤整備事業山内地区第9号工事
- 2 工事概要 要件設定一覧のとおり
- 3 業種・格付け 土木工事B級

入札参加資格要件			参入見込者数	案	備考
地域要件	実績要件	その他要件			
<b>【原則】</b> 県北(二戸) 県北(本局) 盛岡	付さない。	-	<b>【原則】</b> 県北(二戸) 11者 県北(本局) 12者 盛岡 38者 計 61者	○	全 61者 (うち電子未 登録0者、指名 停止0者)

※ 記入欄は適宜取り繕って使用して差支えないこと。

経営体育成基盤整備事業山内地区第9号工事

管内	業者番号	業者名	郵便番号	利用者登録	住所(市区町村)	非	停非	停非の種別	資入	土木
1	01	00-028299	(株)東北ターボ工業	020-0051	○	盛岡市			○	土木
2	01	00-028884	(株)東北工商	020-0866	○	盛岡市			×	土木
3	01	03-000126	(株)上の島	020-0051	○	盛岡市			×	土木
4	01	03-000265	(株)渡辺土木	020-0108	○	盛岡市			×	土木
5	01	03-000285	(株)浅沼工務店	020-0866	○	盛岡市			×	土木
6	01	03-000426	盛岡舗道(株)	020-0052	○	盛岡市			×	土木
7	01	03-000555	佐藤建設(資)	028-7111	○	八幡平市			×	土木
8	01	03-000559	(株)下河原組	020-0403	○	盛岡市			×	土木
9	01	03-000930	くみあい鉄建工業(株)	028-3612	○	紫波郡矢巾町			×	土木
10	01	03-001021	(株)戸澤建設	028-7554	○	八幡平市			×	土木
11	01	03-001224	(株)山金組	028-7614	○	八幡平市			×	土木
12	01	03-001274	(株)司組	020-0866	○	盛岡市			×	土木
13	01	03-001333	山本建設(株)	028-7628	○	八幡平市			×	土木
14	01	03-001477	タカヨ建設(株)	028-3612	○	紫波郡矢巾町			×	土木
15	01	03-002398	柴田工業(株)	020-0028	○	盛岡市			×	土木
16	01	03-002491	(株)都南建設	020-0831	○	盛岡市			×	土木
17	01	03-002779	(株)高福組	028-7303	○	八幡平市			×	土木
18	01	03-002824	(有)岩手架設工業	020-0124	○	盛岡市			×	土木
19	01	03-003335	大伸工業(株)	020-0834	○	盛岡市			○	土木
20	01	03-003767	(株)高建重機	028-7113	○	八幡平市			○	土木
21	01	03-003832	水本重機(株)	028-3623	○	紫波郡矢巾町			○	土木
22	01	03-004566	(株)小松組	028-3305	○	紫波郡紫波町			×	土木
23	01	03-004714	(株)山與	020-0044	○	盛岡市			×	土木
24	01	03-004916	(株)山本組	028-7532	○	八幡平市			×	土木
25	01	03-005302	(有)吉忠組	028-7302	○	八幡平市			×	土木
26	01	03-005695	紫波建設(株)	028-3303	○	紫波郡紫波町			×	土木
27	01	03-005941	盛岡建設(有)	020-0143	○	盛岡市			×	土木
28	01	03-006679	(株)アクール工業	020-0541	○	岩手郡栗石町			×	土木
29	01	03-006729	協積産業(株)	020-0121	○	盛岡市			×	土木
30	01	03-006874	百万石建設(株)	028-3615	○	紫波郡矢巾町			×	土木
31	01	03-006907	高橋重機(株)	028-7302	○	八幡平市			×	土木
32	01	03-007572	(株)共同工建	028-3306	○	紫波郡紫波町			×	土木
33	01	03-008233	開成建設(株)	020-0033	○	盛岡市			×	土木
34	01	03-009059	新工住建(株)	028-4135	○	盛岡市			○	土木
35	01	03-009286	(株)アプローテ	028-3308	○	紫波郡紫波町			○	土木
36	01	03-020352	(株)トミオカ	028-3307	○	紫波郡紫波町			×	土木
37	01	03-020726	岩手工業(株)	020-0572	○	岩手郡栗石町			○	土木
38	01	03-020841	(株)みちのくアライズ	020-0838	○	盛岡市			○	土木
39	13	03-000389	(株)新田組	028-0064	○	久慈市			×	土木
40	13	03-001863	外里建設(株)	028-0091	○	久慈市			×	土木
41	13	03-003193	(株)晴山石材建設	028-8202	○	九戸郡野田村			×	土木
42	13	03-004680	清和建設(株)	028-0011	○	久慈市			×	土木
43	13	03-005086	(有)薩摩建設	028-7915	○	九戸郡洋野町			×	土木
44	13	03-005370	(有)谷地林業	028-8603	○	久慈市			×	土木
45	13	03-005405	鳥谷峰建設(株)	028-7914	○	九戸郡洋野町			×	土木
46	13	03-005837	(株)晴山組	028-8201	○	九戸郡野田村			×	土木
47	13	03-007375	(株)林建設	028-8803	○	九戸郡洋野町			×	土木
48	13	03-007924	(株)木村建設	028-8803	○	九戸郡洋野町			×	土木
49	13	03-007937	(株)正栄	028-0001	○	久慈市			×	土木
50	13	03-008283	中村建設(株)	028-8333	○	下閉伊郡普代村			×	土木
51	14	03-000892	(株)東野組	028-5312	○	二戸郡一戸町			×	土木
52	14	03-003136	内沢建設(有)	028-6106	○	二戸市			×	土木
53	14	03-003161	(有)駒ヶ谷建設	028-5301	○	二戸郡一戸町			×	土木
54	14	03-005415	(株)坂本組	028-6413	○	九戸郡軽米町			×	土木
55	14	03-005939	(株)樋口建設	028-6847	○	二戸市			×	土木
56	14	03-006552	北岩手匠送(株)	028-6101	○	二戸市			×	土木
57	14	03-007390	(有)荒谷建設	028-6103	○	二戸市			×	土木
58	14	03-008620	(有)菅野組	028-5221	○	二戸郡一戸町			×	土木
59	14	03-009320	(有)甲斐建設	028-6302	○	九戸郡軽米町			×	土木
60	14	03-009657	(有)エヌケイ商事	028-6106	○	二戸市			○	土木
61	14	03-150075	(株)ミナミ	028-6221	○	九戸郡軽米町			○	土木

【原則】県北(二戸)、県北(本局)、盛岡

全61者(うち電子未登録0者、指名停止0者)

県北(二戸) 11者  
 県北(本局) 12者  
 盛岡 38者  
 計 61者

◇ 資本・人的関係がある者リスト

No.	業者番号	業者名	管内	所在地	関係業者名	管内	所在地
005	03-020726	岩手工業(株)	盛岡広域振興局	岩手郡磐石町	(株)田中建設	県南広域振興局(花巻地区)	和賀郡西和賀町
008	03-009059	新工住建(株)	盛岡広域振興局	盛岡市	ACカワト(株)	盛岡広域振興局	盛岡市
025	03-003832	水本重機(株)	盛岡広域振興局	紫波郡安中市	(有)笹原組	盛岡広域振興局	紫波郡紫波町
030	03-020841	(株)みちのくアライズ	盛岡広域振興局	盛岡市	ライト工業(株)	県外	東京都八幡平市
039	03-003767	(株)高建重機	盛岡広域振興局	八幡平市	(株)高建工業	盛岡広域振興局	盛岡市
059	00-028299	(株)東北ターボ工業	盛岡広域振興局	盛岡市	(有)北日本総合設備サービス	盛岡広域振興局	盛岡市
061	03-003335	大伸工業(株)	盛岡広域振興局	盛岡市	(同)建研	盛岡広域振興局	盛岡市
076	03-009286	(株)アプロ-子	盛岡広域振興局	紫波郡紫波町	(有)新栄建設工業	盛岡広域振興局	盛岡市
078	03-009286	(株)アプロ-子	盛岡広域振興局	紫波郡紫波町	(有)新栄総合建設業(同)	盛岡広域振興局	盛岡市
079	03-009286	(株)アプロ-子	盛岡広域振興局	紫波郡紫波町	(株)イノベニ	盛岡広域振興局	盛岡市
080	03-009286	(株)アプロ-子	盛岡広域振興局	紫波郡紫波町	(株)小山商店	盛岡広域振興局	盛岡市
081	03-009286	(株)アプロ-子	盛岡広域振興局	紫波郡紫波町	(株)童徳工業	県南広域振興局(花巻地区)	遠野市
082	03-009286	(株)アプロ-子	盛岡広域振興局	紫波郡紫波町	(有)笹原組	盛岡広域振興局	紫波郡紫波町
095	03-009286	(株)アプロ-子	盛岡広域振興局	紫波郡紫波町	(有)稲崎工務店	盛岡広域振興局	紫波郡紫波町
101	03-009286	(株)アプロ-子	盛岡広域振興局	紫波郡紫波町	(株)山田電設	盛岡広域振興局	盛岡市
195	03-009857	(有)エヌケイ商事	県北広域振興局(二戸地区)	二戸市	(株)アシストライズ	県北広域振興局(二戸地区)	二戸市
203	03-150075	(株)ミナミ	県北広域振興局(二戸地区)	九戸郡軽米町	南建設(株)	県北広域振興局(二戸地区)	九戸郡軽米町



県営建設工事競争入札参加資格者 指名停止措置情報 (岩手県)

令和6年1月22日現在

許可番号	業者名	住所	措置理由	措置内容	措置開始日	措置終了日
03-008381	(株)堀合建設	山田町	公契約関係競売等妨害	指名停止12月	令和5年6月3日	令和6年6月2日
03-050361	(株)小田島組	北上市	契約違反	指名停止2月	令和5年12月1日	令和6年1月31日
03-002351	藤根建設(株)	八幡平市	工事関係者事故	指名停止1月	令和5年12月28日	令和6年1月27日

## 条件付一般競争入札公告

令和6年2月13日

県北広域振興局長 坊良 英樹

### 1 工事概要

- (1) 工事名 経営体育成基盤整備事業山内地区第9号工事
- (2) 工事場所 二戸市浄法寺町山内地内
- (3) 工事内容 整地工 1.11ha、道路工 265m、用水路工 660m、排水路工 552m、  
仮橋工 1式
- (4) 工期 令和7年3月14日まで
- (5) 予定価格 46,867,000円(税抜)

### 2 入札等の予定日時

- (1) 入札日時 令和6年3月8日(金) 午前9時から午後5時まで
- (2) 開札予定日時 令和6年3月11日(月) 午前10時00分

### 3 入札方式

- (1) 本工事は、電子入札の対象工事であり、対応についての詳細は「県営建設工事に係る電子入札実施要領」(平成17年1月12日付け総務第838号)による。
- (2) 本工事は、入札参加者の競争参加資格を入札後に審査する事後審査方式の条件付一般競争入札の対象工事である。

### 4 入札参加資格

- (1) 令和5・6年度県営建設工事競争入札参加資格者名簿の土木工事B級に登録されている者で、盛岡広域振興局又は県北広域振興局(本局、二戸地区)の区域に建設業法に基づく主たる営業所を有すること。
- (2) 1に示した工事に、12に示す入札参加資格確認書類の提出期限の日前3か月以上継続して雇用している者を主任技術者又は監理技術者として専任で配置できること。

### 5 入札保証金 免除

### 6 入札参加申請書の受付期限及び提出方法

入札参加希望者は、ホームページ(<https://www.pref.iwate.jp/kensei/nyuusatsu/kouji/index.html>)で配付する条件付一般競争入札参加申請書(様式第3号。以下「入札参加申請書」という。)を岩手県電子入札システム(以下「電子入札システム」という。)により令和6年2月13日(火)午前9時から令和6年2月21日(水)正午までに提出すること。なお、紙入札参加承諾願を入札担当課等の長に提出し受理された場合又は入札担当課等の長から紙入札に切り替える旨の指示があった場合は、令和6年2月21日(水)正午までに岩手県二戸市石切所字荷渡6番地3 県北広域振興局二戸審査指導監に持参のうえ提出すること。

### 7 入札説明書の配付

入札説明書は、ホームページで配付する。なお、入札参加希望者は、本工事に申請しようとするときは、ホームページを必ず確認し、常に最新の入札説明書及び関係様式を使用すること。

### 8 設計図書及び契約条項の閲覧

設計書（金抜き）、特記仕様書等の閲覧は、ホームページの入札情報公開サービスにより行う。なお、入札情報公開サービスでの閲覧可能期間は、開札日の電子入札システム稼働時間内までとする。

#### 9 質問書の受付及び回答方法

設計図書等に対して質問がある場合は、書面（様式任意。FAXによる提出可）により令和6年3月1日（金）午後5時までに、14に示す照会先に提出すること。また、回答は、入札参加者に対し令和6年3月6日（水）午後5時までにFAXによる送信又はホームページ若しくは入札情報公開サービスへの掲載により行う。

#### 10 入札書の提出方法

- (1) 入札書及び工事費内訳書（総括）は、電子入札システムにより2(1)の入札日時に提出すること。ただし、紙入札参加承諾願を入札担当課等の長に提出し受理された場合又は入札担当課等の長から紙入札に切り替える旨の指示があった場合は、2(1)の入札日時に岩手県二戸市石切所字荷渡6番地3県北広域振興局二戸審査指導監に持参のうえ提出すること。
- (2) 入札に関する詳細は、条件付一般競争入札心得によること。

#### 11 工事費内訳書の提出

- (1) 入札書に記載する入札金額に係る数量、単価及び金額を明らかにした工事費内訳書（以下「内訳書」という。）を作成すること。
- (2) 入札に当たっては、内訳書のうち主要項目を抜粋した工事費内訳書（総括）（様式第8号）を入札書に添付して提出すること。なお、添付されていない場合等には開札時に入札を無効とすること。
- (3) 内訳書及び工事費内訳書（総括）と入札金額は一致させること（内訳書で積算した工事価格（税抜）の千円未満の端数処理を除く。）。なお、一致しない場合は、12の資格審査時に入札を無効（資格不適合）とすること。

#### 12 資格審査時の提出書類

開札後、発注機関から入札参加資格確認書類の提出を求められた場合は、提出を指示された日の翌日から起算して2日目の日（休日を除く。）の午後5時までに入札参加資格確認調書（様式第9号）に確認書類を添えて持参のうえ提出すること。

#### 13 その他

- (1) 本工事の契約締結時点において国庫補助金の繰越手続きが完了していない場合には、当初契約の工期は「令和6年3月31日まで」とし、繰越手続き完了後に予定の工期に変更するものとする。
- (2) 本工事は、低入札価格調査制度を適用する。なお、低入札価格調査制度による数値的判断基準及び失格基準の判定に当たっては、判定基準の適用区分（1 土木系工事）を適用する。
- (3) 入札参加申請書及び確認書類に虚偽の記載をした者に対しては、県営建設工事に係る指名停止等措置基準（平成7年2月9日付け建振第281号）に基づき、指名停止等の措置を行うことがある。
- (4) 入札参加資格を満たしている者であっても、不正又は不誠実な行為があった場合、経営状況が著しく不健全であると認められる場合等にあつては、参加資格を認めないことがある。
- (5) 入札参加に要する費用は、入札参加希望者の負担とし、本工事の入札が中止された場合であってもその補償を請求することができないものとする。
- (6) その他詳細については、条件付一般競争入札公告（共通事項）及び入札説明書に示すとおりとする。

#### 14 照会先

県北広域振興局 二戸審査指導監

<電話 0195-26-8075 FAX 0195-26-8076>

## 入札条件

工事名： 経営体育成基盤整備事業山内地区第9号工事

工事場所： 二戸市浄法寺町山内地内

工事期間： 令和7年3月14日まで

本工事の契約締結時点において国庫補助金の繰越手続きが完了していない場合には、当初契約の工期は「令和6年3月31日まで」とし、繰越手続き完了後に予定の工期に変更するものとする。

条件付一般競争入札実施に係る事務処理手順<事後審査方式>

工事名 経営体育成基盤整備事業山内地区第9号工事

工事番号 05-2-7632-00037

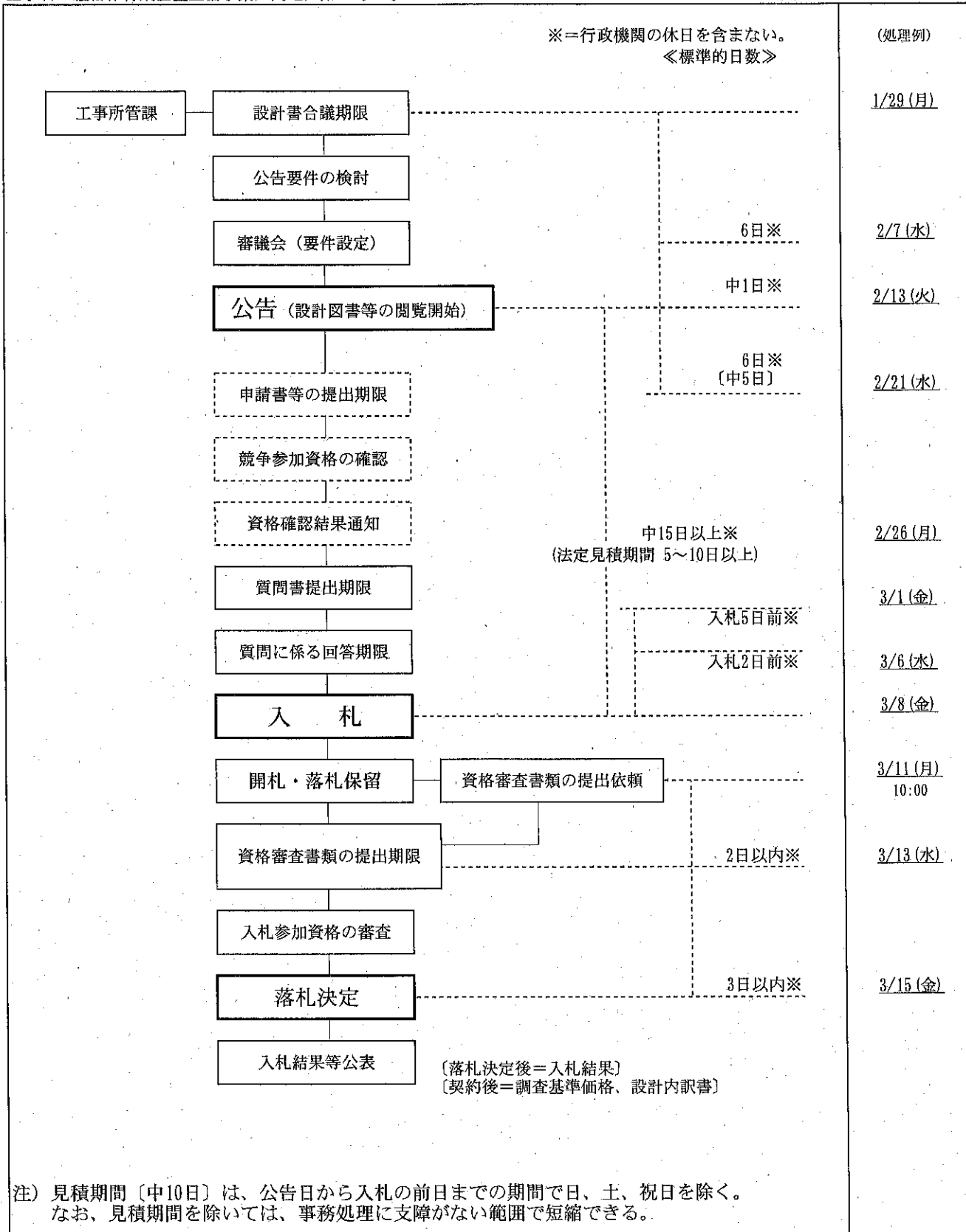



# 岩手県営建設工事請負契約書

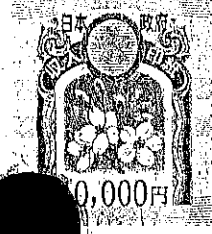

- 1 工事名 経営体育成基盤整備事業山内地区第9号工事
- 2 工事場所 二戸市浄法寺町山内地内
- 3 工期 自 令和 6 年 3 月 29 日  
至 令和 7 年 3 月 14 日

- 4 工事を施工しない日及び工事を施工しない時間帯の定め
  - (1) 定めあり(別紙特記仕様書等のとおり)
  - (2) 定めなし

- 5 請負代金額 金 51,535,000 円  
(うち取引に係る消費税額及び地方消費税額 金 4,685,000 円)
- 6 契約保証金 金 5,153,500 円

- 7 建設発生土の搬出先等
  - (1) 搬出予定あり(建設発生土の搬出先については仕様書に定めるとおり。なお、この工事が資源の有効な利用の促進に関する法律(平成3年法律第48号)の規定により再生資源利用促進計画の作成を要する工事である場合は、受注者は、工事の施工前に発注者に再生資源利用促進計画を提出し、その内容を説明しなければならず、工事の完成後に発注者から請求があったときは、その実施状況を発注者に報告しなければならない。)
  - (2) 搬出予定なし

- 8 解体工事に要する費用等 別紙1のとおり

上記の工事について、発注者と受注者は、各々の対等な立場における合意に基づいて、別記条項によって公正な請負契約を締結し、信義に従って誠実にこれを履行するものとする。本契約締結の証として本書2通を作成し、当事者記名押印の上、各自1通を保有する。

令和6年3月28日

発注者 岩手県  
契約担当者 県北広域振興局長 坊良 英樹

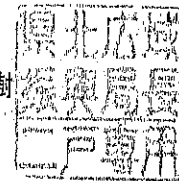

受注者 住所 岩手県二戸郡一戸町一戸字本町115  
氏名 株式会社 東野組

代表取締役 東野 浩一郎

# 経営体育成基盤整備事業山内地区第9号工事 位置図

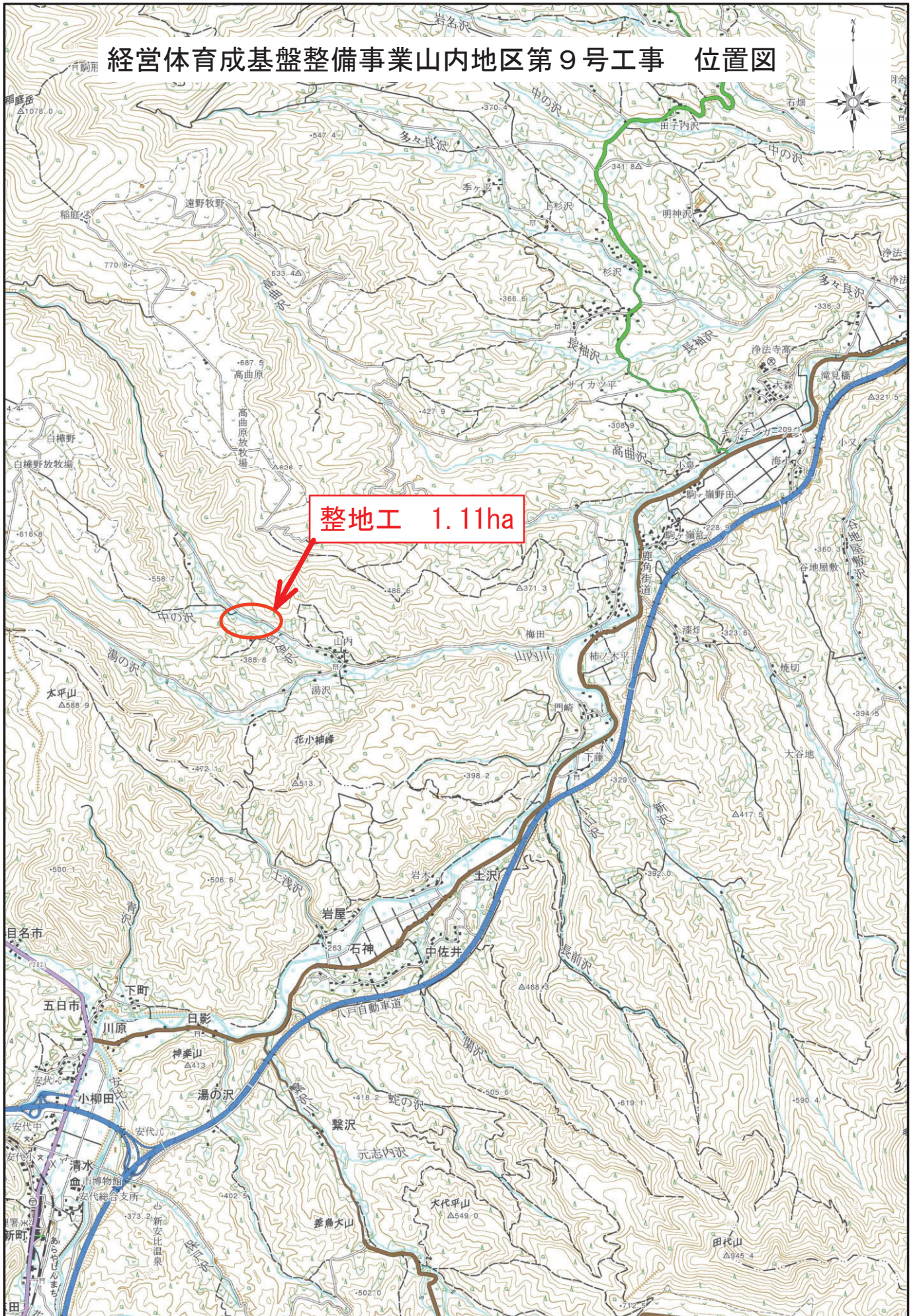

山内地区 計画平面図(3,4ブロック)

S=1:1000

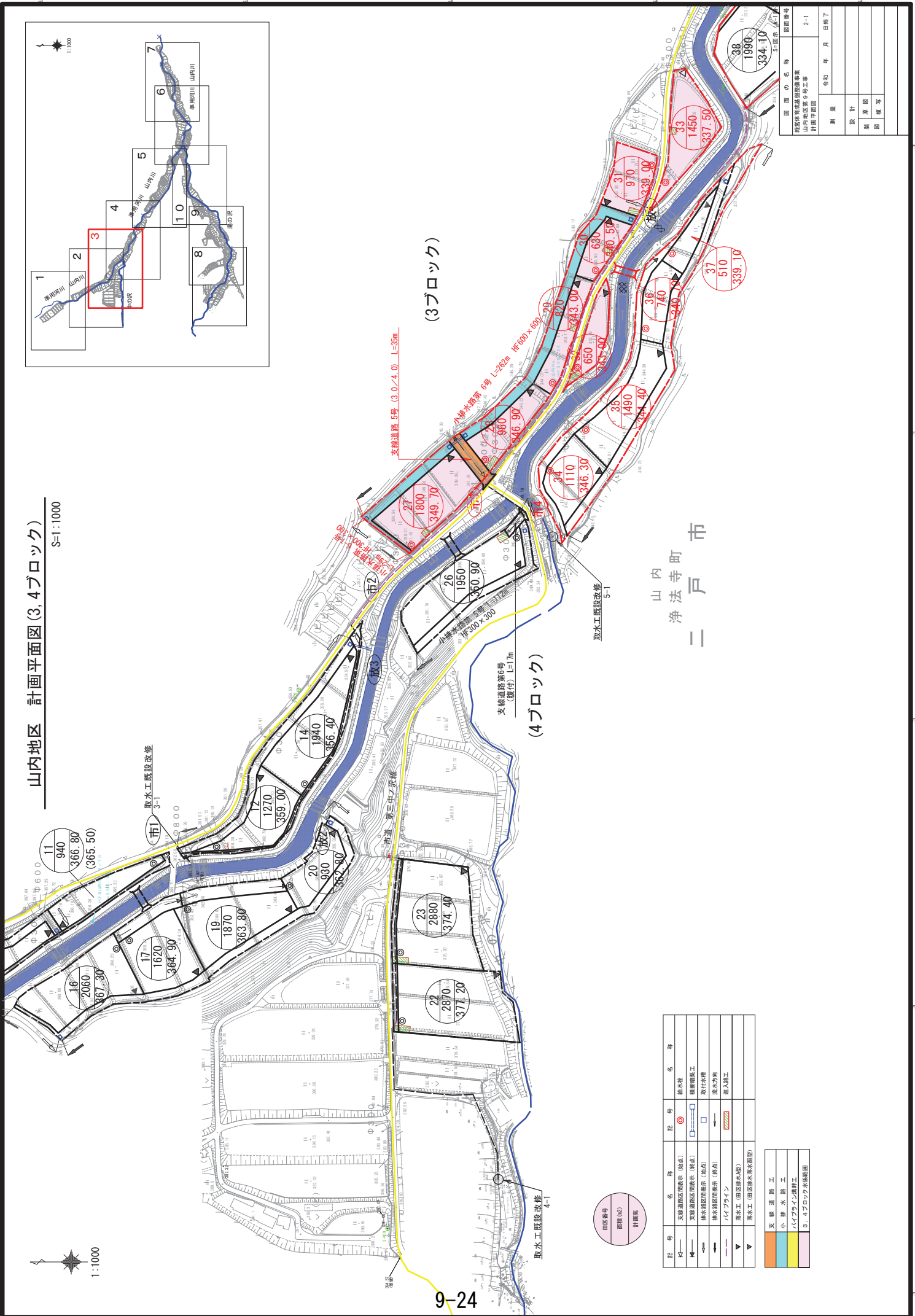

1:1000

1:1000

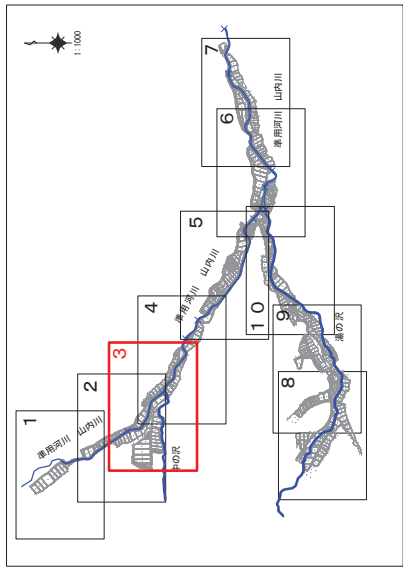

(3ブロック)

(4ブロック)

山内  
浄法寺町  
二戸市

記号	名称	記号	名称
⊙	支線道路既設改修 (他法)	⊙	取水栓
⊙	支線道路既設改修 (他法)	□	排水管埋設工
⊙	排水幹線既設改修 (他法)	□	取水水栓
⊙	排水幹線既設改修 (他法)	→	排水方向
⊙	パイプライン	⊙	流入路工
⊙	落水管 (田区排水体)	⊙	流入路工
⊙	落水管 (田区排水体)		

支線道路工
小排水路工
パイプライン埋設工
3.4ブロック水保範囲



図面の名称		図面番号
支線道路既設改修工事	山内地区第5号工事	2-1
計画年度	令和 年 月	日
測量		
設計		
校原図		
図様等		



山内地区 計画平面図 (5ブロック)

S=1:1000

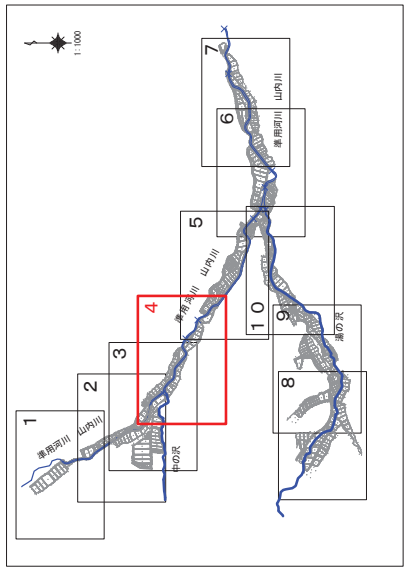
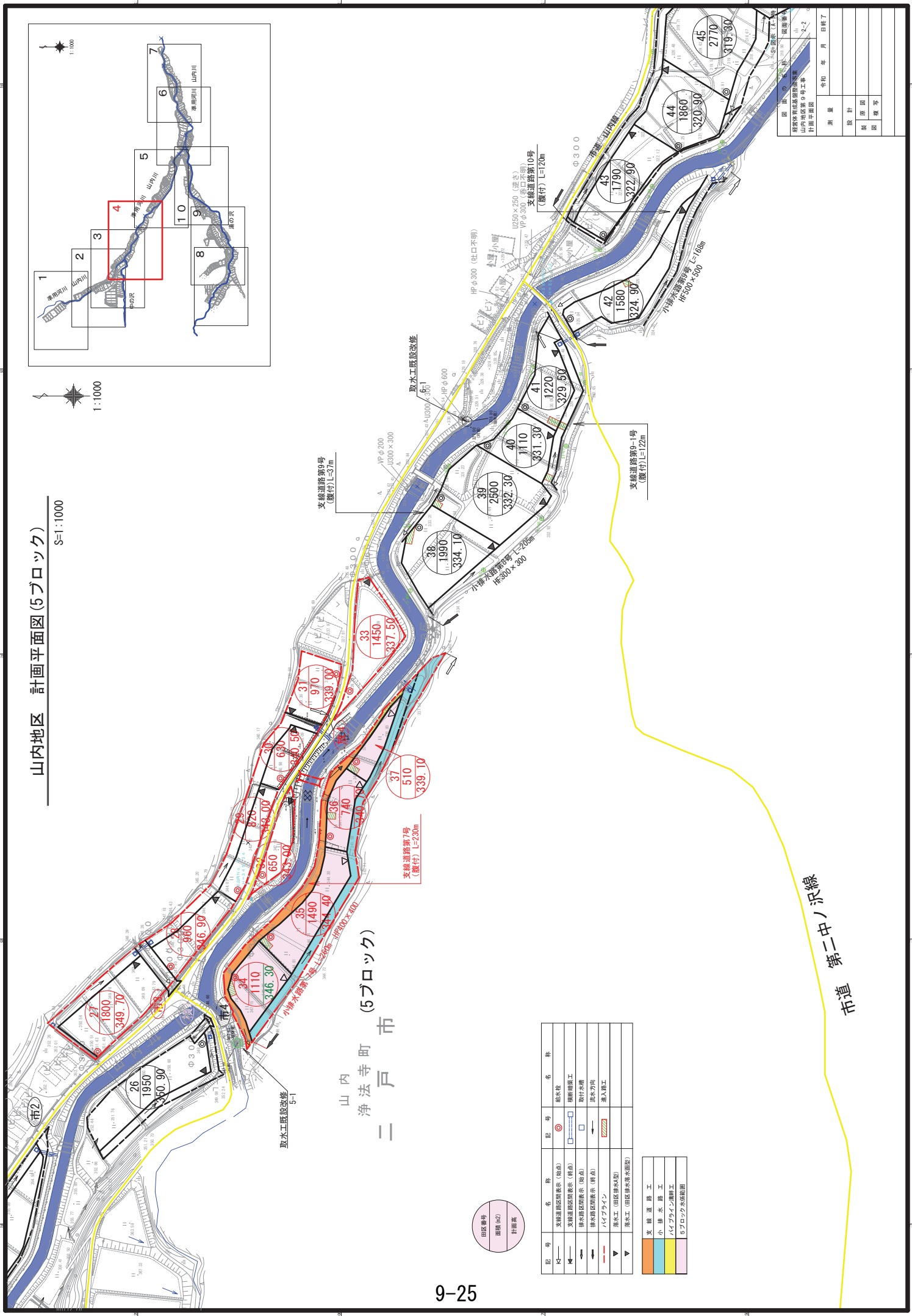

1:1000

山内  
浄法寺町 (5ブロック)  
二戸市



記号	名称	記号	名称
○	支線道路開示 (橋)	○	取水塔
□	支線道路開示 (橋)	□	橋脚開示
→	排水設備開示 (橋)	→	排水設備
→	排水設備開示 (橋)	→	排水設備
→	ハイプライン	→	排水工 (田区排水水田配)
→	排水工 (田区排水水田配)		

支線道路工
小排水路工
ハイプライン工
5ブロック水田範囲

市道 第二中ノ沢線

図名	測 量	設 計	校 正	図 検 査	日 付
山内地区第9号工事					令和二年 月 日

# 山内地区 小排水路工標準図

## 小排水路工標準断面図 (排水リユーム舗装)

側壁高  $h=0.50\text{m}$ 未満  
(溝上防止対策工法-溝)  $S=1:20$

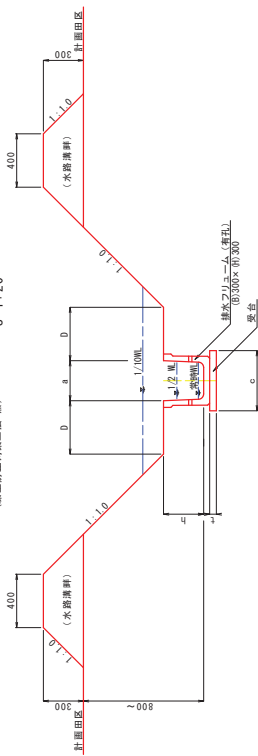

排水リユーム 寸法	a	h	c	t	D	E1	E2	設計モーメント(N・m)
型	300	300	450	50	400	—	—	0.442

側壁高  $h=0.50\text{m}$ 以上  
(溝上防止対策工法-溝)  $S=1:20$

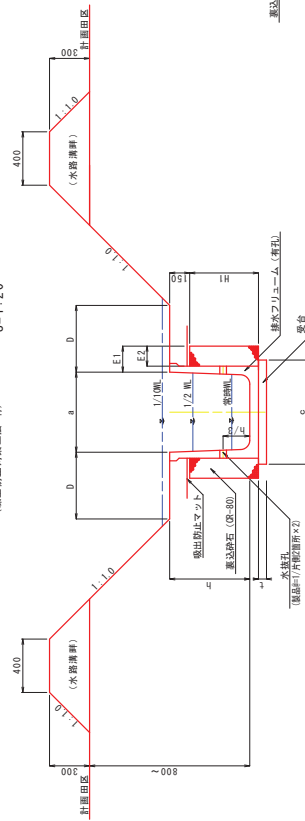

排水リユーム 寸法	a	h	c	t	D	E1	E2	H1	設計モーメント(N・m)
型	300	500	600	40	400	2.0	1.50	405	1.396

(注) E1寸法は、標準値である。  
E1=側壁内側からの長さ  
E2=側壁外側からの長さ

小排水路標準横断面図  
 $S=1:50$

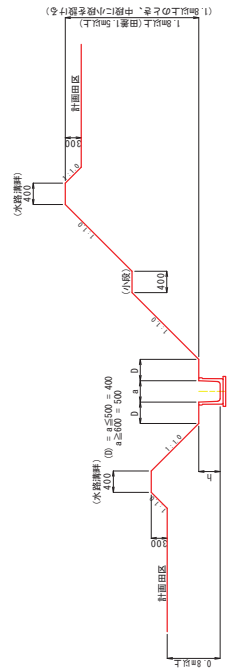

排水リユーム側面図  
 $S=1:20$

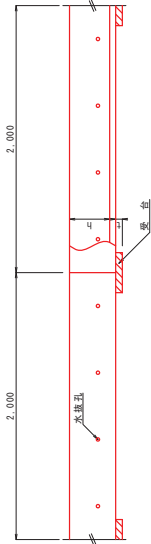

排水リユーム側面図  
 $S=1:20$

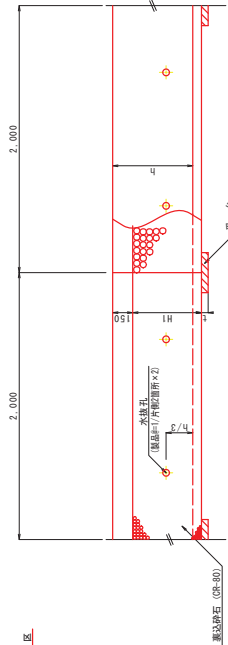

図面の名称		図面番号
山内地区	小排水路工標準図	3-4
測量	令和 年 月 日完了	
設計		
校核		
図		
様		
号		

別紙様式4号(その3)

## 抽出事案説明書

(担当部局名：沿岸広域振興局(大船渡地区))

入札方式	随意契約方式
工事名	鷹生ダム高圧受配電設備更新工事
工事種別	電気設備工事
工事概要	高圧受配電設備更新 1式
随意契約の理由	<p>本工事は、鷹生ダム構内及び特定供給先である五葉温泉の高圧受配電設備の更新工事である。更新内容は、電気設備一式ではなく、既設盤筐体は再利用し、盤内電気設備の部分更新及び更新に必要な改造を実施するものである。</p> <p>そのため、既設電気設備の仕様及び制御システムを熟知している者でなければ、更新に必要な機器選定及び必要な改造等を実施することはできない。</p> <p>また、当該設備は特定供給先である五葉温泉への給電及び東北電力へ余剰電力を売電している鷹生ダム管理用発電設備(水力発電設備)とも連動しているものであり、更新工事が適切に実施できなかった場合、ダム構内の受配電だけでなく、第三者への電源供給及び売電収入へも多大な支障を与えるため、確実に施工できる者でなければならない。</p> <p>よって、受配電設備に熟知した者でなければ施工できないため、契約の性質及び目的が競争入札に適さないものである。</p>
契約金額	154,990,000円(うち、消費税及び地方消費税相当額 14,090,000円)
その他	特になし

(様式第2号)

業務名 鷹生ダム高圧受配電設備更新工事

随意契約理由書

根拠規定等	地方自治法施行令第167条の2 第1項 第2号により随意契約
随意契約理由	<p>本工事は、鷹生ダム構内及び特定供給先である五葉温泉の高圧受配電設備の更新工事である。更新内容は、電気設備一式ではなく、既設盤筐体は再利用し、盤内電気設備の部分更新及び更新に必要な改造を実施するものである。</p> <p>そのため、既設電気設備の仕様及び制御システムを熟知している者でなければ、更新に必要な機器選定及び必要な改造等を実施することはできない。</p> <p>また、当該設備は特定供給先である五葉温泉への給電及び東北電力へ余剰電力を売電している鷹生ダム管理用発電設備(水力発電設備)とも連動しているものであり、更新工事が適切に実施できなかった場合、ダム構内の受配電だけでなく、第三者への電源供給及び売電収入へも多大な支障を与えるため、確実に施工できる者でなければならない。</p> <p>よって、受配電設備に熟知した者でなければ施工できないため、契約の性質及び目的が競争入札に適さないものである。</p>
選定業者	富士電機株式会社
選定理由	<p>上記選定業者は既設受配電設備の設置者であり、設備の仕様や制御システムを熟知している。また、今回の更新対象ではないが、受配電設備の接続先である鷹生ダム管理用発電設備の設置者でもあることから、電気設備全体の相互連携も熟知しているため、更新工事を実施できる唯一の者である。</p>

大地セ号外  
令和6年2月19日

富士電機株式会社  
代表取締役 近藤 史郎 様

沿岸広域振興局長



## 県営建設工事にかかる見積依頼について

下記の県営建設工事について、見積合せのうえ随意契約を締結したいので、請負施工の希望がある場合には、次により見積書を提出願います。

### 記

#### 1 見積に付する事項

##### (1) 工事名

鷹生ダム高圧受配電設備更新工事 ●

##### (2) 工事場所 ●

大船渡市日頃市町字上甲子地内ほか ●

##### (3) 工事期間

令和7年3月15日まで ●

#### 2 設計図書等

別添のとおり

#### 3 現場説明の日時及び場所

なし

#### 4 見積書提出の日時及び場所

(1) 日時 令和6年3月13日(水) 午後1時15分

(2) 場所 大船渡地区合同庁舎 1階特別会議室

#### 5 見積条件

別添「見積条件」のとおり



# 岩手県営建設工事請負契約書

- 1 工事名 鷹生ダム高圧受配電設備更新工事
- 2 工事場所 大船渡市日頃市町字上甲子地内ほか
- 3 工期 自 令和6年3月29日  
至 令和7年3月14日
- 4 工事を施工しない日及び工事を施工しない時間帯の定め  
(1) 定めあり(別紙特記仕様書等のとおり)  
(2) 定めなし
- 5 請負代金額 金 154,990,000円  
(うち取引に係る消費税額及び地方消費税額 金 14,090,000円)
- 6 契約保証金 免除
- 7 建設発生土の搬出先等  
(1) 搬出予定あり(建設発生土の搬出先については仕様書に定めるとおり。なお、この工事が資源の有効な利用の促進に関する法律(平成3年法律第48号)の規定により再生資源利用促進計画の作成を要する工事である場合は、受注者は、工事の施工前に発注者に再生資源利用促進計画を提出し、その内容を説明しなければならず、工事の完成後に発注者から請求があったときは、その実施状況を発注者に報告しなければならない。)  
(2) 搬出予定なし
- 8 解体工事に要する費用等 別紙1のとおり

上記の工事について、発注者と受注者は、各々の対等な立場における合意に基づいて、別記条項によって公正な請負契約を締結し、信義に従って誠実にこれを履行するものとする。

本契約締結の証として本書2通を作成し、当事者記名押印の上、各自1通を保有する。

令和6年3月28日

発注者 岩手県  
契約担当者 沿岸広域振興局長 工藤 直樹

受注者 宮城県仙台市青葉区一番町一丁目9番  
富士電機株式会社東北支社  
支社長 尾崎 俊晴



高圧受配電設備  
(屋外キュービクル)  
既設盤筐体は再利用



盤内部の電気設備の更新  
及び必要な改造を実施。

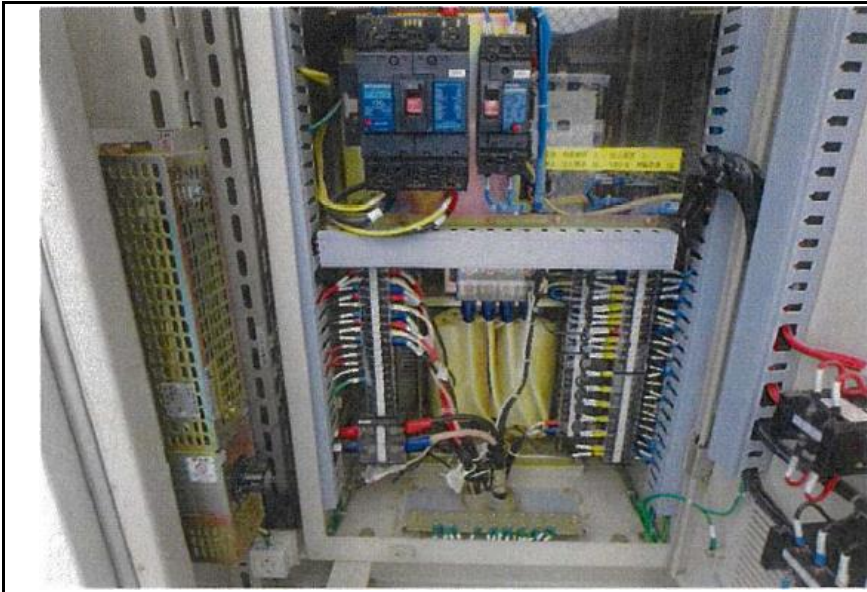

同上



鷹生ダム平面図

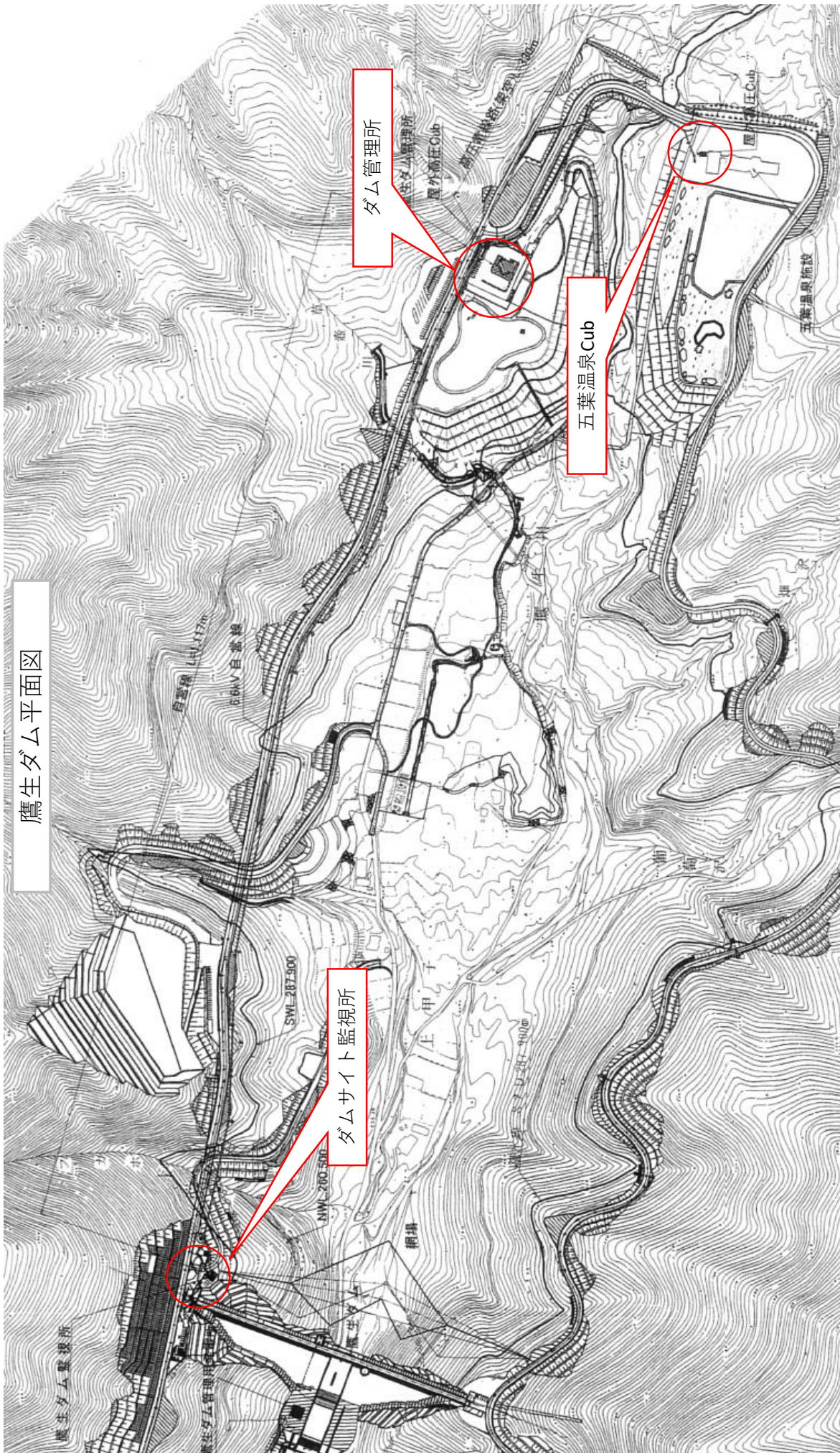

事業名 鷹生ダム高圧受配電設備更新工事

図面名 ダム平面図

図面番号 No.1

- NO.1HH〜スェービツル・電圧調整設備(リスト)
- 機器設備取組施工 ① 1-1 高圧用ARKV CVT 2250 (FEP 80)  
 2-2 高圧用3A CET1380 (標準機)〜7A標準機 (FEP 50)  
 2-3 制御 CVP-S300-250/25 (FEP 50+2)
- 電圧調整設備取組施工 ② 2-1 電圧調整機 CET10050 (標準機)〜7A標準機 (FEP 80)  
 2-2 高圧用3A CET1380 (標準機)〜7A標準機 (FEP 50)  
 2-3 制御 CVP-S300-250/25 (FEP 50+2)
- 機器設備取組施工 ③ 3-1 高圧用用ARKV CVT 2250 (FEP 80)  
 3-2 高圧用用ARKV CVT 2250 (FEP 80)  
 3-3 高圧用用ARKV CVT 2250 (FEP 80)  
 3-4 ELA,EDMIV450 NS,SSU (FEP 30)  
 3-5 PAS制御機〜7A (FEP 50)  
 3-6 WWD制御機〜7A (FEP 50)  
 3-7 制御 (FEP 30)
- 機器設備取組施工 ④ 4-1 高圧用用ARKV CVT 2250+3A (FEP 80+3)  
 4-2 高圧用用IV450+1, NS,SSU+2 (FEP 50)  
 4-3 電圧調整機 CET10050 (標準機)〜7A標準機 (FEP 80)  
 4-4 高圧用用3A CET1380 (標準機)〜7A標準機 (FEP 50)  
 4-5 制御 CVP-S300-250 (FEP 50)  
 4-6 制御 CVP-S300-250 (FEP 50)
- 注 ケーブル取組機〜7Aは取組機
- 注 CET10050はCET10050標準機+7A標準機

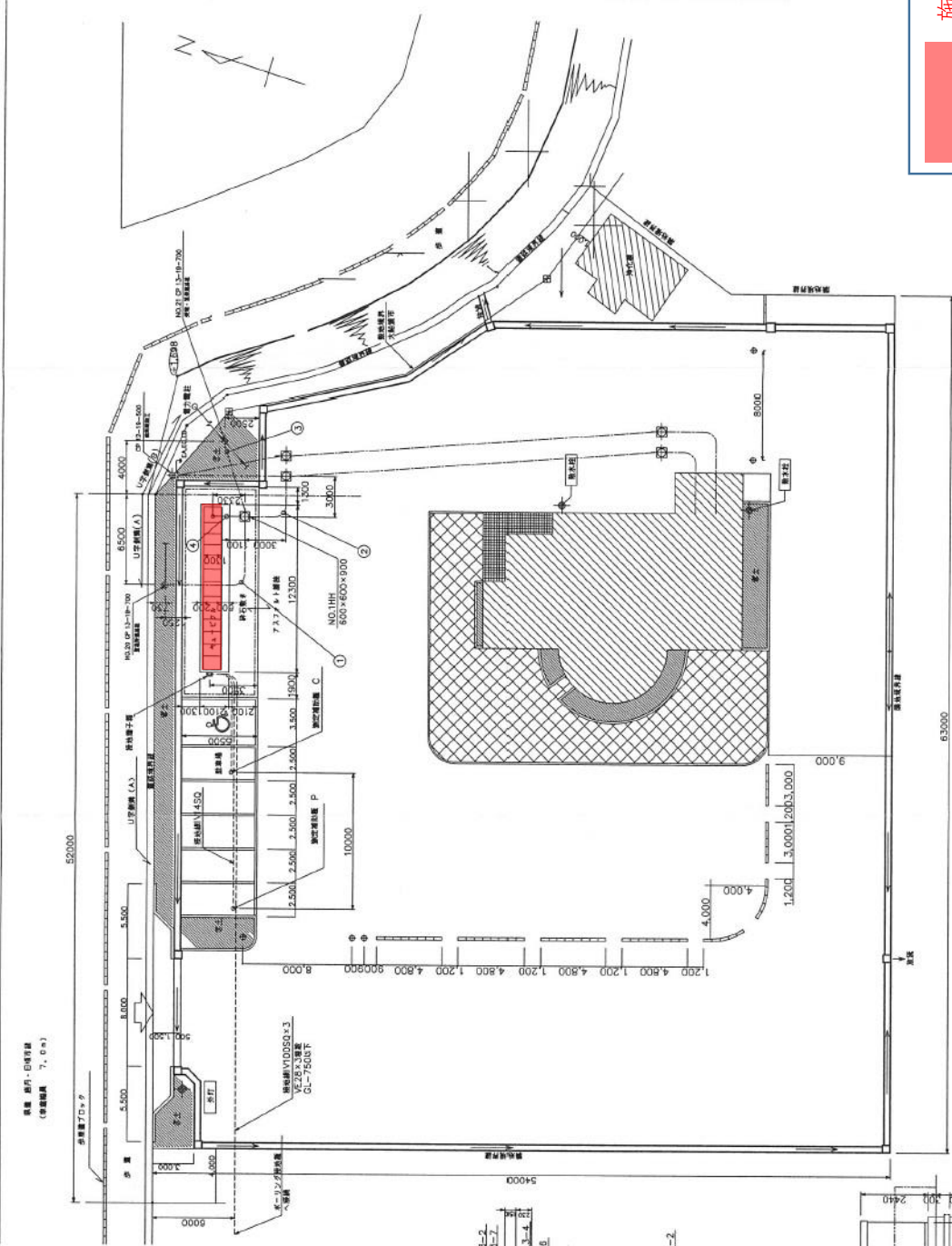
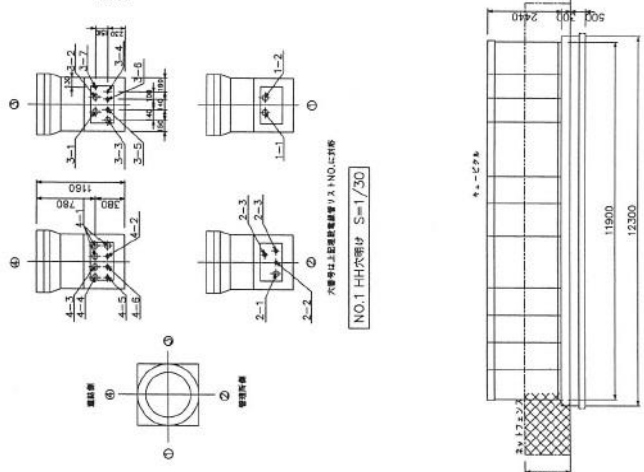

施工範囲

事業名	鷹生ダム高圧受配電設備更新工事
図面名	ダム管理所屋外平面図
図面番号	No.2

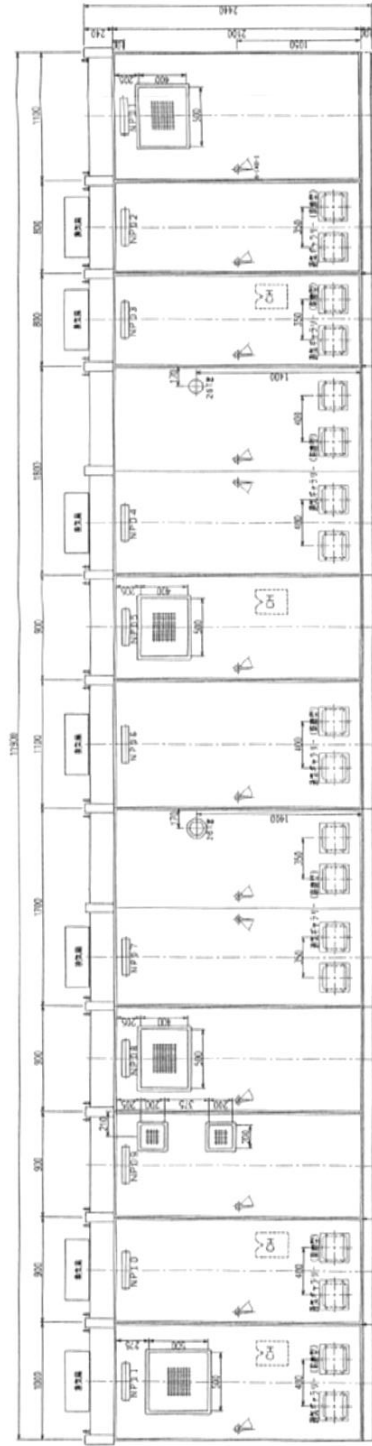
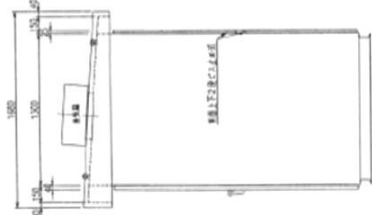

- DCP 電源電路盤
- LCC P L C 盤
- KOP 監視外溢保護停止回路盤
- S22 監視外溢保護盤
- DIR1 監視外溢保護盤
- DIR2 監視外溢保護盤
- S21 監視外溢保護盤
- S23 監視外溢保護盤
- S24 監視外溢保護盤
- S25 監視外溢保護盤
- S26 監視外溢保護盤
- S27 監視外溢保護盤
- S28 監視外溢保護盤
- S29 監視外溢保護盤
- S30 監視外溢保護盤
- S31 監視外溢保護盤
- S32 監視外溢保護盤
- S33 監視外溢保護盤
- S34 監視外溢保護盤
- S35 監視外溢保護盤
- S36 監視外溢保護盤
- S37 監視外溢保護盤
- S38 監視外溢保護盤
- S39 監視外溢保護盤
- S40 監視外溢保護盤
- S41 監視外溢保護盤
- S42 監視外溢保護盤
- S43 監視外溢保護盤
- S44 監視外溢保護盤
- S45 監視外溢保護盤
- S46 監視外溢保護盤
- S47 監視外溢保護盤
- S48 監視外溢保護盤
- S49 監視外溢保護盤
- S50 監視外溢保護盤
- S51 監視外溢保護盤
- S52 監視外溢保護盤
- S53 監視外溢保護盤
- S54 監視外溢保護盤
- S55 監視外溢保護盤
- S56 監視外溢保護盤
- S57 監視外溢保護盤
- S58 監視外溢保護盤
- S59 監視外溢保護盤
- S60 監視外溢保護盤
- S61 監視外溢保護盤
- S62 監視外溢保護盤
- S63 監視外溢保護盤
- S64 監視外溢保護盤
- S65 監視外溢保護盤
- S66 監視外溢保護盤
- S67 監視外溢保護盤
- S68 監視外溢保護盤
- S69 監視外溢保護盤
- S70 監視外溢保護盤
- S71 監視外溢保護盤
- S72 監視外溢保護盤
- S73 監視外溢保護盤
- S74 監視外溢保護盤
- S75 監視外溢保護盤
- S76 監視外溢保護盤
- S77 監視外溢保護盤
- S78 監視外溢保護盤
- S79 監視外溢保護盤
- S80 監視外溢保護盤
- S81 監視外溢保護盤
- S82 監視外溢保護盤
- S83 監視外溢保護盤
- S84 監視外溢保護盤
- S85 監視外溢保護盤
- S86 監視外溢保護盤
- S87 監視外溢保護盤
- S88 監視外溢保護盤
- S89 監視外溢保護盤
- S90 監視外溢保護盤
- S91 監視外溢保護盤
- S92 監視外溢保護盤
- S93 監視外溢保護盤
- S94 監視外溢保護盤
- S95 監視外溢保護盤
- S96 監視外溢保護盤
- S97 監視外溢保護盤
- S98 監視外溢保護盤
- S99 監視外溢保護盤
- S100 監視外溢保護盤

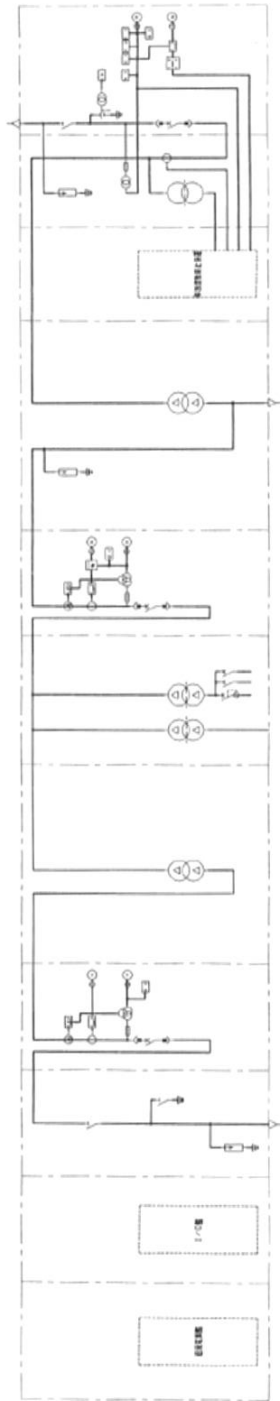
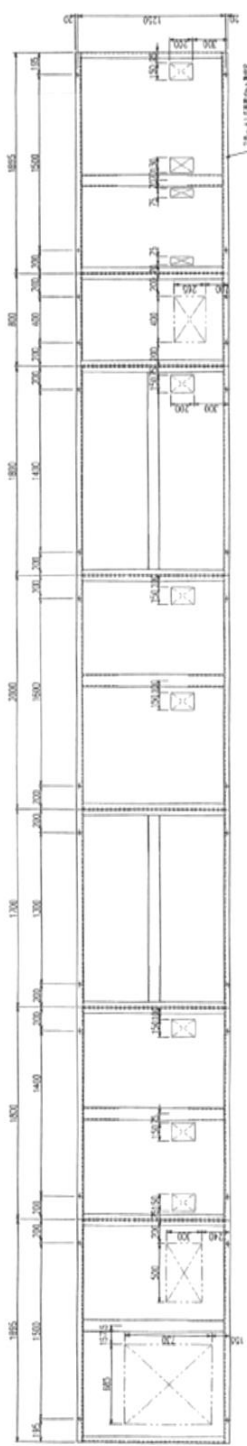

NP NO	回路名稱	備考
NP01	系統電源線1	
NP02	系統電源線2	
NP03	系統電源停止保護線	
NP04	系統電源停止保護線	
NP05	系統電源停止保護線	
NP06	監視外溢保護線	
NP07	監視外溢保護線	
NP08	監視外溢保護線	
NP09	監視外溢保護線	
NP10	PLC線	
NP11	電源電線	

事業名 鷹生ダム高圧受配電設備更新工事  
 図面名 ダム管理所屋外Cub立面図  
 図面番号 No.7

# 入札の取りやめ状況について(令和5年度)

資料No.11

## <全工事種別>

※入札情報公開サービス検索結果による。(医療局、企業局除く)

※取止め件数は、「手続き誤り」に係るものを除く。

### (開札月別)

開札月	発注件数	取止め件数	取止め発生率
4月	16	0	0.0%
5月	54	2	3.7%
6月	92	10	10.9%
7月	102	6	5.9%
8月	106	4	3.8%
9月	126	8	6.3%
10月	82	8	9.8%
11月	61	5	8.2%
12月	37	2	5.4%
1月	24	1	4.2%
2月	37	0	0.0%
3月	180	2	1.1%
計	917	48	5.2%

(参考:R4同期) [ 852 ] [ 41 ] [ 4.8% ]

### (工種別)

工事種別	発注件数	取止め件数	取止め発生率
土木	512	18	3.5%
建築一式	44	6	13.6%
電気設備	74	3	4.1%
管設備	45	10	22.2%
舗装	68	0	0.0%
その他	174	11	6.3%
合計	917	48	5.2%

### (金額別)

予定価格(税込)	発注件数	取止め件数	取止め発生率
2,500万円未満	386	38	9.8%
2,500万円以上5,000万円未満	198	3	1.5%
5,000万円以上1億円未満	166	4	2.4%
1億円以上	167	3	1.8%
合計	917	48	5.2%

### 【取止め理由】

理由	取止め件数
申請なし	13
入札者なし	18
その他	17
合計	48

(※全者無効など)

### (参考)年発注件数・取止め件数及び発生率の推移

開札年度	発注件数	取止め件数	取止め発生率
H22年度	1,443	43	3.0%
H23年度	1,568	139	8.9%
H24年度	1,651	203	12.3%
H25年度	1,386	297	21.4%
H26年度	1,304	272	20.9%
H27年度	1,235	109	8.8%
H28年度	1,154	111	9.6%
H29年度	1,273	239	18.8%
H30年度	1,283	248	19.3%
R元年度	1,195	179	15.0%
R2年度	1,121	132	11.8%
R3年度	895	50	5.6%
R4年度	852	41	4.8%

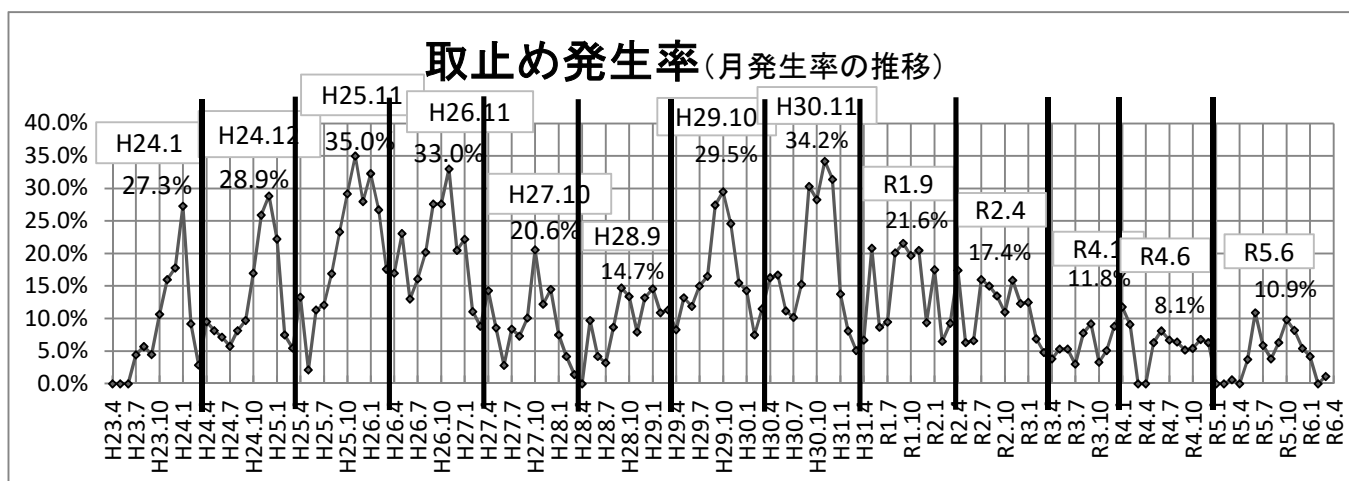

県営建設工事の入札結果(総括表)

資料No.12

【普通会計:知事部局等】

(単位:件、千円、%)

年度	入札方式	件数	予定価格計(税抜)	契約額計(税抜)	平均落札率	(前年度比)	
R5	一般競争入札	0	0	0	-	-	
	条件付一般競争入札	1億円以上	166	34,575,904	31,785,443	91.9	(- 0.2)
		5千万円以上1億円未満	153	9,915,732	9,076,460	91.5	(- 0.2)
		5千万円未満	540	10,190,142	9,441,606	92.7	(+ 0.2)
		条件付 小計	859	54,681,778	50,303,509	92.0	(- 0.1)
	随意契約	135	2,311,357	2,276,378	98.5	(±0)	
	合計	994	56,993,135	52,579,887	92.3	(- 0.1)	
R4	一般競争入札	1	5,603,871	5,155,281	92.0		
	条件付一般	1億円以上	137	25,202,038	23,198,527	92.1	
		5千万円以上1億円未満	149	9,744,907	8,936,023	91.7	
		5千万円未満	504	9,753,503	9,024,629	92.5	
		条件付 小計	790	44,700,448	41,159,179	92.1	
	随意契約	92	2,917,969	2,875,556	98.5		
	合計	883	53,222,288	49,190,016	92.4		

注1) 本表は、県営建設工事のうち普通会計分を落札決定日ベースで集計したものである。

注2) 合併入札は、1件として計上している。

注3) 予定価格計及び契約額計は、入札方式ごとに集計した額を千円未満四捨五入した額であり、合計とは一致しない。

注4) 平均落札率は、入札方式ごとに契約額計を予定価格計で除し、小数点第2位を四捨五入したものである。

注5) 令和5年度の数値は、令和5年4月1日から令和6年3月31日までの集計値である。

令和5年度県営建設工事の入札結果(業種別)

【普通会計:知事部局等】

(単位:件、千円、%)

業種	入札方式	件数	予定価格計(税抜)	契約額計(税抜)	平均落札率	(前年度)
土木工事	一般競争入札	0	0	0	-	(92.0)
	条件付(1億円以上)	115	22,848,801	20,879,381	91.4	(91.6)
	条件付(5千万円~1億円)	104	6,689,160	6,116,300	91.4	(91.5)
	条件付(5千万円未満)	271	5,507,452	5,166,169	93.8	(93.5)
	条件付小計	490	35,045,413	32,161,851	91.8	(91.9)
	随意契約	44	1,264,150	1,250,766	98.9	(97.7)
	計	534	36,309,563	33,412,617	92.0	(92.0)
建築工事	一般競争入札	0	0	0	-	-
	条件付(1億円以上)	4	2,313,700	2,169,440	93.8	(93.5)
	条件付(5千万円~1億円)	7	478,130	446,694	93.4	(93.0)
	条件付(5千万円未満)	25	417,980	394,094	94.3	(94.6)
	条件付小計	36	3,209,810	3,010,228	93.8	(93.7)
	随意契約	9	41,837	41,346	98.8	(99.4)
	計	45	3,251,647	3,051,574	93.8	(94.8)
電気工事	一般競争入札	0	0	0	-	-
	条件付(1億円以上)	7	1,444,016	1,349,200	93.4	(97.4)
	条件付(5千万円~1億円)	6	382,581	359,252	93.9	(91.8)
	条件付(5千万円未満)	58	836,687	771,293	92.2	(93.3)
	条件付小計	71	2,663,284	2,479,745	93.1	(95.5)
	随意契約	18	245,551	239,512	97.5	(98.6)
	計	89	2,908,835	2,719,257	93.5	(95.5)
管工事	一般競争入札	0	0	0	-	-
	条件付(1億円以上)	1	555,500	520,900	93.8	(93.2)
	条件付(5千万円~1億円)	5	273,990	254,530	92.9	(93.0)
	条件付(5千万円未満)	29	353,740	326,883	92.4	(93.0)
	条件付小計	35	1,183,230	1,102,313	93.2	(93.0)
	随意契約	18	60,231	56,930	94.5	(97.2)
	計	53	1,243,461	1,159,243	93.2	(93.1)
舗装工事	一般競争入札	0	0	0	-	-
	条件付(1億円以上)	2	243,895	224,092	91.9	(91.7)
	条件付(5千万円~1億円)	14	985,766	888,305	90.1	(89.8)
	条件付(5千万円未満)	49	1,329,484	1,186,179	89.2	(89.2)
	条件付小計	65	2,559,145	2,298,576	89.8	(90.3)
	随意契約	2	4,558	4,450	97.6	(95.0)
	計	67	2,563,703	2,303,026	89.8	(90.3)
その他	一般競争入札	0	0	0	-	-
	条件付(1億円以上)	37	7,169,992	6,642,430	92.6	(92.2)
	条件付(5千万円~1億円)	17	1,106,105	1,011,379	91.4	(92.1)
	条件付(5千万円未満)	108	1,744,799	1,596,988	91.5	(91.9)
	条件付小計	162	10,020,896	9,250,797	92.3	(92.1)
	随意契約	44	695,030	683,374	98.3	(98.7)
	計	206	10,715,926	9,934,171	92.7	(93.4)
合計	一般競争入札	0	0	0	-	(92.0)
	条件付(1億円以上)	166	34,575,904	31,785,443	91.9	(92.1)
	条件付(5千万円~1億円)	153	9,915,732	9,076,460	91.5	(91.7)
	条件付(5千万円未満)	540	10,190,142	9,441,606	92.7	(92.5)
	条件付小計	859	54,681,778	50,303,509	92.0	(92.1)
	随意契約	135	2,311,357	2,276,378	98.5	(98.5)
	計	994	56,993,135	52,579,887	92.3	(92.4)

注1)本表は、県営建設工事のうち普通会計分を落札決定日ベースで集計したものである。

注2)合併入札は、1件として計上している。

注3)予定価格計及び契約額計は、入札方式ごとに集計した額を千円未満四捨五入した額であり、合計とは一致しない。

注4)平均落札率は、入札方式ごとに契約額計を予定価格計で除し、小数点第2位を四捨五入したものである。

注5)令和5年度の数値は、令和5年4月1日から令和6年3月31日までの集計値である。

令和5年度県営建設工事の入札結果(地域別)

【普通会計:知事部局等】

(単位:件、千円、%)

地域(振興局)	入札方式	件数	予定価格計(税抜)	契約額計(税抜)	平均落札率	(前年度)
本庁	一般競争入札	0	0	0	-	(92.0)
	条件付(1億円以上)	10	6,935,492	6,473,952	93.3	(93.0)
	条件付(5千万円~1億円)	13	823,403	767,591	93.2	(93.1)
	条件付(5千万円未満)	125	1,650,580	1,541,281	93.4	(93.7)
	<b>条件付小計</b>	<b>148</b>	<b>9,409,475</b>	<b>8,782,824</b>	<b>93.3</b>	<b>(93.3)</b>
	随意契約	55	290,191	276,459	95.3	(98.4)
	<b>計</b>	<b>203</b>	<b>9,699,666</b>	<b>9,059,283</b>	<b>93.4</b>	<b>(93.0)</b>
盛岡	一般競争入札	0	0	0	-	-
	条件付(1億円以上)	31	5,603,533	5,118,234	91.3	(92.7)
	条件付(5千万円~1億円)	29	1,850,448	1,702,024	92.0	(92.6)
	条件付(5千万円未満)	67	1,534,591	1,433,554	93.4	(94.6)
	<b>条件付小計</b>	<b>127</b>	<b>8,988,572</b>	<b>8,253,811</b>	<b>91.8</b>	<b>(93.0)</b>
	随意契約	7	398,829	397,540	99.7	(99.0)
	<b>計</b>	<b>134</b>	<b>9,387,401</b>	<b>8,651,351</b>	<b>92.2</b>	<b>(93.5)</b>
花巻 (北上、遠野 含む)	一般競争入札	0	0	0	-	-
	条件付(1億円以上)	27	4,899,717	4,490,773	91.7	(91.2)
	条件付(5千万円~1億円)	25	1,596,419	1,453,939	91.1	(90.3)
	条件付(5千万円未満)	62	1,297,665	1,195,883	92.2	(91.3)
	<b>条件付小計</b>	<b>114</b>	<b>7,793,801</b>	<b>7,140,595</b>	<b>91.6</b>	<b>(91.1)</b>
	随意契約	11	26,137	25,181	96.3	(97.1)
	<b>計</b>	<b>125</b>	<b>7,819,938</b>	<b>7,165,776</b>	<b>91.6</b>	<b>(91.4)</b>
県南本局	一般競争入札	0	0	0	-	-
	条件付(1億円以上)	19	3,579,605	3,280,650	91.6	(92.3)
	条件付(5千万円~1億円)	9	608,987	550,856	90.5	(91.4)
	条件付(5千万円未満)	44	818,665	761,914	93.1	(93.3)
	<b>条件付小計</b>	<b>72</b>	<b>5,007,257</b>	<b>4,593,420</b>	<b>91.7</b>	<b>(92.3)</b>
	随意契約	10	458,084	451,590	98.6	(98.6)
	<b>計</b>	<b>82</b>	<b>5,465,341</b>	<b>5,045,010</b>	<b>92.3</b>	<b>(92.4)</b>
一関 (千厩含む)	一般競争入札	0	0	0	-	-
	条件付(1億円以上)	20	2,977,410	2,741,800	92.1	(91.7)
	条件付(5千万円~1億円)	15	1,041,620	957,914	92.0	(92.1)
	条件付(5千万円未満)	46	892,693	825,433	92.5	(93.5)
	<b>条件付小計</b>	<b>81</b>	<b>4,911,723</b>	<b>4,525,147</b>	<b>92.1</b>	<b>(92.2)</b>
	随意契約	11	123,324	120,813	98.0	(99.7)
	<b>計</b>	<b>92</b>	<b>5,035,047</b>	<b>4,645,960</b>	<b>92.3</b>	<b>(92.3)</b>
大船渡	一般競争入札	0	0	0	-	-
	条件付(1億円以上)	5	969,372	901,050	93.0	(91.9)
	条件付(5千万円~1億円)	11	678,706	612,714	90.3	(90.3)
	条件付(5千万円未満)	35	744,097	679,073	91.3	(89.7)
	<b>条件付小計</b>	<b>51</b>	<b>2,392,175</b>	<b>2,192,836</b>	<b>91.7</b>	<b>(90.4)</b>
	随意契約	9	324,544	322,321	99.3	(99.4)
	<b>計</b>	<b>60</b>	<b>2,716,719</b>	<b>2,515,157</b>	<b>92.6</b>	<b>(90.9)</b>

地域(振興局)	入札方式	件数	予定価格計(税抜)	契約額計(税抜)	平均落札率	(前年度)
沿岸本局	一般競争入札	0	0	0	-	-
	条件付(1億円以上)	10	1,455,507	1,327,380	91.2	(91.4)
	条件付(5千万円～1億円)	7	430,161	392,137	91.2	(91.4)
	条件付(5千万円未満)	26	520,753	481,788	92.5	(90.6)
	<b>条件付小計</b>	<b>43</b>	<b>2,406,421</b>	<b>2,201,305</b>	<b>91.5</b>	<b>(91.2)</b>
	随意契約	2	2,457	2,180	88.7	(98.7)
	<b>計</b>	<b>45</b>	<b>2,408,878</b>	<b>2,203,485</b>	<b>91.5</b>	<b>(92.1)</b>
宮古 (岩泉含む)	一般競争入札	0	0	0	-	-
	条件付(1億円以上)	26	5,256,339	4,802,437	91.4	(91.5)
	条件付(5千万円～1億円)	24	1,652,734	1,510,691	91.4	(91.7)
	条件付(5千万円未満)	61	1,134,986	1,049,839	92.5	(92.9)
	<b>条件付小計</b>	<b>111</b>	<b>8,044,059</b>	<b>7,362,967</b>	<b>91.5</b>	<b>(91.9)</b>
	随意契約	13	423,952	422,109	99.6	(99.3)
	<b>計</b>	<b>124</b>	<b>8,468,011</b>	<b>7,785,076</b>	<b>91.9</b>	<b>(92.1)</b>
県北本局	一般競争入札	0	0	0	-	-
	条件付(1億円以上)	10	1,661,293	1,524,170	91.7	(91.8)
	条件付(5千万円～1億円)	14	913,897	826,826	90.5	(90.9)
	条件付(5千万円未満)	39	772,478	700,837	90.7	(90.0)
	<b>条件付小計</b>	<b>63</b>	<b>3,347,668</b>	<b>3,051,833</b>	<b>91.2</b>	<b>(91.1)</b>
	随意契約	16	256,271	250,785	97.9	(99.0)
	<b>計</b>	<b>79</b>	<b>3,603,939</b>	<b>3,302,618</b>	<b>91.6</b>	<b>(91.6)</b>
二戸	一般競争入札	0	0	0	-	-
	条件付(1億円以上)	8	1,237,636	1,124,997	90.9	(91.5)
	条件付(5千万円～1億円)	6	319,357	301,770	94.5	(92.0)
	条件付(5千万円未満)	35	823,634	772,006	93.7	(91.7)
	<b>条件付小計</b>	<b>49</b>	<b>2,380,627</b>	<b>2,198,773</b>	<b>92.4</b>	<b>(91.7)</b>
	随意契約	1	7,569	7,400	97.8	(94.0)
	<b>計</b>	<b>50</b>	<b>2,388,196</b>	<b>2,206,173</b>	<b>92.4</b>	<b>(91.7)</b>
合計	一般競争入札	0	0	0	-	(92.0)
	条件付(1億円以上)	166	34,575,904	31,785,443	91.9	(92.1)
	条件付(5千万円～1億円)	153	9,915,732	9,076,460	91.5	(91.7)
	条件付(5千万円未満)	540	10,190,142	9,441,606	92.7	(92.5)
	<b>条件付小計</b>	<b>859</b>	<b>54,681,778</b>	<b>50,303,509</b>	<b>92.0</b>	<b>(92.1)</b>
	随意契約	135	2,311,357	2,276,378	98.5	(98.5)
	<b>計</b>	<b>994</b>	<b>56,993,135</b>	<b>52,579,887</b>	<b>92.3</b>	<b>(92.4)</b>

注1) 本表は、県営建設工事のうち普通会計分を落札決定日ベースで集計したものである。

注2) 合併入札は、1件として計上している。

注3) 予定価格計及び契約額計は、入札方式ごとに集計した額を千円未満四捨五入した額であり、合計とは一致しない。

注4) 平均落札率は、入札方式ごとに契約額計を予定価格計で除し、小数点第2位を四捨五入したものである。

注5) 令和5年度の数値は、令和5年4月1日から令和6年3月31日までの集計値である。



令和5年度県営建設工事の入札結果(業種・地域別)

【普通会計:知事部局等】

(単位:件、千円、%)

業種	地域(振興局)	件数	予定価格計(税抜)	契約額計(税抜)	平均落札率	(前年度)
土木工事	本庁	9	3,202,486	2,966,086	92.6	(91.0)
	盛岡	75	5,773,305	5,294,590	91.7	(92.3)
	花巻	67	4,370,169	4,007,615	91.7	(91.3)
	県南本局	53	4,056,008	3,713,422	91.6	(92.2)
	一関	55	3,599,790	3,308,370	91.9	(92.3)
	大船渡	35	1,696,568	1,542,509	90.9	(90.4)
	沿岸本局	34	2,023,113	1,855,002	91.7	(91.6)
	宮古	78	5,869,574	5,384,331	91.7	(92.1)
	県北本局	49	2,689,945	2,451,807	91.1	(91.1)
	二戸	35	1,764,455	1,638,120	92.8	(92.1)
	計	490	35,045,413	32,161,851	91.8	(91.9)
建築工事	本庁	30	2,848,140	2,670,442	93.8	(93.8)
	盛岡	1	50,580	46,780	92.5	-
	花巻	1	25,020	24,500	97.9	-
	県南本局	0	0	0	-	(93.0)
	一関	1	109,100	105,000	96.2	-
	大船渡	0	0	0	-	(93.5)
	沿岸本局	0	0	0	-	-
	宮古	3	176,970	163,506	92.4	(92.7)
	県北本局	0	0	0	-	-
	二戸	0	0	0	-	(92.7)
	計	36	3,209,810	3,010,228	93.8	(93.7)
電気工事	本庁	39	1,162,849	1,085,270	93.3	(93.0)
	盛岡	10	382,027	362,448	94.9	(97.7)
	花巻	8	716,315	662,462	92.5	(91.7)
	県南本局	4	31,052	28,549	91.9	(92.3)
	一関	2	35,473	32,136	90.6	(84.0)
	大船渡	4	138,421	126,218	91.2	(90.4)
	沿岸本局	1	29,721	26,535	89.3	(89.5)
	宮古	1	3,937	3,487	88.6	(92.0)
	県北本局	2	163,489	152,640	93.4	(96.3)
	二戸	0	0	0	-	(90.5)
	計	71	2,663,284	2,479,745	93.1	(95.5)
管工事	本庁	23	998,270	930,189	93.2	(93.1)
	盛岡	3	82,210	75,875	92.3	(92.6)
	花巻	2	20,150	19,180	95.2	-
	県南本局	2	17,020	16,278	95.6	(92.6)
	一関	1	48,680	45,250	93.0	-
	大船渡	0	0	0	-	(94.5)
	沿岸本局	0	0	0	-	-
	宮古	2	5,190	4,734	91.2	-
	県北本局	0	0	0	-	-
	二戸	2	11,710	10,807	92.3	-
	計	35	1,183,230	1,102,313	93.2	(93.0)

業種	地域(振興局)	件数	予定価格計(税抜)	契約額計(税抜)	平均落札率	(前年度)
舗装工事	本庁	0	0	0	-	(91.3)
	盛岡	10	530,184	475,606	89.7	(90.0)
	花巻	17	668,571	598,738	89.6	(91.1)
	県南本局	5	329,636	300,862	91.3	(90.4)
	一関	8	274,105	245,948	89.7	(90.7)
	大船渡	5	85,598	76,349	89.2	(85.8)
	沿岸本局	3	45,926	41,008	89.3	(89.2)
	宮古	6	285,140	256,300	89.9	(89.7)
	県北本局	5	141,154	126,352	89.5	(89.5)
	二戸	6	198,831	177,412	89.2	(90.1)
	計	65	2,559,145	2,298,576	89.8	(90.3)
その他	本庁	47	1,197,730	1,130,837	94.4	(94.0)
	盛岡	28	2,170,266	1,998,512	92.1	(94.0)
	花巻	19	1,993,576	1,828,099	91.7	(90.4)
	県南本局	8	573,541	534,309	93.2	(93.5)
	一関	14	844,575	788,443	93.4	(92.0)
	大船渡	7	471,588	447,760	94.9	(91.3)
	沿岸本局	5	307,661	278,760	90.6	(90.2)
	宮古	21	1,703,248	1,550,609	91.0	(90.8)
	県北本局	7	353,080	321,034	90.9	(90.8)
	二戸	6	405,631	372,434	91.8	(91.5)
	計	162	10,020,896	9,250,797	92.3	(92.1)
合計	本庁	148	9,409,475	8,782,824	93.3	(93.3)
	盛岡	127	8,988,572	8,253,811	91.8	(93.0)
	花巻	114	7,793,801	7,140,595	91.6	(91.1)
	県南本局	72	5,007,257	4,593,420	91.7	(92.3)
	一関	81	4,911,723	4,525,147	92.1	(92.2)
	大船渡	51	2,392,175	2,192,836	91.7	(90.4)
	沿岸本局	43	2,406,421	2,201,305	91.5	(91.2)
	宮古	111	8,044,059	7,362,967	91.5	(91.9)
	県北本局	63	3,347,668	3,051,833	91.2	(91.1)
	二戸	49	2,380,627	2,198,773	92.4	(91.7)
	計	859	54,681,778	50,303,509	92.0	(92.1)

注1)本表は、県営建設工事のうち普通会計分を落札決定日ベースで集計したものである。(一般競争入札、随意契約を含まない。)

注2)合併入札は、1件として計上している。

注3)予定価格計及び契約額計は、地域ごとに集計した額を千円未満四捨五入した額であり、計とは一致しない。

注4)平均落札率は、地域ごとに契約額計を予定価格計で除し、小数点第2位を四捨五入したものである。

注5)令和5年度の数值は、令和5年4月1日から令和6年3月31日までの集計値である。

【企業会計(医療局)】

(単位:件、千円、%)

年度	入札方式	件数	予定価格計(税抜)	契約額計(税抜)	平均落札率	(前年度比)	
R5	一般競争入札	0	0	0	-	-	
	条件付一般競争入札	1億円以上	5	5,710,200	5,567,800	97.5	(+ 2.4)
		5千万円以上1億円未満	4	241,490	224,576	92.9	(+ 0.1)
		5千万円未満	18	405,060	375,939	92.8	(- 0.5)
		条件付 小計	27	6,356,750	6,168,315	97.0	(+ 2.5)
	随意契約	5	91,470	91,262	99.7	(+ 0.8)	
	合計	32	6,448,220	6,259,577	97.0	(+ 2.4)	
R4	一般競争入札	0	0	0	-		
	条件付一般	1億円以上	4	947,200	901,450	95.1	
		5千万円以上1億円未満	3	196,160	182,220	92.8	
		5千万円未満	13	191,660	178,943	93.3	
		条件付 小計	20	1,335,020	1,262,613	94.5	
	随意契約	1	27,270	26,993	98.9		
合計	21	1,362,290	1,289,606	94.6			

注1)本表は、県営建設工事のうち普通会計分を落札決定日ベースで集計したものである。

注2)合併入札は、1件として計上している。

注3)予定価格計及び契約額計は、入札方式ごとに集計した額を千円未満四捨五入した額であり、合計とは一致しない。

注4)平均落札率は、入札方式ごとに契約額計を予定価格計で除し、小数点第2位を四捨五入したものである。

注5)令和5年度の数値は、令和5年4月1日から令和6年3月31日までの集計値である。

県営建設工事入札方式別落札率データ(業種別)

【企業会計(医療局)】

(単位:件、千円、%)

	入札方式	件数	予定価格計(税抜)	契約額計(税抜)	平均落札率	(前年度)
土木工事	一般競争入札	0	0	0	—	—
	条件付(1億円以上)	0	0	0	—	—
	条件付(5千万円～1億円)	0	0	0	—	—
	条件付(5千万円未満)	0	0	0	—	—
	条件付小計	0	0	0	—	—
	随意契約	0	0	0	—	—
	計	0	0	0	—	—
建築工事	一般競争入札	0	0	0	—	—
	条件付(1億円以上)	1	150,900	140,000	92.7	(93.9)
	条件付(5千万円～1億円)	2	105,040	96,926	92.2	—
	条件付(5千万円未満)	3	48,800	46,790	95.8	(96.1)
	条件付小計	6	304,740	283,716	93.1	(94.0)
	随意契約	0	0	0	—	—
	計	6	304,740	283,716	93.1	(94.0)
電気工事	一般競争入札	0	0	0	—	—
	条件付(1億円以上)	1	1,994,000	1,872,500	93.9	—
	条件付(5千万円～1億円)	0	0	0	—	—
	条件付(5千万円未満)	1	23,740	20,890	87.9	(91.9)
	条件付小計	2	2,017,740	1,893,390	93.8	(91.9)
	随意契約	0	0	0	—	—
	計	2	2,017,740	1,893,390	93.8	(91.9)
管工事	一般競争入札	0	0	0	—	—
	条件付(1億円以上)	2	3,450,000	3,448,000	99.9	—
	条件付(5千万円～1億円)	1	86,140	80,050	92.9	(92.8)
	条件付(5千万円未満)	8	195,640	184,195	94.1	(92.8)
	条件付小計	11	3,731,780	3,712,245	99.4	(92.8)
	随意契約	3	69,800	69,700	99.8	—
	計	14	3,801,580	3,781,945	99.4	(92.8)
舗装工事	一般競争入札	0	0	0	—	—
	条件付(1億円以上)	0	0	0	—	—
	条件付(5千万円～1億円)	0	0	0	—	—
	条件付(5千万円未満)	0	0	0	—	—
	条件付小計	0	0	0	—	—
	随意契約	0	0	0	—	—
	計	0	0	0	—	—
その他	一般競争入札	0	0	0	—	—
	条件付(1億円以上)	1	115,300	107,300	93.0	(96.5)
	条件付(5千万円～1億円)	1	50,310	47,600	94.6	(92.9)
	条件付(5千万円未満)	6	136,880	124,064	90.6	(92.7)
	条件付小計	8	302,490	278,964	92.2	(95.8)
	随意契約	2	21,670	21,562	99.5	(98.9)
	計	10	324,160	300,526	92.7	(96.0)
合計	一般競争入札	0	0	0	—	—
	条件付(1億円以上)	5	5,710,200	5,567,800	97.5	(95.1)
	条件付(5千万円～1億円)	4	241,490	224,576	92.9	(92.8)
	条件付(5千万円未満)	18	405,060	375,939	92.8	(93.3)
	条件付小計	27	6,356,750	6,168,315	97.0	(94.5)
	随意契約	5	91,470	91,262	99.7	(98.9)
	計	32	6,448,220	6,259,577	97.0	(94.6)

注1)本表は、県営建設工事のうち企業会計(医療局)分を落札決定日ベースで集計したものである。

注2)合併入札は、1件として計上している。

注3)予定価格計及び契約額計は、入札方式ごとに集計した額を千円未満切捨てした額であり、合計とは一致しない。

注4)平均落札率は、入札方式ごとに契約額計を予定価格計で除し、小数点第2位を切捨てしたものである。

注5)R5数値はR5.4.1～R6.3.31までを集計。R4数値はR4.4.1～R5.3.31までを集計。

※全て本庁発注のため、「地域別」、「業種・地域別」の資料の添付を省略する。

【企業会計(企業局)】

(単位:件、千円、%)

年度	入札方式	件数	予定価格計(税抜)	契約額計(税抜)	平均落札率	(前年度比)	
R5	一般競争入札	0	0	0	-	-	
	条件付一般競争入札	1億円以上	5	2,312,852	2,252,896	97.4	(+ 2.5)
		5千万円以上1億円未満	2	124,485	123,900	99.5	(+ 7.1)
		5千万円未満	19	193,189	186,951	96.7	(+ 2.6)
		条件付 小計	26	2,630,526	2,563,747	97.4	(+ 3.0)
	随意契約	23	10,798,726	10,726,545	99.3	(- 0.4)	
	合計	49	13,429,252	13,290,292	98.9	(+ 1.7)	
R4	一般競争入札				-		
	条件付一般	1億円以上	3	572,926	544,160	94.9	
		5千万円以上1億円未満	2	132,916	122,826	92.4	
		5千万円未満	13	129,574	121,957	94.1	
		条件付 小計	18	835,416	788,943	94.4	
	随意契約	8	958,196	955,900	99.7		
合計	26	1,793,612	1,744,843	97.2			

注1)本表は、県営建設工事のうち普通会計分を落札決定日ベースで集計したものである。

注2)合併入札は、1件として計上している。

注3)予定価格計及び契約額計は、入札方式ごとに集計した額を千円未満四捨五入した額であり、合計とは一致しない。

注4)平均落札率は、入札方式ごとに契約額計を予定価格計で除し、小数点第2位を四捨五入したものである。

注5)令和5年度の数値は、令和5年4月1日から令和6年3月31日までの集計値である。

県営建設工事入札方式別落札率データ(業種別)

【企業会計(企業局)】

(単位:件、千円、%)

	入札方式	件数	予定価格計(税抜)	契約額計(税抜)	平均落札率	(前年度)
土木工事	一般競争入札				—	—
	条件付(1億円以上)	2	1,765,509	1,728,000	97.8	(90.2)
	条件付(5千万円~1億円)	2	124,485	123,900	99.5	(90.5)
	条件付(5千万円未満)	3	18,229	16,820	92.2	(93.0)
	条件付小計	7	1,908,223	1,868,720	97.9	(90.9)
	随意契約	2	298,549	263,055	88.1	(99.9)
	計	9	2,206,772	2,131,775	96.6	(93.5)
建築工事	一般競争入札				—	—
	条件付(1億円以上)	1	341,000	319,000	93.5	(93.2)
	条件付(5千万円~1億円)	0	0	0	—	(94.2)
	条件付(5千万円未満)	1	8,010	8,000	99.8	—
	条件付小計	2	349,010	327,000	93.6	(93.5)
	随意契約	1	10,782	10,780	99.9	(99.6)
	計	3	359,792		0.0	(93.8)
電気工事	一般競争入札				—	—
	条件付(1億円以上)	1	105,864	105,496	99.6	—
	条件付(5千万円~1億円)	0	0	0	—	—
	条件付(5千万円未満)	2	5,330	5,067	95.0	(92.5)
	条件付小計	3	111,194	110,563	99.4	(92.5)
	随意契約	12	1,597,311	1,586,300	99.3	(99.7)
	計	15	1,708,505	1,696,863	99.3	(99.7)
管工事	一般競争入札				—	—
	条件付(1億円以上)				—	—
	条件付(5千万円~1億円)				—	—
	条件付(5千万円未満)				—	(99.7)
	条件付小計	0	0	0	—	(99.7)
	随意契約				—	—
	計	0	0	0	—	(99.7)
舗装工事	一般競争入札				—	—
	条件付(1億円以上)				—	—
	条件付(5千万円~1億円)				—	—
	条件付(5千万円未満)				—	(89.9)
	条件付小計	0	0	0	—	(89.9)
	随意契約				—	—
	計	0	0	0	—	(89.9)
その他	一般競争入札				—	—
	条件付(1億円以上)	1	100,479	100,400	99.9	(99.9)
	条件付(5千万円~1億円)	0	0	0	—	—
	条件付(5千万円未満)	13	161,620	157,064	97.1	(97.3)
	条件付小計	14	262,099	257,464	98.2	(99.6)
	随意契約	8	8,892,084	8,866,410	99.7	(99.2)
	計	22	9,154,183	9,123,874	99.6	(99.5)
合計	一般競争入札	0	0	0	—	—
	条件付(1億円以上)	5	2,312,852	2,252,896	97.4	(94.9)
	条件付(5千万円~1億円)	2	124,485	123,900	99.5	(92.4)
	条件付(5千万円未満)	19	193,189	186,951	96.7	(94.1)
	条件付小計	26	2,630,526	2,563,747	97.4	(94.4)
	随意契約	23	10,798,726	10,726,545	99.3	(99.7)
	計	49	13,429,252	13,290,292	98.9	(97.2)

注1) 本表は、県営建設工事のうち企業会計(企業局)分を落札決定日ベースで集計したものである。

注2) 合併入札は、1件として計上している。

注3) 予定価格計及び契約額計は、入札方式ごとに集計した額を千円未満切捨てした額であり、合計とは一致しない。

注4) 平均落札率は、入札方式ごとに契約額計を予定価格計で除し、小数点第2位を切捨てしたものである。

注5) R5数値はR5.4.1~R6.3.31までを集計。R4数値はR4.4.1~R5.3.31までを集計。

県営建設工事入札方式別落札率データ(地域別)

【企業会計(企業局)】

(単位:件、千円、%)

地域(振興局)	入札方式	件数	予定価格計(税抜)	契約額計(税抜)	平均落札率	(前年度)
本庁	一般競争入札				—	—
	条件付(1億円以上)	3	2,106,509	2,047,000	97.1	(94.9)
	条件付(5千万円～1億円)	0	0	0	—	(94.2)
	条件付(5千万円未満)	0	0	0	—	—
	<b>条件付小計</b>	<b>3</b>	<b>2,106,509</b>	<b>2,047,000</b>	<b>97.1</b>	<b>(94.9)</b>
	随意契約	7	10,292,347	10,224,000	99.3	(99.8)
	<b>計</b>	<b>10</b>	<b>12,398,856</b>	<b>12,271,000</b>	<b>98.9</b>	<b>(97.7)</b>
施設総合管理 所	一般競争入札				—	—
	条件付(1億円以上)	1	100,479	100,400	99.9	—
	条件付(5千万円～1億円)	0	0	0	—	(90.5)
	条件付(5千万円未満)	11	139,534	133,936	95.9	(94.6)
	<b>条件付小計</b>	<b>12</b>	<b>240,013</b>	<b>234,336</b>	<b>97.6</b>	<b>(92.7)</b>
	随意契約	5	91,988	90,600	98.4	(99.5)
	<b>計</b>	<b>17</b>	<b>332,001</b>	<b>324,936</b>	<b>97.8</b>	<b>(94.0)</b>
県南施設管理 所	一般競争入札				—	—
	条件付(1億円以上)	1	105,864	105,496	99.6	—
	条件付(5千万円～1億円)	2	124,485	123,900	99.5	—
	条件付(5千万円未満)	8	53,655	53,015	98.8	(93.2)
	<b>条件付小計</b>	<b>11</b>	<b>284,004</b>	<b>282,411</b>	<b>99.4</b>	<b>(93.2)</b>
	随意契約	11	414,391	411,945	99.4	(98.9)
	<b>計</b>	<b>22</b>	<b>698,395</b>	<b>694,356</b>	<b>99.4</b>	<b>(96.5)</b>
合計	一般競争入札	0	0	0	—	—
	条件付(1億円以上)	5	2,312,852	2,252,896	97.4	(94.9)
	条件付(5千万円～1億円)	2	124,485	123,900	99.5	(92.4)
	条件付(5千万円未満)	19	193,189	186,951	96.7	(94.1)
	<b>条件付小計</b>	<b>26</b>	<b>2,630,526</b>	<b>2,563,747</b>	<b>97.4</b>	<b>(94.4)</b>
	随意契約	23	10,798,726	10,726,545	99.3	(99.7)
	<b>計</b>	<b>49</b>	<b>13,429,252</b>	<b>13,290,292</b>	<b>98.9</b>	<b>(97.2)</b>

注1) 本表は、県営建設工事のうち企業会計(企業局)分を落札決定日ベースで集計したものである。

注2) 合併入札は、1件として計上している。

注3) 予定価格計及び契約額計は、入札方式ごとに集計した額を千円未満切捨てした額であり、合計とは一致しない。

注4) 平均落札率は、入札方式ごとに契約額計を予定価格計で除し、小数点第2位を切捨てしたものである。

注5) R5数値はR5.4.1～R6.3.31までを集計。R4数値はR4.4.1～R5.3.31までを集計。

県営建設工事入札方式別落札率データ(業種・地域別)

【企業会計(企業局)】

(単位:件、千円、%)

業種	地域(振興局)	件数	予定価格計(税抜)	契約額計(税抜)	平均落札率	(前年度)
土木工事	本庁	3	2,061,002	1,988,000	96.4	(90.2)
	施設総合管理所	2	15,409	14,250	92.4	(91.9)
	県南施設管理所	4	130,361	129,525	99	(91.7)
	計	9	2,206,772	2,131,775	96.6	(90.9)
建築工事	本庁	1	341,000	319,000	93.5	(93.5)
	施設総合管理所	1	8,010	8,000	99.8	—
	県南施設管理所	1	10,782	10,780	99.9	—
	計	3	359,792	337,780	93.8	(93.5)
電気工事	本庁	3	1,397,474	1,389,000	99.3	—
	施設総合管理所	5	84,907	83,457	98.2	—
	県南施設管理所	7	226,124	224,406	99.2	(92.5)
	計	15	1,708,505	1,696,863	99.3	(92.5)
管工事	本庁				—	—
	施設総合管理所				—	(99.7)
	県南施設管理所				—	—
	計	0	0	0	—	(99.7)
舗装工事	本庁				—	—
	施設総合管理所				—	—
	県南施設管理所				—	(89.9)
	計	0	0	0	—	(89.9)
その他	本庁	3	8,599,380	8,575,000	99.7	(99.9)
	施設総合管理所	9	223,675	219,229	98.0	(97.3)
	県南施設管理所	10	331,128	329,645	99.5	(97.2)
	計	22	9,154,183	9,123,874	99.6	(99.6)

注1)本表は、県営建設工事のうち企業会計(企業局)分を落札決定日ベースで集計したものである。

注2)合併入札は、1件として計上している。

注3)予定価格計及び契約額計は、入札方式ごとに集計した額を千円未満切捨てした額であり、合計とは一致しない。

注4)平均落札率は、入札方式ごとに契約額計を予定価格計で除し、小数点第2位を切捨てしたものである。

注5)R5数値はR5.4.1～R6.3.31までを集計。R4数値はR4.4.1～R5.3.31までを集計。