

統計でみる市町村のすがた 沿岸広域振興圏

令和5年5月

岩手県沿岸広域振興局 経営企画部

目次

① 生活			④ 環境	
(1) 圏域内市町村面積	1	(1) 一般廃棄物		
(2) 人口動態		ア ごみ排出量	39	
ア 岩手県	2	イ 一人1日当たりごみ排出量	40	
イ 沿岸広域振興圏	3	ウ 生活系ごみ排出量	41	
ウ 大船渡市	4	エ 一人1日当たり生活系ごみ排出量	42	
エ 陸前高田市	5	オ ごみ総処理量	43	
オ 住田町	6	カ ごみ集団回収量	44	
カ 釜石市	7	キ リサイクル量	45	
キ 大槌町	8	ク リサイクル率	45	
ク 宮古市	9	(2) 下水道環境		
ケ 山田町	10	ア 汚水処理人口普及率(汚水処理全体)	46	
コ 岩泉町	11	イ 水洗化人口割合(汚水処理全体)	47	
サ 田野畑村	12	⑤ 観光		
(3) 世帯数	13	(1) 市町村別入込客数推計(延べ人数)	48	
(4) 社会増減	14	(2) 分類別入込割合(沿岸広域振興圏)	49	
(5) 産業別15歳以上就業者数(令和2年)	15	(3) 市町村別教育旅行客入込推計	50	
(6) 在留外国人数	16	(4) 市町村別外国人観光客入込推計	51	
(7) 婚姻件数	17	⑥ 教育		
(8) 自殺率(人口10万対)	18	(1) 学校数(分校を含む)	52	
② 経済		(2) 学級数(単式学級・複式学級・特別支援学級を含む)	53	
(1) 人口一人当たり市町村民所得	19	(3) 児童・生徒数	54	
(2) 人口一人当たり市町村民所得水準	20	(4) 特別支援学校	55	
(3) 市町村内総生産(令和2年度)	21			
(4) 市町村内総生産(第一次産業)	22			
③ 産業				
(1) 農業				
ア 農家数	23			
イ 基幹的農業従事者数	24			
ウ 農業経営体 経営耕地面積	25			
(2) 林業				
ア 林家数	26			
イ 林業就業者数	27			
ウ 林家保有山林面積	28			
(3) 水産業				
ア 漁業経営体数	29			
イ 漁業就業者数	30			
ウ 市場別水揚量	31			
(4) 商工業				
ア 事業所数(民営)	32			
イ 産業大分類別事業所数(沿岸広域振興圏)	33			
ウ 事業所従業者数(民営)	34			
エ 産業大分類別従業者数(沿岸広域振興圏)	35			
(5) 製造業				
ア 製造業事業所数(従業者4人以上)	36			
イ 製造業従業者数	37			
ウ 製造品出荷額等(従業者4人以上)	38			

1 生活

(1) 圏域内市町村面積

(単位：面積km²、割合%)

地区		面積	割合(県)	割合(沿岸)
気仙	大船渡市*1	322.51	2.1	7.7
	陸前高田市	231.94	1.5	5.5
	住田町	334.84	2.2	8.0
気仙地区計①		889.29	5.8	21.2
釜石	釜石市*1	440.35	2.9	10.5
	大槌町	200.42	1.3	4.8
釜石地区計②		640.77	4.2	15.3
宮古	宮古市	1,259.15	8.2	30.0
	山田町	262.81	1.7	6.3
	岩泉町*1	992.36	6.5	23.6
	田野畑村	156.19	1.0	3.7
宮古地区計③		2,670.51	17.5	63.6
沿岸広域振興圏(①+②+③)		4,200.57	27.5	100.0
県央広域振興圏*2		3,641.77	23.8	
県南広域振興圏*3		5,255.52	34.4	
県北広域振興圏*4		2,177.16	14.3	
岩手県		15,275.01	100.0	

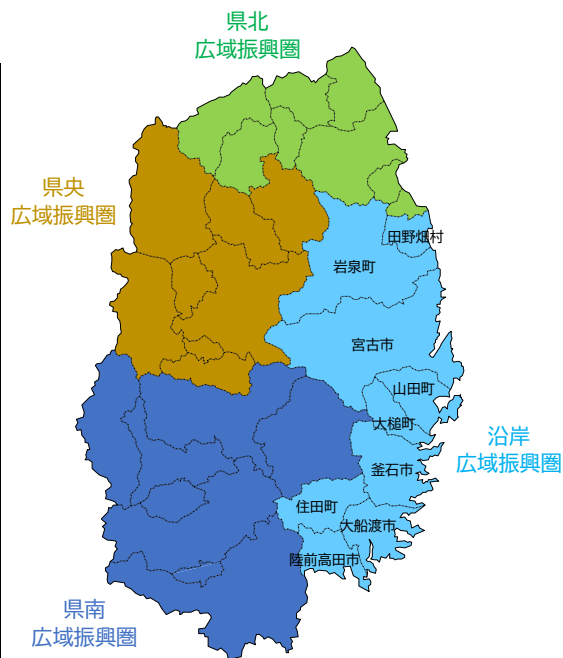

※全国都道府県市町村別面積調(令和5年1月)国土交通省国土地理院

*1 大船渡市、釜石市及び岩泉町の面積は、境界の一部が未定のため、参考値。

*2 県央広域振興圏：盛岡市、八幡平市、滝沢市、雫石町、葛巻町、岩手町、紫波町、矢巾町。

*3 県南広域振興圏：花巻市、北上市、遠野市、一関市、奥州市、西和賀町、金ケ崎町、平泉町。一部参考値を含む。

*4 県北広域振興圏：久慈市、二戸市、普代村、軽米町、野田村、九戸村、洋野町、一戸町。一部参考値を含む。

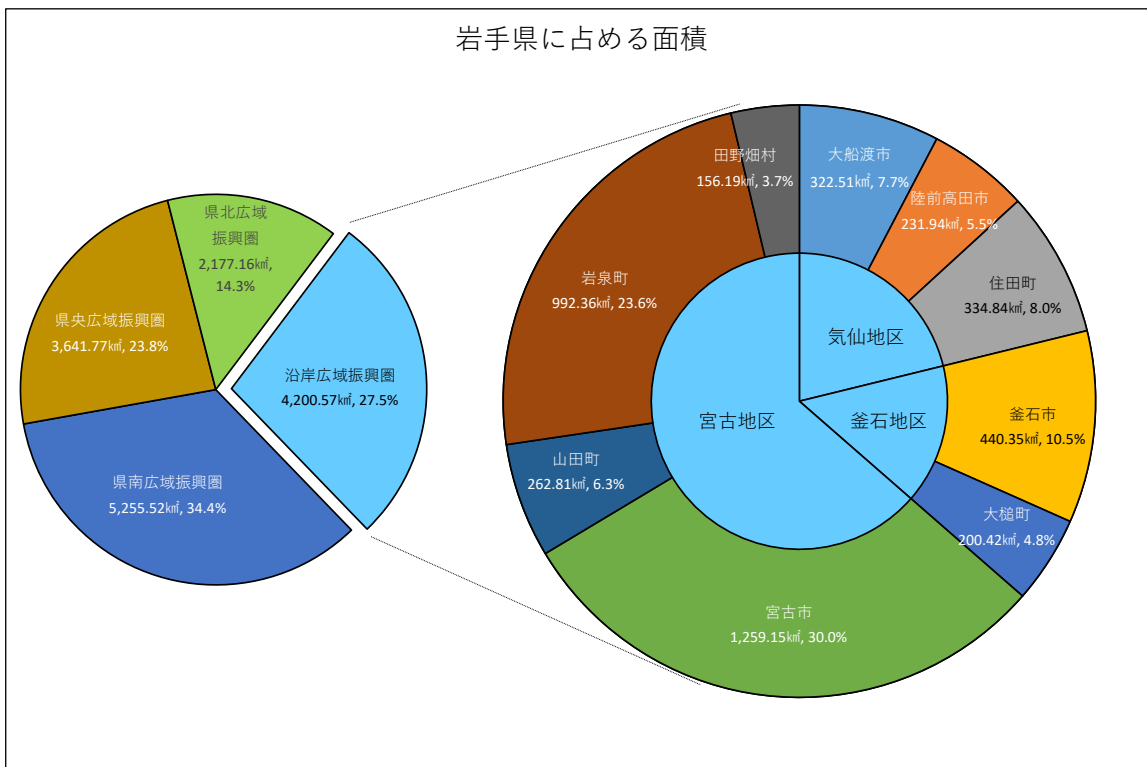

※全国都道府県市町村別面積調(令和5年1月)国土交通省国土地理院

(2) 人口動態

ア 岩手県

(単位：人、%)

年	総人口		㉚(総人口)－ (年齢不詳)	㉑年少人口 0～14歳		㉓生産年齢人口 15～64歳		㉒老年人口 65歳以上	
	うち 年齢不詳			割合 (㉑/㉚)		割合 (㉓/㉚)		高齢化率 (㉒/㉚)	
昭和35 (1960) 年	1,448,517	0	1,448,517	501,782	34.6	870,492	60.1	76,243	5.3
昭和40 (1965) 年	1,411,118	0	1,411,118	429,521	30.4	895,550	63.5	86,047	6.1
昭和45 (1970) 年	1,371,383	0	1,371,383	362,118	26.4	908,795	66.3	100,470	7.3
昭和50 (1975) 年	1,385,563	118	1,385,445	338,374	24.4	928,674	67.0	118,397	8.5
昭和55 (1980) 年	1,421,927	125	1,421,802	326,014	22.9	952,388	67.0	143,400	10.1
昭和60 (1985) 年	1,433,611	0	1,433,611	307,800	21.5	955,425	66.6	170,386	11.9
平成2 (1990) 年	1,416,928	329	1,416,599	269,810	19.0	941,052	66.4	205,737	14.5
平成7 (1995) 年	1,419,505	64	1,419,441	239,010	16.8	925,175	65.2	255,256	18.0
平成12 (2000) 年	1,416,180	545	1,415,635	212,470	15.0	899,177	63.5	303,988	21.5
平成17 (2005) 年	1,385,041	4,253	1,380,788	190,578	13.8	850,253	61.6	339,957	24.6
平成22 (2010) 年	1,330,147	5,065	1,325,082	168,804	12.7	795,780	60.1	360,498	27.2
平成27 (2015) 年	1,279,594	7,143	1,272,451	150,992	11.9	734,886	57.8	386,573	30.4
令和2 (2020) 年	1,210,534	14,912	1,195,622	132,447	11.1	658,816	55.1	404,359	33.8
令和4 (2022) 年	1,180,512	14,912	1,165,600	124,558	10.7	635,795	54.5	405,247	34.8

※昭和35 (1960) 年～令和2 (2020) 年は国勢調査、令和4 (2022) 年は岩手県人口移動報告年報

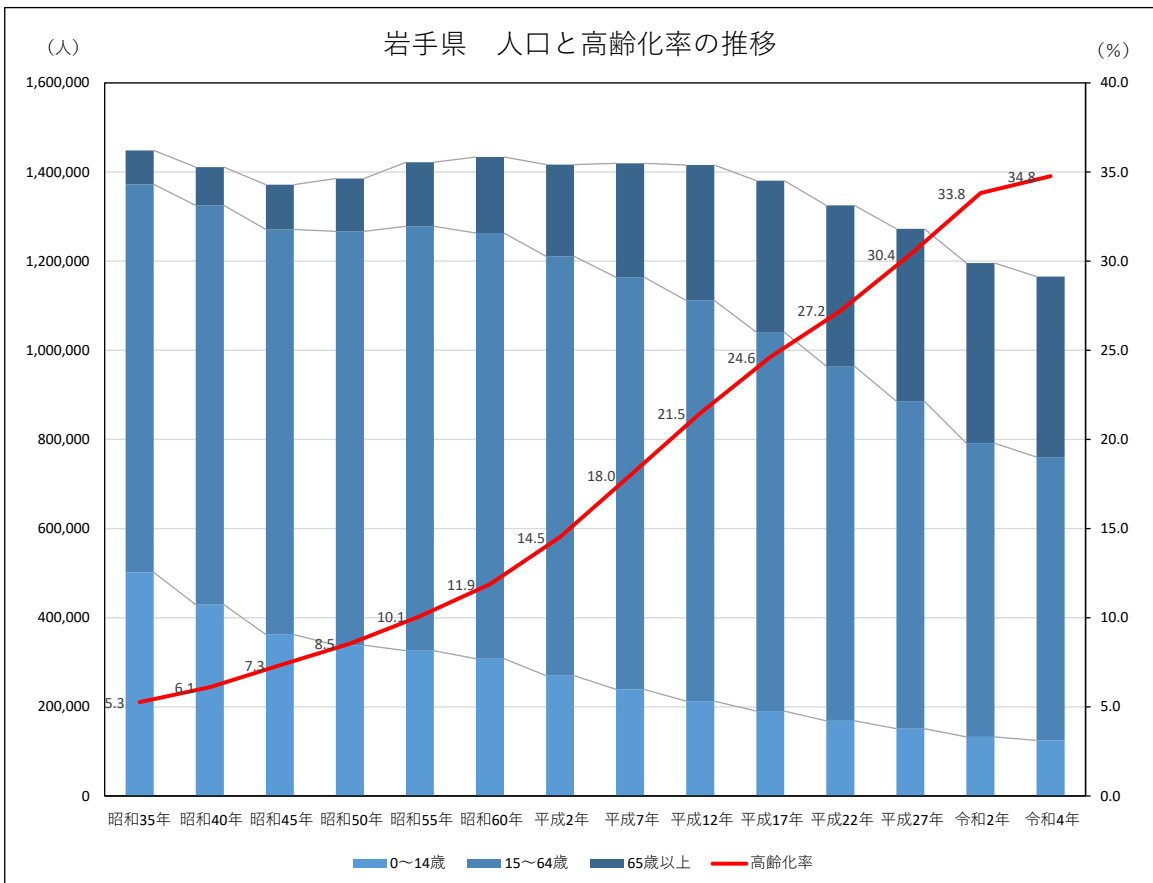

※昭和35 (1960) 年～令和2 (2020) 年は国勢調査、令和4 (2022) 年は岩手県人口移動報告年報

イ 沿岸広域振興圏

(単位：人、%)

年	総人口	うち 年齢不詳	㉞(総人口)－ (年齢不詳分)	㉟年少人口 0～14歳	割合 (㉟/㉞)	㉟生産年齢人口 15～64歳	割合 (㉟/㉞)	㉟老年人口 65歳以上	高齢化率 (㉟/㉞)
昭和35 (1960) 年	339,793	0	339,793	120,231	35.4	202,038	59.5	17,524	5.2
昭和40 (1965) 年	328,331	0	328,331	104,311	31.8	204,867	62.4	19,153	5.8
昭和45 (1970) 年	314,520	0	314,520	88,821	28.2	203,516	64.7	22,183	7.1
昭和50 (1975) 年	308,802	5	308,797	80,659	26.1	201,812	65.4	26,326	8.5
昭和55 (1980) 年	302,465	4	302,461	72,104	23.8	199,106	65.8	31,251	10.3
昭和60 (1985) 年	290,196	0	290,196	62,021	21.4	191,598	66.0	36,577	12.6
平成2 (1990) 年	269,893	64	269,829	49,697	18.4	176,919	65.6	43,213	16.0
平成7 (1995) 年	258,228	0	258,228	41,649	16.1	163,943	63.5	52,636	20.4
平成12 (2000) 年	247,716	32	247,684	35,458	14.3	150,596	60.8	61,630	24.9
平成17 (2005) 年	234,276	136	234,140	30,472	13.0	135,477	57.9	68,191	29.1
平成22 (2010) 年	217,771	146	217,625	25,458	11.7	120,697	55.5	71,470	32.8
平成27 (2015) 年	197,906	672	197,234	20,335	10.3	107,279	54.4	69,620	35.3
令和2 (2020) 年	177,591	1,010	176,581	16,902	9.6	90,058	51.0	69,621	39.4
令和4 (2022) 年	169,224	1,010	168,214	15,502	9.2	84,476	50.2	68,236	40.6

※昭和35 (1960) 年～令和2 (2020) 年は国勢調査、令和4 (2022) 年は岩手県人口移動報告年報

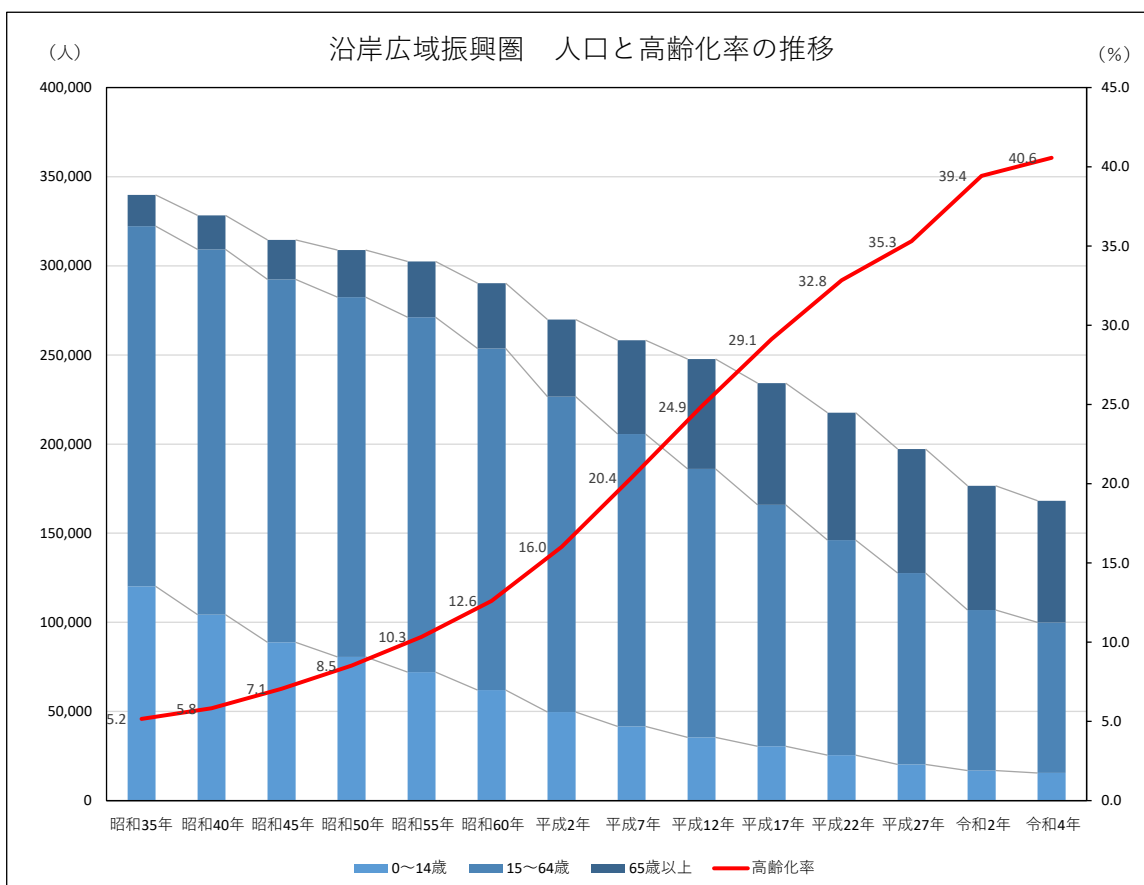

※昭和35 (1960) 年～令和2 (2020) 年は国勢調査、令和4 (2022) 年は岩手県人口移動報告年報

ウ 大船渡市

(単位：人、%)

年	総人口		㉞(総人口)－ (年齢不詳分)	㉟年少人口 0～14歳		㊱生産年齢人口 15～64歳		㊲老年人口 65歳以上	
	うち 年齢不詳			割合 (㉟/㉞)	割合 (㊱/㉞)	割合 (㊲/㉞)	高齢化率 (㊲/㉞)		
昭和35 (1960) 年	47,363	0	47,363	15,899	33.6	28,640	60.5	2,824	6.0
昭和40 (1965) 年	48,626	0	48,626	14,857	30.6	30,722	63.2	3,047	6.3
昭和45 (1970) 年	48,816	0	48,816	13,625	27.9	31,702	64.9	3,489	7.1
昭和50 (1975) 年	49,675	0	49,675	12,940	26.0	32,639	65.7	4,096	8.2
昭和55 (1980) 年	50,132	0	50,132	11,607	23.2	33,653	67.1	4,872	9.7
昭和60 (1985) 年	49,041	0	49,041	10,117	20.6	33,228	67.8	5,696	11.6
平成2 (1990) 年	47,219	2	47,217	8,608	18.2	31,705	67.1	6,904	14.6
平成7 (1995) 年	46,277	0	46,277	7,611	16.4	30,022	64.9	8,644	18.7
平成12 (2000) 年	45,160	0	45,160	6,748	14.9	28,017	62.0	10,395	23.0
平成17 (2005) 年	43,331	130	43,201	5,932	13.7	25,553	59.1	11,716	27.1
平成22 (2010) 年	40,737	92	40,645	4,834	11.9	23,259	57.2	12,552	30.9
平成27 (2015) 年	38,058	217	37,841	4,014	10.6	20,921	55.3	12,906	34.1
令和2 (2020) 年	34,728	351	34,377	3,379	9.8	17,943	52.2	13,055	38.0
令和4 (2022) 年	33,182	351	32,831	3,081	9.4	16,891	51.4	12,859	39.2

※昭和35 (1960) 年～令和2 (2020) 年は国勢調査、令和4 (2022) 年は岩手県人口移動報告年報

* 平成12 (2000) 年までは大船渡市と三陸町の合計値。

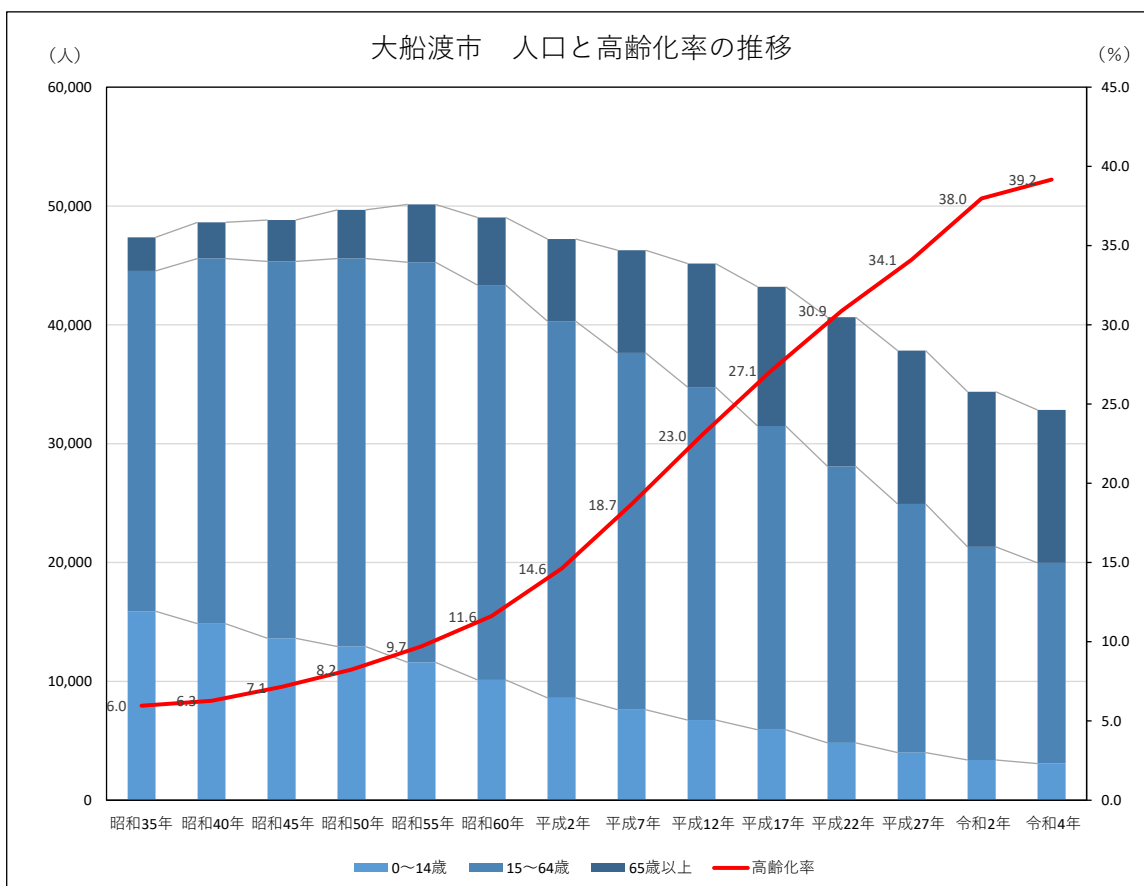

※昭和35 (1960) 年～令和2 (2020) 年は国勢調査、令和4 (2022) 年は岩手県人口移動報告年報

エ 陸前高田市

(単位：人、%)

年	総人口	うち 年齢不詳	㉞(総人口)－ (年齢不詳分)	㉟年少人口 0～14歳	㊱生産年齢人口 15～64歳		㊲老年人口 65歳以上		
					割合 (㉟/㉞)	割合 (㊱/㉞)	割合 (㊲/㉞)	高齢化率 (㊲/㉞)	
昭和35 (1960) 年	31,839	0	31,839	10,856	34.1	18,654	58.6	2,329	7.3
昭和40 (1965) 年	31,040	0	31,040	9,314	30.0	19,175	61.8	2,551	8.2
昭和45 (1970) 年	30,308	0	30,308	8,077	26.6	19,349	63.8	2,882	9.5
昭和50 (1975) 年	29,439	0	29,439	7,350	25.0	18,881	64.1	3,208	10.9
昭和55 (1980) 年	29,356	0	29,356	6,813	23.2	18,831	64.1	3,712	12.6
昭和60 (1985) 年	28,404	0	28,404	6,070	21.4	18,085	63.7	4,249	15.0
平成2 (1990) 年	27,242	0	27,242	5,025	18.4	17,260	63.4	4,957	18.2
平成7 (1995) 年	26,129	0	26,129	4,346	16.6	15,918	60.9	5,865	22.4
平成12 (2000) 年	25,676	0	25,676	3,672	14.3	15,163	59.1	6,841	26.6
平成17 (2005) 年	24,709	6	24,703	3,256	13.2	13,919	56.3	7,528	30.5
平成22 (2010) 年	23,300	2	23,298	2,732	11.7	12,441	53.4	8,125	34.9
平成27 (2015) 年	19,758	105	19,653	1,951	9.9	10,472	53.3	7,230	36.8
令和2 (2020) 年	18,262	46	18,216	1,637	9.0	9,223	50.6	7,356	40.4
令和4 (2022) 年	17,595	46	17,549	1,529	8.7	8,723	49.7	7,297	41.6

※昭和35 (1960) 年～令和2 (2020) 年は国勢調査、令和4 (2022) 年は岩手県人口移動報告年報

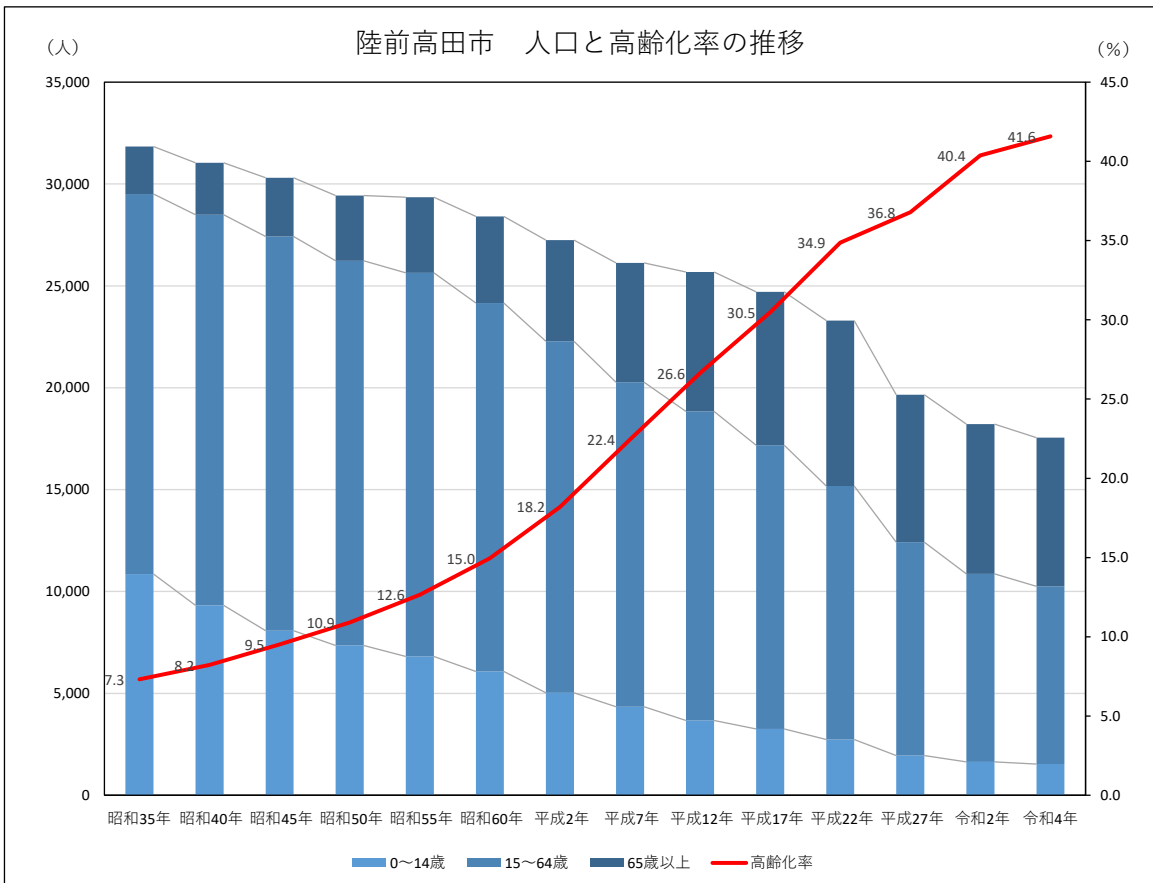

※昭和35 (1960) 年～令和2 (2020) 年は国勢調査、令和4 (2022) 年は岩手県人口移動報告年報

オ 住田町

(単位：人、%)

年	総人口		㉞(総人口)－ (年齢不詳分)	㉟年少人口 0～14歳		㊱生産年齢人口 15～64歳		㊲老年人口 65歳以上	
	うち 年齢不詳			割合 (㉟/㉞)	割合 (㊱/㉞)	割合 (㊲/㉞)	高齢化率 (㊲/㉞)		
昭和35 (1960) 年	12,619	0	12,619	4,671	37.0	6,870	54.4	1,078	8.5
昭和40 (1965) 年	11,449	0	11,449	3,999	34.9	6,356	55.5	1,094	9.6
昭和45 (1970) 年	10,397	0	10,397	3,000	28.9	6,251	60.1	1,146	11.0
昭和50 (1975) 年	9,585	0	9,585	2,249	23.5	6,071	63.3	1,265	13.2
昭和55 (1980) 年	9,036	0	9,036	1,822	20.2	5,844	64.7	1,370	15.2
昭和60 (1985) 年	8,702	0	8,702	1,546	17.8	5,566	64.0	1,590	18.3
平成2 (1990) 年	8,228	0	8,228	1,314	16.0	5,100	62.0	1,814	22.0
平成7 (1995) 年	7,783	0	7,783	1,120	14.4	4,508	57.9	2,155	27.7
平成12 (2000) 年	7,305	0	7,305	880	12.0	4,015	55.0	2,410	33.0
平成17 (2005) 年	6,848	0	6,848	690	10.1	3,661	53.5	2,497	36.5
平成22 (2010) 年	6,190	0	6,190	572	9.2	3,220	52.0	2,398	38.7
平成27 (2015) 年	5,720	2	5,718	482	8.4	2,871	50.2	2,365	41.4
令和2 (2020) 年	5,045	0	5,045	376	7.5	2,382	47.2	2,287	45.3
令和4 (2022) 年	4,724	0	4,724	347	7.3	2,133	45.2	2,244	47.5

※昭和35 (1960) 年～令和2 (2020) 年は国勢調査、令和4 (2022) 年は岩手県人口移動報告年報

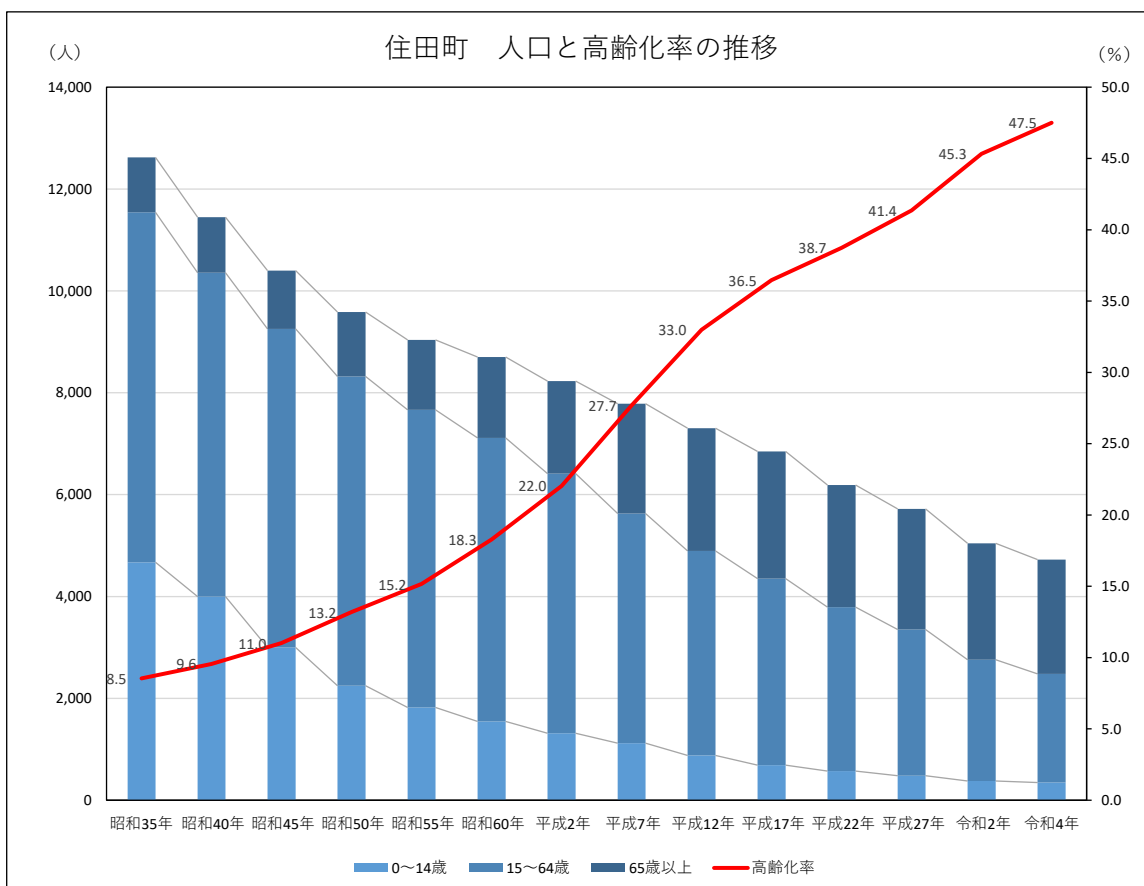

※昭和35 (1960) 年～令和2 (2020) 年は国勢調査、令和4 (2022) 年は岩手県人口移動報告年報

カ 釜石市

(単位：人、%)

年	総人口	うち 年齢不詳	㉞(総人口)－ (年齢不詳分)	㉟年少人口 0～14歳		㊱生産年齢人口 15～64歳		㊲老年人口 65歳以上	
				割合 (㉟/㉞)	割合 (㊱/㉞)	割合 (㊲/㉞)	高齢化率 (㊲/㉞)		
昭和35 (1960) 年	87,511	0	87,511	30,519	34.9	54,021	61.7	2,971	3.4
昭和40 (1965) 年	82,104	0	82,104	25,102	30.6	53,497	65.2	3,505	4.3
昭和45 (1970) 年	72,923	0	72,923	18,868	25.9	49,968	68.5	4,087	5.6
昭和50 (1975) 年	68,981	1	68,980	16,751	24.3	47,152	68.4	5,077	7.4
昭和55 (1980) 年	65,250	4	65,246	14,797	22.7	44,095	67.6	6,354	9.7
昭和60 (1985) 年	60,007	0	60,007	12,290	20.5	40,148	66.9	7,569	12.6
平成2 (1990) 年	52,484	3	52,481	9,085	17.3	34,667	66.1	8,729	16.6
平成7 (1995) 年	49,447	0	49,447	7,298	14.8	31,581	63.9	10,568	21.4
平成12 (2000) 年	46,521	0	46,521	6,111	13.1	28,113	60.4	12,297	26.4
平成17 (2005) 年	42,987	0	42,987	5,229	12.2	24,347	56.6	13,411	31.2
平成22 (2010) 年	39,574	7	39,567	4,436	11.2	21,359	54.0	13,772	34.8
平成27 (2015) 年	36,802	115	36,687	3,649	9.9	19,994	54.5	13,044	35.6
令和2 (2020) 年	32,078	217	31,861	2,949	9.3	16,134	50.6	12,778	40.1
令和4 (2022) 年	30,521	217	30,304	2,699	8.9	15,307	50.5	12,298	40.6

※昭和35 (1960) 年～令和2 (2020) 年は国勢調査、令和4 (2022) 年は岩手県人口移動報告年報

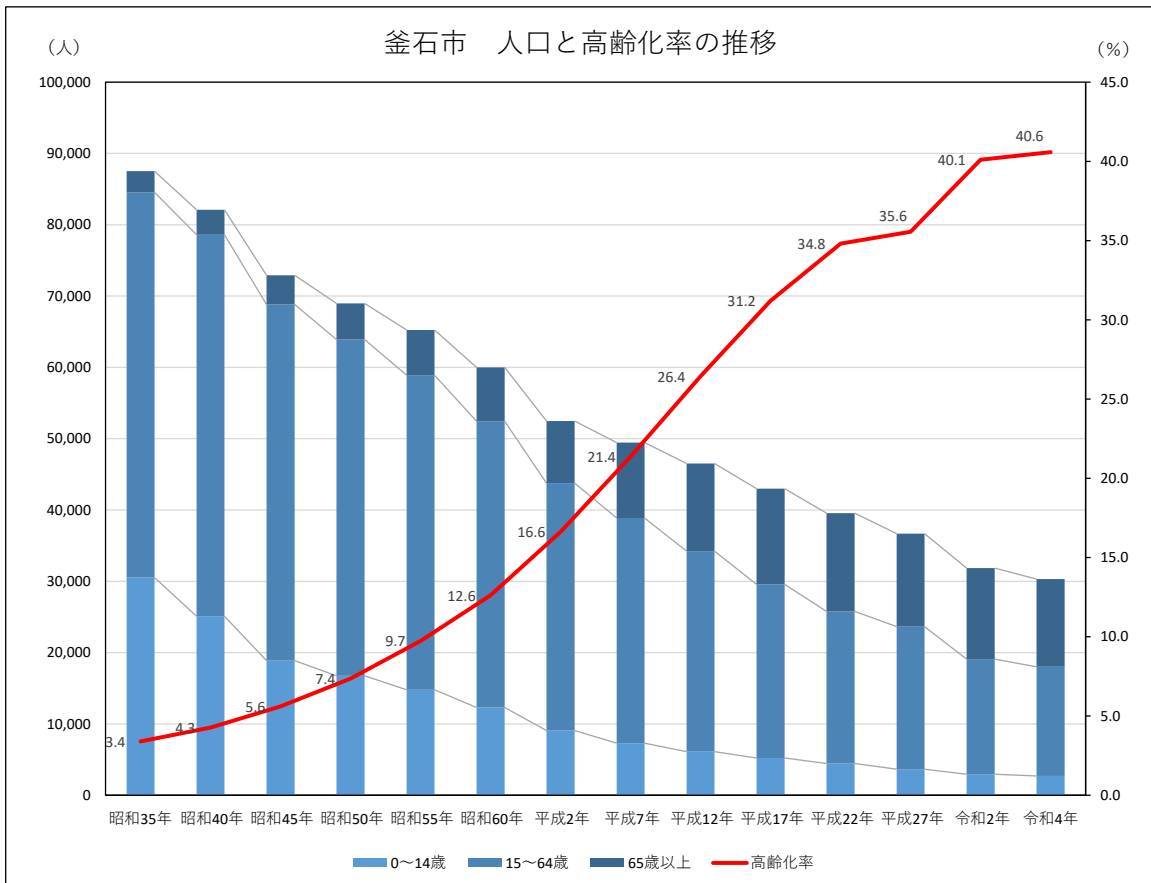

※昭和35 (1960) 年～令和2 (2020) 年は国勢調査、令和4 (2022) 年は岩手県人口移動報告年報

キ 大槌町

(単位：人、%)

年	総人口		㉞(総人口)－ (年齢不詳分)	㉟年少人口 0～14歳		㊱生産年齢人口 15～64歳		㊲老年人口 65歳以上	
	うち 年齢不詳			割合 (㉟/㉞)	割合 (㊱/㉞)	割合 (㊲/㉞)	高齢化率 (㊲/㉞)		
昭和35 (1960) 年	20,004	0	20,004	7,255	36.3	11,769	58.8	980	4.9
昭和40 (1965) 年	20,059	0	20,059	6,696	33.4	12,273	61.2	1,090	5.4
昭和45 (1970) 年	20,489	0	20,489	6,049	29.5	13,101	63.9	1,339	6.5
昭和50 (1975) 年	21,078	0	21,078	5,628	26.7	13,803	65.5	1,647	7.8
昭和55 (1980) 年	21,292	0	21,292	5,221	24.5	14,132	66.4	1,939	9.1
昭和60 (1985) 年	20,258	0	20,258	4,531	22.4	13,398	66.1	2,329	11.5
平成 2 (1990) 年	19,074	13	19,061	3,737	19.6	12,456	65.3	2,868	15.0
平成 7 (1995) 年	18,301	0	18,301	3,127	17.1	11,589	63.3	3,585	19.6
平成12 (2000) 年	17,480	1	17,479	2,594	14.8	10,657	61.0	4,228	24.2
平成17 (2005) 年	16,516	0	16,516	2,154	13.0	9,657	58.5	4,705	28.5
平成22 (2010) 年	15,276	0	15,276	1,749	11.4	8,579	56.2	4,948	32.4
平成27 (2015) 年	11,759	2	11,757	1,193	10.1	6,555	55.8	4,009	34.1
令和 2 (2020) 年	11,004	35	10,969	1,129	10.3	5,641	51.4	4,199	38.3
令和 4 (2022) 年	10,535	35	10,500	1,075	10.2	5,291	50.4	4,134	39.4

※昭和35 (1960) 年～令和 2 (2020) 年は国勢調査、令和 4 (2022) 年は岩手県人口移動報告年報

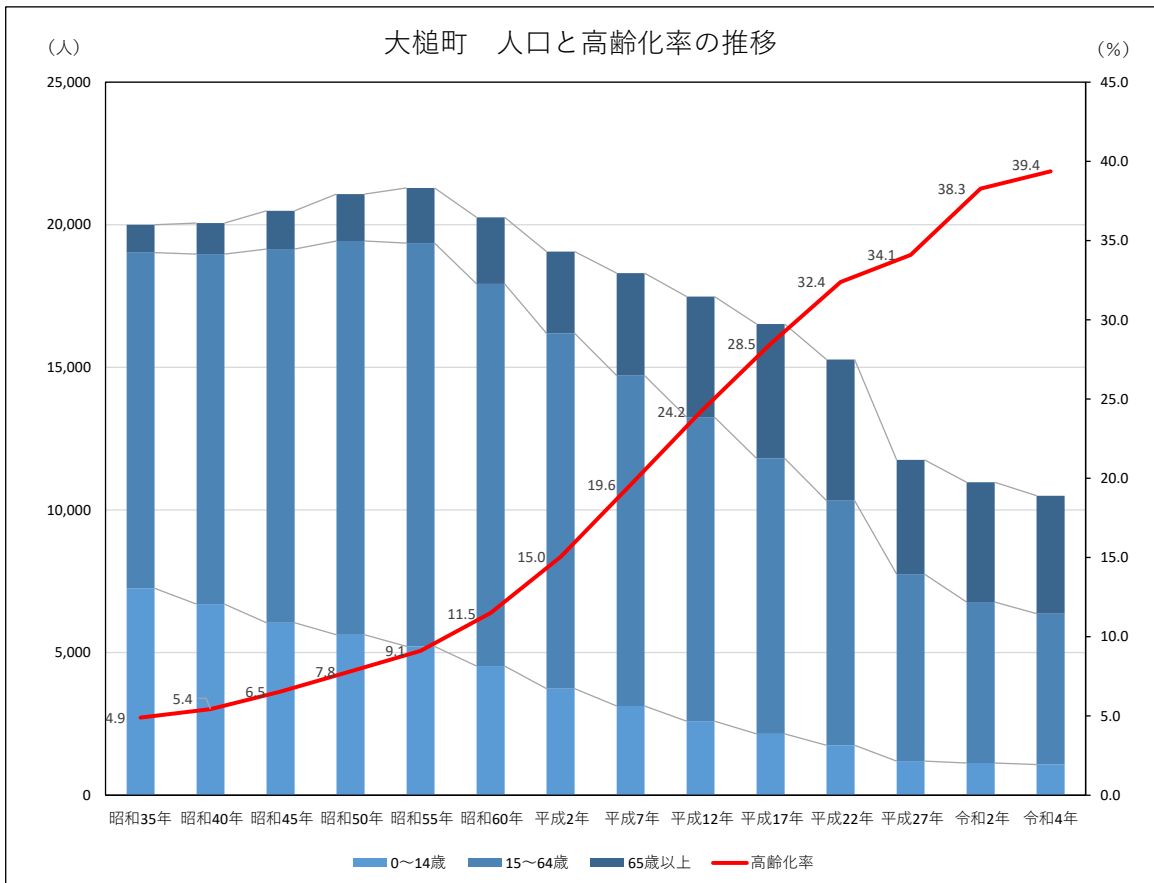

※昭和35 (1960) 年～令和 2 (2020) 年は国勢調査、令和 4 (2022) 年は岩手県人口移動報告年報

ク 宮古市

(単位：人、%)

年	総人口	うち 年齢不詳	㉞(総人口)－ (年齢不詳分)	㉟年少人口 0～14歳	㊱生産年齢人口 15～64歳		㊲老年人口 65歳以上		
					割合 (㉟/㉞)	割合 (㊱/㉞)	割合 (㊲/㉞)	高齢化率 (㊲/㉞)	
昭和35 (1960) 年	81,093	0	81,093	28,105	34.7	48,866	60.3	4,122	5.1
昭和40 (1965) 年	79,894	0	79,894	24,685	30.9	50,586	63.3	4,623	5.8
昭和45 (1970) 年	79,805	0	79,805	22,498	28.2	51,730	64.8	5,577	7.0
昭和50 (1975) 年	79,214	0	79,214	20,881	26.4	51,655	65.2	6,678	8.4
昭和55 (1980) 年	78,617	0	78,617	19,120	24.3	51,712	65.8	7,785	9.9
昭和60 (1985) 年	77,024	0	77,024	16,845	21.9	51,100	66.3	9,079	11.8
平成2 (1990) 年	72,538	39	72,499	13,635	18.8	48,104	66.4	10,760	14.8
平成7 (1995) 年	69,587	0	69,587	11,373	16.3	45,062	64.8	13,152	18.9
平成12 (2000) 年	66,986	31	66,955	9,786	14.6	41,697	62.3	15,472	23.1
平成17 (2005) 年	63,588	0	63,588	8,426	13.3	37,837	59.5	17,325	27.2
平成22 (2010) 年	59,430	45	59,385	7,230	12.2	33,792	56.9	18,363	30.9
平成27 (2015) 年	56,676	231	56,445	6,060	10.7	31,218	55.3	19,167	34.0
令和2 (2020) 年	50,369	330	50,039	5,003	10.0	25,994	51.9	19,042	38.1
令和4 (2022) 年	47,800	330	47,470	4,519	9.5	24,231	51.0	18,720	39.4

※昭和35 (1960) 年～令和2 (2020) 年は国勢調査、令和4 (2022) 年は岩手県人口移動報告年報

*平成12 (2000) 年までは宮古市・田老町・新里村・川井村、平成17 (2005) 年は宮古市と川井村の合計値。

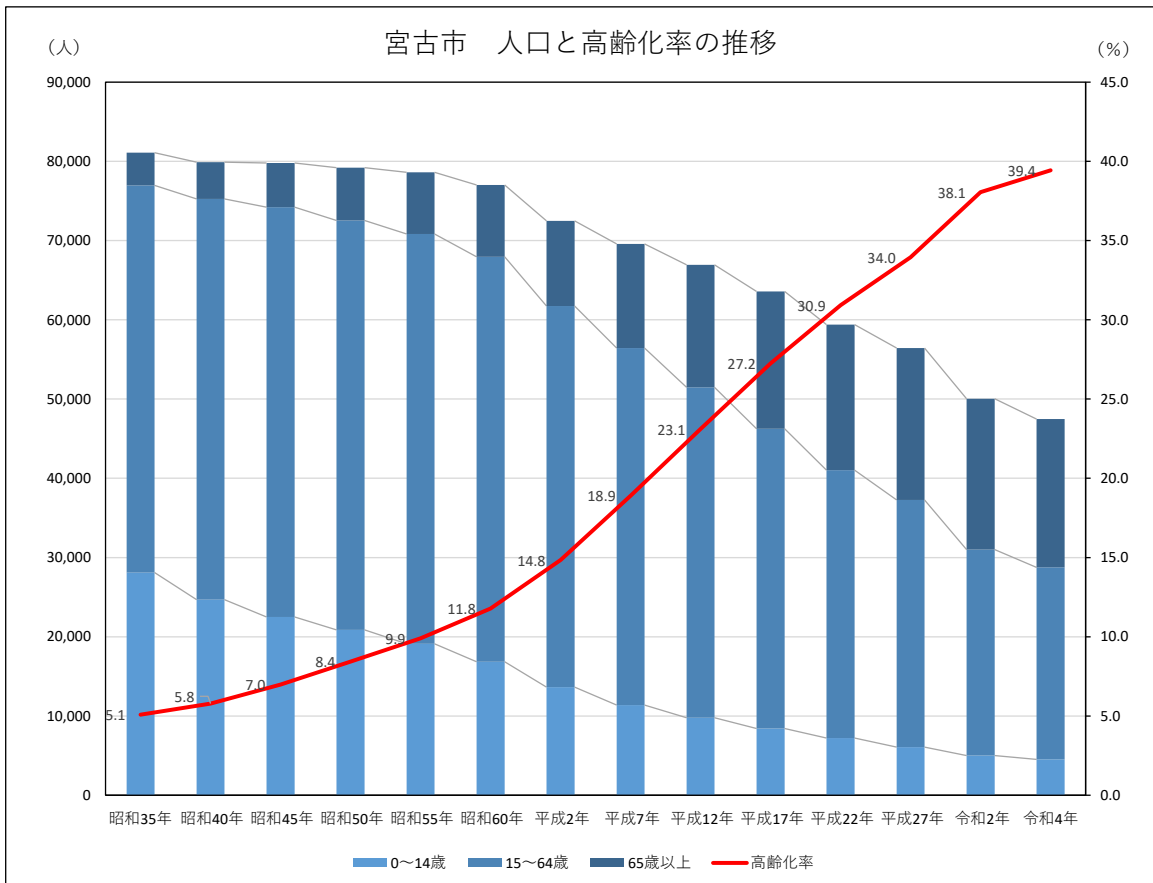

※昭和35 (1960) 年～令和2 (2020) 年は国勢調査、令和4 (2022) 年は岩手県人口移動報告年報

ケ 山田町

(単位：人、%)

年	総人口		㉞(総人口)－ (年齢不詳分)	㉟年少人口 0～14歳		㊱生産年齢人口 15～64歳		㊲老年人口 65歳以上	
	うち 年齢不詳			割合 (㉟/㉞)	割合 (㊱/㉞)	割合 (㊲/㉞)	高齢化率 (㊲/㉞)		
昭和35 (1960) 年	24,966	0	24,966	8,914	35.7	14,715	58.9	1,337	5.4
昭和40 (1965) 年	24,154	0	24,154	7,634	31.6	15,180	62.8	1,340	5.5
昭和45 (1970) 年	24,193	0	24,193	7,072	29.2	15,554	64.3	1,567	6.5
昭和50 (1975) 年	25,052	4	25,048	7,032	28.1	15,994	63.9	2,022	8.1
昭和55 (1980) 年	25,321	0	25,321	6,630	26.2	16,140	63.7	2,551	10.1
昭和60 (1985) 年	24,602	0	24,602	5,644	22.9	15,920	64.7	3,038	12.3
平成2 (1990) 年	22,925	7	22,918	4,398	19.2	14,875	64.9	3,645	15.9
平成7 (1995) 年	22,019	0	22,019	3,681	16.7	13,925	63.2	4,413	20.0
平成12 (2000) 年	21,214	0	21,214	3,205	15.1	12,986	61.2	5,023	23.7
平成17 (2005) 年	20,142	0	20,142	2,811	14.0	11,680	58.0	5,651	28.1
平成22 (2010) 年	18,617	0	18,617	2,329	12.5	10,361	55.7	5,927	31.8
平成27 (2015) 年	15,826	0	15,826	1,655	10.5	8,568	54.1	5,603	35.4
令和2 (2020) 年	14,320	9	14,311	1,374	9.6	7,192	50.3	5,745	40.1
令和4 (2022) 年	13,783	9	13,774	1,315	9.5	6,830	49.6	5,629	40.9

※昭和35 (1960) 年～令和2 (2020) 年は国勢調査、令和4 (2022) 年は岩手県人口移動報告年報

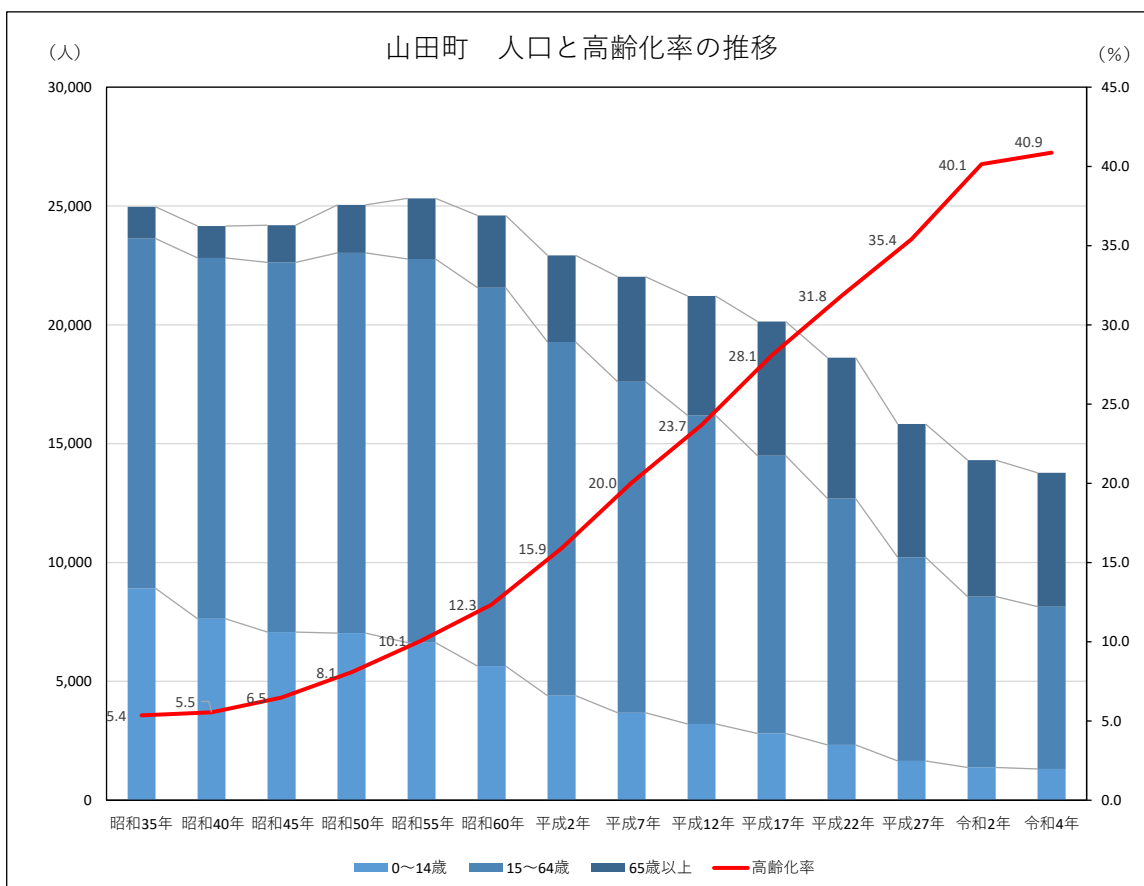

※昭和35 (1960) 年～令和2 (2020) 年は国勢調査、令和4 (2022) 年は岩手県人口移動報告年報

コ 岩泉町

(単位：人、%)

年	総人口		㉞(総人口)－ (年齢不詳)	㉟年少人口 0～14歳		㊱生産年齢人口 15～64歳		㊲老年人口 65歳以上	
	うち 年齢不詳			割合 (㉟/㉞)		割合 (㊱/㉞)		高齢化率 (㊲/㉞)	
昭和35 (1960) 年	27,813	0	27,813	11,346	40.8	14,974	53.8	1,493	5.4
昭和40 (1965) 年	24,846	0	24,846	9,734	39.2	13,629	54.9	1,483	6.0
昭和45 (1970) 年	22,177	0	22,177	7,788	35.1	12,762	57.5	1,627	7.3
昭和50 (1975) 年	20,219	0	20,219	6,248	30.9	12,155	60.1	1,816	9.0
昭和55 (1980) 年	18,236	0	18,236	4,687	25.7	11,458	62.8	2,091	11.5
昭和60 (1985) 年	16,959	0	16,959	3,702	21.8	10,915	64.4	2,342	13.8
平成2 (1990) 年	15,164	0	15,164	2,860	18.9	9,593	63.3	2,711	17.9
平成7 (1995) 年	13,879	0	13,879	2,253	16.2	8,416	60.6	3,210	23.1
平成12 (2000) 年	12,845	0	12,845	1,761	13.7	7,335	57.1	3,749	29.2
平成17 (2005) 年	11,914	0	11,914	1,399	11.7	6,431	54.0	4,084	34.3
平成22 (2010) 年	10,804	0	10,804	1,121	10.4	5,599	51.8	4,084	37.8
平成27 (2015) 年	9,841	0	9,841	946	9.6	4,891	49.7	4,004	40.7
令和2 (2020) 年	8,726	22	8,704	738	8.5	4,103	47.1	3,863	44.4
令和4 (2022) 年	8,164	22	8,142	657	8.1	3,727	45.8	3,758	46.2

※昭和35 (1960) 年～令和2 (2020) 年は国勢調査、令和4 (2022) 年は岩手県人口移動報告年報

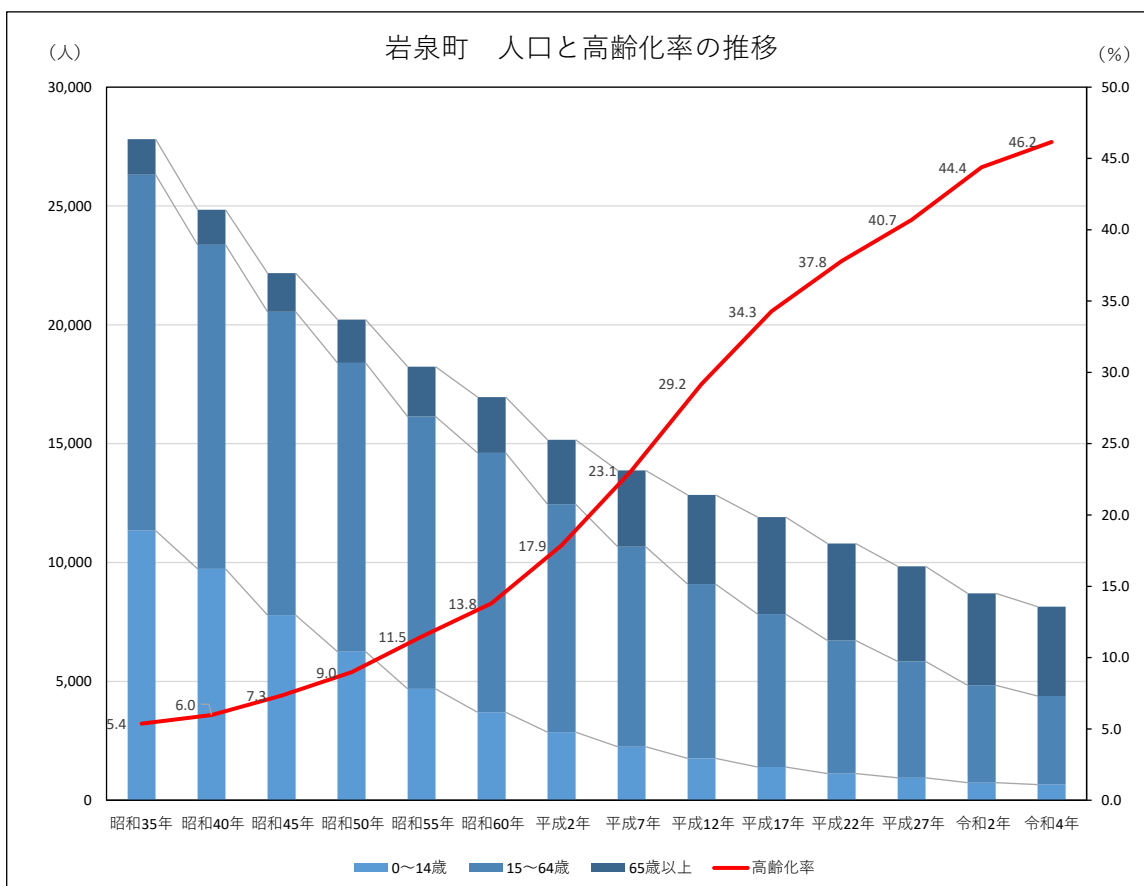

※昭和35 (1960) 年～令和2 (2020) 年は国勢調査、令和4 (2022) 年は岩手県人口移動報告年報

サ 田野畑村

(単位：人、%)

年	総人口		㉞(総人口)－ (年齢不詳分)	㉟年少人口 0～14歳		㊱生産年齢人口 15～64歳		㊲老年人口 65歳以上	
	うち 年齢不詳			割合 (㉟/㉞)		割合 (㊱/㉞)		高齢化率 (㊲/㉞)	
昭和35 (1960) 年	6,585	0	6,585	2,666	40.5	3,529	53.6	390	5.9
昭和40 (1965) 年	6,159	0	6,159	2,290	37.2	3,449	56.0	420	6.8
昭和45 (1970) 年	5,412	0	5,412	1,844	34.1	3,099	57.3	469	8.7
昭和50 (1975) 年	5,559	0	5,559	1,580	28.4	3,462	62.3	517	9.3
昭和55 (1980) 年	5,225	0	5,225	1,407	26.9	3,241	62.0	577	11.0
昭和60 (1985) 年	5,199	0	5,199	1,276	24.5	3,238	62.3	685	13.2
平成2 (1990) 年	5,019	0	5,019	1,035	20.6	3,159	62.9	825	16.4
平成7 (1995) 年	4,806	0	4,806	840	17.5	2,922	60.8	1,044	21.7
平成12 (2000) 年	4,529	0	4,529	701	15.5	2,613	57.7	1,215	26.8
平成17 (2005) 年	4,241	0	4,241	575	13.6	2,392	56.4	1,274	30.0
平成22 (2010) 年	3,843	0	3,843	455	11.8	2,087	54.3	1,301	33.9
平成27 (2015) 年	3,466	0	3,466	385	11.1	1,789	51.6	1,292	37.3
令和2 (2020) 年	3,059	0	3,059	317	10.4	1,446	47.3	1,296	42.4
令和4 (2022) 年	2,920	0	2,920	280	9.6	1,343	46.0	1,297	44.4

※昭和35 (1960) 年～令和2 (2020) 年は国勢調査、令和4 (2022) 年は岩手県人口移動報告年報

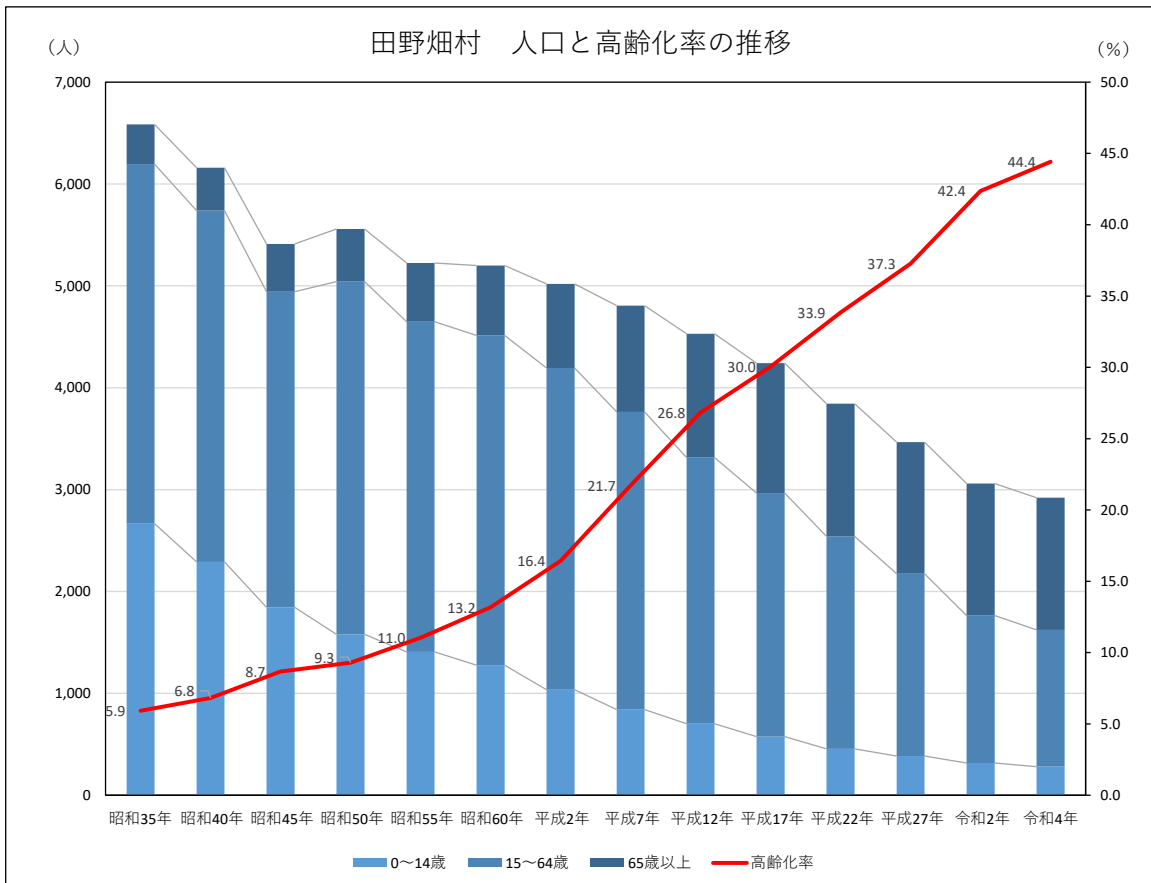

※昭和35 (1960) 年～令和2 (2020) 年は国勢調査、令和4 (2022) 年は岩手県人口移動報告年報

(3) 世帯数

(単位：世帯, %)

地区	市町村	H22	R1		R2		R3		R4	
				増減率*		増減率		増減率		増減率
気仙	大船渡市	14,819	14,980	1.1	14,124	▲5.7	14,836	5.0	14,813	▲0.2
	陸前高田市	7,785	7,612	▲2.2	7,142	▲6.2	7,620	6.7	7,607	▲0.2
	住田町	2,083	2,155	3.5	1,981	▲8.1	2,092	5.6	2,079	▲0.6
気仙地区計 ①		24,687	24,747	0.2	23,247	▲6.1	24,548	5.6	24,499	▲0.2
釜石	釜石市	16,094	16,384	1.8	14,725	▲10.1	15,991	8.6	15,803	▲1.2
	大槌町	5,689	5,334	▲6.2	4,527	▲15.1	5,290	16.9	5,291	0.0
釜石地区計 ②		21,783	21,718	▲0.3	19,252	▲11.4	21,281	10.5	21,094	▲0.9
宮古	宮古市	22,509	23,711	5.3	21,289	▲10.2	23,228	9.1	23,011	▲0.9
	山田町	6,605	6,581	▲0.4	5,642	▲14.3	6,513	15.4	6,491	▲0.3
	岩泉町	4,357	4,443	2.0	3,957	▲10.9	4,332	9.5	4,213	▲2.7
	田野畑村	1,309	1,409	7.6	1,233	▲12.5	1,373	11.4	1,360	▲0.9
宮古地区計 ③		34,780	36,144	3.9	32,121	▲11.1	35,446	10.4	35,075	▲1.0
沿岸広域振興圏(①+②+③)		81,250	82,609	1.7	74,620	▲9.7	81,275	8.9	80,668	▲0.7
岩手県		483,934	528,407	9.2	492,436	▲6.8	532,859	8.2	534,585	0.3

※平成22年及び令和2年は国勢調査、令和元年及び令和3～4年は岩手県人口移動報告年報

*増減率は、令和元年は平成22年を基準とし、令和元年以降は前年比。

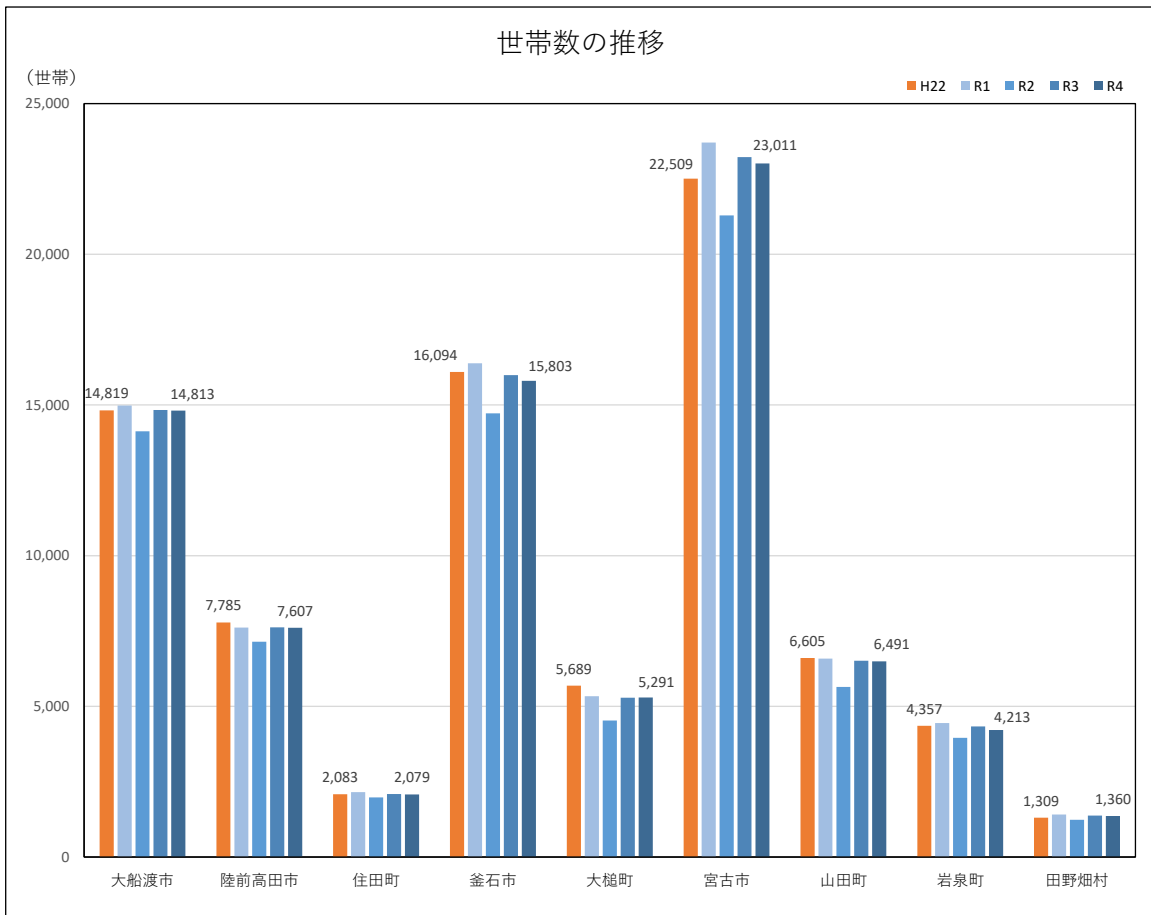

※平成22年及び令和2年は国勢調査、令和元年及び令和3～4年は岩手県人口移動報告年報

(4) 社会増減

(単位：人)

地区	市町村	H22	R1	R2	R3	R4
気仙	大船渡市	▲126	▲235	▲306	▲270	▲360
	陸前高田市	36	▲69	▲13	▲85	▲97
	住田町	▲26	▲71	▲65	▲41	▲67
気仙地区計 ①		▲116	▲375	▲384	▲396	▲524
釜石	釜石市	▲256	▲383	▲294	▲253	▲264
	大槌町	▲154	▲107	▲114	▲104	▲74
釜石地区計 ②		▲410	▲490	▲408	▲357	▲338
宮古	宮古市	▲277	▲559	▲622	▲685	▲549
	山田町	▲47	▲173	▲76	▲49	▲115
	岩泉町	▲70	▲93	▲158	▲116	▲95
	田野畑村	▲44	▲63	▲59	▲10	▲11
宮古地区計 ③		▲438	▲888	▲915	▲860	▲770
沿岸広域振興圏(①+②+③)		▲964	▲1,753	▲1,707	▲1,613	▲1,632
岩手県		▲4,175	▲4,366	▲3,811	▲2,750	▲4,129

※岩手県人口移動報告年報

* 社会増減 = 転入者数 - 転出者数

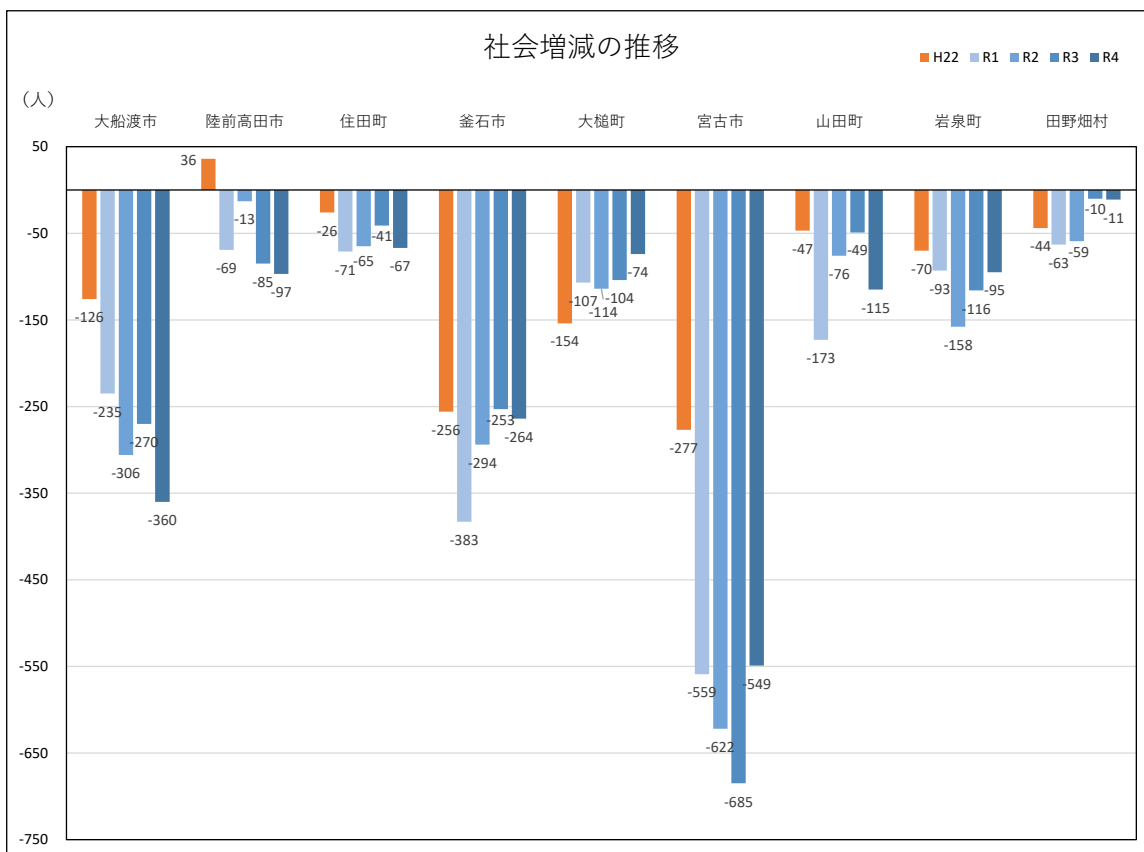

※岩手県人口移動報告年報

(5) 産業別15歳以上就業者数 (令和2年)

(単位：人、%)

地区	市町村	㉞総数	第1次産業		第2次産業		第3次産業	
			㉟人数	割合 (㉟/㉞)	㊱人数	割合 (㊱/㉞)	㊲人数	割合 (㊲/㉞)
気仙	大船渡市	17,878	1,332	7.5	5,012	28.0	11,534	64.5
	陸前高田市	9,137	1,017	11.1	2,711	29.7	5,409	59.2
	住田町	2,471	436	17.6	825	33.4	1,210	49.0
気仙地区計 ①		29,486	2,785	9.4	8,548	29.0	18,153	61.6
釜石	釜石市	15,339	721	4.7	4,650	30.3	9,968	65.0
	大槌町	5,200	300	5.8	1,862	35.8	3,038	58.4
釜石地区計 ②		20,539	1,021	5.0	6,512	31.7	13,006	63.3
宮古	宮古市	24,135	1,814	7.5	6,116	25.3	16,205	67.1
	山田町	6,859	859	12.5	2,024	29.5	3,976	58.0
	岩泉町	4,191	818	19.5	1,024	24.4	2,349	56.0
	田野畑村	1,530	362	23.7	410	26.8	758	49.5
宮古地区計 ③		36,715	3,853	10.5	9,574	26.1	23,288	63.4
沿岸広域振興圏(①+②+③)		86,740	7,659	8.8	24,634	28.4	54,447	62.8
岩手県		626,728	60,347	9.6	155,687	24.8	410,694	65.5

※国勢調査 (令和2年)

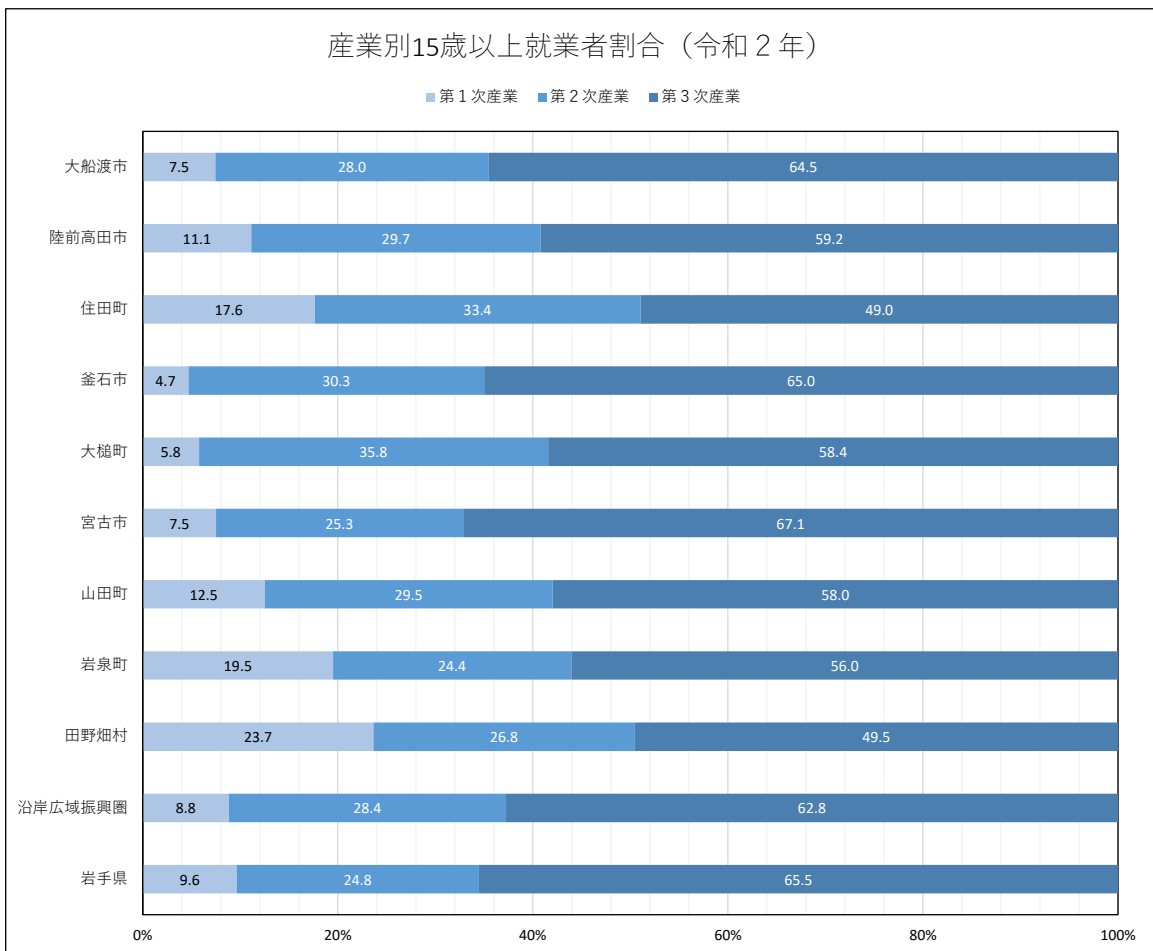

※国勢調査 (令和2年)

(6) 在留外国人数

(単位：人)

地区	市町村	H24*	R1	R2	R3	R4
気仙	大船渡市	208	384	327	266	314
	陸前高田市	70	178	179	177	197
	住田町	61	107	101	77	88
気仙地区計 ①		339	669	607	520	599
釜石	釜石市	71	267	255	225	253
	大槌町	20	53	54	49	61
釜石地区計 ②		91	320	309	274	314
宮古	宮古市	118	226	161	130	140
	山田町	27	79	71	60	68
	岩泉町	44	55	74	69	56
	田野畑村	3	34	29	26	31
宮古地区計 ③		192	394	335	285	295
沿岸広域振興圏(①+②+③)		622	1,383	1,251	1,079	1,208
岩手県		5,372	8,170	7,782	7,203	8,003

※平成24年～令和3年は在留外国人統計（12月末現在）、令和4年は在留外国人統計（6月末現在）

* 市町村別人数は平成24年から公表

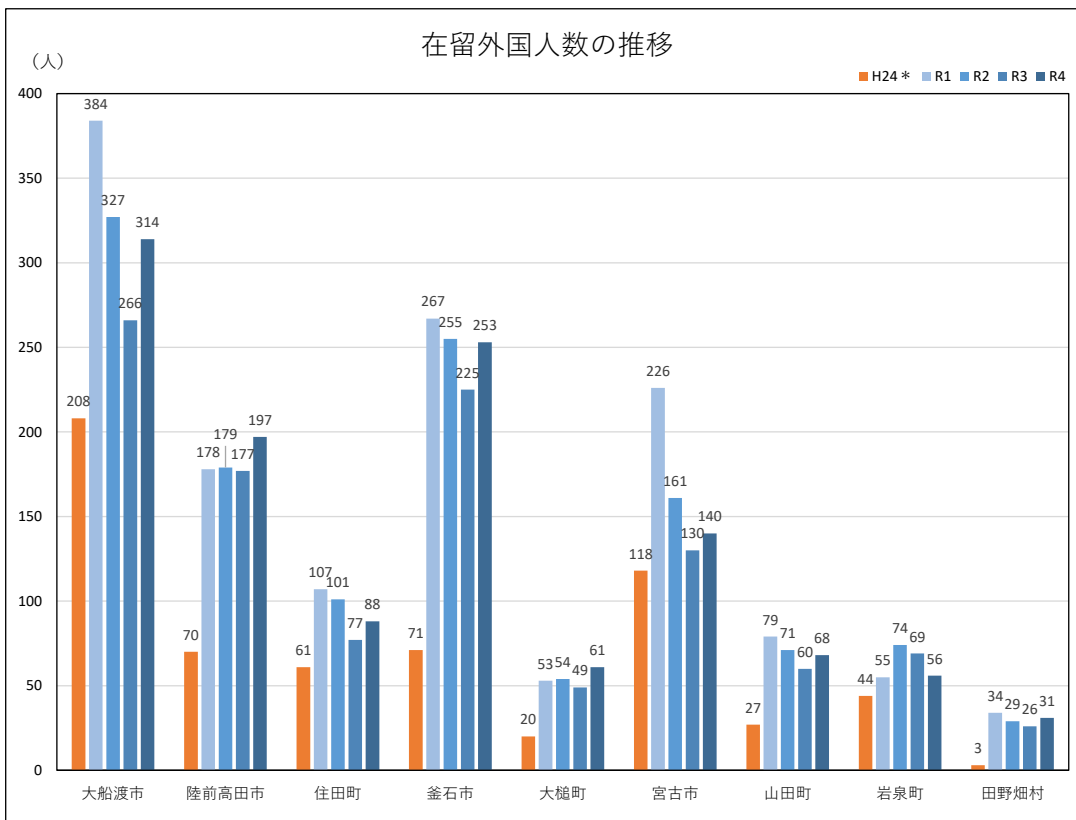

※平成24年～令和3年は在留外国人統計（12月末現在）、令和4年は在留外国人統計（6月末現在）

* 市町村別人数は平成24年から公表

(7) 婚姻件数

(単位：件)

地区	市町村	H22	H30	R1	R2	R3
気仙	大船渡市	159	121	147	106	81
	陸前高田市	88	66	51	47	44
	住田町	9	12	8	7	11
気仙地区計 ①		256	199	206	160	136
釜石	釜石市	139	116	112	100	101
	大槌町	57	39	38	33	38
釜石地区計 ②		196	155	150	133	139
宮古	宮古市	226	165	184	158	127
	山田町	49	51	41	35	37
	岩泉町	18	26	28	25	11
	田野畑村	13	5	6	4	4
宮古地区計 ③		306	247	259	222	179
沿岸広域振興圏(①+②+③)		758	601	615	515	454
岩手県		5,724	4,439	4,489	3,918	3,673

※保健福祉年報（人口動態編）

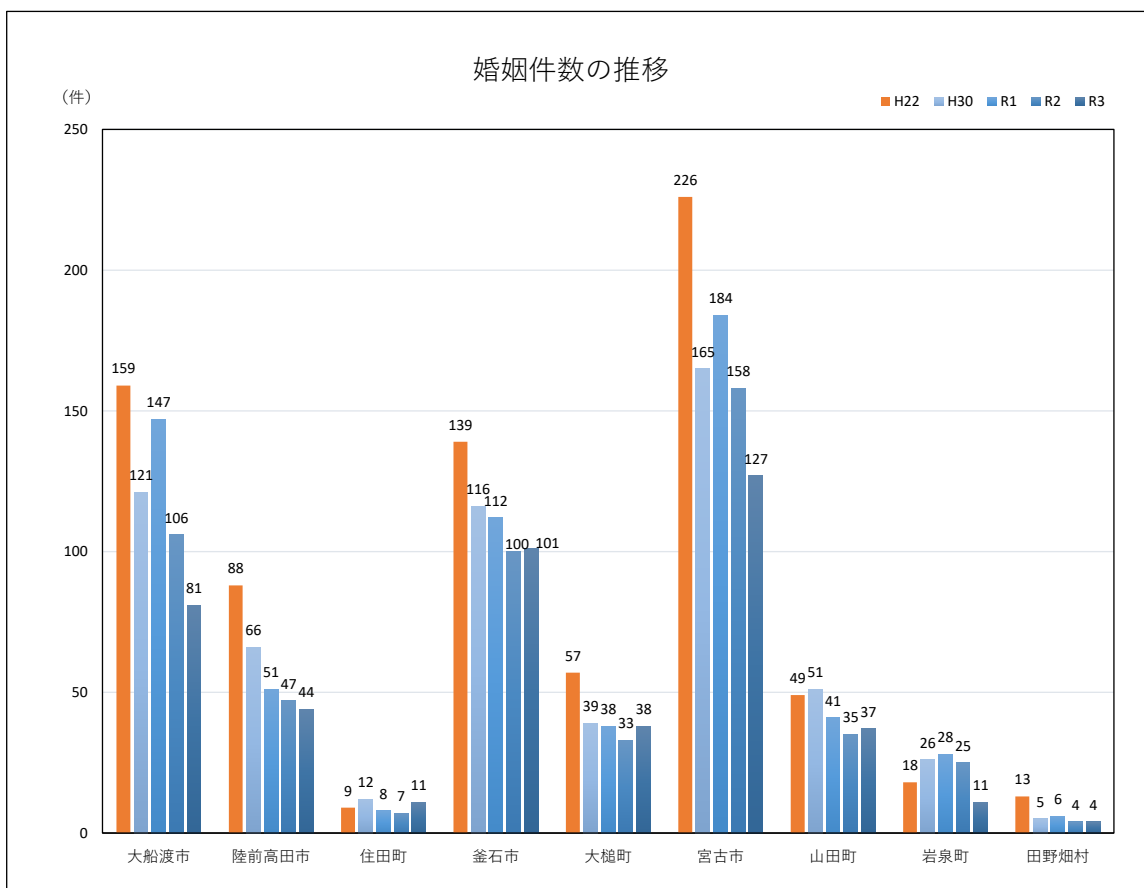

※保健福祉年報（人口動態編）

(8) 自殺率（人口10万対）

(単位：率)

地区	市町村	H22	H30	R1	R2	R3
気仙	大船渡市	24.5	27.6	14.1	11.5	8.8
	陸前高田市	30.0	21.3	10.8	27.4	27.8
	住田町	48.5	37.5	38.5	0.0	0.0
気仙地区		28.5	26.5	15.2	15.5	14.1
釜石	釜石市	32.8	14.3	23.4	24.9	19.2
	大槌町	26.2	17.7	9.1	9.1	9.3
釜石地区		31.0	15.1	19.9	20.9	16.6
宮古	宮古市	28.6	9.3	19.1	17.9	14.3
	山田町	10.7	26.6	34.0	34.9	7.1
	岩泉町	55.5	21.7	44.7	34.4	35.4
	田野畑村	78.1	30.7	0.0	130.8	0.0
宮古地区		30.2	14.8	24.0	27.5	14.7
沿岸広域振興圏		29.8	18.6	20.1	22.0	15.0
岩手県		32.0	20.4	20.4	21.1	16.1

※保健福祉年報（人口動態編）

* 自殺率（人口10万対） = 自殺者数 ÷ 人口 × 100,000人

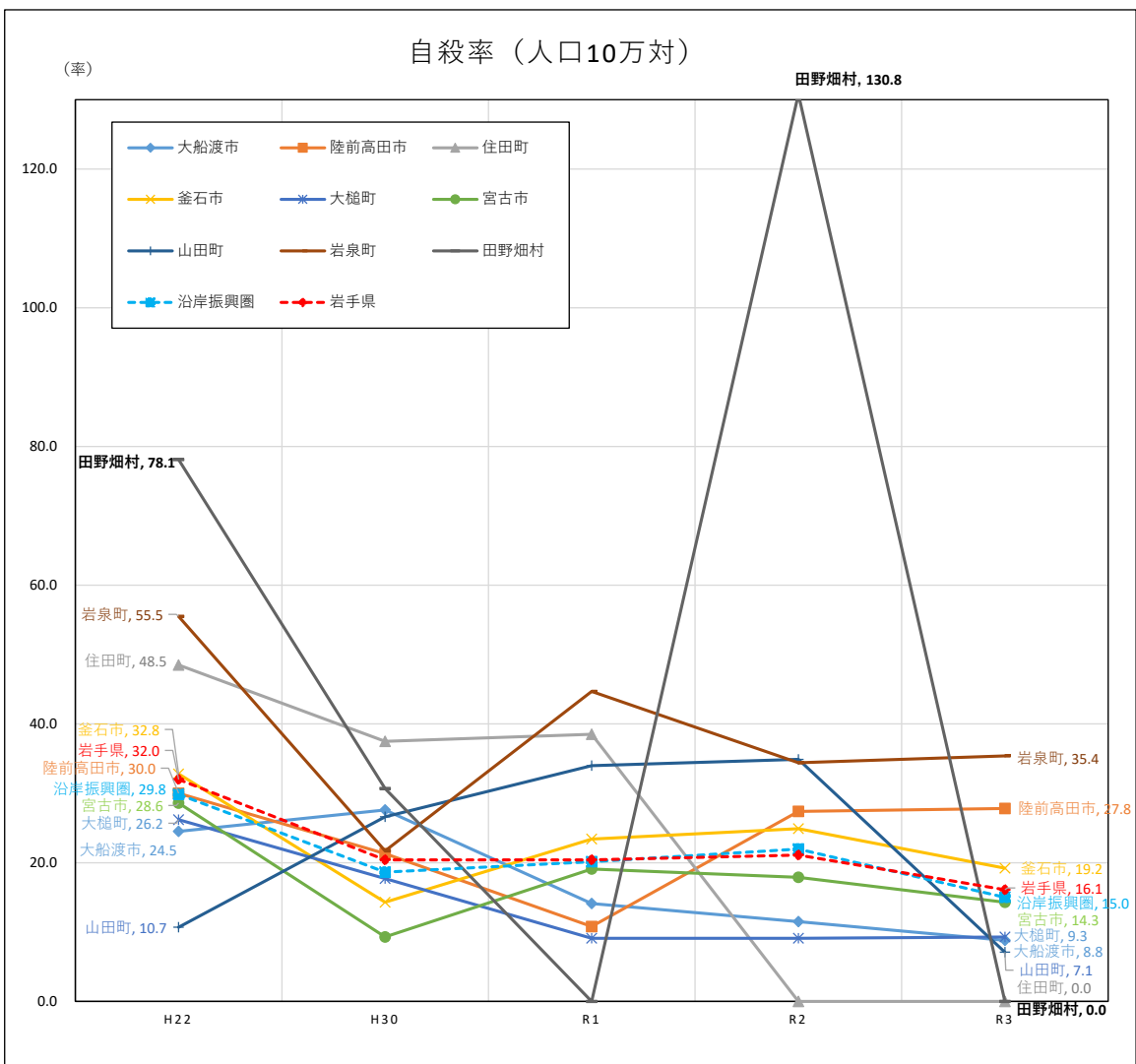

※保健福祉年報（人口動態編）

2 経済

(1) 人口一人当たり市町村民所得

(単位：千円、%)

地区	市町村	実数					増減率 R2/H23
		H23	H29	H30	R1	R2	
気仙	大船渡市	2,058	2,949	2,891	2,810	2,659	129.2
	陸前高田市	1,742	2,631	2,677	2,627	2,441	140.1
	住田町	2,015	2,509	2,525	2,563	2,518	125.0
釜石	釜石市	2,218	3,050	2,994	2,801	2,697	121.6
	大槌町	1,353	2,698	2,862	2,535	2,318	171.3
宮古	宮古市	2,109	2,745	2,719	2,657	2,525	119.7
	山田町	1,454	2,597	2,553	2,419	2,264	155.7
	岩泉町	1,904	2,448	2,507	2,491	2,330	122.4
	田野畑村	2,094	2,668	2,953	2,701	2,845	135.9
沿岸広域振興圏平均		1,968	2,792	2,783	2,674	2,536	128.9
岩手県市町村平均		2,372	2,768	2,815	2,798	2,664	112.3

※岩手県市町村民経済計算年報

* 過年度計数は遡及改訂されている。

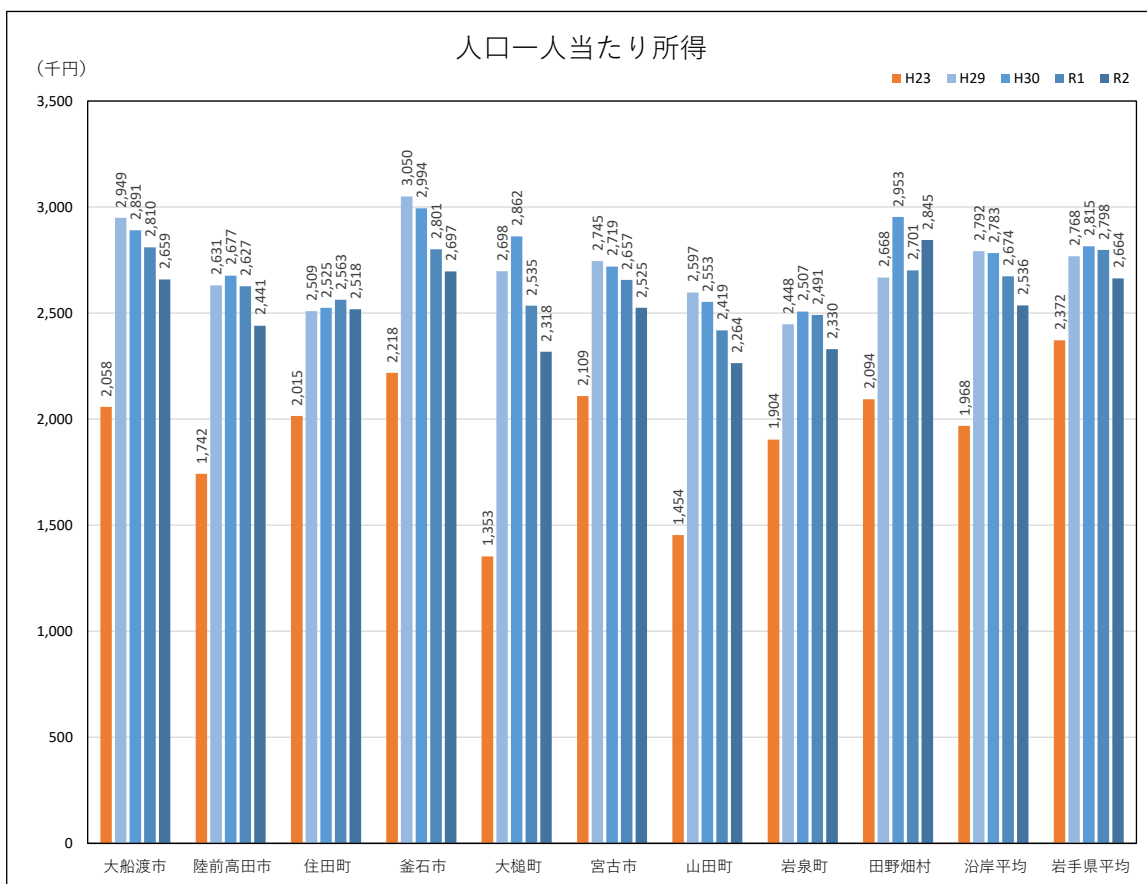

※岩手県市町村民経済計算年報

(2) 人口一人当たり市町村民所得水準

地区	市町村	水準				
		H23	H29	H30	R1	R2
気仙	大船渡市	86.8	106.5	102.7	100.4	99.8
	陸前高田市	73.4	95.0	95.1	93.9	91.6
	住田町	84.9	90.6	89.7	91.6	94.5
釜石	釜石市	93.5	110.2	106.4	100.1	101.2
	大槌町	57.1	97.4	101.7	90.6	87.0
宮古	宮古市	88.9	99.2	96.6	95.0	94.8
	山田町	61.3	93.8	90.7	86.5	85.0
	岩泉町	80.3	88.4	89.1	89.0	87.5
	田野畑村	88.3	96.4	104.9	96.5	106.8
沿岸広域振興圏平均		83.0	100.9	98.9	95.6	95.2
岩手県市町村平均		100.0	100.0	100.0	100.0	100.0

※岩手県市町村経済計算年報

*水準は岩手県市町村平均=100とした

*過年度計数は遡及改訂されている。

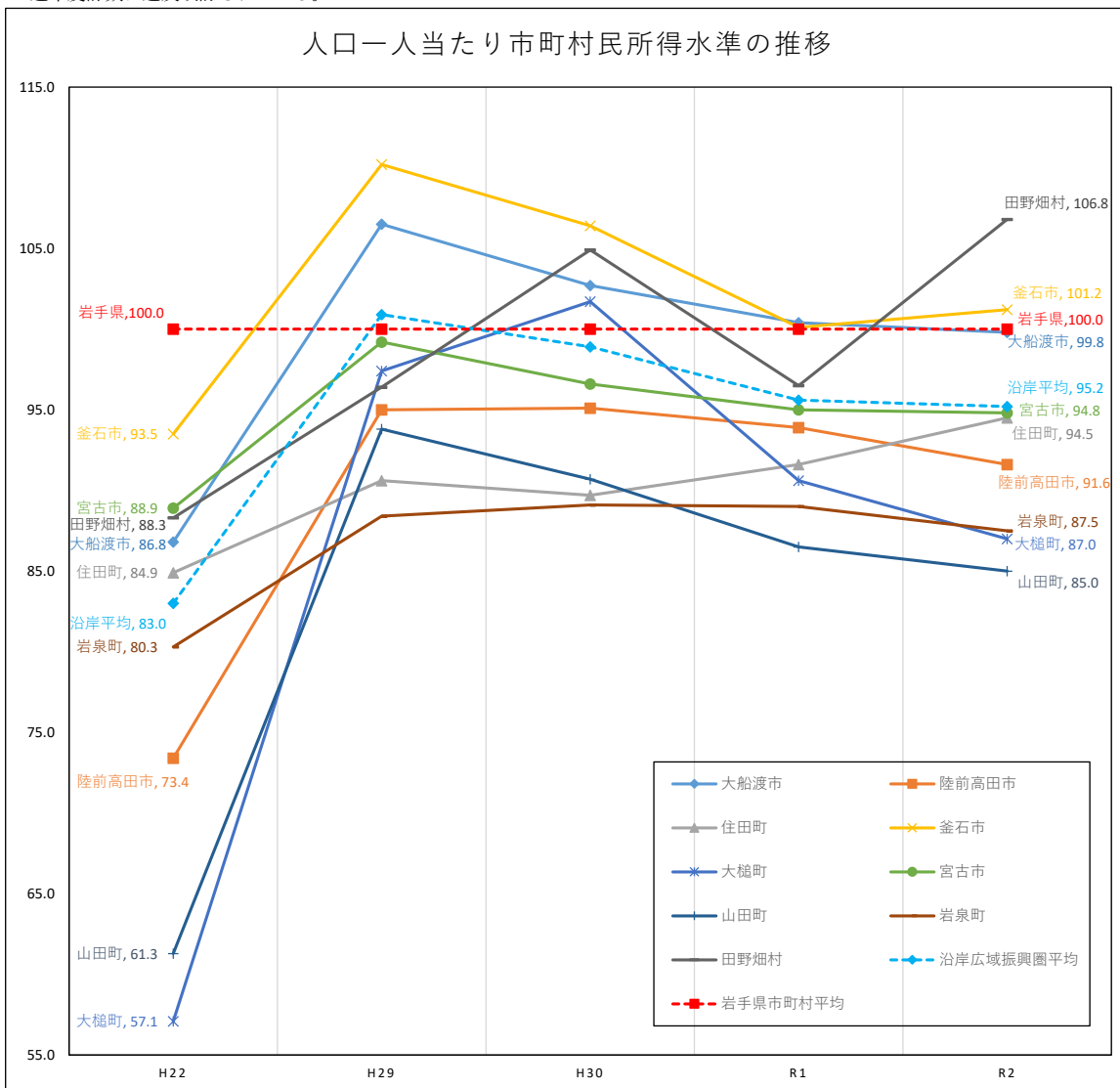

※岩手県市町村経済計算年報

(3) 市町村内総生産（令和2年度）

（単位：百万円、％）

地区	市町村	総額*	第1次産業		第2次産業		第3次産業	
			金額	構成比	金額	構成比	金額	構成比
気仙	大船渡市	153,745	5,123	3.3	43,604	28.4	104,379	67.9
	陸前高田市	64,513	2,303	3.6	22,935	35.6	39,006	60.5
	住田町	20,700	2,361	11.4	8,504	41.1	9,749	47.1
気仙地区計①		238,958	9,787	4.1	75,043	31.4	153,134	64.1
釜石	釜石市	159,709	2,963	1.9	56,824	35.6	99,257	62.1
	大槌町	37,511	708	1.9	14,900	39.7	21,746	58.0
釜石地区計②		197,220	3,671	1.9	71,724	36.4	121,003	61.4
宮古	宮古市	222,675	8,190	3.7	79,304	35.6	134,255	60.3
	山田町	47,328	1,737	3.7	16,573	35.0	28,822	60.9
	岩泉町	43,172	2,437	5.6	18,600	43.1	21,955	50.9
	田野畑村	24,752	1,118	4.5	17,288	69.8	6,243	25.2
宮古地区計③		337,927	13,482	4.0	131,765	39.0	191,275	56.6
沿岸広域振興圏(①+②+③)		774,105	26,940	3.5	278,532	36.0	465,412	60.1
岩手県		4,747,426	148,235	3.1	1,292,071	27.2	3,287,369	69.2

※岩手県市町村経済計算年報

*市町村内総生産総額は、各産業の合計額＋（輸入品に課される税・関税）－（総資本形成に係る消費税）である。

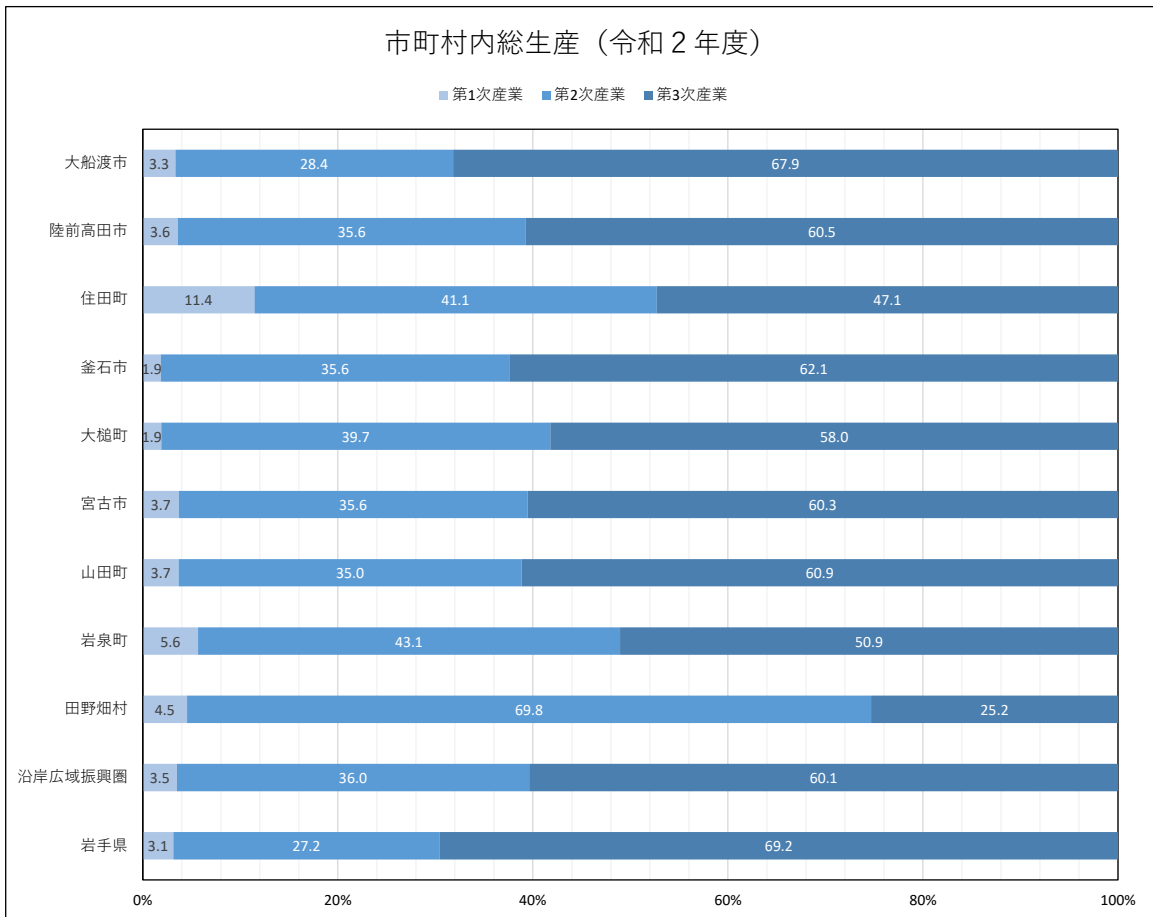

※岩手県市町村経済計算年報

(4) 市町村内総生産（第1次産業）

（単位：百万円、％）

地区	市町村	総額	R2					
			農業		林業		水産業	
			金額	構成比	金額	構成比	金額	構成比
気仙	大船渡市	5,123	1,075	21.0	346	6.8	3,702	72.3
	陸前高田市	2,303	1,002	43.5	416	18.1	885	38.4
	住田町	2,361	2,038	86.3	322	13.6	1	0.0
気仙地区計 ①		9,787	4,115	42.0	1,084	11.1	4,588	46.9
釜石	釜石市	2,964	68	2.3	308	10.4	2,588	87.3
	大槌町	708	116	16.4	92	13.0	500	70.6
釜石地区計 ②		3,672	184	5.0	400	10.9	3,088	84.1
宮古	宮古市	8,190	668	8.2	1,004	12.3	6,518	79.6
	山田町	1,737	315	18.1	281	16.2	1,141	65.7
	岩泉町	2,438	1,026	42.1	1,164	47.7	248	10.2
	田野畑村	1,118	499	44.6	291	26.0	328	29.3
宮古地区計 ③		13,483	2,508	18.6	2,740	20.3	8,235	61.1
沿岸広域振興圏(①+②+③)		26,942	6,807	25.3	4,224	15.7	15,911	59.1
岩手県		148,235	116,301	78.5	12,999	8.8	18,935	12.8

※岩手県市町村民経済計算年報

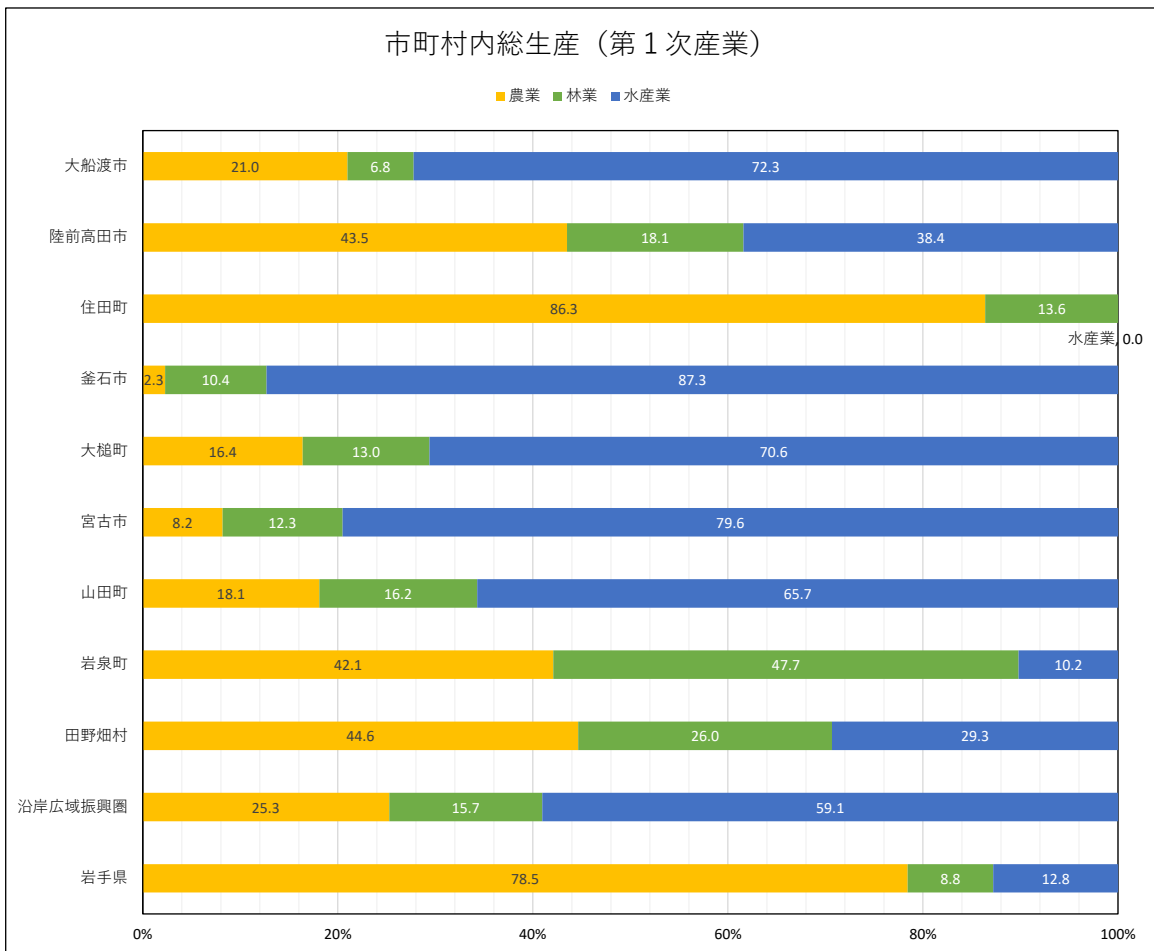

※岩手県市町村民経済計算年報

3 産業

(1) 農業

ア 農家数

(単位：戸、%)

地区	市町村	H22		H27			R2		
		販売農家	自給的農家	販売農家	自給的農家	増減率	販売農家	自給的農家	増減率
気仙	大船渡市	369	878	249	761	▲19.0	159	631	▲21.8
	陸前高田市	776	903	428	656	▲35.4	285	540	▲23.9
	住田町	483	365	347	368	▲15.7	248	308	▲22.2
気仙地区計 ①		1,628	2,146	1,024	1,785	▲25.6	692	1,479	▲22.7
釜石	釜石市	207	248	141	192	▲26.8	104	162	▲20.1
	大槌町	191	117	150	111	▲15.3	108	93	▲23.0
釜石地区計 ②		398	365	291	303	▲22.1	212	255	▲21.4
宮古	宮古市	979	751	774	674	▲16.3	542	592	▲21.7
	山田町	303	223	219	172	▲25.7	132	149	▲28.1
	岩泉町	594	578	469	509	▲16.6	262	488	▲23.3
	田野畑村	131	228	102	185	▲20.1	68	165	▲18.8
宮古地区計 ③		2,007	1,780	1,564	1,540	▲18.0	1,004	1,394	▲22.7
沿岸広域振興圏(①+②+③)		4,033	4,291	2,879	3,628	▲21.8	1,908	3,128	▲22.6
岩手県		55,347	21,030	45,254	20,845	▲13.5	33,861	18,827	▲20.3

※農林業センサス

*販売農家：商品生産を主たる目的とする農家（経営耕地面積30a以上または農産物販売額50万円以上）

*自給的農家：飯米自給等を主たる目的とする農家（経営耕地面積30a未満または農産物販売額50万円未満）

*増減率は総農家数（販売農家数+自給的農家数）の増減率。

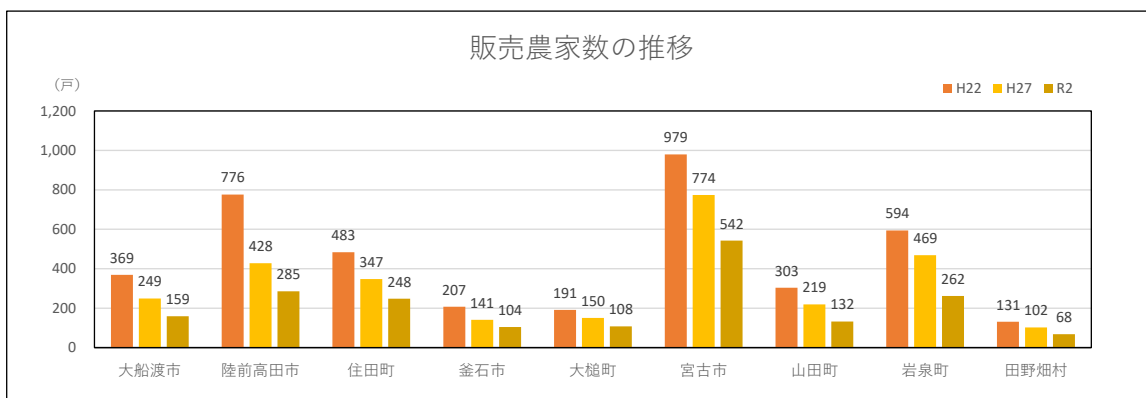

※農林業センサス

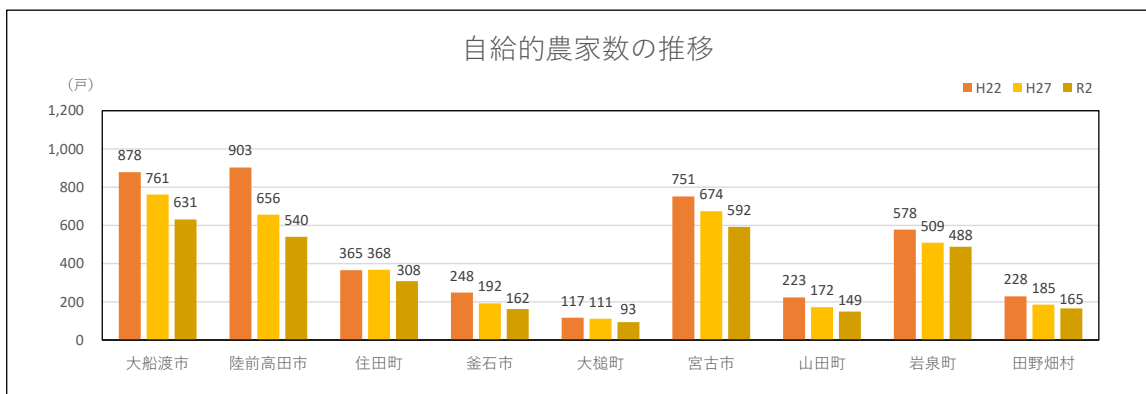

※農林業センサス

イ 基幹的農業従事者数

(単位：人、%)

地区	市町村	H22	H27		R2	
				増減率		増減率
気仙	大船渡市	454	299	▲34.1	201	▲32.8
	陸前高田市	876	540	▲38.4	378	▲30.0
	住田町	544	444	▲18.4	330	▲25.7
気仙地区計 ①		1,874	1,283	▲31.5	909	▲29.2
釜石	釜石市	253	194	▲23.3	134	▲30.9
	大槌町	261	168	▲35.6	142	▲15.5
釜石地区計 ②		514	362	▲29.6	276	▲23.8
宮古	宮古市	1,299	1,055	▲18.8	710	▲32.7
	山田町	365	275	▲24.7	171	▲37.8
	岩泉町	790	679	▲14.1	387	▲43.0
	田野畑村	229	179	▲21.8	126	▲29.6
宮古地区計 ③		2,683	2,188	▲18.4	1,394	▲36.3
沿岸広域振興圏(①+②+③)		5,071	3,833	▲24.4	2,579	▲32.7
岩手県		66,676	59,162	▲11.3	44,458	▲24.9

※農林業センサス

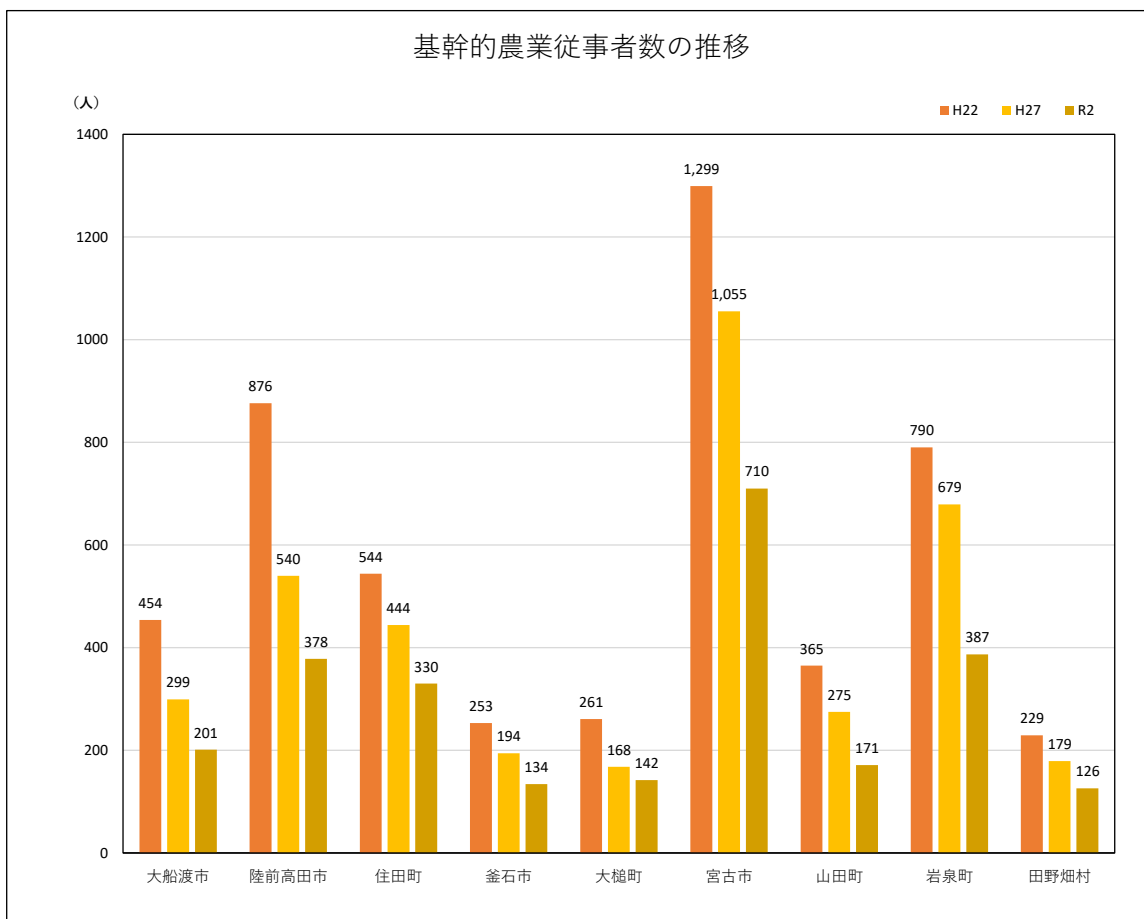

※農林業センサス

ウ 農業経営体 経営耕地面積

(単位：ha、%)

地区	市町村	H22	H27		R2	
				増減率		増減率
気仙	大船渡市	604	192	▲68.2	141	▲26.6
	陸前高田市	669	499	▲25.4	440	▲11.8
	住田町	420	335	▲20.2	254	▲24.2
気仙地区計 ①		1,693	1,026	▲39.4	835	▲18.6
釜石	釜石市	733	695	▲5.2	236	▲66.0
	大槌町	712	142	▲80.1	111	▲21.8
釜石地区計 ②		1,445	837	▲42.1	347	▲58.5
宮古	宮古市	1,715	1,229	▲28.3	681	▲44.6
	山田町	248	199	▲19.8	169	▲15.1
	岩泉町	1,069	1,222	▲14.3	1,018	▲16.7
	田野畑村	471	419	▲11.0	369	▲11.9
宮古地区計 ③		3,503	3,069	▲12.4	2,237	▲27.1
沿岸広域振興圏(①+②+③)		6,641	4,932	▲25.7	3,419	▲30.7
岩手県		126,686	121,863	▲3.8	106,267	▲12.8

※農林業センサス

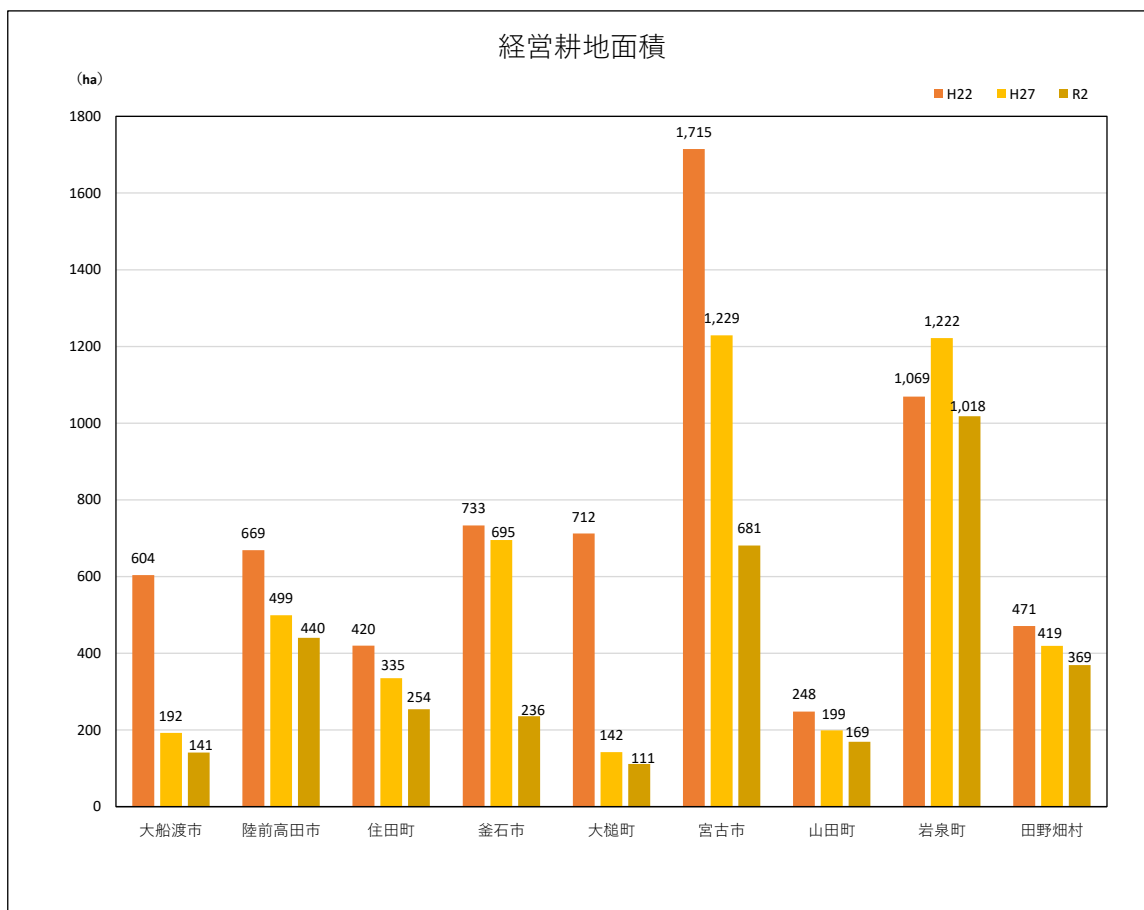

※農林業センサス

(2) 林業

ア 林家数

(単位：戸、%)

地区	市町村	H22	H27		R2	
				増減率		増減率
気仙	大船渡市	1,579	1,539	▲2.5	1,371	▲10.9
	陸前高田市	1,126	990	▲12.1	853	▲13.8
	住田町	739	703	▲4.9	548	▲22.0
気仙地区計 ①		3,444	3,232	▲6.2	2,772	▲14.2
釜石	釜石市	1,204	1,126	▲6.5	981	▲12.9
	大槌町	539	472	▲12.4	391	▲17.2
釜石地区計 ②		1,743	1,598	▲8.3	1,372	▲14.1
宮古	宮古市	2,576	2,461	▲4.5	1,862	▲24.3
	山田町	770	688	▲10.6	589	▲14.4
	岩泉町	1,409	1,327	▲5.8	1,111	▲16.3
	田野畑村	443	391	▲11.7	347	▲11.3
宮古地区計 ③		5,198	4,867	▲6.4	3,909	▲19.7
沿岸広域振興圏(①+②+③)		10,385	9,697	▲6.6	8,053	▲17.0
岩手県		46,553	43,591	▲6.4	32,217	▲26.1

※農林業センサス

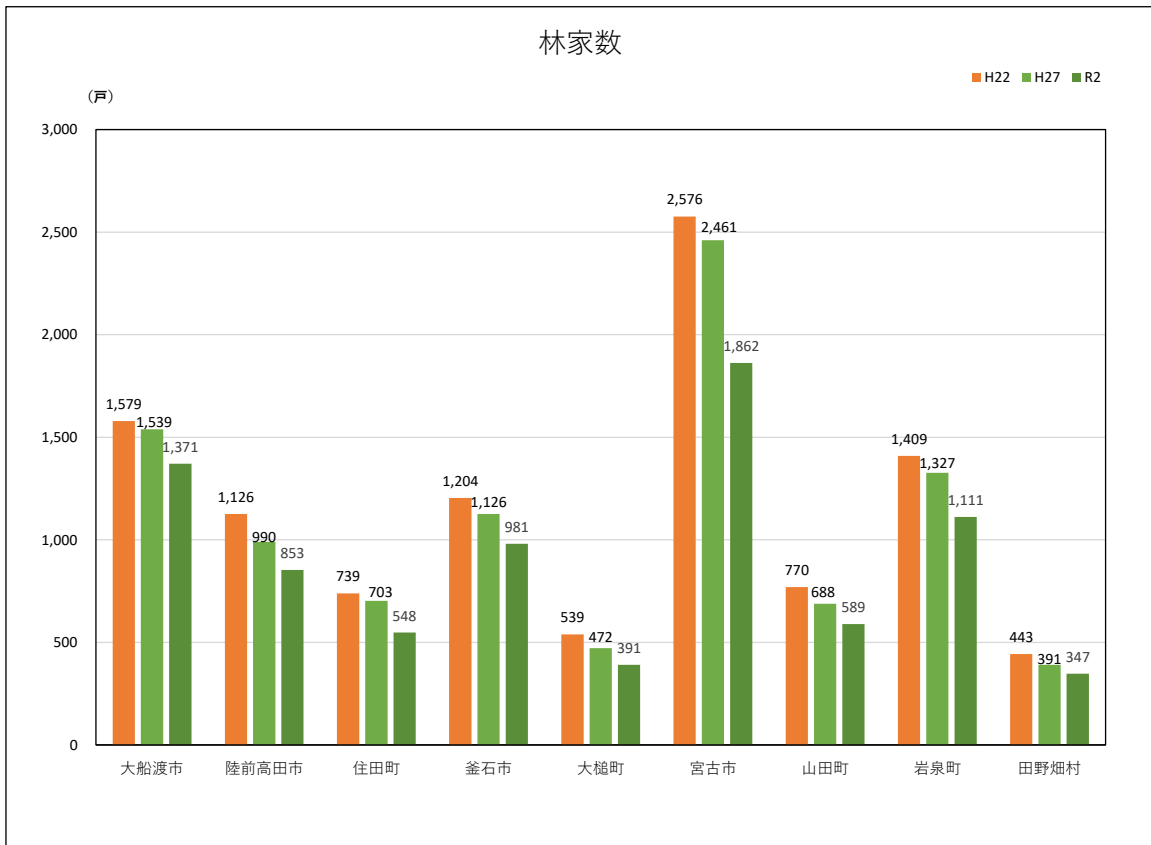

※農林業センサス

イ 林業就業者数

(単位：人、%)

地区	市町村	H22	H27		R2	
				増減率		増減率
気仙	大船渡市	98	79	▲19.4	90	13.9
	陸前高田市	88	75	▲14.8	70	▲6.7
	住田町	89	67	▲24.7	77	14.9
気仙地区計 ①		275	221	▲19.6	237	7.2
釜石	釜石市	51	47	▲7.8	42	▲10.6
	大槌町	33	31	▲6.1	22	▲29.0
釜石地区計 ②		84	78	▲7.1	64	▲17.9
宮古	宮古市	251	194	▲22.7	197	1.5
	山田町	101	85	▲15.8	85	0.0
	岩泉町	186	209	12.4	150	▲28.2
	田野畑村	49	40	▲18.4	25	▲37.5
宮古地区計 ③		587	528	▲10.1	457	▲13.4
沿岸広域振興圏(①+②+③)		946	827	▲12.6	758	▲8.3
岩手県		3,244	3,099	▲4.5	3,011	▲2.8

※国勢調査

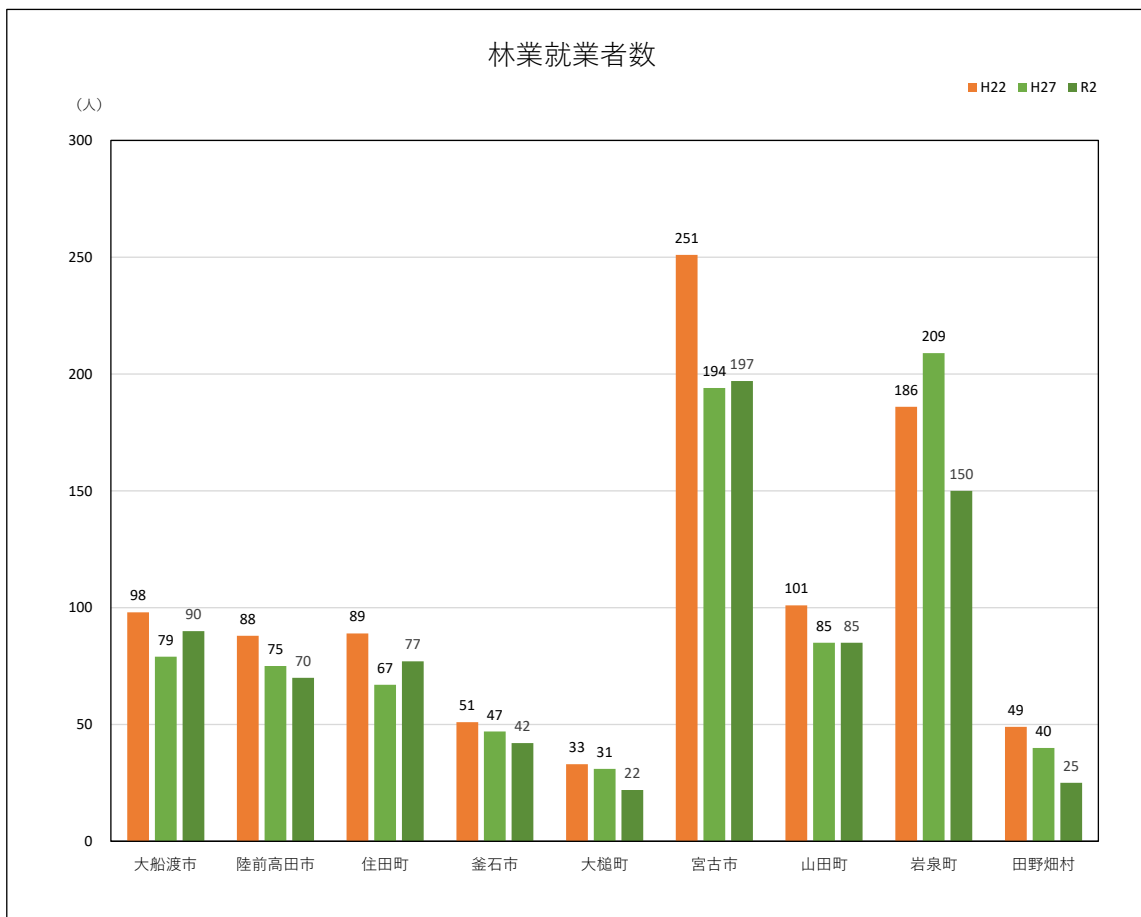

※国勢調査

ウ 林家保有山林面積

(単位：ha、%)

地区	市町村	H22	H27		R2	
				増減率		増減率
気仙	大船渡市	7,847	8,098	3.2	7,352	▲9.2
	陸前高田市	4,937	4,148	▲16.0	3,474	▲16.2
	住田町	4,905	4,608	▲6.1	3,522	▲23.6
気仙地区計 ①		17,689	16,854	▲4.7	14,348	▲14.9
釜石	釜石市	11,048	10,297	▲6.8	9,848	▲4.4
	大槌町	3,599	3,257	▲9.5	3,446	5.8
釜石地区計 ②		14,647	13,554	▲7.5	13,294	▲1.9
宮古	宮古市	31,876	30,375	▲4.7	26,071	▲14.2
	山田町	5,371	4,617	▲14.0	4,251	▲7.9
	岩泉町	24,833	23,704	▲4.5	20,620	▲13.0
	田野畑村	5,059	4,565	▲9.8	4,177	▲8.5
宮古地区計 ③		67,139	63,261	▲5.8	55,119	▲12.9
沿岸広域振興圏(①+②+③)		99,475	93,669	▲5.8	82,761	▲11.6
岩手県		352,412	332,923	▲5.5	356,506	7.1

※農林業センサス

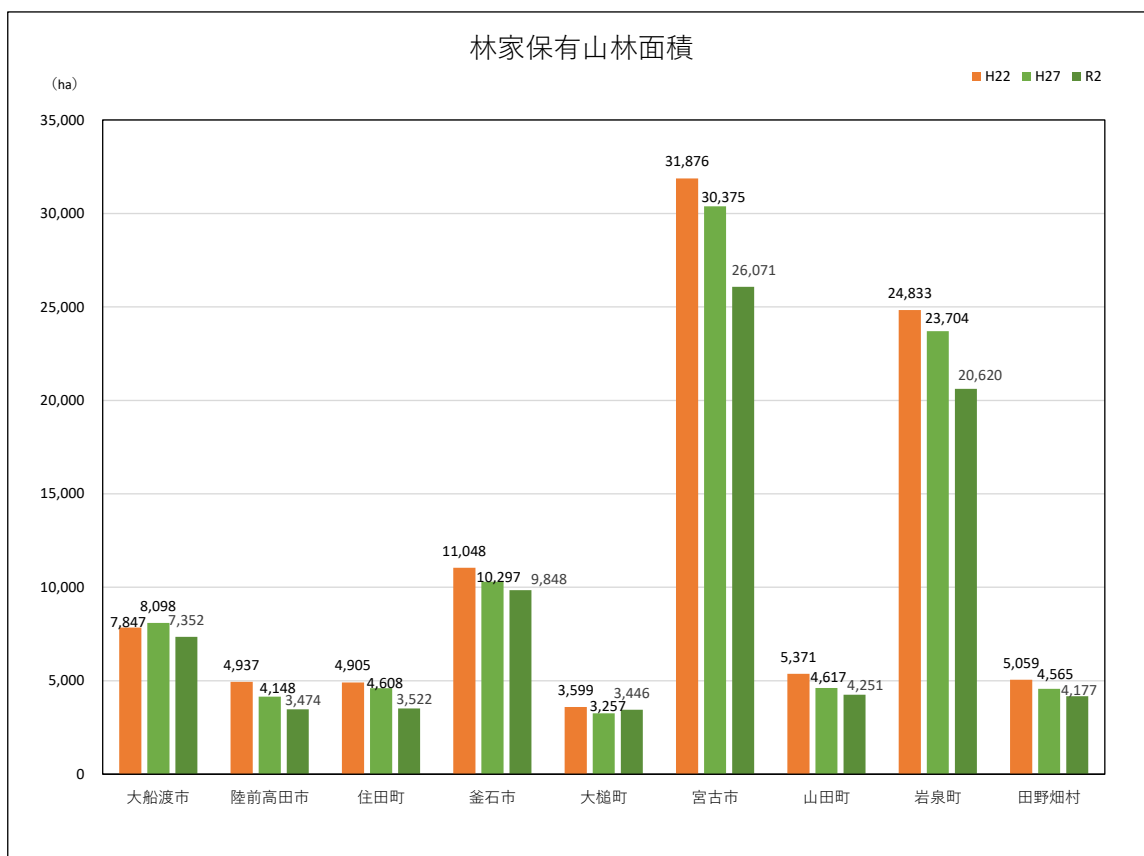

※農林業センサス

(3) 水産業

ア 漁業経営体数

(単位：経営体、%)

地区	市町村	H20	H25		H30	
				増減率		増減率
気仙	大船渡市	877	685	▲21.9	605	▲11.7
	陸前高田市	489	249	▲49.1	366	47.0
気仙地区計 ①		1,366	934	▲31.6	971	4.0
釜石	釜石市	827	540	▲34.7	473	▲12.4
	大槌町	225	132	▲41.3	173	31.1
釜石地区計 ②		1,052	672	▲36.1	646	▲3.9
宮古	宮古市	1,025	511	▲50.1	696	36.2
	山田町	544	303	▲44.3	357	17.8
	岩泉町	130	53	▲59.2	43	▲18.9
	田野畑村	122	97	▲20.5	50	▲48.5
宮古地区計 ③		1,821	964	▲47.1	1,146	18.9
沿岸広域振興圏(①+②+③)		4,239	2,570	▲39.4	2,763	7.5
岩手県		5,313	3,365	▲36.7	3,406	1.2

※漁業センサス

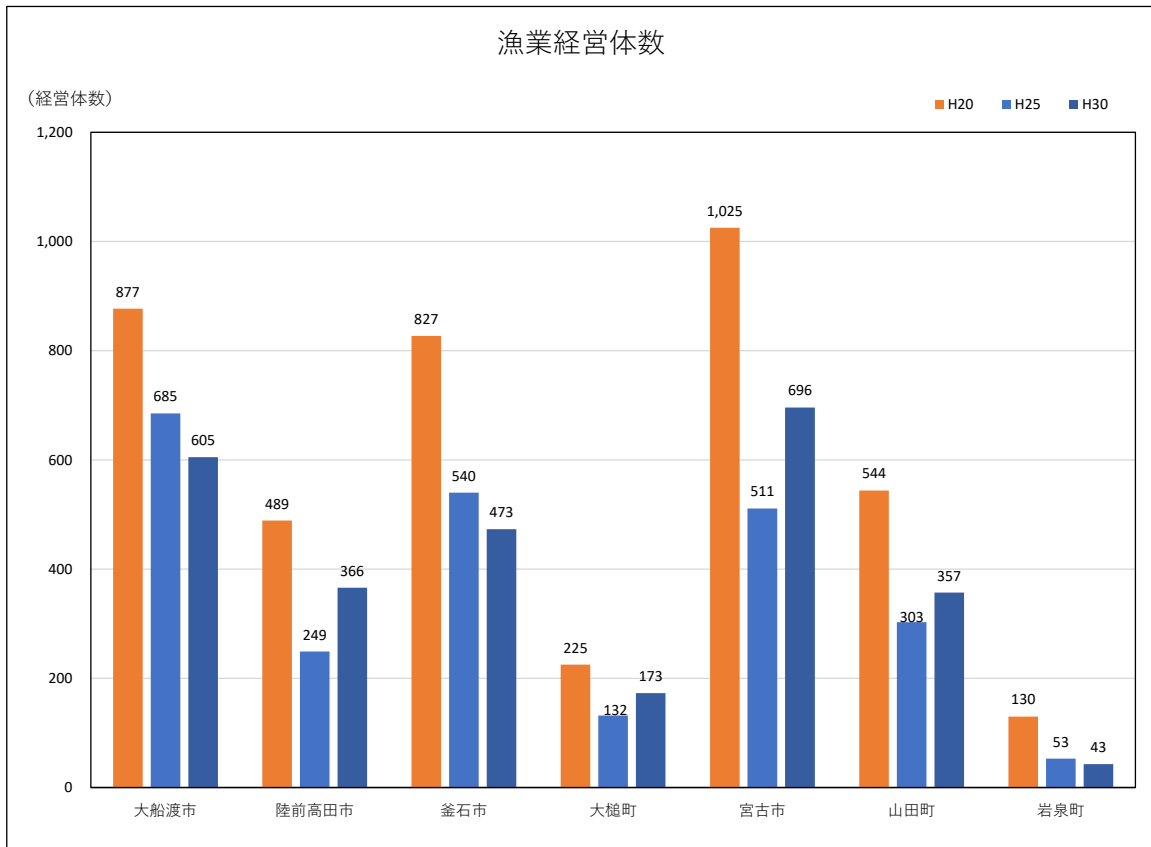

※漁業センサス

イ 漁業就業者数

(単位：人、%)

地区	市町村	H20	H25		H30	
				増減率		増減率
気仙	大船渡市	1,874	1,412	▲24.7	1,501	6.3
	陸前高田市	907	475	▲47.6	601	26.5
気仙地区計 ①		2,781	1,887	▲32.1	2,102	11.4
釜石	釜石市	1,554	1,095	▲29.5	915	▲16.4
	大槌町	437	239	▲45.3	295	23.4
釜石地区計 ②		1,991	1,334	▲33.0	1,210	▲9.3
宮古	宮古市	2,048	1,036	▲49.4	1,174	13.3
	山田町	1,099	601	▲45.3	640	6.5
	岩泉町	169	95	▲43.8	91	▲4.2
	田野畑村	188	138	▲26.6	78	▲43.5
宮古地区計 ③		3,504	1,870	▲46.6	1,983	6.0
沿岸広域振興圏(①+②+③)		8,276	5,091	▲38.5	5,295	4.0
岩手県		9,948	6,289	▲36.8	6,327	0.6

※漁業センサス

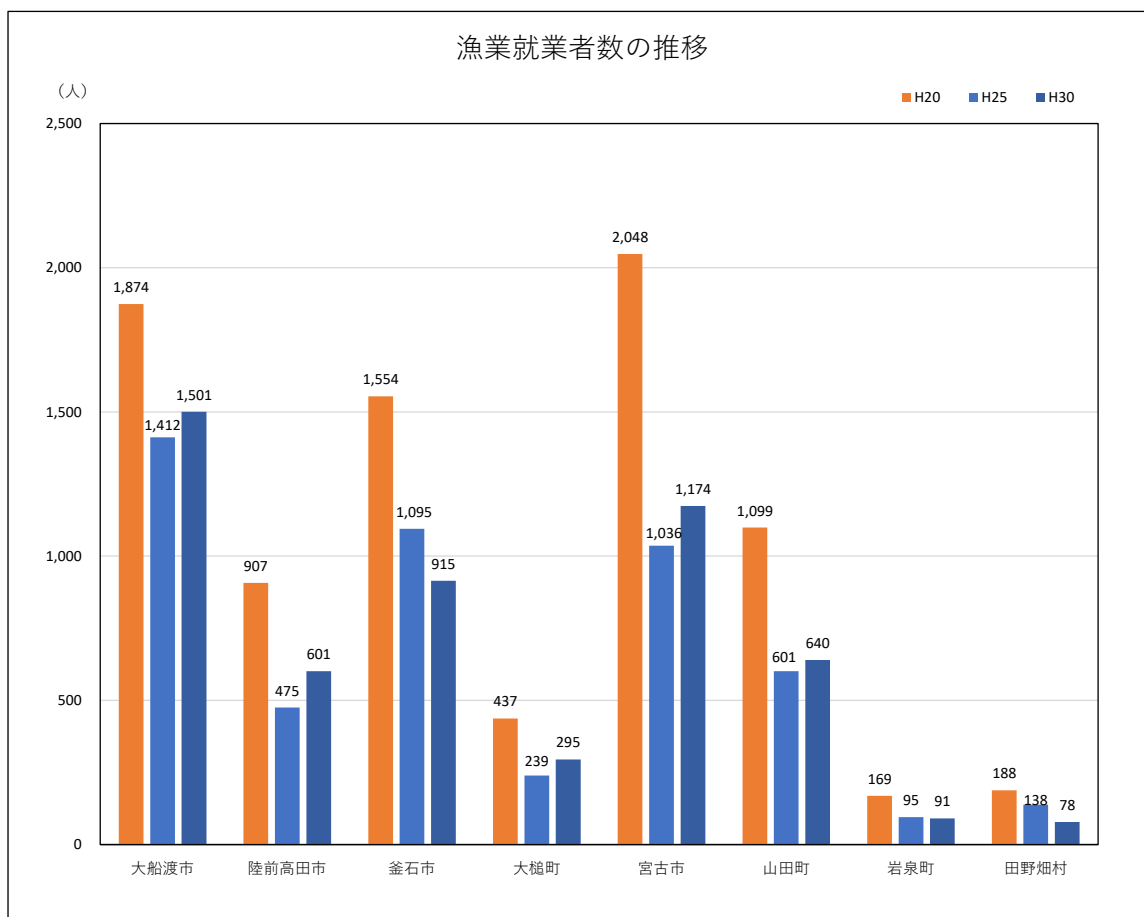

※漁業センサス

ウ 市場別水揚量

(単位：t、%)

地区	市場	H22	R1		R2		R3		
				増減率		増減率	増減率	割合*2	
気仙	大船渡市場	49,474	35,523	▲28.2	30,221	▲14.9	25,959	▲14.1	30.2
気仙地区計 ①		49,474	35,523	▲28.2	30,221	▲14.9	25,959	▲14.1	30.2
釜石	釜石市場	17,359	11,937	▲31.2	10,038	▲15.9	8,415	▲16.2	9.8
	大槌市場	4,443	1,390	▲68.7	685	▲50.7	990	44.5	1.2
釜石地区計 ②		21,802	13,327	▲38.9	10,723	▲19.5	9,405	▲12.3	10.9
宮古	宮古市場	62,834	29,433	▲53.2	24,293	▲17.5	31,851	31.1	37.0
	田老市場	1,623	811	▲50.0	917	13.1	891	▲2.8	1.0
	山田市場	8,460	5,168	▲38.9	3,619	▲30.0	4,065	12.3	4.7
	船越市場	2,675	2,850	6.5	2,002	▲29.8	1,648	▲17.7	1.9
	田野畑市場	275	448	62.9	593	32.4	386	▲34.9	0.4
宮古地区計 ③		75,867	38,710	▲49.0	31,424	▲18.8	38,841	23.6	45.1
沿岸広域振興圏(①+②+③)		147,143	87,560	▲40.5	72,368	▲17.4	74,205	2.5	86.2
県北広域振興圏*1		18,974	14,832	▲21.8	12,105	▲18.4	11,842	▲2.2	13.8
岩手県		166,117	102,392	▲38.4	84,473	▲17.5	86,047	1.9	100.0

※岩手県水産情報システム集計値（いわて大漁ナビ）

*1 県北広域振興圏：種市市場、八木市場、久慈市場、野田市場、普代市場の合計。

*2 割合は岩手県を100とした。

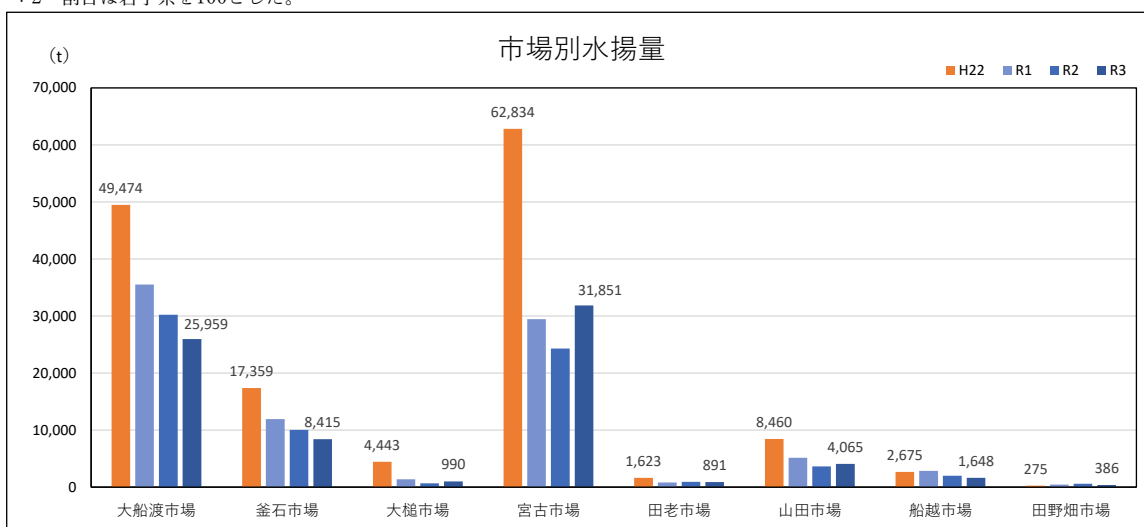

※岩手県水産情報システム集計値（いわて大漁ナビ）

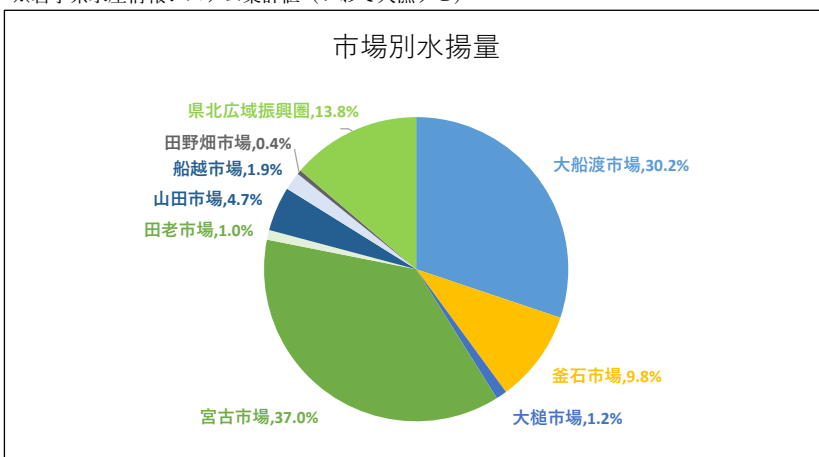

※岩手県水産情報システム集計値（いわて大漁ナビ）

*1 県北広域振興圏：種市市場、八木市場、久慈市場、野田市場、普代市場の合計。

*2 割合は岩手県を100とした。

(4) 商工業

ア 事業所数（民営）

（単位：事業所、％）

地区	市町村	H21		H28		R3		R3/H21	
		実数	構成比	実数	構成比	実数	構成比	増減	増減率
気仙	大船渡市	2,623	4.1	2,471	4.2	2,142	4.0	▲481	▲18.3
	陸前高田市	1,225	1.9	781	1.3	695	1.3	▲530	▲43.3
	住田町	263	0.4	222	0.4	193	0.4	▲70	▲26.6
気仙地区計 ①		4,111	6.4	3,474	5.9	3,030	5.6	▲1,081	▲26.3
釜石	釜石市	2,306	3.6	1,790	3.1	1,669	3.1	▲637	▲27.6
	大槌町	760	1.2	417	0.7	428	0.8	▲332	▲43.7
釜石地区計 ②		3,066	4.8	2,207	3.8	2,097	3.9	▲969	▲31.6
宮古	宮古市	2,946	4.6	2,636	4.5	2,366	4.4	▲580	▲19.7
	山田町	857	1.3	605	1.0	571	1.1	▲286	▲33.4
	岩泉町	589	0.9	515	0.9	472	0.9	▲117	▲19.9
	田野畑村	150	0.2	128	0.2	123	0.2	▲27	▲18.0
宮古地区計 ③		4,542	7.1	3,884	6.6	3,532	6.5	▲1,010	▲22.2
沿岸広域振興圏(①+②+③)		11,719	18.2	9,565	16.4	8,659	16.1	▲3,060	▲26.1
岩手県		64,293	100.0	58,415	100.0	53,944	100.0	▲10,349	▲16.1

※平成21年は経済センサス基礎調査、平成28年及び令和3年は経済センサス活動調査

* 構成比は岩手県を100とした割合。

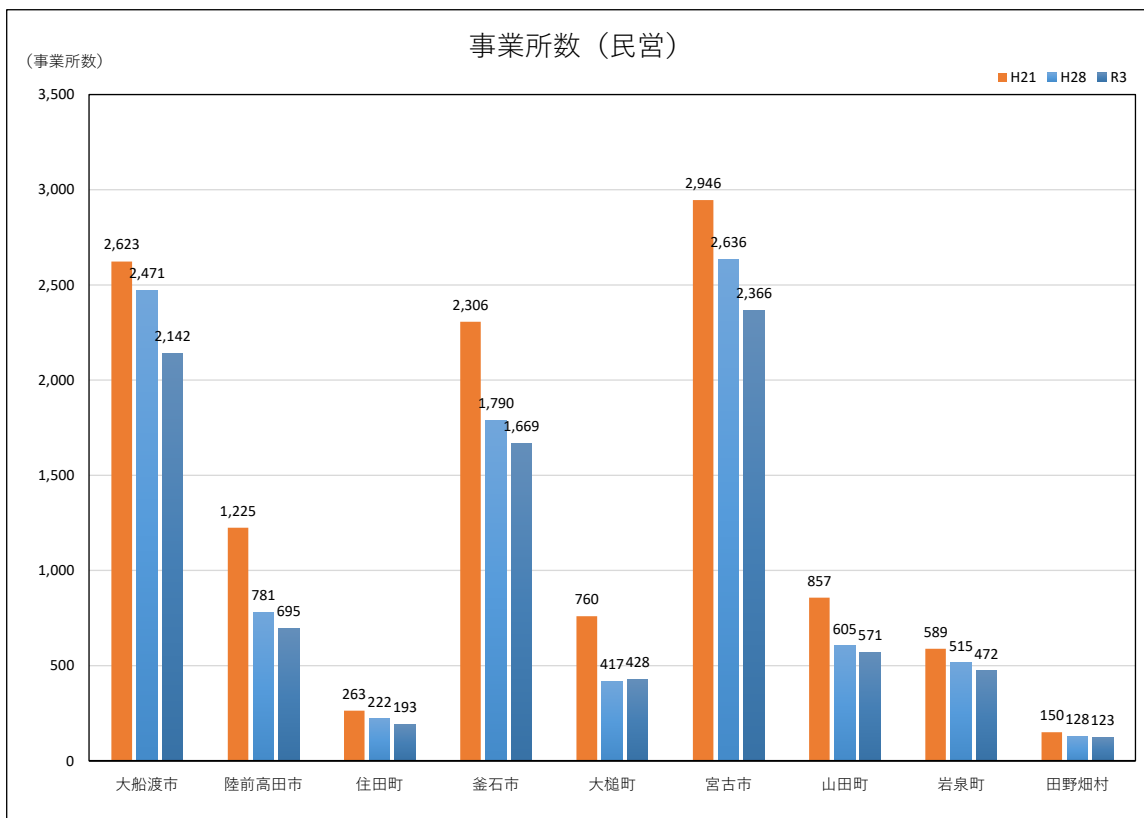

※平成21年は経済センサス基礎調査、平成28年及び令和3年は経済センサス活動調査

イ 産業大分類別事業所数（沿岸広域振興圏）

（単位：事業所、％）

産業大分類	H21		H28		R3		R3/H21	
	実数	構成比	実数	構成比	実数	構成比	増減	増減率
合計	11,846	100.0	9,110	100.0	8,659	100.0	▲3,187	▲26.9
農林漁業（個人経営を除く）	188	1.6	134	1.5	166	1.9	▲22	▲11.7
鉱業、採石業、砂利採取業	17	0.1	16	0.2	21	0.2	4	23.5
建設業	1,124	9.5	1,029	11.3	918	10.6	▲206	▲18.3
製造業	875	7.4	716	7.9	680	7.9	▲195	▲22.3
電気・ガス・熱供給・水道業	11	0.1	13	0.1	14	0.2	3	27.3
情報通信業	57	0.5	61	0.7	56	0.6	▲1	▲1.8
運輸業、郵便業	298	2.5	229	2.5	219	2.5	▲79	▲26.5
卸売業、小売業	3,623	30.6	2,477	27.2	2,184	25.2	▲1,439	▲39.7
金融業、保険業	241	2.0	162	1.8	148	1.7	▲93	▲38.6
不動産業、物品賃貸業	754	6.4	612	6.7	573	6.6	▲181	▲24.0
学術研究、専門・技術サービス業	240	2.0	267	2.9	263	3.0	23	9.6
宿泊業、飲食サービス業	1,408	11.9	992	10.9	932	10.8	▲476	▲33.8
生活関連サービス業、娯楽業	1,306	11.0	910	10.0	866	10.0	▲440	▲33.7
教育、学習支援業	260	2.2	171	1.9	161	1.9	▲99	▲38.1
医療、福祉	565	4.8	639	7.0	696	8.0	131	23.2
複合サービス業	163	1.4	123	1.4	121	1.4	▲42	▲25.8
サービス業（他に分類されないもの）	716	6.0	559	6.1	641	7.4	▲75	▲10.5

※平成21年は経済センサスー基礎調査、平成28年及び令和3年は経済センサスー活動調査

*産業別の事業所数は、必要な事項の数値が得られた事業所のみを対象として集計している。

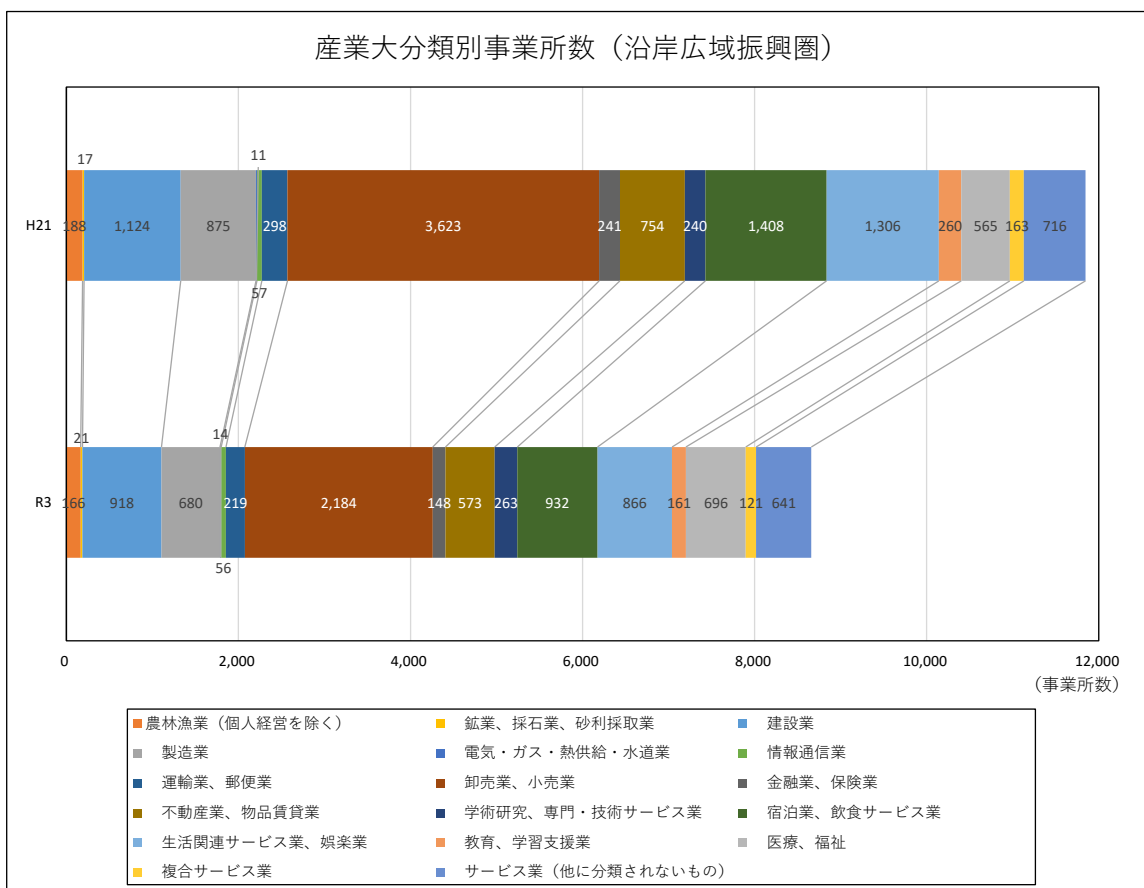

※平成21年は経済センサスー基礎調査、平成28年及び令和3年は経済センサスー活動調査

ウ 事業所従業者数（民営）

（単位：人、％）

地区	市町村	H21		H28		R3		R3/H21	
		実数	構成比	実数	構成比	実数	構成比	増減	増減率
気仙	大船渡市	17,326	3.2	16,744	3.2	14,993	2.9	▲2,333	▲13.5
	陸前高田市	6,910	1.3	5,931	1.1	5,723	1.1	▲1,187	▲17.2
	住田町	2,005	0.4	1,822	0.3	1,571	0.3	▲434	▲21.6
気仙地区計 ①		26,241	4.8	24,497	4.7	22,287	4.3	▲3,954	▲15.1
釜石	釜石市	16,723	3.1	15,408	2.9	14,515	2.8	▲2,208	▲13.2
	大槌町	4,797	0.9	3,069	0.6	3,175	0.6	▲1,622	▲33.8
釜石地区計 ②		21,520	3.9	18,477	3.5	17,690	3.4	▲3,830	▲17.8
宮古	宮古市	20,110	3.8	20,223	3.9	19,414	3.8	▲696	▲3.5
	山田町	5,188	0.9	4,344	0.8	4,180	0.8	▲1,008	▲19.4
	岩泉町	3,752	0.7	3,570	0.7	3,303	0.6	▲449	▲12.0
	田野畑村	1,008	0.2	1,112	0.2	998	0.2	▲10	▲1.0
宮古地区計 ③		30,058	5.6	29,249	5.6	27,895	5.4	▲2,163	▲7.2
沿岸広域振興圏(①+②+③)		77,819	14.4	72,223	13.7	67,872	13.2	▲9,947	▲12.8
岩手県		546,239	100.0	525,264	100.0	515,967	100.0	▲30,272	▲5.5

※平成21年は経済センサスー基礎調査、平成28年及び令和3年は経済センサスー活動調査

* 構成比は岩手県を100とした割合。

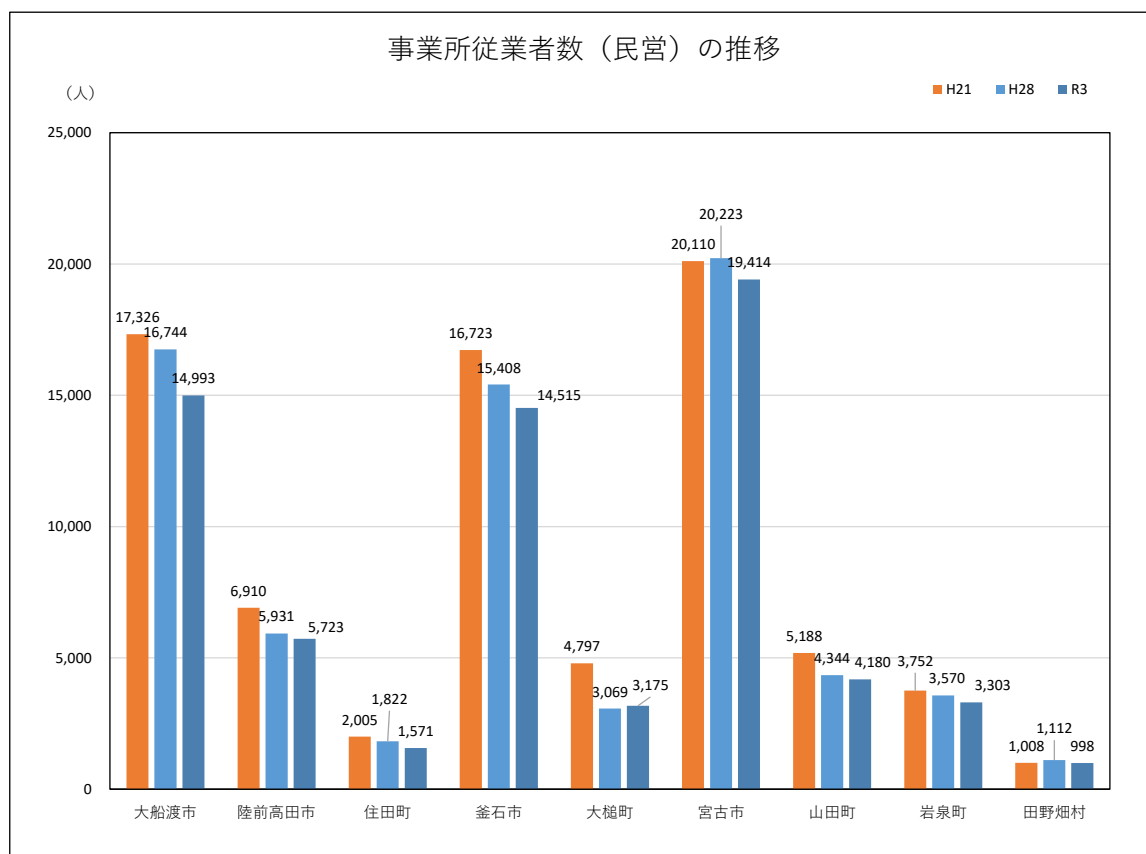

※平成21年は経済センサスー基礎調査、平成28年及び令和3年は経済センサスー活動調査

エ 産業大分類別従業者数（沿岸広域振興圏）

（単位：人、％）

産業大分類	H21		H28		R3		R3/H21	
	実数	構成比	実数	構成比	実数	構成比	増減	増減率
合計	78,572	100.0	69,362	100.0	67,872	100.0	▲10,700	▲13.6
農林漁業（個人経営を除く）	2,971	3.8	1,752	2.5	2,157	3.2	▲814	▲0.3
鉱業、採石業、砂利採取業	252	0.3	328	0.5	336	0.5	84	0.3
建設業	8,130	10.3	9,340	13.5	8,397	12.4	267	0.0
製造業	16,727	21.3	13,792	19.9	13,663	20.1	▲3,064	▲0.2
電気・ガス・熱供給・水道業	242	0.3	346	0.5	263	0.4	21	0.1
情報通信業	279	0.4	263	0.4	209	0.3	▲70	▲0.3
運輸業、郵便業	4,124	5.2	3,184	4.6	3,080	4.5	▲1,044	▲0.3
卸売業、小売業	18,034	23.0	13,596	19.6	13,256	19.5	▲4,778	▲0.3
金融業、保険業	1,569	2.0	1,341	1.9	1,291	1.9	▲278	▲0.2
不動産業、物品賃貸業	1,441	1.8	1,411	2.0	1,359	2.0	▲82	▲0.1
学術研究、専門・技術サービス業	945	1.2	1,057	1.5	1,176	1.7	231	0.2
宿泊業、飲食サービス業	5,988	7.6	4,839	7.0	4,506	6.6	▲1,482	▲0.2
生活関連サービス業、娯楽業	3,387	4.3	2,604	3.8	2,399	3.5	▲988	▲0.3
教育、学習支援業	883	1.1	648	0.9	834	1.2	▲49	▲0.1
医療、福祉	7,985	10.2	9,560	13.8	9,778	14.4	1,793	0.2
複合サービス業	1,264	1.6	1,504	2.2	1,366	2.0	102	0.1
サービス業（他に分類されないもの）	4,351	5.5	3,797	5.5	3,802	5.6	▲549	▲0.1

※平成21年は経済センサス基礎調査、平成28年及び令和3年は経済センサス活動調査

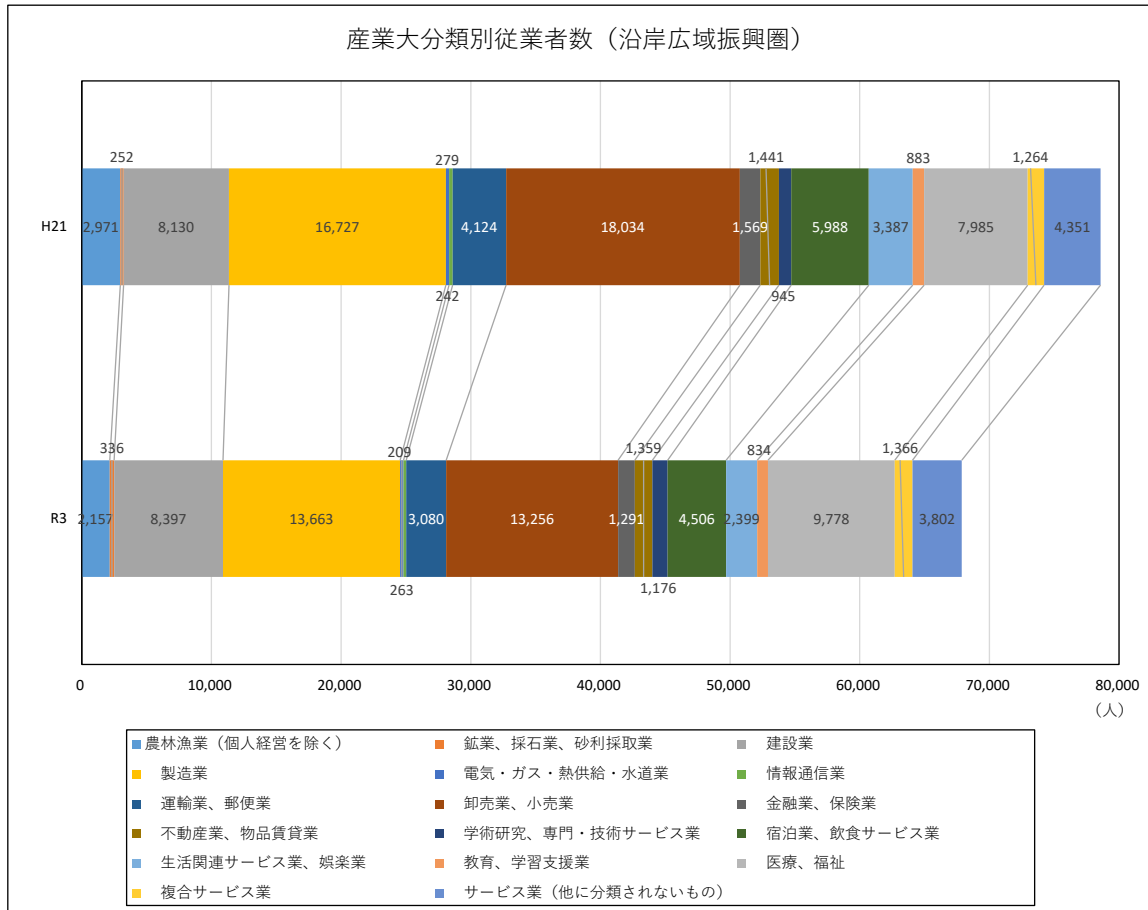

※平成21年は経済センサス基礎調査、平成28年及び令和3年は経済センサス活動調査

(5) 製造業

ア 製造業事業所数（従業者4人以上）

(単位：事業所、%)

地区	市町村	H22	H30		R1		R2		R3	
			増減率		増減率		増減率		増減率	
気仙	大船渡市	116	98	▲15.5	98	0.0	95	▲3.1	91	▲4.2
	陸前高田市	45	31	▲31.1	31	0.0	31	0.0	28	▲9.7
	住田町	20	15	▲25.0	15	0.0	14	▲6.7	11	▲21.4
気仙地区計 ①		181	144	▲20.4	144	0.0	140	▲2.8	130	▲7.1
釜石	釜石市	86	67	▲22.1	68	1.5	67	▲1.5	59	▲11.9
	大槌町	36	29	▲19.4	31	6.9	31	0.0	23	▲25.8
釜石地区計 ②		122	96	▲21.3	99	3.1	98	▲1.0	82	▲16.3
宮古	宮古市	130	104	▲20.0	108	3.8	109	0.9	92	▲15.6
	山田町	40	34	▲15.0	34	0.0	34	0.0	26	▲23.5
	岩泉町	26	30	▲15.4	28	▲6.7	27	▲3.6	24	▲11.1
	田野畑村	10	8	▲20.0	7	▲12.5	8	14.3	7	▲12.5
宮古地区計 ③		206	176	▲14.6	177	0.6	178	0.6	149	▲16.3
沿岸広域振興圏(①+②+③)		509	416	▲18.3	420	1.0	416	▲1.0	361	▲13.2
岩手県		2,353	2,087	▲11.3	2,087	0.0	2,055	▲1.5	1,866	▲9.2

※工業統計調査

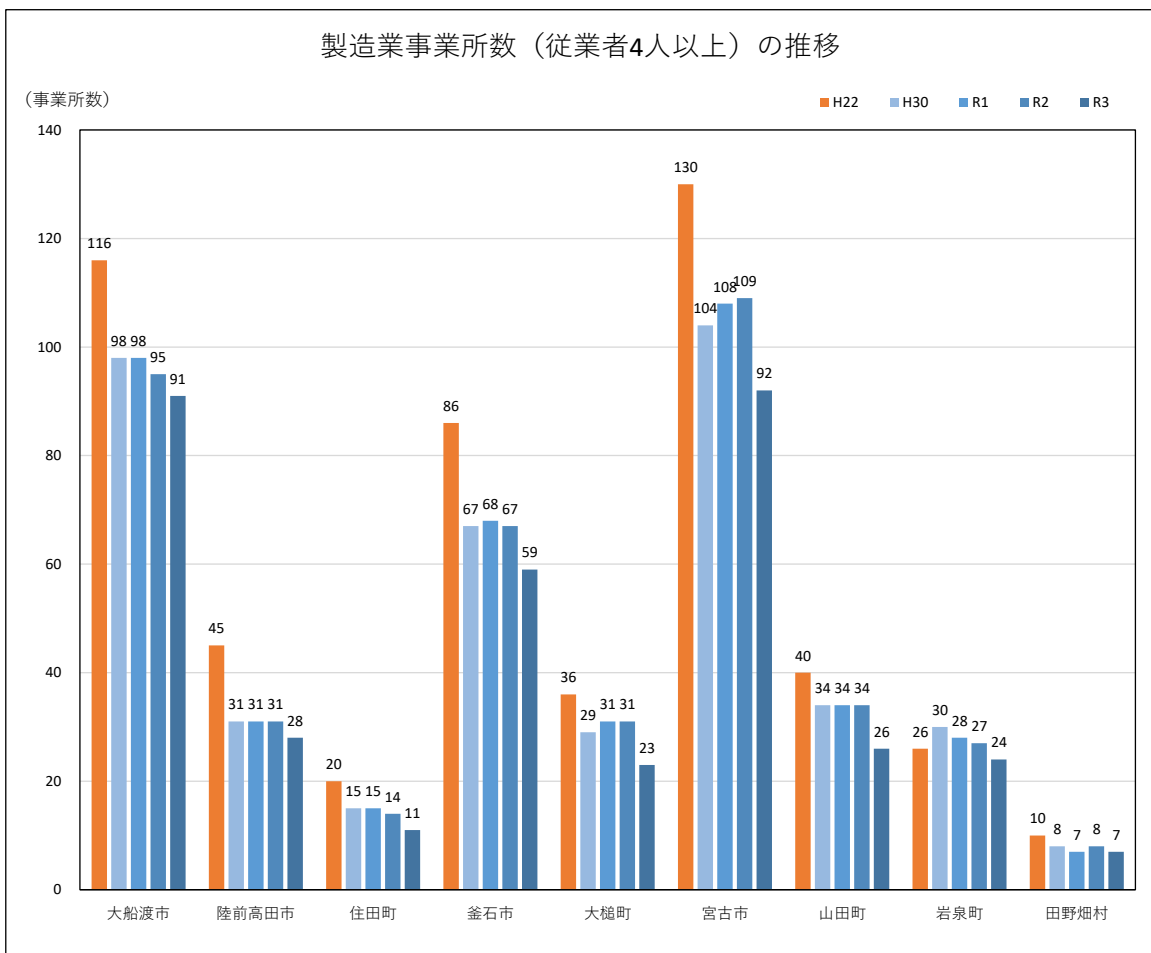

※工業統計調査

イ 製造業従業者数*

(単位：人、%)

地区	市町村	H22	H30		R1		R2		R3	
				増減率		増減率		増減率		増減率
気仙	大船渡市	2,680	2,597	▲3.1	2,616	0.7	2,508	▲4.1	2,535	1.1
	陸前高田市	1,254	821	▲34.5	841	2.4	872	3.7	772	▲11.5
	住田町	648	540	▲16.7	552	2.2	550	▲0.4	510	▲7.3
気仙地区計①		4,582	3,958	▲13.6	4,009	1.3	3,930	▲2.0	3,817	▲2.9
釜石	釜石市	3,419	3,540	▲3.5	3,477	▲1.8	3,441	▲1.0	3,424	▲0.5
	大槌町	1,151	660	▲42.7	693	5.0	706	1.9	621	▲12.0
釜石地区計②		4,570	4,200	▲8.1	4,170	▲0.7	4,147	▲0.6	4,045	▲2.5
宮古	宮古市	3,387	2,704	▲20.2	2,649	▲2.0	2,682	1.2	2,493	▲7.0
	山田町	1,169	881	▲24.6	854	▲3.1	909	6.4	876	▲3.6
	岩泉町	561	641	▲14.3	659	2.8	614	▲6.8	617	0.5
	田野畑村	211	118	▲44.1	117	▲0.8	129	10.3	111	▲14.0
宮古地区計③		5,328	4,344	▲18.5	4,279	▲1.5	4,334	1.3	4,097	▲5.5
沿岸広域振興圏(①+②+③)		14,480	12,502	▲13.7	12,458	▲0.4	12,411	▲0.4	11,959	▲3.6
岩手県		87,736	86,662	▲1.2	87,940	1.5	87,639	▲0.3	84,349	▲3.8

※工業統計調査

*従業者4人以上の製造業を集計している。

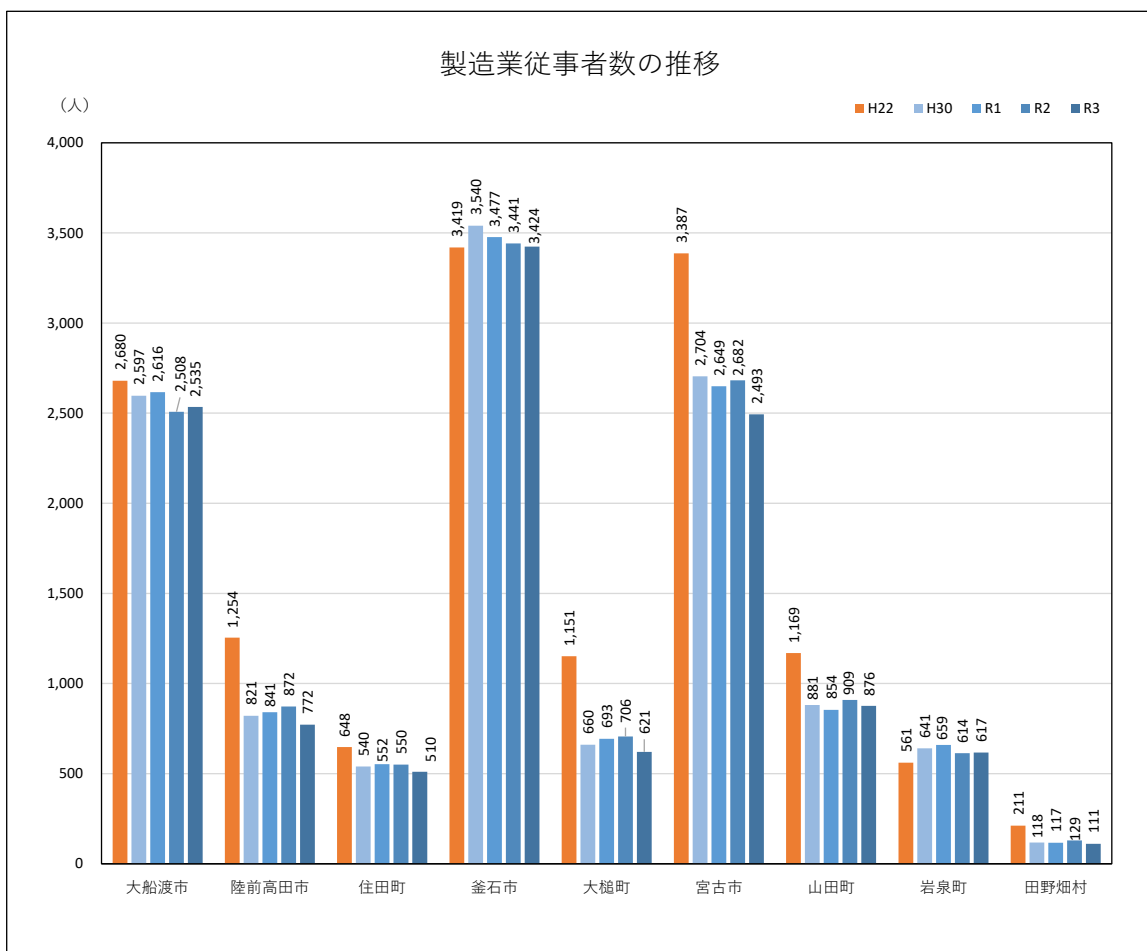

※工業統計調査

*従業者4人以上の製造業を集計している。

ウ 製造品出荷額等（従業者4人以上）

（単位：百万円、％）

地区	市町村	H22	H29		H30		R1		R2	
				増減率		増減率		増減率		増減率
気仙	大船渡市	54,692	71,628	31.0	67,908	▲5.2	63,408	▲6.6	55,504	▲12.5
	陸前高田市	16,894	19,259	14.0	20,120	4.5	18,943	▲5.8	14,728	▲22.3
	住田町	11,628	13,970	20.1	13,539	▲3.1	12,882	▲4.9	13,448	4.4
気仙地区計 ①		83,214	104,857	26.0	101,567	▲3.1	95,233	▲6.2	83,680	▲12.1
釜石	釜石市	110,631	124,649	12.7	129,600	4.0	118,258	▲8.8	105,824	▲10.5
	大槌町	14,485	13,608	▲6.1	15,136	11.2	13,371	▲11.7	12,545	▲6.2
釜石地区計 ②		125,116	138,257	10.5	144,736	4.7	131,629	▲9.1	118,369	▲10.1
宮古	宮古市	77,141	77,632	0.6	76,568	▲1.4	74,847	▲2.2	74,364	▲0.6
	山田町	11,977	16,946	41.5	17,491	3.2	15,796	▲9.7	14,056	▲11.0
	岩泉町	5,757	9,472	64.5	10,584	11.7	10,536	▲0.5	8,970	▲14.9
	田野畑村	2,090	2,725	30.4	2,491	▲8.6	3,063	23.0	2,351	▲23.2
宮古地区計 ③		96,965	106,775	10.1	107,134	0.3	104,242	▲2.7	99,741	▲4.3
沿岸広域振興圏(①+②+③)		305,295	349,889	14.6	353,437	1.0	331,104	▲6.3	301,790	▲8.9
岩手県		2,099,077	2,525,650	20.3	2,727,177	8.0	2,626,206	▲3.7	2,494,299	▲5.0

※工業統計調査

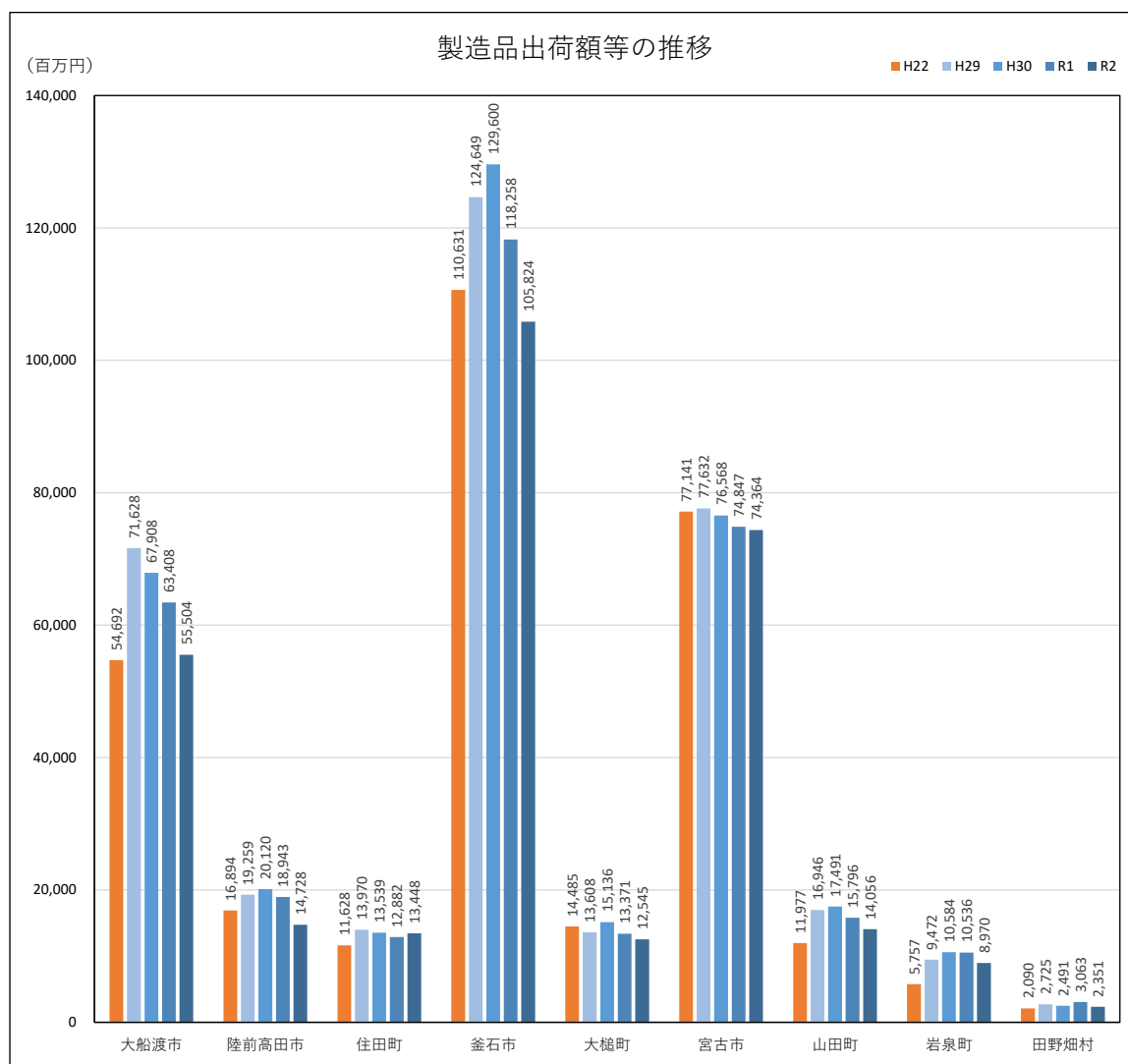

※工業統計調査

4 環境

(1) 一般廃棄物

ア ごみ排出量

(単位：t)

地区	市町村	H22	H30	R1	R2	R3
気仙	大船渡市	10,648	10,276	10,111	9,744	9,632
	陸前高田市	5,792	5,584	5,459	5,192	5,046
	住田町	1,257	1,296	1,301	1,198	1,201
気仙地区計 ①		17,697	17,156	16,871	16,134	15,879
釜石	釜石市	15,770	14,089	13,452	12,714	12,503
	大槌町	5,151	4,156	4,041	3,879	3,784
釜石地区計 ②		20,921	18,245	17,493	16,593	16,287
宮古	宮古市	22,359	21,708	20,652	19,492	18,898
	山田町	5,814	5,084	5,130	4,992	4,800
	岩泉町	3,487	3,543	3,720	3,398	3,392
	田野畑村	1,163	1,150	1,113	1,153	1,151
宮古地区計 ③		32,823	31,485	30,615	29,035	28,241
沿岸広域振興圏(①+②+③)		71,441	66,886	64,979	61,762	60,407
岩手県		446,281	424,967	420,164	405,527	401,035

※一般廃棄物処理実態調査

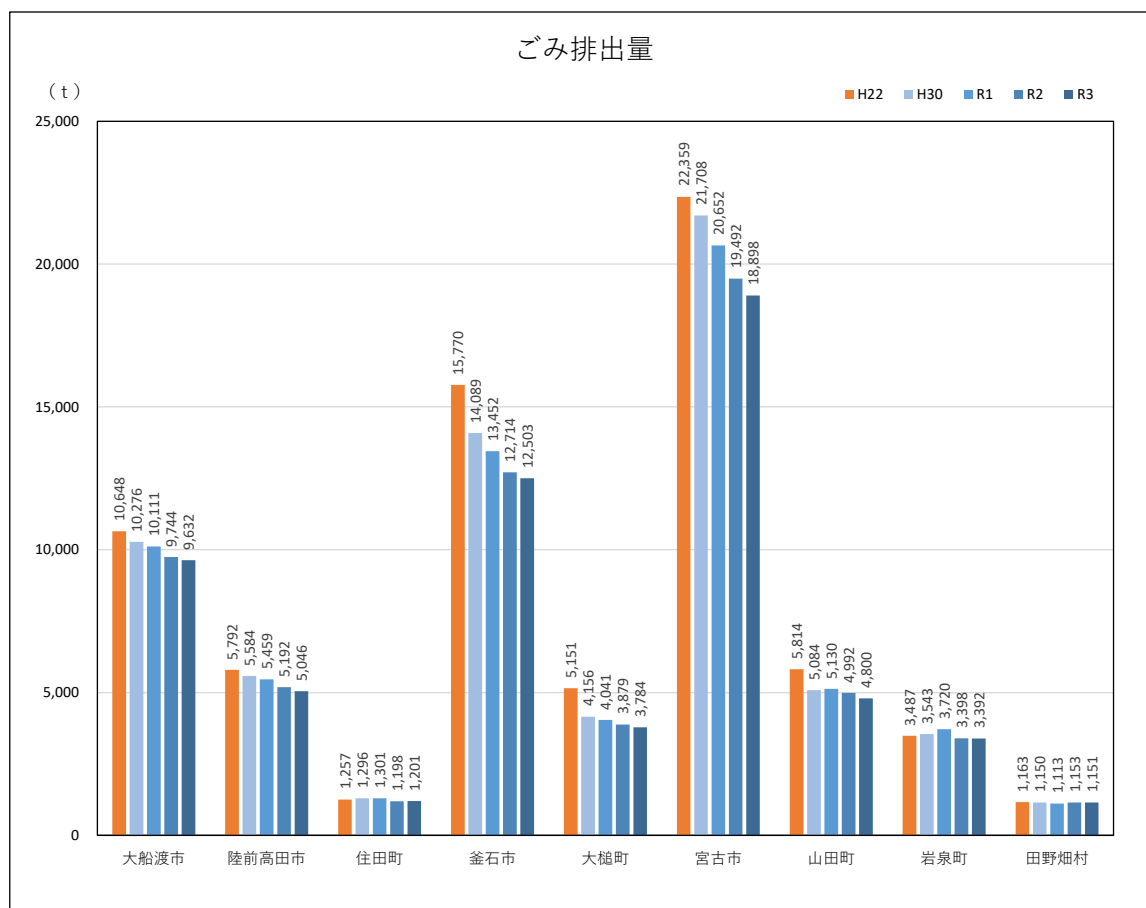

※一般廃棄物処理実態調査

イ 一人1日当たりごみ排出量

(単位：g)

地区	市町村	H22	H30	R1	R2	R3
気仙	大船渡市	713	767	767	758	766
	陸前高田市	655	795	787	761	752
	住田町	545	640	658	625	647
釜石	釜石市	1,076	1,136	1,108	1,076	1,084
	大槌町	880	952	943	928	925
宮古	宮古市	1,015	1,118	1,085	1,052	1,046
	山田町	822	886	913	906	886
	岩泉町	849	1,026	1,103	1,044	1,073
	田野畑村	803	916	915	983	1,004
沿岸広域振興圏		879	968	961	935	936
岩手県		911	930	927	908	908

※一般廃棄物処理実態調査

* ごみ総排出量×10⁶÷総人口÷365

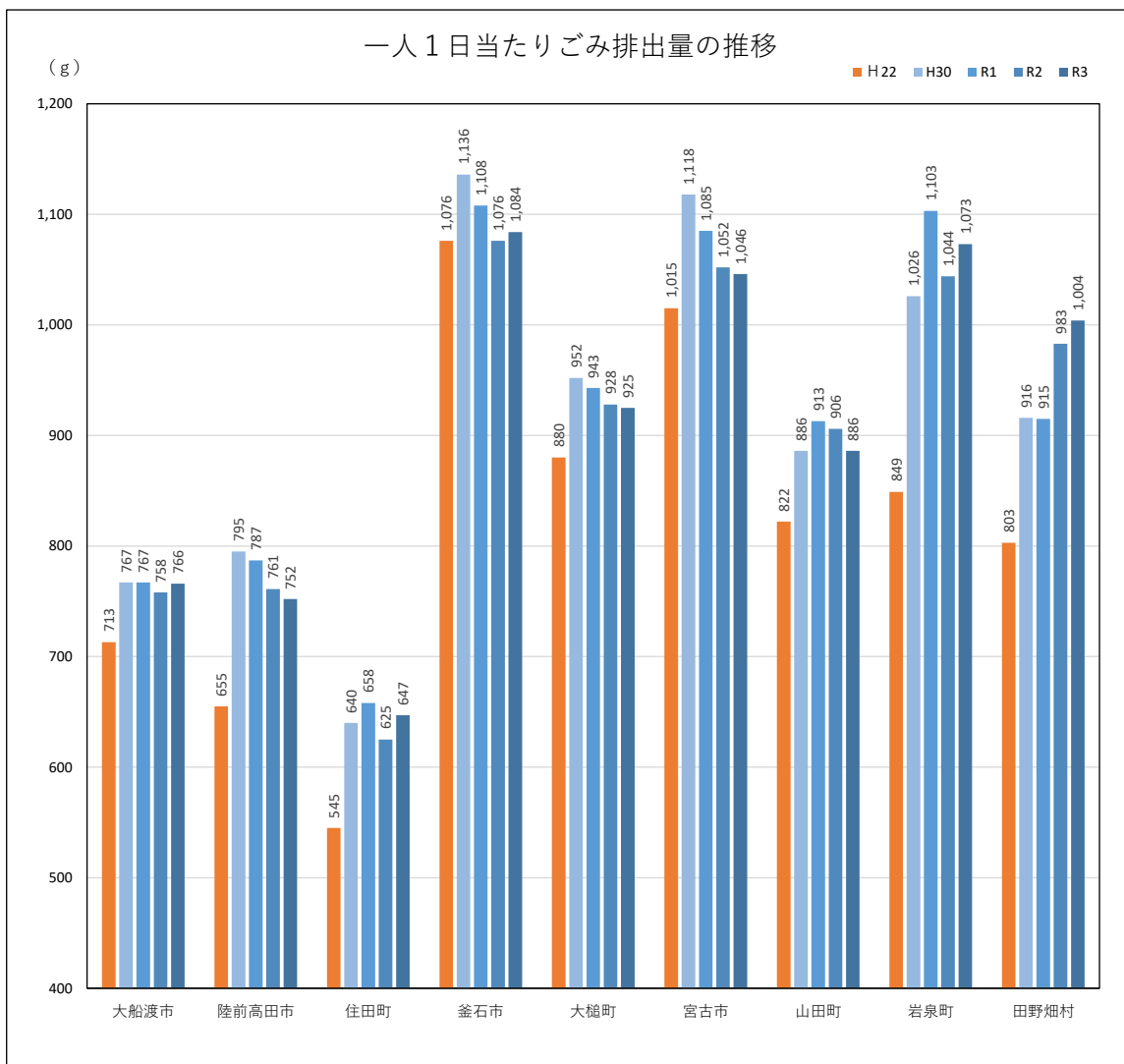

※一般廃棄物処理実態調査

ウ 生活系ごみ排出量

(単位：t)

地区	市町村	H22	H30	R1	R2	R3
気仙	大船渡市	10,034	9,365	9,192	8,906	8,800
	陸前高田市	4,780	4,524	4,438	4,293	4,182
	住田町	1,235	1,256	1,268	1,167	1,174
気仙地区計 ①		16,049	15,145	14,898	14,366	14,156
釜石	釜石市	10,708	8,959	8,559	8,228	8,036
	大槌町	4,153	3,033	2,978	2,852	2,830
釜石地区計 ②		14,861	11,992	11,537	11,080	10,866
宮古	宮古市	16,095	14,469	14,308	13,964	13,441
	山田町	4,942	4,051	4,054	3,957	3,865
	岩泉町	2,827	2,827	2,841	2,736	2,761
	田野畑村	889	904	897	941	927
宮古地区計 ③		24,753	22,251	22,100	21,598	20,994
沿岸広域振興圏(①+②+③)		55,663	49,388	48,535	47,044	46,016
岩手県		310,078	290,037	288,386	285,440	281,161

※一般廃棄物処理実態調査

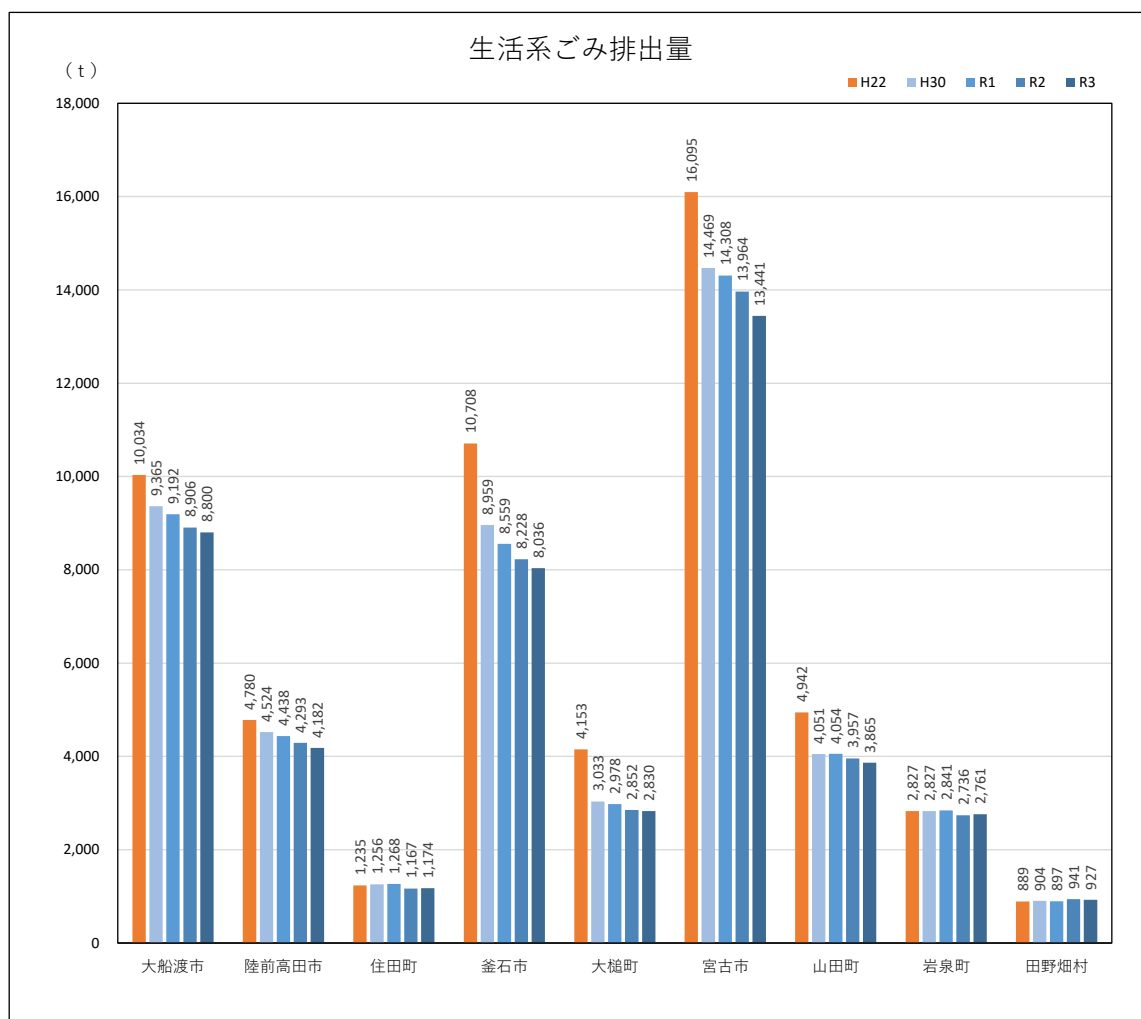

※一般廃棄物処理実態調査

エ 一人1日当たり生活系ごみ排出量

(単位：g)

地区	市町村	H22	H30	R1	R2	R3
気仙	大船渡市	672	699	697	692	700
	陸前高田市	541	644	640	629	623
	住田町	535	621	641	609	633
釜石	釜石市	730	722	705	696	697
	大槌町	710	695	695	682	692
宮古	宮古市	731	745	752	754	744
	山田町	699	706	721	718	713
	岩泉町	689	819	842	841	873
	田野畑村	614	720	737	802	808
沿岸広域振興圏		685	715	718	741	743
岩手県		633	635	636	639	637

※一般廃棄物処理実態調査

* (生活系ごみ搬入量+集団回収量) × 10⁶ ÷ 総人口 ÷ 365

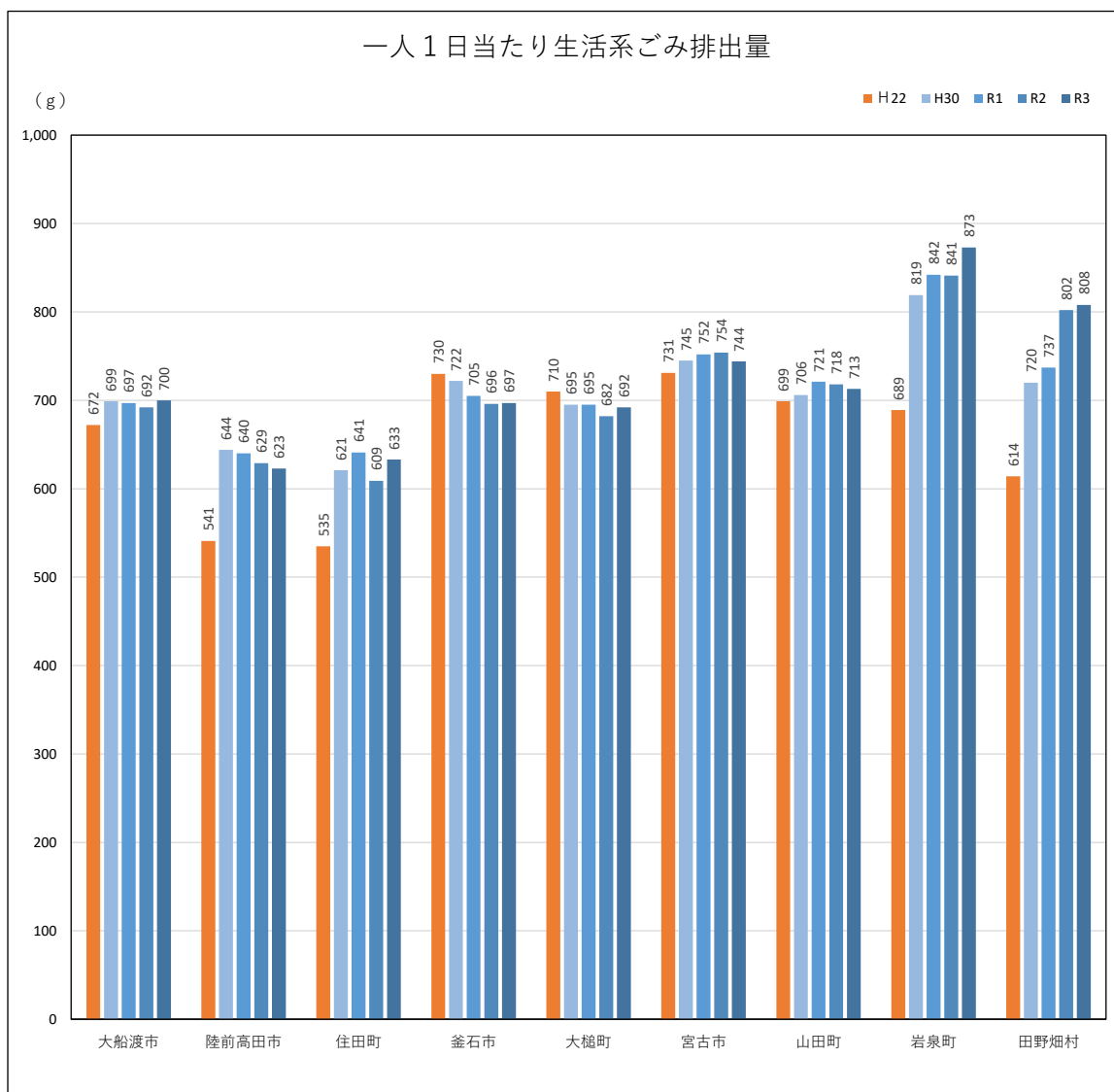

※一般廃棄物処理実態調査

オ ごみ総処理量

(単位：t)

地区	市町村	H22	H30	R1	R2	R3
気仙	大船渡市	10,219	10,009	9,819	9,340	9,267
	陸前高田市	5,792	5,498	5,376	5,157	5,007
	住田町	1,112	1,197	1,193	1,186	1,180
気仙地区計 ①		17,123	16,704	16,388	15,683	15,454
釜石	釜石市	15,582	13,862	13,245	12,570	12,370
	大槌町	5,068	4,156	3,890	3,866	3,780
釜石地区計 ②		20,650	18,018	17,135	16,436	16,150
宮古	宮古市	21,703	21,311	20,454	19,173	18,583
	山田町	5,312	4,761	4,812	4,721	4,513
	岩泉町	2,635	2,715	2,896	2,660	2,575
	田野畑村	978	955	923	924	911
宮古地区計 ③		30,628	29,742	29,085	27,478	26,582
沿岸広域振興圏(①+②+③)		68,401	64,464	62,608	62,609	58,186
岩手県		421,271	405,859	402,930	391,598	387,365

※一般廃棄物処理実態調査

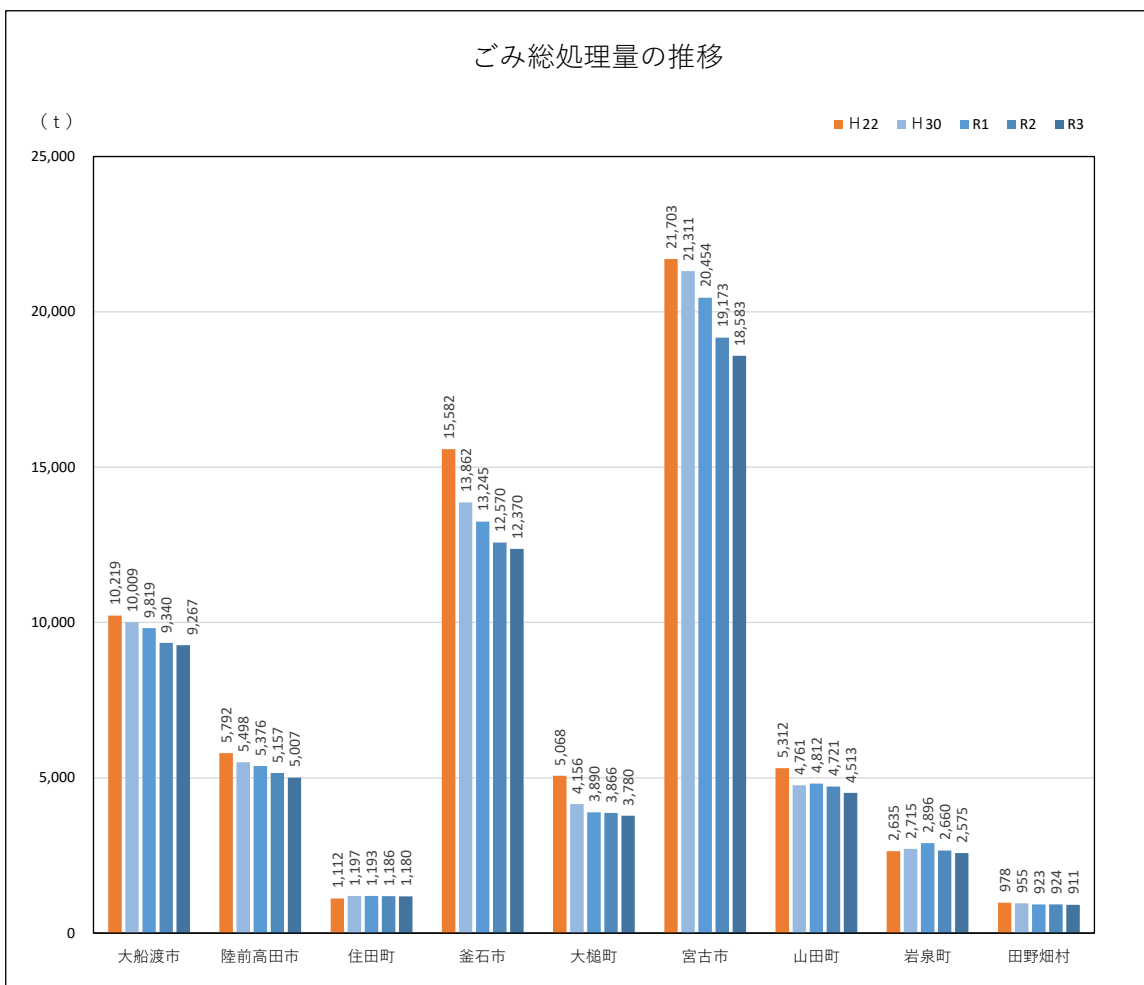

※一般廃棄物処理実態調査

カ ごみ集団回収量

(単位：t)

地区	市町村	H22	H30	R1	R2	R3
気仙	大船渡市	429	268	293	187	157
	陸前高田市	0	86	83	33	39
	住田町	145	99	108	12	21
気仙地区計 ①		574	453	484	232	217
釜石	釜石市	188	227	207	146	133
	大槌町	83	0	0	8	4
釜石地区計 ②		271	227	207	154	137
宮古	宮古市	633	390	396	302	277
	山田町	496	317	314	267	279
	岩泉町	848	822	820	735	810
	田野畑村	182	193	190	228	238
宮古地区計 ③		2,159	1,722	1,720	1,532	1,604
沿岸広域振興圏(①+②+③)		3,004	3,006	3,007	1,918	1,958
岩手県		24,742	18,698	17,268	14,047	13,583

※一般廃棄物処理実態調査

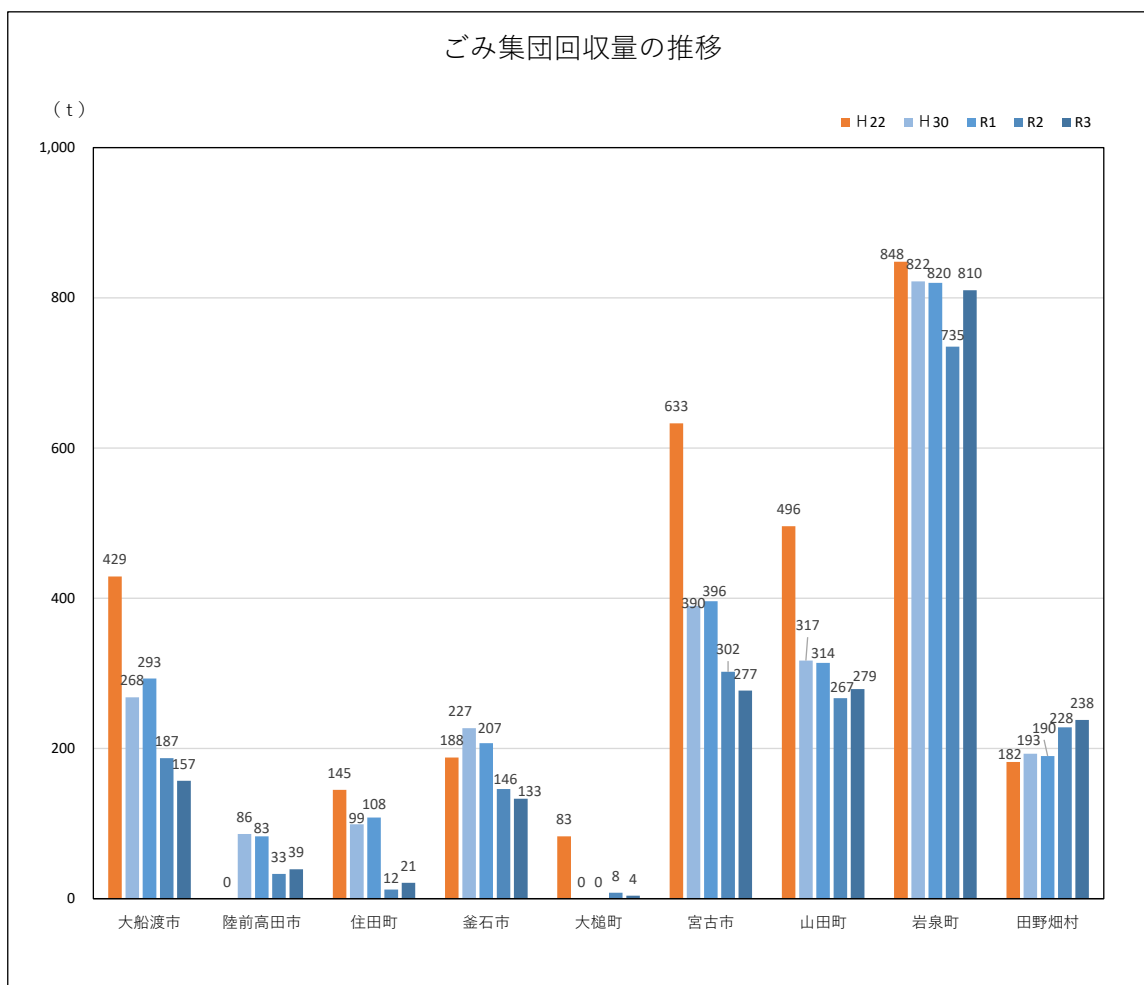

※一般廃棄物処理実態調査

キ リサイクル量*

(単位：t)

地区	市町村	H22	H29	H30	R2	R3
気仙	大船渡市	2,151	2,235	2,147	2,091	1,797
	陸前高田市	907	1,384	1,314	1,244	1,143
	住田町	371	422	423	350	305
気仙地区計①		3,429	4,041	3,884	3,685	3,245
釜石	釜石市	3,784	3,301	3,230	2,943	2,555
	大槌町	1,317	1,248	1,208	1,155	942
釜石地区計②		5,101	4,549	4,438	4,098	3,497
宮古	宮古市	3,687	2,892	2,675	2,442	2,285
	山田町	964	688	676	650	643
	岩泉町	1,270	1,186	1,154	1,083	1,142
	田野畑村	313	277	300	342	347
宮古地区計③		6,234	5,043	4,805	4,517	4,417
沿岸広域振興圏(①+②+③)		14,764	13,633	13,127	12,300	11,159
岩手県		83,249	78,609	77,228	70,998	68,760

※一般廃棄物処理実態調査

*リサイクル量 = (直接資源化量 + 中間処理後再生利用量 + 集団回収量)

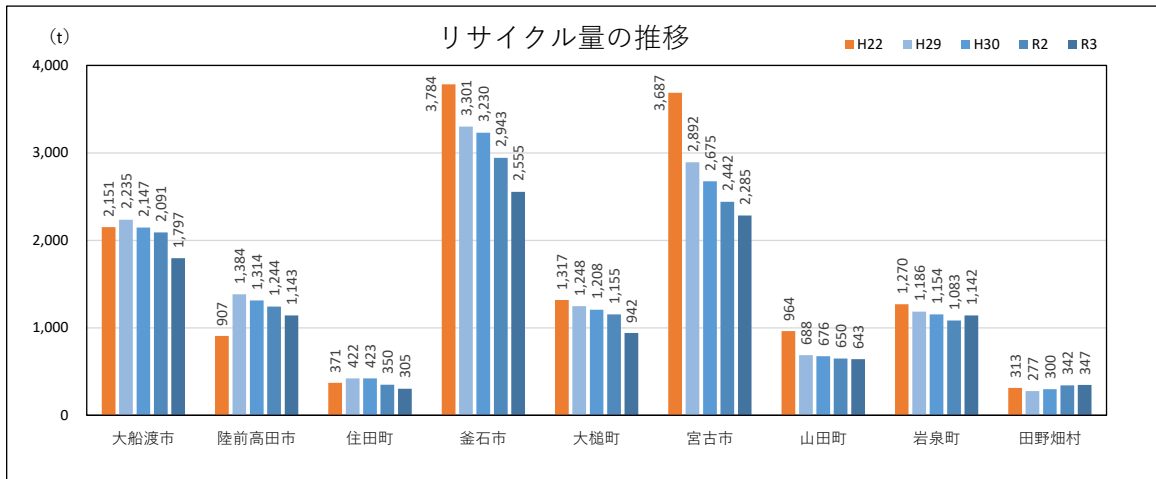

※一般廃棄物処理実態調査

ク リサイクル率*

(単位：%)

地区	市町村	H22	R3
気仙	大船渡市	20.2	19.1
	陸前高田市	15.7	22.7
	住田町	29.5	25.4
気仙地区		19.4	20.7
釜石	釜石市	24.0	20.4
	大槌町	25.6	24.9
釜石地区		24.4	21.5
宮古	宮古市	16.5	12.1
	山田町	16.6	13.4
	岩泉町	36.5	33.7
	田野畑村	27.0	30.2
宮古地区		19.0	15.7
沿岸広域振興圏		20.7	18.6
岩手県		18.7	17.1

※一般廃棄物処理実態調査

*リサイクル率 = リサイクル量 ÷ (ごみ総処理量 + 集団回収量)

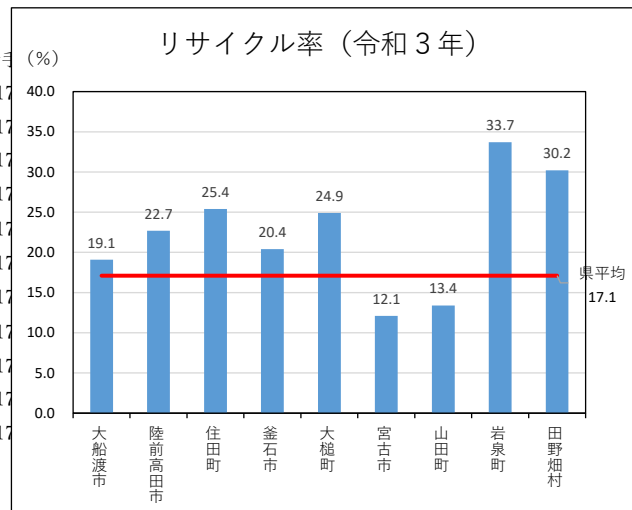

(2) 下水道環境

ア 汚水処理人口普及率（汚水処理全体）＊1

(単位：％)

市町村	H21	R3
大船渡市	55.5	75.8
陸前高田市	52.7	71.8
住田町	48.8	59.6
釜石市	68.8	88.7
大槌町	64.9	78.6
宮古市	72.8	81.3
山田町	42.6	75.7
岩泉町	35.2	53.5
田野畑村	55.6	53.6
沿岸広域振興圏	60.6	77.5
県央広域振興圏＊2	87.0	93.4
県南広域振興圏＊3	68.9	82.5
県北広域振興圏＊4	47.6	65.1
岩手県	71.9	84.4

＊1 汚水処理人口普及率＝（下水道処理人口＋農業（漁業）集落排水処理人口＋コミュニティプラント・浄化槽等処理人口）÷住民基本台帳人口

＊2 県央広域振興圏：盛岡市、八幡平市、滝沢市、雫石町、葛巻町、岩手町、紫波町、矢巾町

＊3 県南広域振興圏：花巻市、北上市、遠野市、一関市、奥州市、西和賀町、金ヶ崎町、平泉町

＊4 県北広域振興圏：久慈市、二戸市、普代村、軽米町、野田村、九戸村、洋野町、一戸町

※岩手県下水道環境課資料

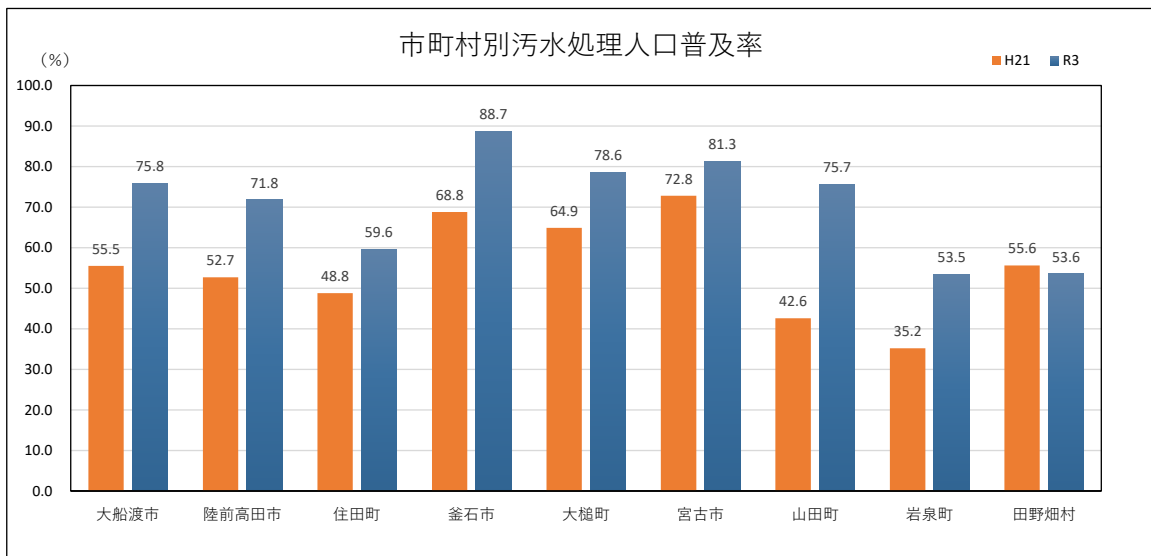

※岩手県下水道環境課資料

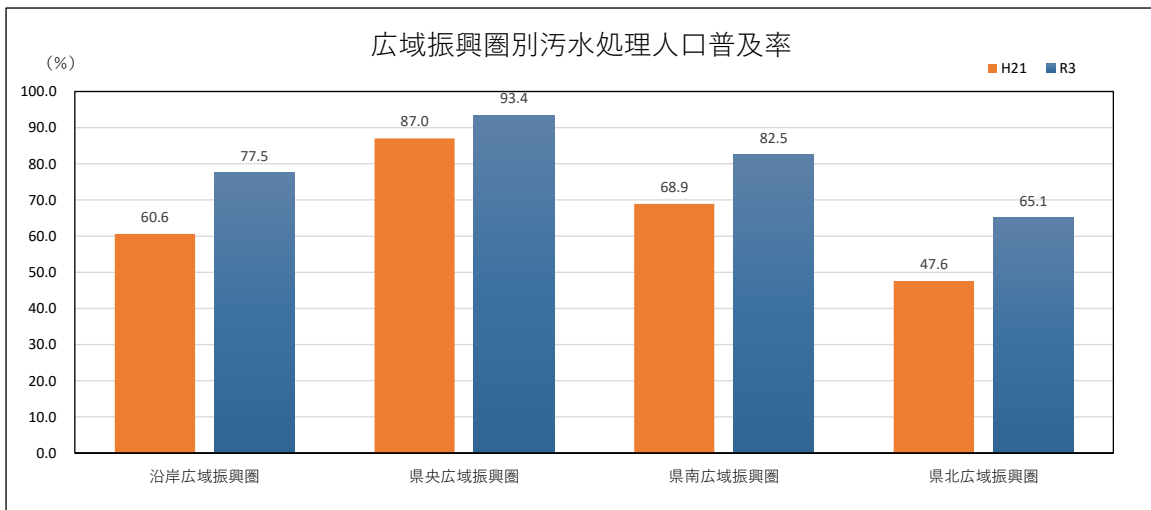

※岩手県下水道環境課資料

イ 水洗化人口割合（污水処理全体）＊1

（単位：％）

市町村	H21	R3
大船渡市	44.4	63.6
陸前高田市	39.9	68.2
住田町	42.8	56.5
釜石市	58.3	78.5
大槌町	42.4	63.0
宮古市	56.7	75.1
山田町	29.9	61.0
岩泉町	24.2	46.4
田野畑村	45.3	50.9
沿岸広域振興圏	47.3	68.5
県央広域振興圏＊2	80.3	90.3
県南広域振興圏＊3	58.5	76.0
県北広域振興圏＊4	32.7	51.3
岩手県	61.9	78.2

＊1 水洗化人口割合＝（下水道・集落排水・コミュニティプラント・浄化槽（家庭雑排水も処理するものに限る）で汚水処理をしている世帯人口）÷住民基本台帳人口

＊2 県央広域振興圏：盛岡市、八幡平市、滝沢市、雫石町、葛巻町、岩手町、紫波町、矢巾町

＊3 県南広域振興圏：花巻市、北上市、遠野市、一関市、奥州市、西和賀町、金ヶ崎町、平泉町

＊4 県北広域振興圏：久慈市、二戸市、普代村、軽米町、野田村、九戸村、洋野町、一戸町

※岩手県下水環境課資料

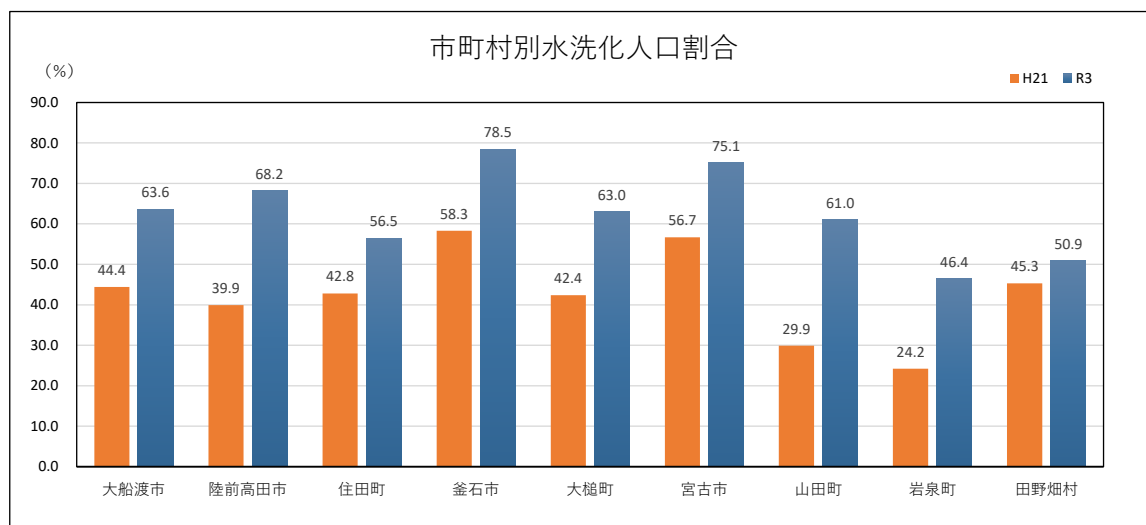

※岩手県下水環境課資料

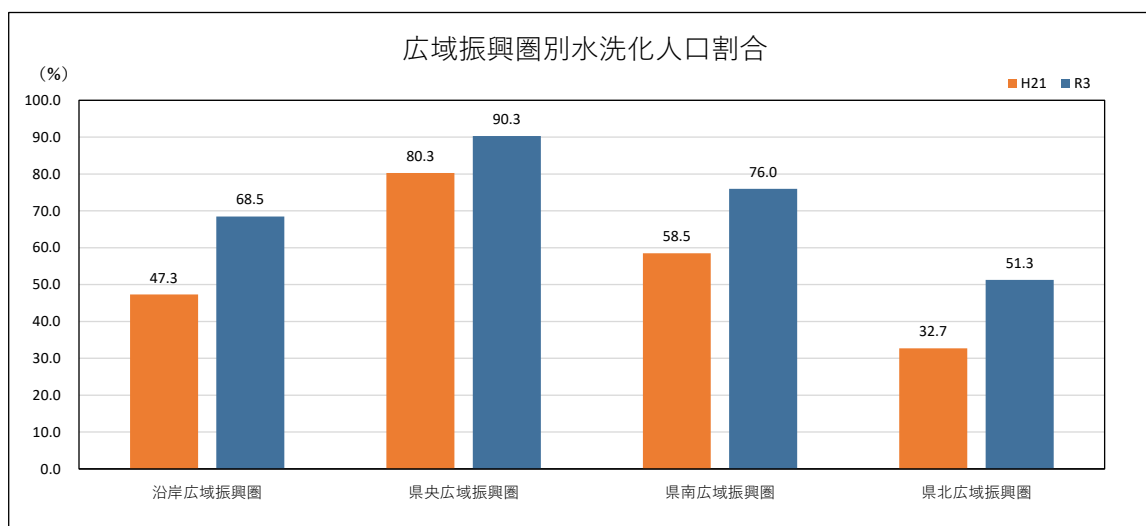

※岩手県下水環境課資料

5 観光

(1) 市町村別入込客数推計（延べ人数）

（単位：千人・回、%）

地区	市町村	H22	H30		R1		R2		R3	
				増減率		増減率		増減率		増減率
気仙	大船渡市	970	677	▲30.2	770	13.7	424	▲44.9	427	0.6
	陸前高田市	946	488	▲48.4	871	78.5	814	▲6.6	864	6.1
	住田町	107	85	▲20.6	87	2.4	59	▲32.5	40	▲32.6
気仙地区計 ①		2,023	1,251	▲38.2	1,729	38.2	1,297	▲25.0	1,330	2.6
釜石	釜石市	781	290	▲62.9	608	109.7	389	▲36.1	348	▲10.6
	大槌町	148	91	▲38.5	112	23.1	81	▲27.8	80	▲0.5
釜石地区計 ②		929	381	▲59.0	720	89.0	470	▲34.8	428	▲8.8
宮古	宮古市	1,084	1,425	31.5	1,895	33.0	1,098	▲42.1	970	▲11.6
	山田町	199	221	11.1	231	4.5	143	▲38.1	112	▲21.7
	岩泉町	432	388	▲10.2	384	▲1.0	275	▲28.5	281	2.4
	田野畑村	626	458	▲26.8	391	▲14.6	67	▲83.0	51	▲23.1
宮古地区計 ③		2,341	2,492	6.5	2,901	16.4	1,582	▲45.5	1,414	▲10.6
沿岸広域振興圏(①+②+③)		5,293	4,124	▲22.1	5,350	29.7	3,349	▲37.4	3,173	▲5.3
県央広域振興圏*1		8,604	9,774	13.6	9,681	▲1.0	5,392	▲44.3	4,581	▲15.0
県南広域振興圏*2		11,171	11,774	5.4	11,511	▲2.2	6,447	▲44.0	6,100	▲5.4
県北広域振興圏*3		2,803	2,731	▲2.6	2,670	▲2.2	1,692	▲36.6	1,747	3.3
岩手県		27,870	28,403	1.9	29,213	2.9	16,879	▲42.2	15,601	▲7.6

※岩手県観光統計概要（平成22年は年度（4月～3月）、平成30年～令和3年は暦年（1月～12月）で集計）

※単位未満を四捨五入しているため、内訳の計と合計が一致しない場合がある。

- *1 県央広域振興圏：盛岡市、八幡平市、滝沢市、雫石町、葛巻町、岩手町、紫波町、矢巾町
- *2 県南広域振興圏：花巻市、北上市、遠野市、一関市、奥州市、西和賀町、金ケ崎町、平泉町
- *3 県北広域振興圏：久慈市、二戸市、普代村、軽米町、野田村、九戸村、洋野町、一戸町

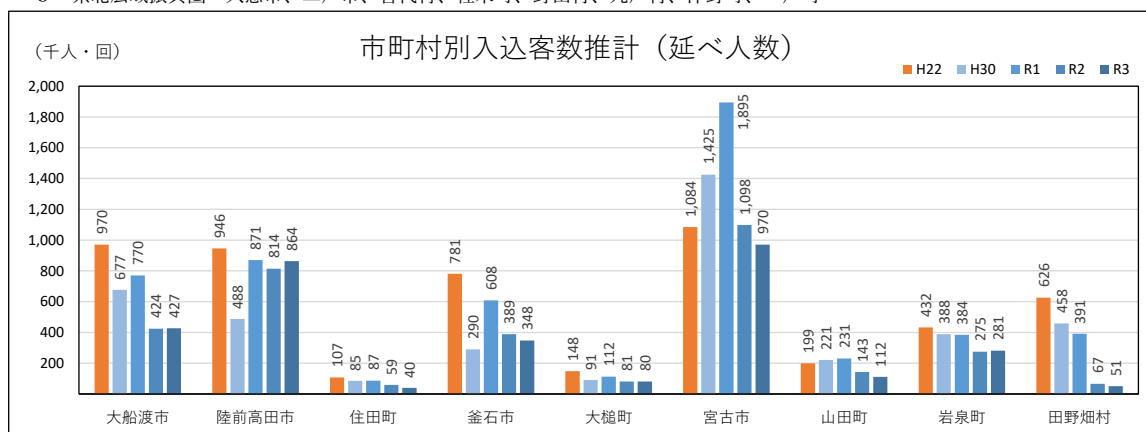

※岩手県観光統計概要（平成22年は年度（4月～3月）、平成28年以降は暦年（1月～12月）で集計）

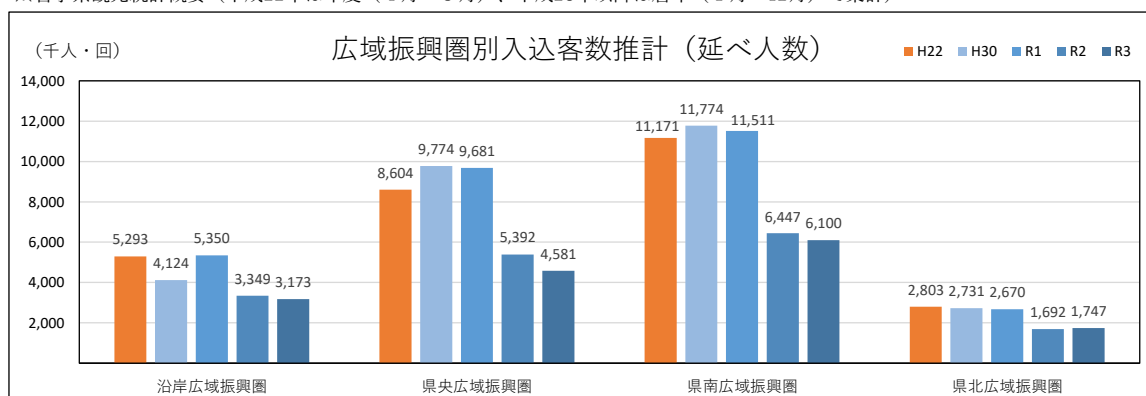

※岩手県観光統計概要（平成22年は年度（4月～3月）、平成28年以降は暦年（1月～12月）で集計）

(2) 分類別入込割合（沿岸広域振興圏）

(単位：%)

区分	H22	R3
自然	34.4	10.7
歴史・文化	2.6	2.0
温泉・健康	4.3	5.8
スポーツ・レクリエーション	11.2	4.4
都市型観光（買物・食）	12.0	14.4
その他	24.7	62.6
行祭事・イベント	10.9	0.0

※岩手県観光統計概要（平成22年は年度（4月～3月）、令和3年は暦年（1月～12月）で集計）

* 延べ人数から算出

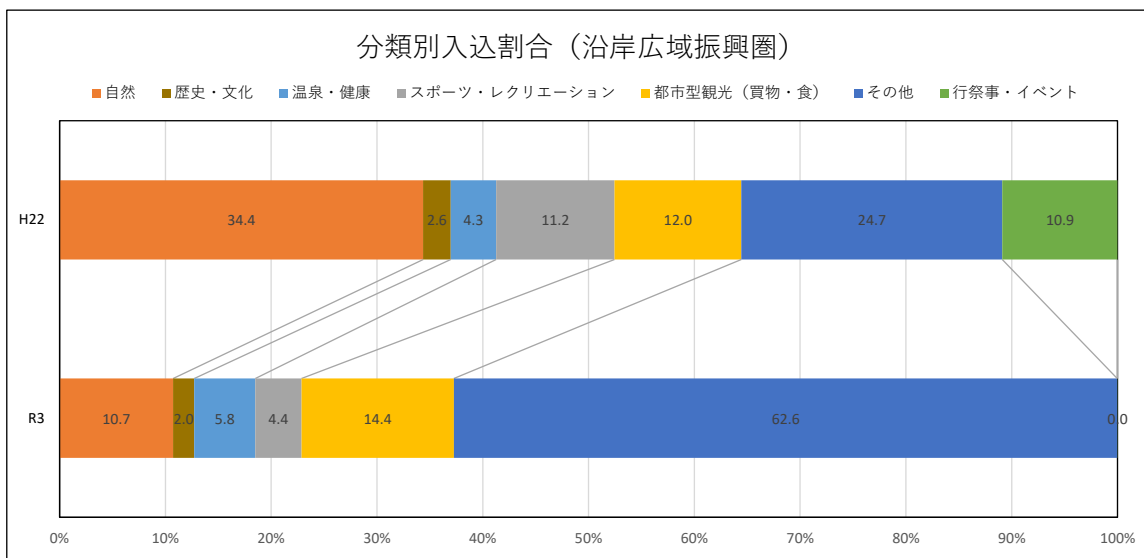

※岩手県観光統計概要（平成22年は年度（4月～3月）、令和3年は暦年（1月～12月）で集計）

(3) 市町村別教育旅行客入込推計

(単位：人・回、%)

地区	市町村	H22	H30		R1		R2		R3	
				増減率		増減率		増減率		増減率
気仙	大船渡市	49	3,363	6,763.3	3,976	18.2	3,650	▲8.2	9,263	153.8
	陸前高田市	6,302	3,014	▲52.2	4,992	65.6	1,622	▲67.5	652	▲59.8
	住田町	106	22	▲79.2	22	0.0	87	295.5	0	—
気仙地区計 ①		6,457	6,399	▲0.9	8,990	40.5	5,359	▲40.4	9,915	85.0
釜石	釜石市	110	1,092	892.7	1,213	11.1	1,587	30.8	2,009	26.6
	大槌町	0	1,744	—	889	▲49.0	1,882	111.7	1,118	▲40.6
釜石地区計 ②		110	2,836	2,478.2	2,102	▲25.9	3,469	65.0	3,127	▲9.9
宮古	宮古市	1,224	2,822	130.6	2,981	5.6	5,101	71.1	10,091	97.8
	山田町	0	1,121	—	1,393	24.3	1,045	▲25.0	1,389	32.9
	岩泉町	2,094	989	▲52.8	1,004	1.5	1,881	87.4	5,085	170.3
	田野畑村	732	590	▲19.4	1,164	97.3	1,164	0.0	2,222	90.9
宮古地区計 ③		4,050	5,522	36.3	6,542	18.5	9,191	40.5	18,787	104.4
沿岸広域振興圏(①+②+③)		10,617	14,757	39.0	17,634	19.5	18,019	2.2	31,829	76.6
県央広域振興圏*1		79,346	98,102	23.6	100,491	2.4	93,857	▲6.6	112,212	19.6
県南広域振興圏*2		98,573	90,949	▲7.7	91,593	0.7	109,483	19.5	119,808	9.4
県北広域振興圏*3		3,300	5,291	60.3	4,067	▲23.1	4,121	1.3	5,085	23.4
岩手県		191,836	209,099	9.0	213,785	2.2	225,480	5.5	268,934	19.3

※岩手県観光統計概要

- * 1 県央広域振興圏：盛岡市、八幡平市、滝沢市、雫石町、葛巻町、岩手町、紫波町、矢巾町
- * 2 県南広域振興圏：花巻市、北上市、遠野市、一関市、奥州市、西和賀町、金ヶ崎町、平泉町
- * 3 県北広域振興圏：久慈市、二戸市、普代村、軽米町、野田村、九戸村、洋野町、一戸町

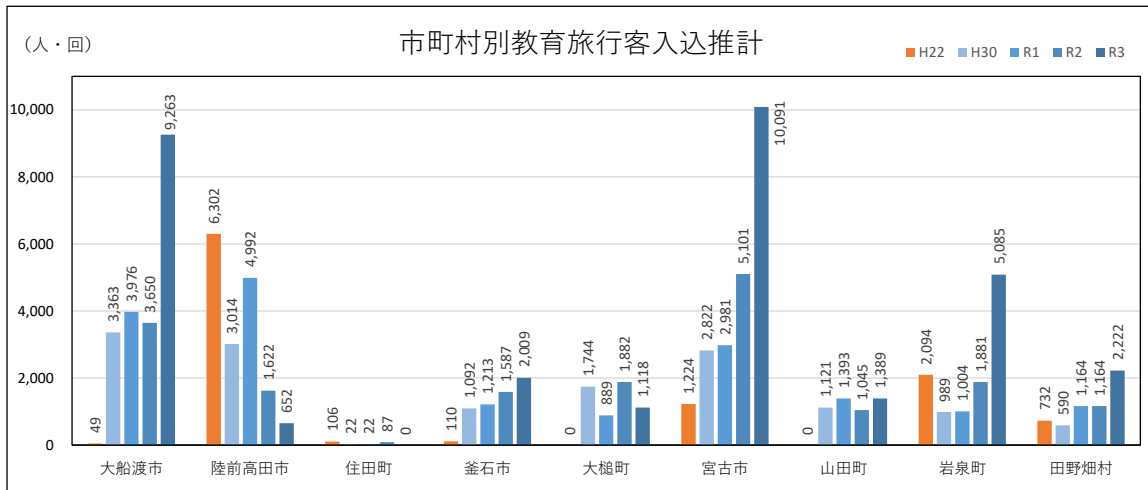

※岩手県観光統計概要

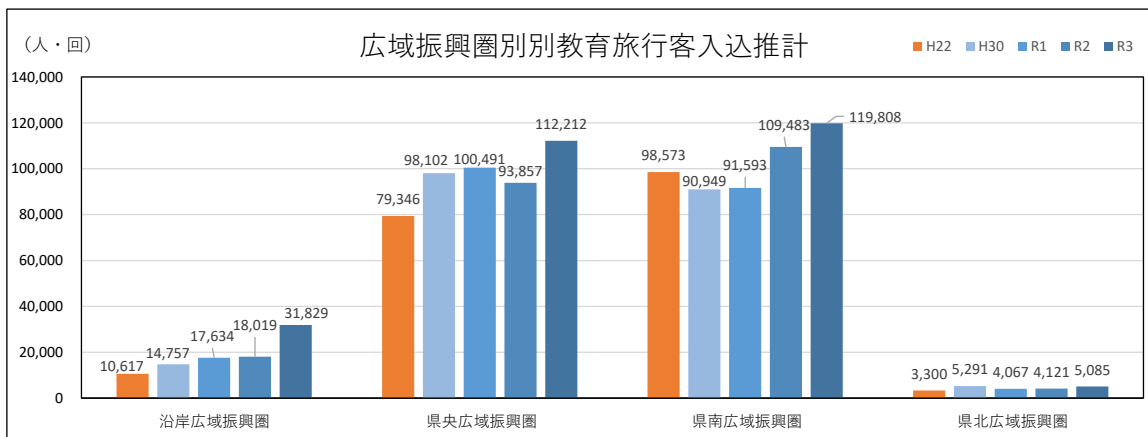

※岩手県観光統計概要

(4) 市町村別外国人観光客入込推計

(単位：人・回、%)

地区	市町村	H22	H30		R1		R2		R3	
				増減率		増減率		増減率		増減率
気仙	大船渡市	219	691	215.5	1,322	91.3	105	▲92.1	112	6.7
	陸前高田市	14	283	1,921.4	536	89.4	47	▲91.2	7	▲85.1
	住田町	0	0	—	73	—	3	▲95.9	19	533.3
気仙地区計 ①		233	974	318.0	1,931	98.3	155	▲92.0	138	▲11.0
釜石	釜石市	113	1,104	877.0	1,508	36.6	289	▲80.8	136	▲52.9
	大槌町	0	952	—	117	▲87.7	6	▲94.9	0	—
釜石地区計 ②		113	2,056	1,719.5	1,625	▲21.0	295	▲81.8	136	▲53.9
宮古	宮古市	255	2,811	1,002.4	4,060	44.4	768	▲81.1	679	▲11.6
	山田町	0	29	—	4	▲86.2	0	—	0	—
	岩泉町	977	2,898	196.6	3,103	7.1	721	▲76.8	667	▲7.5
	田野畑村	118	130	10.2	245	88.5	23	▲90.6	0	—
宮古地区計 ③		1,350	5,868	334.7	7,412	26.3	1,512	▲79.6	1,346	▲11.0
沿岸広域振興圏(①+②+③)		1,696	8,898	424.6	10,968	23.3	1,962	▲82.1	1,620	▲17.4
県央広域振興圏*1		53,193	170,015	219.6	238,784	40.4	61,227	▲74.4	4,612	▲92.5
県南広域振興圏*2		45,125	163,883	263.2	211,197	28.9	33,152	▲84.3	3,886	▲88.3
県北広域振興圏*3		873	1,344	54.0	3,248	141.7	1,740	▲46.4	736	▲57.7
岩手県		100,887	344,140	241.1	464,197	34.9	98,081	▲78.9	10,854	▲88.9

※岩手県観光統計概要

- * 1 県央広域振興圏：盛岡市、八幡平市、滝沢市、雫石町、葛巻町、岩手町、紫波町、矢巾町
- * 2 県南広域振興圏：花巻市、北上市、遠野市、一関市、奥州市、西和賀町、金ケ崎町、平泉町
- * 3 県北広域振興圏：久慈市、二戸市、普代村、軽米町、野田村、九戸村、洋野町、一戸町

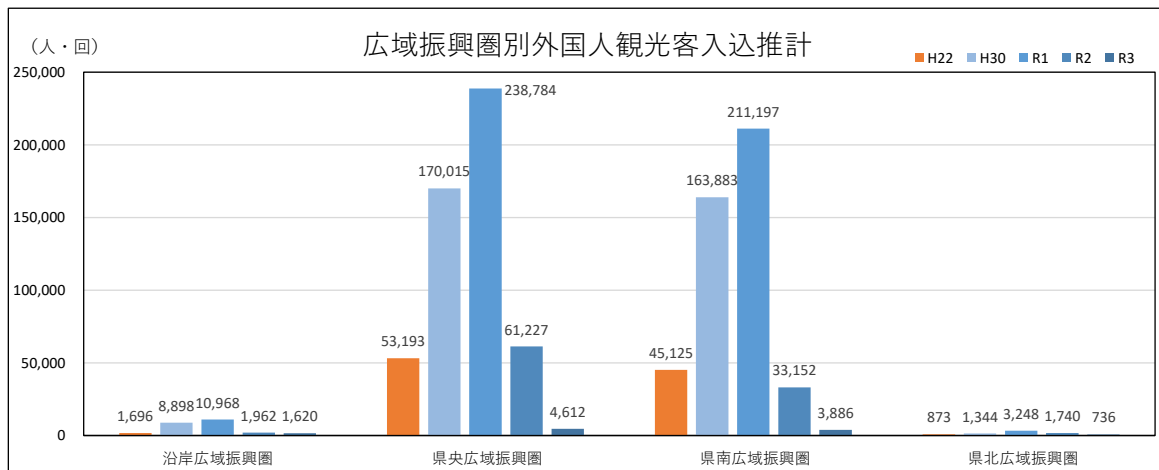
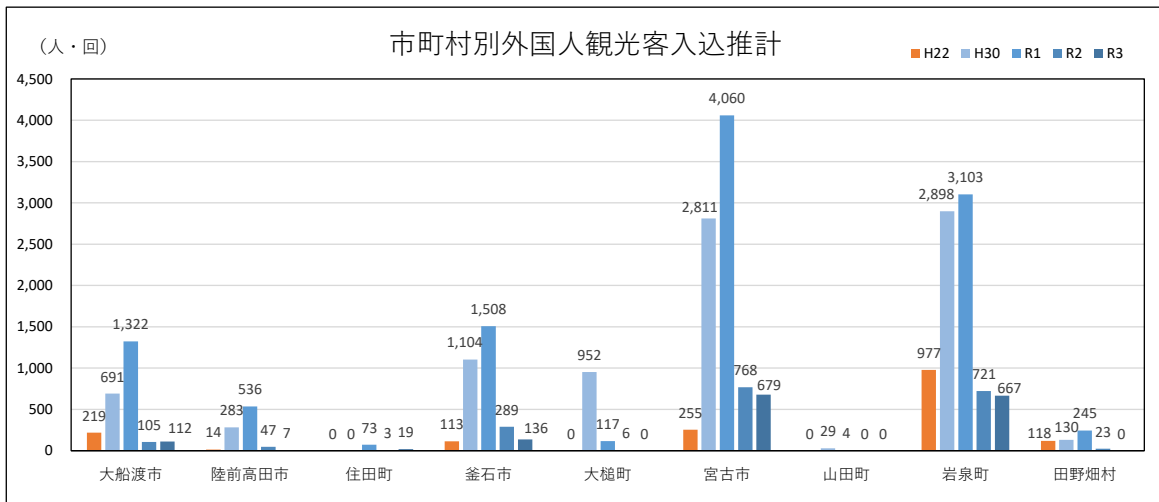

※岩手県観光統計概要

6 教育

(1) 学校数（分校を含む）

（単位：校）

地区	市町村	小学校		中学校		義務教育学校*
		H22	R4	H22	R4	
気仙	大船渡市	14	11	8	4	0
	陸前高田市	11	8	7	2	0
	住田町	2	2	2	2	0
気仙地区計 ①		27	21	17	8	0
釜石	釜石市	9	9	5	5	0
	大槌町*	5	1	2	1	1
釜石地区計 ②		14	10	7	6	1
宮古	宮古市	27	13	12	11	0
	山田町	9	3	2	1	0
	岩泉町	13	6	7	3	0
	田野畑村	1	1	1	1	0
宮古地区計 ③		50	23	22	16	0
沿岸広域振興圏(①+②+③)		91	54	46	30	1
岩手県		392	287	190	146	1

※学校一覧

* 平成28年度から大槌町に義務教育学校1校が開校（9学年＝前期6学年＋後期3学年）

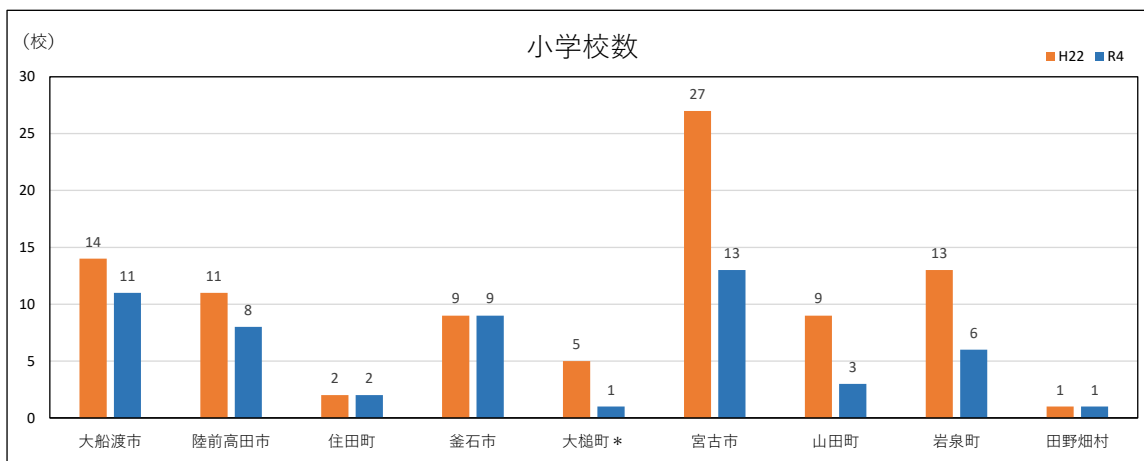

※学校一覧

* この他、大槌町に義務教育学校1校

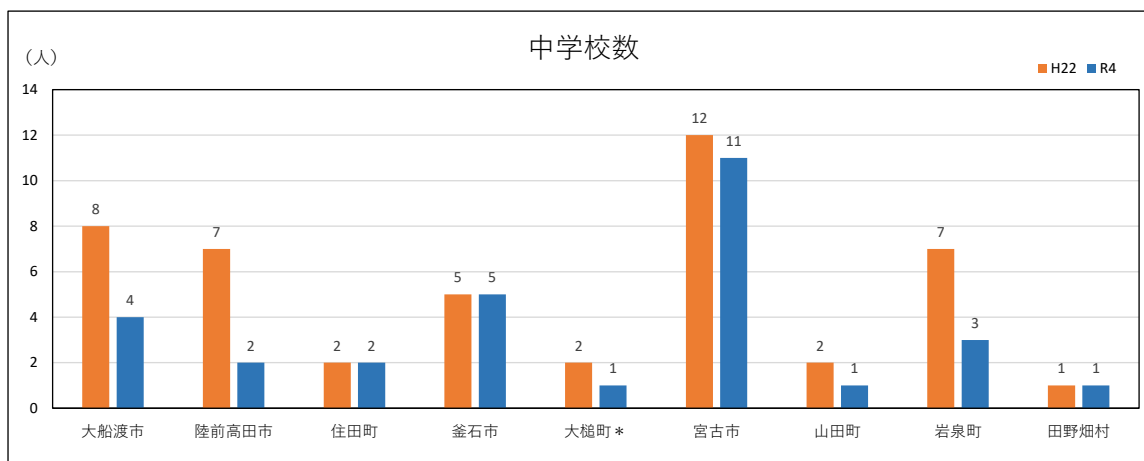

※学校一覧

* この他、大槌町に義務教育学校1校

(2) 学級数（単式学級・複式学級・特別支援学級を含む）

（単位：学級）

地区	市町村	小学校*1		中学校*2	
		H22	R4	H22	R4
気仙	大船渡市	108	97	51	32
	陸前高田市	73	54	32	17
	住田町	13	13	8	9
気仙地区計 ①		194	164	91	58
釜石	釜石市	90	75	39	36
	大槌町*	41	23	16	11
釜石地区計 ②		131	98	55	47
宮古	宮古市	174	118	72	59
	山田町	58	30	22	12
	岩泉町	53	27	21	15
	田野畑村	8	8	5	4
宮古地区計 ③		293	183	120	90
沿岸広域振興圏(①+②+③)		618	445	266	195
岩手県		3,322	2,961	1,420	1,324

※学校一覧

*1 小学校学級数には、義務教育学校前期（1～6学年）を含む

*2 中学校学級数には、義務教育学校後期（7～9学年）を含む

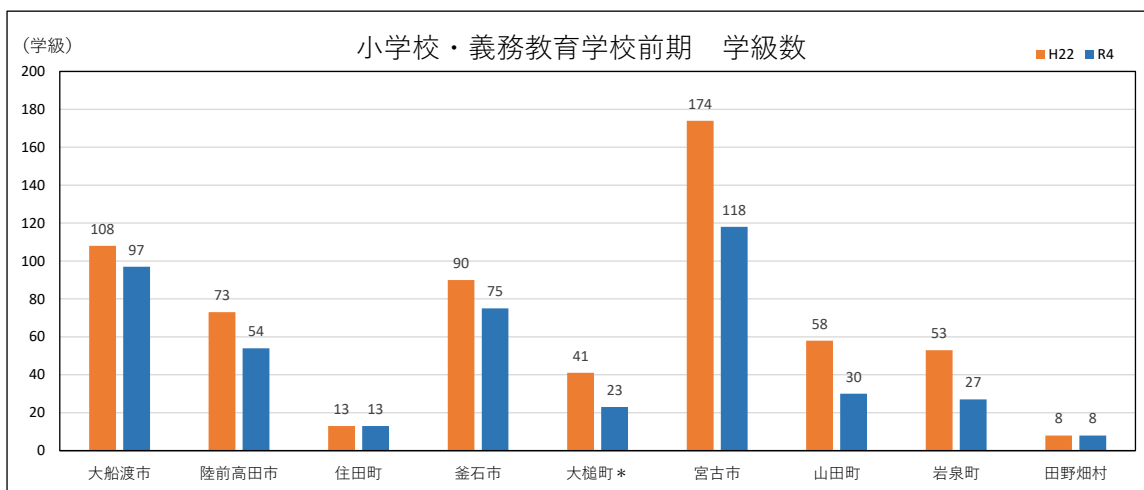

※学校一覧

*大槌町の小学校学級数には、義務教育学校前期（1～6学年）を含む

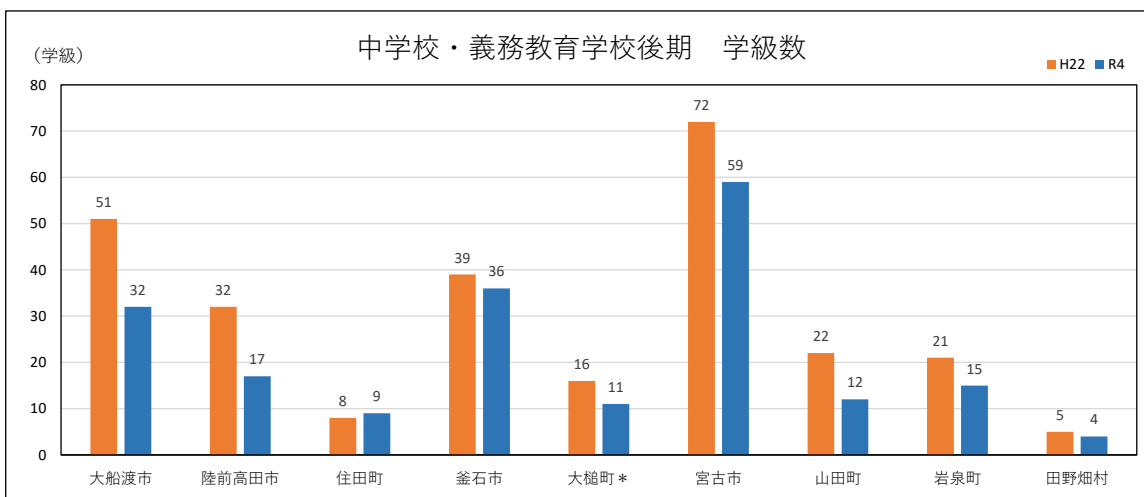

※学校一覧

*大槌町の中学校学級数には、義務教育学校後期（7～9学年）を含む

(3) 児童・生徒数

(単位：人)

地区	市町村	小学校*1		中学校*2	
		H22	R4	H22	R4
気仙	大船渡市	2,044	1,375	1,230	719
	陸前高田市	1,202	627	675	374
	住田町	251	142	123	97
気仙地区計 ①		3,497	2,144	2,028	1,190
釜石	釜石市	1,927	1,170	996	674
	大槌町*	768	480	449	234
釜石地区計 ②		2,695	1,650	1,445	908
宮古	宮古市	3,071	1,964	1,731	1,099
	山田町	1,028	550	627	319
	岩泉町	493	300	261	158
	田野畑村	189	131	121	79
宮古地区計 ③		4,781	2,945	2,740	1,655
沿岸広域振興圏(①+②+③)		10,973	6,739	6,213	3,753
岩手県		71,133	54,178	37,542	29,167

※学校一覧

*1 小学校児童数には、義務教育学校前期（1～6学年）を含む

*2 中学校生徒数には、義務教育学校後期（7～9学年）を含む

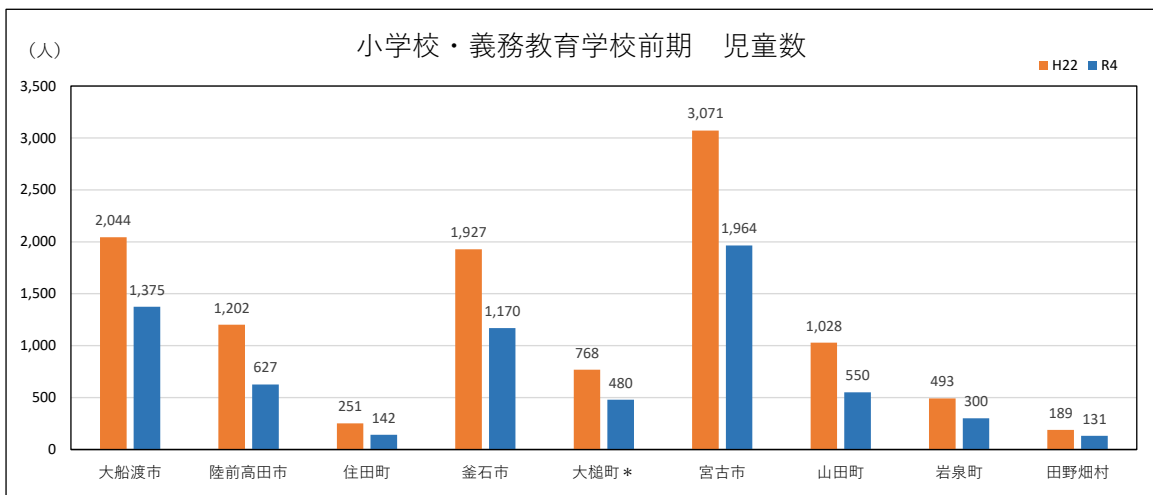

※学校一覧

*大槌町の小学校児童数には、義務教育学校前期（1～6学年）を含む

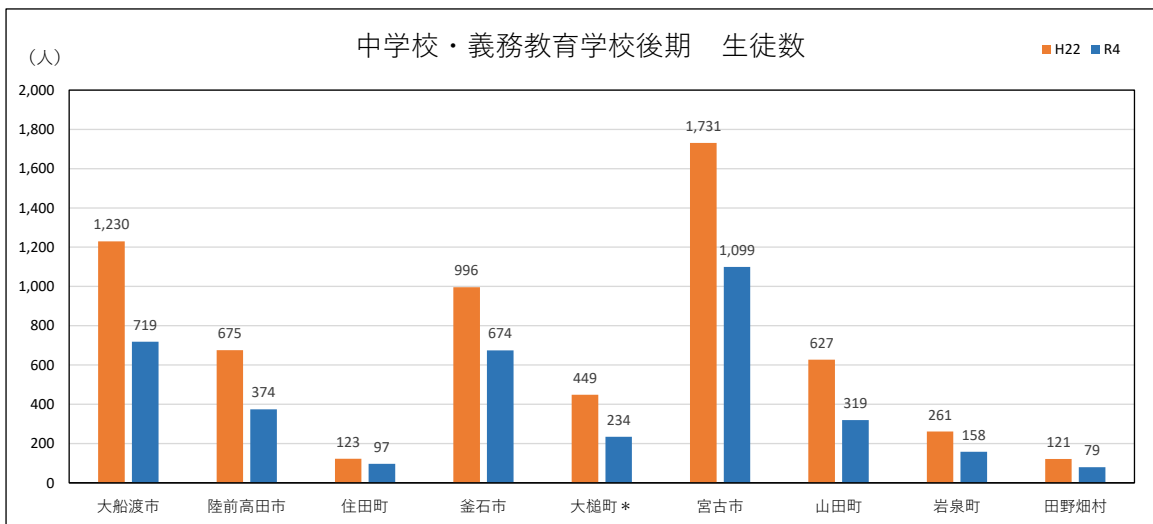

※学校一覧

*大槌町の中学校生徒数には、義務教育学校後期（7～9学年）を含む

(4) 特別支援学校（県立）

地区	市町村	(単位：校)		(単位：学級)		(単位：人)	
		学校数		学級数*		児童・生徒数*	
		H22	R4	H22	R4	H22	R4
気仙	大船渡市	1	1	24	17	110	57
釜石	釜石市	1	1	22	24	74	67
宮古	宮古市	1	1	20	19	81	72
沿岸広域振興圏		3	3	66	60	265	196
岩手県		14	15	369	404	1,451	1,399

※学校一覧

* 小学部・中学部・高等部の合計

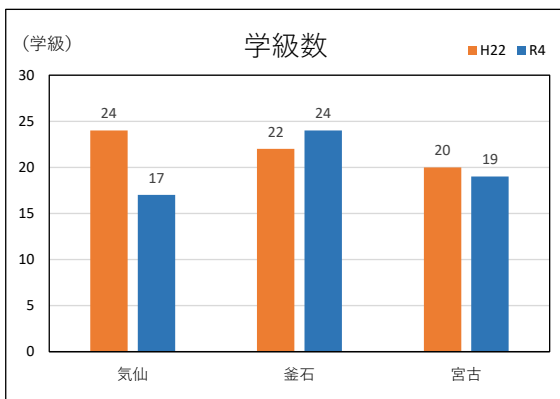

※学校一覧

* 小学部・中学部・高等部の合計

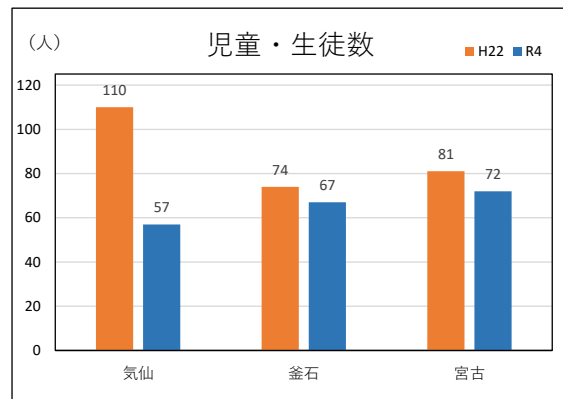

※学校一覧

* 小学部・中学部・高等部の合計