別添１　　本人（代表者等）が提出する見積書の押印を省略する場合

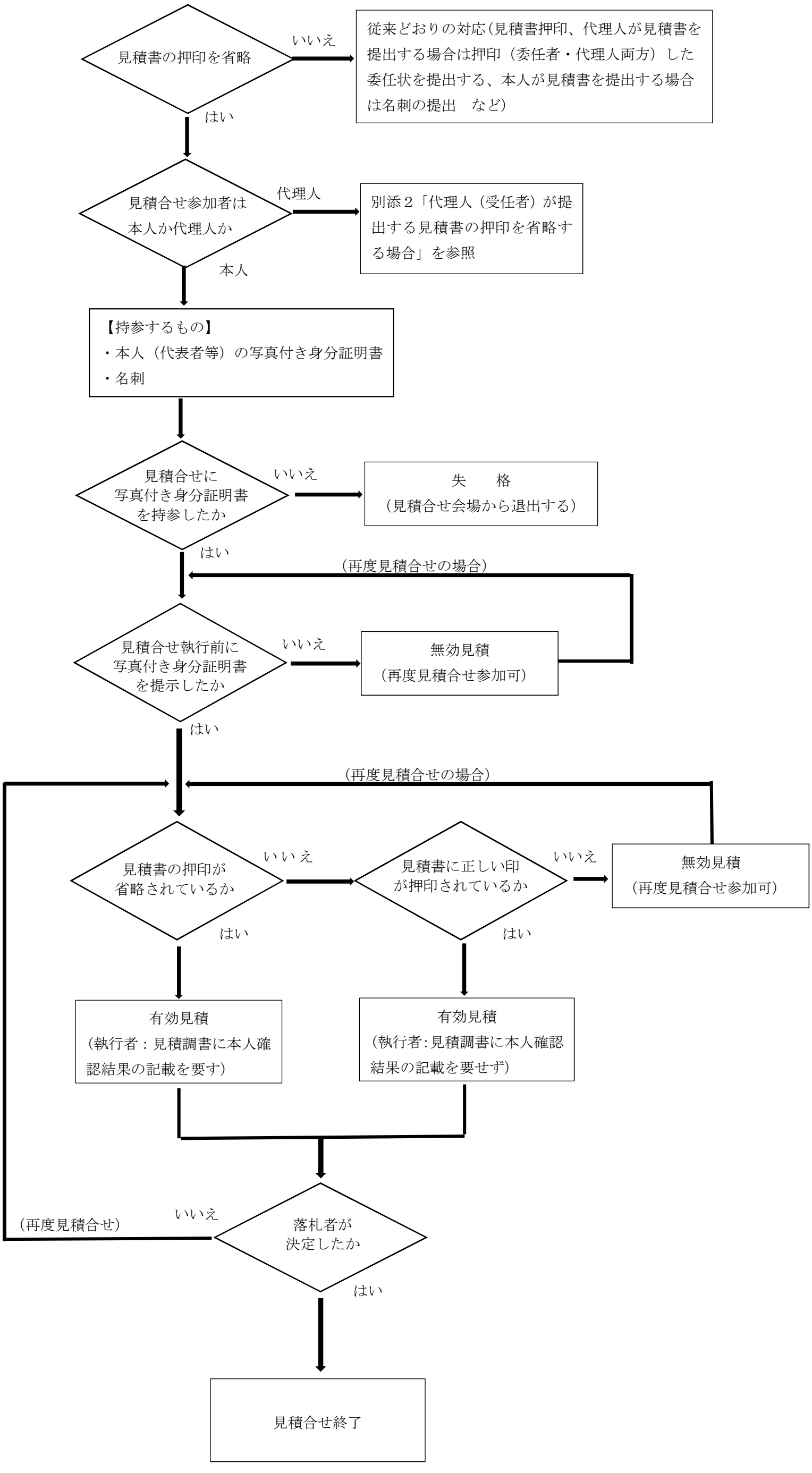
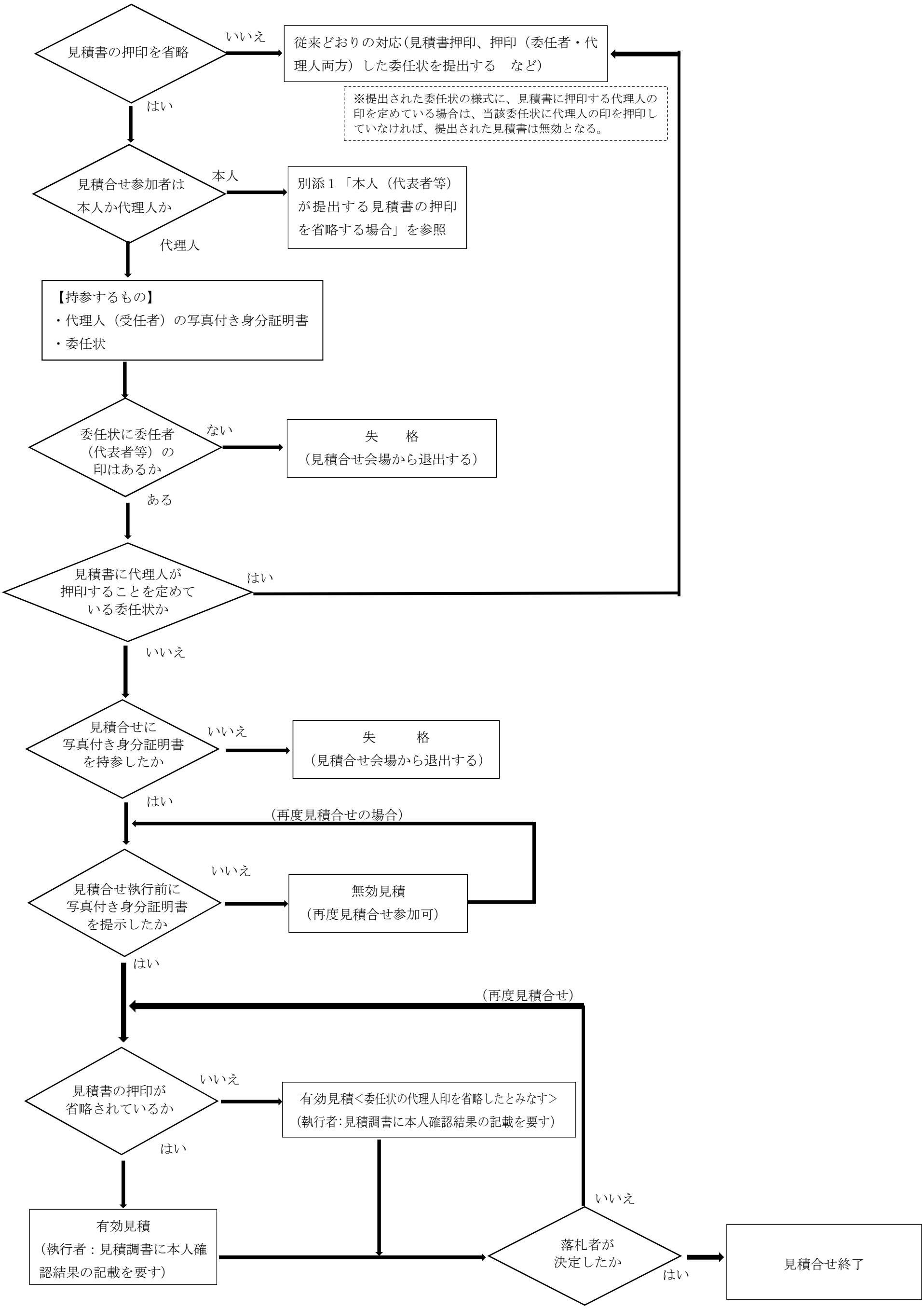
別添２　　代理人（受任者）が提出する見積書の押印を省略する場合