

# 令和4年度第1回岩手県県営建設工事入札契約適正化委員会

日 時：令和4年7月22日（金）  
午後2時～

場 所：岩手県公会堂 26 号室

## 次 第

### 1 開 会

### 2 挨拶

### 3 議 事

- (1) 委員長の互選について
- (2) 職務代理者の指名について
- (3) 部会員の指名について
- (4) 県営建設工事に係る入札及び契約手続の運用状況等について
  - ア 入札方式別発注工事の状況について〔資料No.1～4〕
  - イ 指名停止等の措置状況について〔資料No.5〕
- (5) 抽出工事に関する競争入札参加資格の設定方法等について
  - 県営建設工事の入札制度・総合評価落札方式条件付一般競争入札の概要〔資料No.6〕
  - ア 抽出工事一覧表〔資料No.7〕
  - イ 都市計画道路荒瀬上田面線岩谷橋上部工（2期）工事〔資料No.8〕
  - ウ 早池峰ダム堰堤改良（取水放流設備機側操作盤更新ほか）工事〔資料No.9〕
  - エ 農地中間管理機構関連農地整備事業曲田地区第1号工事〔資料No.10〕
  - オ 山岸一丁目地区急傾斜地崩壊対策（その2）工事〔資料No.11〕
- (6) 県営建設工事に係る入札の取りやめ状況及び落札率について
  - ア 入札の取りやめ状況〔資料No.12〕
  - イ 県営建設工事入札方式別落札率データ〔資料No.13〕
- (7) 総合評価落札方式の評価項目等の見直しについて〔資料No.14〕
- (8) 低入札価格調査基準価格の見直しについて〔資料No.15〕

### 4 その他

### 5 閉 会

## 岩手県営建設工事入札契約適正化委員会委員名簿

任期：令和3年12月12日～令和5年12月11日

氏名	所属等	備考
阿部 瑛子	いわぎんリサーチ&コンサルティング(株) サブマネージャー	
田村 賢一	北光監査法人 代表社員 公認会計士	
松林 由里子	岩手大学理工学部 助教	
望月 敦允	岩手弁護士会 弁護士	
役重 眞喜子	岩手県立大学総合政策学部 准教授	
吉田 敏恵	岩手県生活協同組合連合会 専務理事	
雷 哲也	(一社)岩手県建築士会 理事 一級建築士	

(五十音順、敬称略)

令和4年度第1回 岩手県県営建設工事入札契約適正化委員会 県側出席者

部局等	所 属	職	氏 名
県土整備部	建設技術振興課	主任主査	根 城 佳 延
盛岡広域振興局	盛岡) 経営企画部	主幹兼経理課長	山 田 昭 人
	盛岡) 土木部	河川砂防課長	千 葉 幸 司
	盛岡審査指導監	主幹兼特命課長	新 田 富士男
県南広域振興局 (本局)	奥州審査指導監	特命参事兼審査指導監	高 橋 栄 治
県南広域振興局 (花巻地区)	花巻審査指導監	主幹兼特命課長	小 野 演 彦
	花巻土木センター	主任	中 沢 尚 樹
県南広域振興局 (一関地区)	一関審査指導監	特命課長	竹 場 公 子
	一関農村整備センター	農村環境課長	菅 原 憲 哉
沿岸広域振興局 (本局)	釜石審査指導監	審査指導監	千 葉 三 男
沿岸広域振興局 (宮古地区)	宮古審査指導監	特命課長	松 澤 一 志
沿岸広域振興局 (大船渡地区)	大船渡審査指導監	審査指導監	長谷川 英 治
県北広域振興局 (本局)	久慈審査指導監	審査指導監	高 橋 耕 哉
県北広域振興局 (二戸地区)	二戸審査指導監	審査指導監	清 藤 正 彦
	二戸土木センター	道路整備課長	長谷川 悌 生
医療局	経営管理課	総務担当課長	青 木 康 繁
		主事	小野寺 聖 河
企業局	経営総務室	予算経理担当課長	菊 地 教 文
		主任主査	徳 田 松 男
出納局 (事務局)	総務課	会計管理者兼出納局長	木 村 久
		副局長兼総務課総括課長	宮 昌 隆
		特命参事兼入札課長	安 倍 均
		主任主査	長 岩 亜 紀
		主任主査	川 崎 努

岩手県県営建設工事入札契約適正化委員会配布資料一覧

資料No.	資 料 名
1-1	発注工事総括表（R 3. 4. 1～R 3. 9. 30）
1-2	発注工事総括表（R 3. 10. 1～R 4. 3. 31）
2-1	入札方式別発注工事一覧表（普通会計）（R 3. 4. 1～R 3. 9. 30）
2-2	入札方式別発注工事一覧表（普通会計）（R 3. 10. 1～R 4. 3. 31）
3-1	入札方式別発注工事一覧表（特別会計：医療局）（R 3. 4. 1～R 3. 9. 30）
3-2	入札方式別発注工事一覧表（特別会計：医療局）（R 3. 10. 1～R 4. 3. 31）
4-1	入札方式別発注工事一覧表（特別会計：企業局）（R 3. 4. 1～R 3. 9. 30）
4-2	入札方式別発注工事一覧表（特別会計：企業局）（R 3. 10. 1～R 4. 3. 31）
5-1	指名停止等の措置状況一覧表（R 3. 4. 1～R 3. 9. 30）
5-2	指名停止等の措置状況一覧表（R 3. 10. 1～R 4. 3. 31）
6-1	県営建設工事の入札制度について
6-2	総合評価落札方式条件付一般競争入札の概要
7	抽出工事一覧表
8	抽出事案説明書及び附属資料 （都市計画道路荒瀬上田面線岩谷橋上部工（2期）工事）
9	抽出事案説明書及び附属資料 （早池峰ダム堰堤改良（取水放流設備機側操作盤更新ほか）工事）
10	抽出事案説明書及び附属資料 （農地中間管理機構関連農地整備事業曲田地区第1号工事）
11	抽出事案説明書及び附属資料 （山岸一丁目地区急傾斜地崩壊対策（その2）工事）
12	入札の取りやめ状況について（普通会計）
13-1	県営建設工事入札方式別落札率データ（普通会計）
13-2	県営建設工事入札方式別落札率データ（特別会計：医療局）
13-3	県営建設工事入札方式別落札率データ（特別会計：企業局）
14	総合評価落札方式の評価項目等の見直しについて
15	低入札価格調査基準価格の見直しについて

## 発注工事総括表

【普通会計】

(期間 令和3年4月1日～令和3年9月30日)

入札方式	件数	当初契約額 (税抜) (千円)	(備考) 前年同期		
			件数	当初契約額 (税抜) 千円	
総 数	震災復旧・ 復興工事	21	1,450,825	59	7,221,463
	その他工事	505	32,010,743	451	25,933,176
	計	526	33,461,568	510	33,154,639
(内訳)					
(1) 一般競争入札	震災復旧・ 復興工事	0	0	0	0
	その他工事	0	0	1	2,478,250
	計	0	0	1	2,478,250
(2) 条件付一般競争入札 (予定価格1億円以上)	震災復旧・ 復興工事	7	957,938	30	5,531,636
	その他工事	131	20,860,391	84	13,663,862
	計	138	21,818,329	114	19,195,498
(3) 条件付一般競争入札 (予定価格1億円未満)	震災復旧・ 復興工事	9	231,142	21	1,030,527
	その他工事	329	9,222,355	319	8,141,778
	計	338	9,453,497	340	9,172,305
(4) 随意契約	震災復旧・ 復興工事	5	261,745	8	659,300
	その他工事	45	1,927,997	47	1,649,286
	計	50	2,189,742	55	2,308,586

(注) 設計額250万円以下のものは含まない。

## 発注工事総括表

【特別会計（医療局）】

（期間 令和3年4月1日～令和3年9月30日）

入札方式		件数	当初契約額 (税抜) (千円)	(備考) 前年同期	
				件数	当初契約額 (税抜) 千円
総 数	震災復旧・ 復興工事	0	0	0	0
	その他工事	3	54,420	8	265,896
	計	3	54,420	8	265,896
(内訳)					
(1) 一般競争入札	震災復旧・ 復興工事	0	0	0	0
	その他工事	0	0	0	0
	計	0	0	0	0
(2) 条件付一般競争入札 (予定価格1億円以上)	震災復旧・ 復興工事	0	0	0	0
	その他工事	0	0	0	0
	計	0	0	0	0
(3) 条件付一般競争入札 (予定価格1億円未満)	震災復旧・ 復興工事	0	0	0	0
	その他工事	2	34,410	8	265,896
	計	2	34,410	8	265,896
(4) 随意契約	震災復旧・ 復興工事	0	0	0	0
	その他工事	1	20,010	0	0
	計	1	20,010	0	0

(注) 設計額250万円以下のものは含まない。

## 発注工事総括表

【特別会計（企業局）】

（期間 令和3年4月1日～令和3年9月30日）

入札方式		件数	当初契約額 (税抜) (千円)	(備考) 前年同期	
				件数	当初契約額 (税抜) 千円
総 数	震災復旧・ 復興工事	0	0	0	0
	その他工事	33	1,656,031	26	1,179,043
	計	33	1,656,031	26	1,179,043
(内訳)					
(1) 一般競争入札	震災復旧・ 復興工事	0	0	0	0
	その他工事	0	0	0	0
	計	0	0	0	0
(2) 条件付一般競争入札 (予定価格1億円以上)	震災復旧・ 復興工事	0	0	0	0
	その他工事	3	1,121,300	4	831,850
	計	3	1,121,300	4	831,850
(3) 条件付一般競争入札 (予定価格1億円未満)	震災復旧・ 復興工事	0	0	0	0
	その他工事	21	376,021	17	323,243
	計	21	376,021	17	323,243
(4) 随意契約	震災復旧・ 復興工事	0	0	0	0
	その他工事	9	158,710	5	23,950
	計	9	158,710	5	23,950

(注) 設計額250万円以下のものは含まない。

## 発注工事総括表

【普通会計】

(期間 令和3年10月1日～令和4年3月31日)

入札方式	件数	当初契約額 (税抜) (千円)	(備考) 前年同期		
			件数	当初契約額 (税抜) 千円	
総 数	震災復旧・ 復興工事	17	919,541	57	5,935,390
	その他工事	387	19,736,195	556	38,501,341
	計	404	20,655,736	613	44,436,731
(内訳)					
(1) 一般競争入札	震災復旧・ 復興工事	0	0	0	0
	その他工事	0	0	1	2,625,303
	計	0	0	1	2,625,303
(2) 条件付一般競争入札 (予定価格1億円以上)	震災復旧・ 復興工事	2	448,101	24	4,253,747
	その他工事	60	11,171,978	96	20,846,838
	計	62	11,620,079	120	25,100,585
(3) 条件付一般競争入札 (予定価格1億円未満)	震災復旧・ 復興工事	4	215,880	20	864,793
	その他工事	288	7,049,982	358	10,783,442
	計	292	7,265,862	378	11,648,235
(4) 随意契約	震災復旧・ 復興工事	11	255,560	13	816,850
	その他工事	39	1,514,235	101	4,245,758
	計	50	1,769,795	114	5,062,608

(注) 設計額250万円以下のものは含まない。



## 発注工事総括表

【特別会計（医療局）】

(期間 令和3年10月1日～令和4年3月31日)

入札方式		件数	当初契約額 (税抜) (千円)	前年同期	
				件数	当初契約額 (税抜) 千円
総数	震災復旧・復興工事	0	0	0	0
	その他工事	18	1,008,863	16	962,642
	計	18	1,008,863	16	962,642
(内訳)					
(1) 一般競争入札	震災復旧・復興工事	0	0	0	0
	その他工事	0	0	0	0
	計	0	0	0	0
(2) 条件付一般競争入札 (予定価格1億円以上)	震災復旧・復興工事	0	0	0	0
	その他工事	5	671,660	2	379,302
	計	5	671,660	2	379,302
(3) 条件付一般競争入札 (予定価格1億円未満)	震災復旧・復興工事	0	0	0	0
	その他工事	13	337,203	14	583,340
	計	13	337,203	14	583,340
(4) 随意契約	震災復旧・復興工事	0	0	0	0
	その他工事	0	0	0	0
	計	0	0	0	0

## 発注工事総括表

【特別会計（企業局）】

（期間 令和3年10月1日～令和4年3月31日）

入札方式		件数	当初契約額 (税抜) (千円)	前年同期	
				件数	当初契約額 (税抜) 千円
総数	震災復旧・復興工事	0	0	0	0
	その他工事	17	3,333,895	18	6,706,439
	計	17	3,333,895	18	6,706,439
(内訳)					
(1) 一般競争入札	震災復旧・復興工事	0	0	0	0
	その他工事	0	0	0	0
	計	0	0	0	0
(2) 条件付一般競争入札 (予定価格1億円以上)	震災復旧・復興工事	0	0	0	0
	その他工事	3	805,417	3	2,123,163
	計	3	805,417	3	2,123,163
(3) 条件付一般競争入札 (予定価格1億円未満)	震災復旧・復興工事	0	0	0	0
	その他工事	10	161,978	6	120,698
	計	10	161,978	6	120,698
(4) 随意契約	震災復旧・復興工事	0	0	0	0
	その他工事	4	2,366,500	9	4,462,578
	計	4	2,366,500	9	4,462,578

## 入札方式別発注工事一覧表

普通会計:条件付一般競争入札(1億円以上)

(期間 令和3年4月1日～令和3年9月30日)

番号	工事名	業種・等級	予定価格 (税抜) (円)	当初契約金額 (税抜) (円)	落札率	契約の相手方	工事担当	応札 者数	総合 評価	震災 復旧 復興	備考
1	県庁舎電話交換設備更新工事	通信設備 工事	172,900,000	159,930,000	92.49%	北日本通信(株)	管財課	1	簡易 2型		
2	旧松尾鉱山坑道(3m坑)本坑 及び分岐坑道埋戻し工事	土木工事 A	421,133,000	369,900,000	87.83%	岩手建設工業(株)	環境保全課	6			低入札
3	みたけの杜新築(建築)工事	建築一式 工事 A	525,200,000	489,600,000	93.22%	中亀建設(株)	障がい保 健福	7	簡易 2型		
4	みたけの杜新築(機械設備)工 事	管設備工 事 A	217,700,000	202,930,000	93.21%	(株)トライス	障がい保 健福	6	簡易 2型		低入札 あり
5	みたけの杜新築(電気設備)工 事	電気設備 工事 A	159,900,000	147,299,000	92.11%	新興電気(株)	障がい保 健福	9	簡易 2型		低入札
6	宮古市グリーンピア三陸みやこ グラウンド土木復旧工事	土木工事 A	260,971,000	226,300,000	86.71%	長沢産業(株)	建築住宅 課	25		該当	低入札
7	陸前高田市小友町オートキャン プ場モビリアほか土木復旧工事	土木工事 A	95,125,000	81,187,000	85.34%	(株)佐藤組	建築住宅 課	19		該当	低入札
8	集中式交通信号制御機更新等 工事No.21	通信設備 工事	116,300,000	116,000,000	99.74%	南部電気工事(株)	交通規制 課	1	簡易 2型		
9	岩手県立伊保内高等学校校舎 解体ほか工事	建築一式 工事 A	98,160,000	90,700,000	92.40%	(株)丹野組	教育企画 室	6	簡易 2型		低入札 あり
10	岩手県立釜石祥雲支援学校グ ラウンド整備工事	舗装工事 A	95,163,000	85,400,000	89.74%	(株)山長建設	教育企画 室	7	簡易 2型		低入札 あり
11	岩手県立総合教育センター管 理棟ほかエアコン改修(機械設 備)工事	管設備工 事 A	118,300,000	109,260,000	92.35%	三和設備工業(株)	学校教育 室	5	簡易 2型		低入札 あり
12	主要地方道盛岡和賀線南伝法 寺地区舗装補修工事	舗装工事 A	194,560,000	169,100,000	86.91%	(株)伊藤組	盛岡土木 部	8	簡易 2型		低入札
13	一般国道106号区界トンネル照 明更新工事	電気設備 工事 A	106,285,000	95,610,000	89.95%	新興電気(株)	盛岡土木 部	7	簡易 2型		低入札 あり
14	主要地方道盛岡横手線新田町 跨線橋橋梁補修工事	土木工事 A	291,813,000	262,500,000	89.95%	(株)タカヤ	盛岡土木 部	6	簡易 2型		
15	一般国道456号ほか犬吠森地区 ほか舗装補修工事	舗装工事 A	169,876,000	152,800,000	89.94%	岩手建工(株)	盛岡土木 部	7	簡易 2型		
16	一般国道455号ほか藪川地区ほ か舗装補修工事	舗装工事 A	199,173,000	179,450,000	90.09%	岩手建工(株)	盛岡土木 部	5	簡易 2型		
17	一般国道396号ほか乙部地区ほ か舗装補修工事	舗装工事 A	206,128,000	184,998,000	89.74%	(株)伊藤組	盛岡土木 部	4	簡易 2型		低入札
18	主要地方道盛岡横手線南畑地 区舗装補修工事	舗装工事 A	181,536,000	163,300,000	89.95%	(株)中村建設	盛岡土木 部	7	簡易 2型		低入札 あり
19	一般国道106号築川地区ほか舗 装補修工事	舗装工事 A	268,051,000	242,000,000	90.28%	岩手建工(株)	盛岡土木 部	3	簡易 2型		低入札 あり
20	主要地方道上米内湯沢線都南 大橋橋梁補修工事	土木工事 A	191,341,000	171,170,000	89.45%	岩手建工(株)	盛岡土木 部	15	簡易 2型		低入札 あり
21	一級河川松川筋川崎地区河川 改修その4工事	土木工事 A	134,614,000	121,300,000	90.10%	(株)遠忠	盛岡土木 部	4	簡易 2型		
22	一級河川木賊川筋穴口地区遊 水地洪水吐基礎その2工事	土木工事 A	237,312,000	215,500,000	90.80%	(株)水清建設	盛岡土木 部	3	簡易 1型		
23	中山間地域総合整備事業江刈 地区第19号工事	土木工事 A	112,010,000	100,800,000	89.99%	(株)ビルド遠藤	盛岡農村 整備	7	簡易 2型		
24	農地整備事業(通作条件整備) 巻堀2期地区第6号工事	プレスト レスト・コン クリート工事	205,257,000	186,000,000	90.61%	(株)ピーエス三菱	盛岡農村 整備	6	簡易 1型		
25	水利施設等保全高度化事業松 川大堰地区第2号工事	土木工事 A	118,424,000	106,500,000	89.93%	昭栄建設(株)	盛岡農村 整備	4	簡易 2型		
26	基幹水利施設ストックマネジメ ント事業岩手7期地区後藤川温 水路第2号工事	土木工事 A	109,433,000	98,500,000	90.00%	(株)タカヤ	盛岡農村 整備	4	簡易 2型		
27	農村災害対策整備事業岩手山 麓地区第13号(北部幹線)工事	土木工事 A	101,845,000	91,500,000	89.84%	ACサカモト(株)	盛岡農村 整備	6	簡易 2型		

普通会計:条件付一般競争入札(1億円以上)

(期間 令和3年4月1日~令和3年9月30日)

番号	工事名	業種・等級	予定価格 (税抜) (円)	当初契約金額 (税抜) (円)	落札率	契約の相手方	工事担当	応札 者数	総合 評価	震災 復旧 復興	備考
28	農村災害対策整備事業岩手山麓地区第11号(北部幹線)工事	土木工事 A	121,042,000	108,950,000	90.01%	昭栄建設(株)	盛岡農村整備	5	簡易2型		
29	農地整備事業(経営体育成型)星山・犬吠森地区第14号工事	土木工事 A	144,899,000	130,883,000	90.32%	菱和建设(株)	盛岡農村整備	4	簡易2型		低入札
30	農地整備事業(経営体育成型)星山・犬吠森地区第13号工事	土木工事 A	113,345,000	101,857,000	89.86%	菱和建设(株)	盛岡農村整備	4	簡易2型		
31	一般県道岩手大更線ほか大更地区ほか道路舗装補修工事	舗装工事 A	113,253,000	101,377,000	89.51%	(株)遠忠	岩手土木セン	9	簡易2型		低入札あり
32	一般国道282号ほか赤川橋地区ほか舗装補修工事	舗装工事 A	160,622,000	144,700,000	90.08%	岡崎建設(株)	岩手土木セン	9	簡易2型		低入札あり
33	主要地方道岩手平館線ほか土川地区ほか道路舗装補修工事	舗装工事 A	152,596,000	136,920,000	89.72%	ACサカモト(株)	岩手土木セン	10	簡易2型		低入札
34	一般国道282号小屋の沢地区ほか舗装補修工事	舗装工事 A	257,245,000	232,080,000	90.21%	藤根建設(株)	岩手土木セン	9	簡易2型		低入札あり
35	一般国道282号佐比内地区道路改良工事	土木工事 A	166,180,000	149,200,000	89.78%	(株)高光建設	岩手土木セン	3	簡易2型		
36	一般国道283号土沢地区ほか舗装補修工事	舗装工事 A	217,674,000	187,250,000	86.02%	(株)たかしん興業	花巻土木セン	16	簡易2型		低入札
37	主要地方道盛岡和賀線狼沢地区ほか舗装補修工事	舗装工事 A	169,411,000	150,880,000	89.06%	成和建设(株)	花巻土木セン	19	簡易2型		低入札
38	一般国道456号五大堂地区舗装補修工事	舗装工事 A	155,958,000	140,297,800	89.95%	(株)たかしん興業	花巻土木セン	19	簡易2型		低入札あり
39	一般国道456号新堀地区舗装補修(その2)工事	舗装工事 A	154,430,000	138,000,000	89.36%	成和建设(株)	花巻土木セン	18	簡易2型		低入札
40	経営体育成基盤整備事業大沢地区第3号工事	土木工事 A	112,887,000	102,700,000	90.97%	(有)新江建設	北上農村整備	1	簡易2型		
41	早池峰ダム堰堤改良(高圧受変電設備更新)工事	電気設備工事 A	92,657,000	88,160,000	95.14%	北日本通信(株)	花巻土木セン	3	簡易2型		低入札あり
42	早池峰ダム堰堤改良(取水放流設備機側操作盤更新ほか)工事	通信設備工事	300,225,000	288,450,000	96.07%	(株)有電社	花巻土木セン	2	簡易2型		
43	花巻空港場周柵更新(その2)工事	土木工事 A	175,943,000	159,000,000	90.37%	(株)山下組	花巻空港事務	4	簡易2型		低入札あり
44	一般国道107号杉名畑地区道路災害復旧(2災46号)工事	土木工事 A	91,146,000	81,715,000	89.65%	(株)小田島組	北上土木セン	5	簡易2型		低入札あり
45	一般国道107号平和橋橋梁補修工事	土木工事 A	261,827,000	233,980,000	89.36%	千田工業(株)	北上土木セン	9	簡易2型		低入札
46	一般国道107号ほか川尻地区ほか舗装補修工事	舗装工事 A	105,125,000	94,090,000	89.50%	(株)小田島組	北上土木セン	6	簡易2型		低入札あり
47	一般国道107号ほか藤根地区ほか舗装補修工事	舗装工事 A	102,746,000	91,687,000	89.23%	(株)小原建設	北上土木セン	9	簡易2型		低入札あり
48	一般国道107号江釣子地区舗装補修工事	舗装工事 A	116,044,000	103,848,928	89.49%	(株)小田島組	北上土木セン	9	簡易2型		低入札あり
49	主要地方道花巻平泉線ほか岩崎地区ほか舗装補修工事	舗装工事 A	99,167,000	88,489,000	89.23%	(株)小田島組	北上土木セン	9	簡易2型		低入札あり
50	主要地方道一関北上線ほか立花地区ほか舗装補修工事	舗装工事 A	98,404,000	87,840,000	89.26%	千田工業(株)	北上土木セン	9	簡易2型		低入札あり
51	一般国道107号ほか口内町地区ほか舗装補修工事	舗装工事 A	119,785,000	107,100,900	89.41%	(株)佐藤組	北上土木セン	9	簡易2型		低入札あり
52	農地中間管理機構関連農地整備事業平良木地区第1号工事	土木工事 A	264,264,000	251,000,000	94.98%	(株)佐藤組	北上農村整備	2	簡易2型		
53	農村地域防災減災事業後藤・横川目地区第4号工事	土木工事 A	126,630,000	114,213,090	90.19%	岩手建設工業(株)	北上農村整備	4	簡易2型		低入札
54	一般国道107号下鱒沢地区道路法面補修(その3)工事	法面処理工事	137,961,000	124,000,000	89.88%	(株)かばら	遠野土木セン	7	簡易2型		低入札あり

普通会計:条件付一般競争入札(1億円以上)

(期間 令和3年4月1日～令和3年9月30日)

番号	工事名	業種・等級	予定価格 (税抜) (円)	当初契約金額 (税抜) (円)	落札率	契約の相手方	工事担当	応札 者数	総合 評価	震災 復興	備考
55	一般国道396号上綾織地区ほか 道路舗装補修工事	舗装工事 A	145,483,000	130,600,000	89.76%	(株)かばら	遠野土木 セン	10	簡易 2型		低入札 あり
56	一般国道283号新里地区道路舗 装補修(その2)工事	舗装工事 A	197,250,000	177,686,000	90.08%	遠野建設工業(株)	遠野土木 セン	11	簡易 2型		低入札 あり
57	一般国道340号土淵地区ほか道 路舗装補修工事	舗装工事 A	144,469,000	129,600,000	89.70%	(株)かばら	遠野土木 セン	10	簡易 2型		低入札 あり
58	一般県道岩明岩谷堂線藤里地 区歩道設置(その5)工事	土木工事 A	94,073,000	84,124,800	89.42%	(株)鈴健	県南土木 部	5	簡易 2型		低入札 あり
59	一般県道玉里梁川線新田前地 区舗装補修工事	舗装工事 A	92,724,000	83,600,000	90.16%	高惣建設(株)	県南土木 部	6	簡易 2型		
60	一般県道前沢北上線ほか六原 地区ほか舗装補修工事	舗装工事 A	286,728,000	270,000,000	94.16%	岩手ニチレキ(株)	県南土木 部	4	簡易 2型		
61	一般県道衣川水沢線ほか佐倉 河地区ほか舗装補修工事	舗装工事 A	104,118,000	93,100,000	89.41%	工藤建設(株)	県南土木 部	8	簡易 2型		
62	一般国道397号ほか台町地区 ほか舗装補修工事	舗装工事 A	206,316,000	186,100,000	90.20%	(株)横沢工業所	県南土木 部	7	簡易 2型		
63	一般国道343号ほか正法寺地 区ほか舗装補修工事	舗装工事 A	199,635,000	187,600,000	93.97%	協友建設(株)	県南土木 部	5	簡易 2型		
64	一般県道西根佐倉河線多間坊 橋架替(その2)工事	土木工事 A	274,865,000	248,000,000	90.22%	板谷建設(株)	県南土木 部	6	簡易 2型		
65	経営体育成基盤整備事業真城 南地区第5号工事	土木工事 A	204,054,000	184,900,000	90.61%	高惣建設(株)	県南農村 整備	7	簡易 2型		
66	経営体育成基盤整備事業若柳 中部地区第18号工事	土木工事 A	256,215,000	235,800,000	92.03%	(株)横沢工業所	県南農村 整備	7	簡易 2型		
67	経営体育成基盤整備事業若柳 中部地区第17号工事	土木工事 A	234,091,000	216,800,000	92.61%	進栄建設(株)	県南農村 整備	7	簡易 2型		
68	経営体育成基盤整備事業若柳 中部地区第16号工事	土木工事 A	231,836,000	213,000,000	91.87%	(株)横沢工業所	県南農村 整備	7	簡易 2型		
69	中山間地域総合整備事業愛宕 地区第9号工事	土木工事 A	161,933,000	146,500,000	90.46%	(株)船野組	県南農村 整備	3	簡易 2型		
70	経営体育成基盤整備事業小山 中央南地区第3号工事	土木工事 A	153,530,000	138,400,000	90.14%	(株)鈴健	県南農村 整備	7	簡易 2型		
71	農地中間管理機構関連農地整 備事業大森・鳥の海上地区第4 号工事	土木工事 A	109,744,000	98,660,000	89.90%	(株)板宮建設	県南農村 整備	2	簡易 2型		
72	農地中間管理機構関連農地整 備事業大森・鳥の海上地区第3 号工事	土木工事 A	202,502,000	182,925,000	90.33%	(株)横沢工業所	県南農村 整備	2	簡易 2型		
73	主要地方道一関大東線ほか舞 川地区舗装補修工事	舗装工事 A	111,009,000	99,500,000	89.63%	(株)佐々木組	一関土木 セン	15	簡易 2型		
74	一般国道457号老流地区舗装補 修工事	舗装工事 A	104,379,000	93,500,000	89.57%	(株)佐々木組	一関土木 セン	7	簡易 2型		
75	一般国道342号金沢地区舗装補 修工事	舗装工事 A	117,894,000	105,547,000	89.52%	協友建設(株)	一関土木 セン	7	簡易 2型		
76	一般国道342号涌津地区舗装補 修工事	舗装工事 A	131,411,000	118,500,000	90.17%	(株)平野組	一関土木 セン	7	簡易 2型		
77	一般国道342号永井地区舗装補 修工事	舗装工事 A	124,955,000	113,000,000	90.43%	(株)舞石組	一関土木 セン	15	簡易 2型		低入札 あり
78	農地中間管理機構関連農地整 備事業曲田地区第2号工事	土木工事 A	217,431,000	197,209,000	90.69%	(株)近江建設	一関農村 整備	3	簡易 2型		
79	経営体育成基盤整備事業下大 桑地区第1号工事	土木工事 A	139,977,000	126,000,000	90.01%	(株)小田島組	一関農村 整備	5	簡易 2型		
80	経営体育成基盤整備事業小猪 岡地区第5号工事	土木工事 A	226,064,000	211,800,000	93.69%	鈴木工材(株)	一関農村 整備	8	簡易 2型		
81	経営体育成基盤整備事業西黒 沢地区第5号工事	土木工事 A	116,836,000	111,000,000	95.00%	朝田建設(株)	一関農村 整備	5	簡易 2型		

普通会計:条件付一般競争入札(1億円以上)

(期間 令和3年4月1日~令和3年9月30日)

番号	工事名	業種・等級	予定価格 (税抜) (円)	当初契約金額 (税抜) (円)	落札率	契約の相手方	工事担当	応札 者数	総合 評価	震災 復旧 復興	備考
82	経営体育成基盤整備事業西黒沢地区第4号工事	土木工事 A	183,687,000	169,000,000	92.00%	朝田建設(株)	一関農村整備	4	簡易2型		
83	農地中間管理機構関連農地整備事業厳美・滝原ひがし地区第2号工事	土木工事 A	164,542,000	153,000,000	92.98%	(株)佐々木組	一関農村整備	8	簡易2型		
84	農地中間管理機構関連農地整備事業厳美・滝原ひがし地区第1号工事	土木工事 A	192,642,000	179,000,000	92.91%	(株)いわい	一関農村整備	8	簡易2型		
85	主要地方道一関大東線ほか川口地区ほか道路舗装補修工事	舗装工事 A	131,622,000	118,000,000	89.65%	(株)岩淵建設	千厩土木セン	10	簡易2型		低入札あり
86	一般県道藤沢大籠線ほか早道地区ほか道路舗装補修工事	舗装工事 A	121,424,000	108,870,000	89.66%	青柳建設(株)	千厩土木セン	11	簡易2型		低入札あり
87	一般国道456号ほか仁郷地区ほか道路舗装補修工事	舗装工事 A	118,498,000	106,150,000	89.57%	(株)岩淵建設	千厩土木セン	16	簡易2型		低入札あり
88	一般国道284号ほか田畑地区ほか道路舗装補修工事	舗装工事 A	130,934,000	117,400,000	89.66%	(株)小山建設	千厩土木セン	17	簡易2型		低入札あり
89	一般国道284号東小田地区ほか道路舗装補修工事	舗装工事 A	138,481,000	124,250,000	89.72%	(株)小山建設	千厩土木セン	17	簡易2型		
90	高田松原津波復興祈念公園管理事務所新築(建築)工事	建築一式工事 A	150,700,000	131,750,000	87.42%	(株)匠建設	大船渡土木セ	15		該当	低入札
91	経営体育成基盤整備事業金成地区第2号工事	土木工事 A	233,861,000	211,590,152	90.47%	豊島建設(株)	大船渡農林振	2	簡易2型		
92	綾里川ダム堰堤改良(ダム管理用制御処理設備ほか)工事	通信設備工事	211,272,000	210,000,000	99.39%	富士通Japan(株)	大船渡土木セ	1	簡易2型		
93	大船渡港茶屋前地区ふ頭用地照明設備工事	土木工事 A	118,330,000	118,300,000	99.97%	(株)佐賀組	大船渡土木セ	2	簡易2型		
94	一般国道340号ほか柝ヶ沢地区ほか舗装補修工事	舗装工事 A	205,729,000	185,160,000	90.00%	(株)長谷川建設	大船渡土木セ	7	簡易2型		低入札
95	一般国道107号ほか田代屋敷地区ほか舗装補修工事	舗装工事 A	253,243,000	228,500,000	90.22%	(株)明和土木	大船渡土木セ	5	簡易2型		
96	一般国道107号ほか日向地区ほか舗装補修工事	舗装工事 A	204,283,000	184,000,000	90.07%	(株)明和土木	大船渡土木セ	9	簡易2型		低入札あり
97	一般県道釜石住田線中埠地区道路法面对策(災害防除)工事	法面処理工事	142,243,000	127,876,457	89.90%	亘理建設(株)	大船渡土木セ	2	簡易2型		
98	主要地方道大船渡広田陸前高田線ほか船河原地区ほか現道補修工事	舗装工事 A	112,101,000	100,350,000	89.51%	(株)佐賀組	大船渡土木セ	6	簡易2型		低入札あり
99	一般県道丸森権現堂線下船渡地区道路改良舗装その4工事	土木工事 A	151,582,000	136,021,085	89.73%	豊島建設(株)	大船渡土木セ	6	簡易2型	該当	低入札あり
100	一般国道340号葉山恵蘇地区(仮称)1号橋橋梁上部工(床版工)工事	土木工事 A	105,438,000	94,270,000	89.40%	(株)栄組	大船渡土木セ	2	簡易2型	該当	
101	一般国道283号小佐野町地区ほか舗装補修工事	舗装工事 A	211,268,000	182,500,000	86.38%	(株)カネナカ	沿岸土木部	2	簡易2型		低入札
102	尾崎白浜の沢(8)地区砂防堰堤築造工事	土木工事 A	104,972,000	94,500,000	90.02%	(株)山長建設	沿岸土木部	5	簡易2型		低入札あり
103	大槌漁港水産物供給基盤機能保全(沖防波堤ほかその2)工事	土木工事 A	126,459,000	115,000,000	90.93%	(株)山元	沿岸水産部	3	簡易2型		
104	主要地方道久慈岩泉線江川地区ほか道路維持修繕(舗装補修ほか)工事	舗装工事 A	264,506,000	239,500,000	90.54%	熊谷建設(株)	岩泉土木セン	6			低入札あり
105	一般国道455号中家地区道路融雪施設更新工事	電気設備工事 A	329,181,000	305,000,000	92.65%	岩館電気(株)	岩泉土木セン	2	簡易2型		
106	一般国道340号大家地区ほか道路維持修繕(舗装補修ほか)工事	舗装工事 A	229,046,000	206,777,000	90.27%	三好建設(株)	岩泉土木セン	5			
107	主要地方道重茂半島線館市橋橋梁上部工災害復旧(1災193号)工事	プレストレスト・コンクリート工事	144,700,000	130,700,000	90.32%	(株)ピーエス三菱	宮古土木セン	7	簡易2型		
108	二級河川織笠川筋織笠川水門上屋新築工事	建築一式工事 A	105,300,000	96,610,000	91.74%	(株)佐賀組	宮古土木セン	3	簡易2型	該当	

普通会計:条件付一般競争入札(1億円以上)

(期間 令和3年4月1日～令和3年9月30日)

番号	工事名	業種・等級	予定価格 (税抜) (円)	当初契約金額 (税抜) (円)	落札率	契約の相手方	工事担当	応札 者数	総合 評価	震災 復興	備考
109	一般国道106号ほか根市地区ほか舗装補修工事	舗装工事 A	386,012,000	350,390,000	90.77%	三好建設(株)	宮古土木セン	2	簡易 2型		
110	一般国道340号刈屋地区舗装補修工事	舗装工事 A	239,459,000	216,320,000	90.33%	三好建設(株)	宮古土木セン	3	簡易 2型		
111	築地地区急傾斜地崩壊対策工事	法面処理 工事	138,379,000	124,250,000	89.78%	(株)みちのくクリア イズ	宮古土木 セン	2	簡易 1型		
112	森林管理道大沢線(第1工区)改築工事	土木工事 A	91,035,000	81,800,000	89.85%	熊谷建設(株)	宮古林務 室	4	簡易 2型		
113	一般県道大川松草線本町～大広地区道路改良(その4)工事	土木工事 A	93,584,000	85,800,000	91.68%	高德建設(株)	岩泉土木 セン	3	簡易 2型		
114	二級河川小本川筋泉橋河川激甚災害対策特別緊急事業(橋梁上部工)工事	プレスト レスト・コンク リート工事	244,451,000	221,500,000	90.61%	オリエンタル白石 (株)	岩泉土木 セン	6	簡易 2型		
115	二級河川小本川筋乙茂地区河川激甚災害対策特別緊急(河道掘削)その3工事	土木工事 A	426,695,000	389,800,000	91.35%	県北緑化(株)	岩泉土木 セン	7	簡易 2型		低入札 あり
116	二級河川長内川筋長内地区河川激甚災害対策特別緊急事業(水門機械設備)工事	機械設備 工事	102,846,000	95,700,000	93.05%	北日本機械(株)	岩泉土木 セン	2	簡易 2型		
117	二級河川長内川筋長内地区河川激甚災害対策特別緊急事業(水門土木)工事	土木工事 A	212,201,000	191,800,000	90.38%	宮城建設(株)	岩泉土木 セン	3	簡易 1型	該当	
118	主要地方道八戸大野線ほか大野地区ほか道路舗装補修工事	舗装工事 A	254,357,000	233,000,000	91.60%	宮城建設(株)	県北土木 部	5	簡易 2型		
119	主要地方道久慈岩泉線ほか小久慈地区ほか舗装補修工事	舗装工事 A	282,371,000	255,000,000	90.30%	兼田建設(株)	県北土木 部	6	簡易 2型		低入札 あり
120	主要地方道一戸山形線ほか川井地区ほか道路舗装補修工事	舗装工事 A	197,352,000	180,000,000	91.20%	宮城建設(株)	県北土木 部	6	簡易 2型		
121	久慈港諏訪下地区一4.5m岸壁老朽化対策工事	土木工事 A	293,789,000	283,000,000	96.32%	宮城建設(株)	県北土木 部	4	簡易 2型		
122	主要地方道久慈岩泉線大月峠スノーシェルター補修(その2)工事	塗装工事	176,045,000	157,900,000	89.69%	(有)小野寺建装	県北土木 部	5	簡易 2型		低入札 あり
123	主要地方道久慈岩泉線大月峠スノーシェルター補修(その1)工事	塗装工事	184,556,000	166,200,000	90.05%	(株)瀧田屋	県北土木 部	4	簡易 2型		
124	主要地方道久慈岩泉線赤防2工区スノーシェッド補修工事	塗装工事	142,531,000	128,000,000	89.80%	(株)瀧田屋	県北土木 部	4	簡易 2型		低入札 あり
125	経営体育成基盤整備事業泉沢・中平地区第3号工事	土木工事 A	183,646,000	180,000,000	98.01%	兼田建設(株)	県北農村 整備	2	簡易 2型		
126	主要地方道二戸九戸線ほか石切所地区ほか舗装補修工事	舗装工事 A	143,581,000	130,000,000	90.54%	(株)丹野組	二戸土木 セン	1	簡易 2型		
127	一般国道340号軽米地区舗装補修工事	舗装工事 A	91,071,000	81,500,000	89.49%	(株)丹野組	二戸土木 セン	4	簡易 2型		
128	主要地方道二戸九戸線ほか長興寺地区ほか舗装補修工事	舗装工事 A	97,128,000	87,000,000	89.57%	(株)丹野組	二戸土木 セン	4	簡易 2型		
129	一般国道395号猿越橋耐震補強工事	鋼橋上部 工事	176,390,000	160,000,000	90.70%	(株)中央コーポ レーション	二戸土木 セン	4	簡易 2型		
130	一般国道340号瀬月内橋橋梁補修工事	土木工事 A	143,779,000	139,000,000	96.67%	(株)田中建設	二戸土木 セン	4	簡易 2型		
131	一般国道395号ほか小軽米地区ほか舗装補修工事	舗装工事 A	97,644,000	87,230,000	89.33%	南建設(株)	二戸土木 セン	4	簡易 2型		
132	一般国道395号北井沢地区舗装補修工事	舗装工事 A	111,191,000	99,510,000	89.49%	(株)中館建設	二戸土木 セン	4	簡易 2型		低入札
133	主要地方道二戸五日市線海上前田地区舗装補修工事	舗装工事 A	105,615,000	94,700,000	89.66%	(株)丹野組	二戸土木 セン	4	簡易 2型		低入札 あり
134	一般国道340号山内地区ほか舗装補修工事	舗装工事 A	112,158,000	100,450,000	89.56%	(株)丹野組	二戸土木 セン	4	簡易 2型		低入札 あり
135	都市計画道路荒瀬上田面線岩谷橋上部工(2期)工事	鋼橋上部 工事	394,357,000	393,000,000	99.65%	北日本機械(株)	二戸土木 セン	1	簡易 1型		

普通会計:条件付一般競争入札(1億円以上)

(期間 令和3年4月1日～令和3年9月30日)

番号	工事名	業種・等級	予定価格 (税抜) (円)	当初契約金額 (税抜) (円)	落札率	契約の相手方	工事担当	応札 者数	総合 評価	震災 復旧 復興	備考
136	畑地帯総合整備事業穴牛・村松・谷地地区第8号工事	土木工事 A	166,025,000	155,000,000	93.35%	(株)アルバライフ	二戸農村整備	5	簡易2型		
137	農道整備事業袋主地区第9号工事	土木工事 A	151,164,000	135,750,000	89.80%	南建設(株)	二戸農村整備	5	簡易2型		
138	経営体育成基盤整備事業福田地区第1号工事	土木工事 A	101,319,000	99,000,000	97.71%	(株)アルバライフ	二戸農村整備	2	簡易2型		

参考

契約件数	138 件
うち 復旧・復興	7 件
その他	131 件
契約金額(税抜)	21,818,329,212 円
うち 復旧・復興	957,938,085 円
その他	20,860,391,127 円
平均落札率	91.07 %
うち 復旧・復興	88.58 %
その他	91.19 %
総合評価落札方式	132 件
低入札の発生	59 件
うち低入札落札	17 件



入札方式別発注工事一覧表

普通会計:条件付一般競争入札(1億円未満)

(期間 令和3年4月1日～令和3年9月30日)

番号	工事名	業種・等級	予定価格 (税抜) (円)	当初契約金額 (税抜) (円)	落札率	契約の相手方	工事担当	応札 者数	総合 評価	震災 復旧 復興	備考
1	岩手県立杜陵高等学校奥州校 エアコン設置工事	管設備工 事 A	20,120,000	19,480,000	96.81%	(株)水沢工事セン ター	教育企画 室	6			
2	岩手県立大東高等学校エアコン 設置(電気設備)工事	電気設備 工事 A	30,030,000	26,095,000	86.89%	南部電気工事(株)	教育企画 室	10			低入札
3	岩手県立大東高等学校エアコン 設置(機械設備)工事	管設備工 事 A	21,440,000	20,700,000	96.54%	(株)今野商店	教育企画 室	4			
4	岩手県立花泉高等学校エアコン 設置(電気設備)工事	電気設備 工事 A	22,560,000	19,680,000	87.23%	(株)電友社	教育企画 室	6			低入札
5	岩手県立花泉高等学校エアコン 設置(機械設備)工事	管設備工 事 A	22,300,000	21,900,000	98.20%	(株)ワールド設備 機器	教育企画 室	4			
6	岩手県立一関工業高等学校エ アコン設置(電気設備)工事	電気設備 工事 A	22,510,000	20,259,000	90.00%	(株)菅原電工	教育企画 室	7			低入札
7	岩手県立一関工業高等学校エ アコン設置(機械設備)工事	管設備工 事 A	25,940,000	25,300,000	97.53%	(株)高松水道工業	教育企画 室	4			
8	岩手県立一関第二高等学校エ アコン設置(電気設備)工事	電気設備 工事 A	17,370,000	15,633,000	90.00%	(株)菅原電工	教育企画 室	4			低入札
9	岩手県立一関第二高等学校エ アコン設置(機械設備)工事	管設備工 事 A	31,470,000	30,550,000	97.07%	(株)永沢水道工業	教育企画 室	4			
10	岩手県立一関第一高等学校エ アコン設置(電気設備)工事	電気設備 工事 A	18,730,000	16,857,000	90.00%	(株)菅原電工	教育企画 室	4			低入札
11	岩手県立一関第一高等学校エ アコン設置(機械設備)工事	管設備工 事 A	20,060,000	19,100,000	95.21%	大宝商事(株)	教育企画 室	4			
12	岩手県立岩谷堂高等学校エ アコン設置(電気設備)工事	電気設備 工事 A	14,050,000	12,770,000	90.88%	南部電気工事(株)	教育企画 室	7			低入札 あり
13	岩手県立岩谷堂高等学校エ アコン設置(機械設備)工事	管設備工 事 A	33,620,000	32,600,000	96.96%	(株)まるも	教育企画 室	4			
14	岩手県立前沢高等学校エアコン 設置(電気設備)工事	電気設備 工事 A	22,670,000	19,739,000	87.07%	新高電気(株)	教育企画 室	9			低入札
15	岩手県立前沢高等学校エアコン 設置(機械設備)工事	管設備工 事 A	17,000,000	16,400,000	96.47%	県南設備工業(株)	教育企画 室	5			
16	岩手県立金ヶ崎高等学校エ アコン設置(電気設備)工事	電気設備 工事 A	8,640,000	7,820,000	90.50%	協栄電工(株)	教育企画 室	5			低入札 あり
17	岩手県立金ヶ崎高等学校エ アコン設置(機械設備)工事	管設備工 事 A	16,140,000	15,650,000	96.96%	プラント工業(株)	教育企画 室	4			
18	岩手県立水沢農業高等学校エ アコン設置(電気設備)工事	電気設備 工事 A	11,640,000	10,550,000	90.63%	協栄電工(株)	教育企画 室	4			
19	岩手県立水沢農業高等学校エ アコン設置(機械設備)工事	管設備工 事 A	23,780,000	22,800,000	95.87%	水沢ガス(株)	教育企画 室	4			
20	岩手県立水沢工業高等学校エ アコン設置(電気設備)工事	電気設備 工事 A	12,030,000	10,905,000	90.64%	(株)山田電設	教育企画 室	9			
21	岩手県立水沢工業高等学校エ アコン設置(機械設備)工事	管設備工 事 A	26,590,000	26,000,000	97.78%	丸片機水工業(株)	教育企画 室	4			
22	岩手県立水沢商業高等学校エ アコン設置(電気設備)工事	電気設備 工事 A	19,350,000	16,765,000	86.64%	南部電気工事(株)	教育企画 室	8			低入札
23	岩手県立水沢商業高等学校エ アコン設置(機械設備)工事	管設備工 事 A	34,040,000	33,500,000	98.41%	(株)セントラル設備 機器	教育企画 室	4			
24	岩手県立水沢高等学校エアコン 設置(電気設備)工事	電気設備 工事 A	43,150,000	37,583,000	87.09%	南部電気工事(株)	教育企画 室	8			低入札
25	岩手県立水沢高等学校エアコン 設置(機械設備)工事	管設備工 事 A	33,880,000	33,000,000	97.40%	(株)ホソカワ	教育企画 室	3			
26	旧盛岡短期大学図書館改修工 事	建築一式 工事 B	39,980,000	36,382,000	91.00%	(株)水清建設	総務室	3	簡易 2型		
27	一関地区合同庁舎昇降機設備 改修工事	機械設備 工事	20,100,000	18,484,777	91.96%	フジテック(株)	管財課	1			
28	県庁舎自家用発電設備改修工 事	電気設備 工事 A	19,160,000	19,000,000	99.16%	日成(株)	管財課	2			

普通会計:条件付一般競争入札(1億円未満)

(期間 令和3年4月1日～令和3年9月30日)

番号	工事名	業種・等級	予定価格 (税抜) (円)	当初契約金額 (税抜) (円)	落札率	契約の相手方	工事担当	応札 者数	総合 評価	震災 復旧 復興	備考
29	県庁舎知事局棟屋上防水修繕 工事	防水工事	29,930,000	27,100,000	90.54%	北星建設(株)	管財課	4	簡易 2型		低入札
30	大船渡地区合同庁舎受変電設 備改修工事	電気設備 工事 B	4,453,000	3,825,000	85.89%	(有) 県南電興	管財課	9			低入札
31	遠野地区合同庁舎受変電設備 改修工事	電気設備 工事 B	3,568,000	3,196,000	89.57%	(有) 船砥電気	管財課	5			低入札
32	いわて県民情報交流センター静 止型電源装置改修工事	電気設備 工事 B	16,900,000	14,625,000	86.53%	佐藤電機工業(株)	若者女性 協働	7			低入札
33	いわて県民情報交流センター空 調機等改修工事	管設備工 事 B	14,920,000	13,575,000	90.98%	(有) 第一エンジ ヤリング工業	若者女性 協働	1			
34	栗駒国定公園須川ビジターセン ター電源施設改修工事	電気設備 工事 B	16,750,000	14,650,000	87.46%	(有) 県南電興	自然保護 課	6			低入札
35	十和田八幡平国立公園平笠不 動避難小屋改修工事	建築一式 工事 B	24,120,000	24,100,000	99.91%	(株) 高福組	自然保護 課	1			
36	栗駒国定公園経塚山歩道橋工 事用道路整備工事	土木工事 B + C	17,585,000	16,700,000	94.96%	県南造園土木(株)	自然保護 課	1			
37	十和田八幡平国立公園黒谷地 湿原木歩道再整備工事	土木工事 C	4,551,000	3,991,350	87.70%	雫石砂利工業(株)	自然保護 課	5			低入札 あり
38	旧岩手県立衛生学院外壁改修 ほか工事	建築一式 工事 A	31,980,000	29,060,000	90.86%	千田工業(株)	保健福祉 企画	5			
39	中山の園りんどう棟ほか屋根改 修工事	塗装工事	32,980,000	30,140,000	91.38%	(有) 吉田塗装工業	障がい保 健福	6	簡易 2型		低入札 あり
40	ふれあいランド岩手中央監視装 置ほか更新工事	管設備工 事 B	20,480,000	17,795,000	86.88%	富士水工業(株)	障がい保 健福	4			低入札
41	八幡平山頂レストハウス地上1 階シャッター改修工事	建築一式 工事 C	3,860,000	3,600,000	93.26%	(株) 菅七工務店	観光・プロ モ	1			
42	県民の森チップボイラー設備更 新工事	管設備工 事 A	40,397,000	39,000,000	96.54%	オヤマダエンジ ヤリング(株)	森林保全 課	2	簡易 2型		
43	岩手県議会議員会館地下タンク 内面FRPライニング工事	管設備工 事 B	2,780,000	2,545,000	91.54%	(株) 東北油化	県議会議 事務局	1			
44	釜石警察署千鳥町宿舎解体工 事	建築一式 工事 B	47,620,000	43,900,000	92.18%	(有) 佐々忠建設	会計課	6	簡易 2型		低入札 あり
45	警察本部庁舎10階機械室空調 設備改修工事	管設備工 事 B	21,180,000	19,360,000	91.40%	(有) 第一エンジ ヤリング工業	会計課	2			
46	本部庁舎受変電設備変圧器改 修工事	電気設備 工事 B	4,870,000	4,398,000	90.30%	日成(株)	会計課	8			低入札 あり
47	大船渡警察署地下貯蔵タンク改 修工事	管設備工 事 B	2,840,000	2,550,000	89.78%	金野設備(株)	会計課	3			低入札
48	県南運転免許センター内外壁 改修工事	建築一式 工事 A	25,540,000	23,250,000	91.03%	丸谷興務店(株)	会計課	4			低入札 あり
49	千厩警察署庁舎受変電設備改 修工事	電気設備 工事 B	3,320,000	2,878,000	86.68%	(株) 平成電設	会計課	5			低入札
50	本部庁舎非常用発電設備蓄電 池改修工事	電気設備 工事 B	3,640,000	3,340,000	91.75%	館沢電気(株)	会計課	6			低入札 あり
51	盛岡西警察署庁舎外壁改修工 事	建築一式 工事 A	37,070,000	34,000,000	91.71%	(株) 遠忠	会計課	3	簡易 2型		
52	岩手警察署葛巻駐在所庁舎新 築工事	建築一式 工事 B	56,440,000	55,500,000	98.33%	蒲野建設(株)	会計課	4	簡易 2型		低入札 あり
53	盛岡西警察署西山駐在所庁舎 新築工事	建築一式 工事 B	49,610,000	45,388,000	91.48%	伊藤建設(株)	会計課	3	簡易 2型		
54	盛岡西警察署滝沢中央交番庁 舎新築工事	建築一式 工事 A	74,670,000	68,480,000	91.71%	(株) 高光建設	会計課	7	簡易 2型		低入札 あり
55	端末対応装置設置等工事No.29	通信設備 工事	44,040,000	43,150,000	97.97%	オムロンソーシ ャルソ リューションズ (株)	交通規制 課	1	簡易 2型		
56	光ビーコン更新等工事No.35	通信設備 工事	10,160,000	9,620,000	94.68%	岩館電気(株)	交通規制 課	3			低入札

普通会計:条件付一般競争入札(1億円未満)

(期間 令和3年4月1日～令和3年9月30日)

番号	工事名	業種・等級	予定価格 (税抜) (円)	当初契約金額 (税抜) (円)	落札率	契約の相手方	工事担当	応札 者数	総合 評価	震災 復旧 復興	備考
57	道路標識設置工事・道路標示塗 装工事No.203	標識設置 工事	12,250,000	11,620,000	94.85%	(株)三伸鋼機	交通規制 課	6			
58	道路標識設置工事No.34	標識設置 工事	3,740,000	3,550,000	94.91%	(株)菅原工務所	交通規制 課	6			
59	道路標識設置工事・道路標示塗 装工事No.39	標識設置 工事	9,320,000	8,840,000	94.84%	協積産業(株)	交通規制 課	5			
60	道路標識設置工事・道路標示塗 装工事No.32	標識設置 工事	16,830,000	15,980,000	94.94%	岩手道路開発(株)	交通規制 課	8			
61	道路標示塗装工事No.14	塗装工事	2,920,000	2,770,000	94.86%	(株)三伸鋼機	交通規制 課	8			
62	道路標示塗装工事No.13	塗装工事	2,680,000	2,550,000	95.14%	(株)伊藤組	交通規制 課	8			
63	道路標示塗装工事No.11	塗装工事	4,590,000	4,400,000	95.86%	(株)菅原工務所	交通規制 課	8			
64	道路標示塗装工事No.9	塗装工事	3,490,000	3,300,000	94.55%	(株)イクスル	交通規制 課	8			
65	道路標示塗装工事No.8	塗装工事	4,970,000	4,700,000	94.56%	協積産業(株)	交通規制 課	8			
66	道路標示塗装工事No.7	塗装工事	8,130,000	7,390,000	90.89%	岩手標識(株)	交通規制 課	8			
67	道路標示塗装工事No.6	塗装工事	10,710,000	9,850,000	91.97%	岩手道路開発(株)	交通規制 課	8			
68	交通信号機設置等工事No.302	電気設備 工事 A	4,550,000	4,180,000	91.86%	設楽電気(株)	交通規制 課	1			
69	交通信号機柱移設等工事No.23	電気設備 工事 A	3,030,000	2,850,000	94.05%	岩手電工(株)	交通規制 課	1			
70	交通信号機柱移設等工事No.28	電気設備 工事 A	5,930,000	5,475,000	92.32%	南部電気工事(株)	交通規制 課	2			
71	交通信号機柱移設等工事No.40	電気設備 工事 A	2,960,000	2,880,000	97.29%	南部電気工事(株)	交通規制 課	1			
72	交通信号機柱移設等工事No.41	電気設備 工事 A	5,110,000	4,800,000	93.93%	設楽電気(株)	交通規制 課	2			
73	交通信号機柱移設等工事No.22	電気設備 工事 A	6,570,000	6,107,000	92.95%	南部電気工事(株)	交通規制 課	2			
74	交通信号機柱移設等工事No.38	通信設備 工事	13,380,000	12,650,000	94.54%	遠野新高電気(株)	交通規制 課	1			
75	交通信号機設置等工事No.19	電気設備 工事 A	7,780,000	7,120,000	91.51%	設楽電気(株)	交通規制 課	3			低入札
76	交通信号機設置等工事No.20	電気設備 工事 A	6,170,000	5,750,000	93.19%	遠野新高電気(株)	交通規制 課	3			
77	交通信号機改良等工事No.27	電気設備 工事 A	18,260,000	17,100,000	93.64%	岩手電工(株)	交通規制 課	3			
78	交通信号機改良等工事No.26	電気設備 工事 A	27,190,000	24,450,000	89.92%	遠野新高電気(株)	交通規制 課	2			低入札
79	交通信号機改良等工事No.25	電気設備 工事 A	11,560,000	10,400,000	89.96%	遠野新高電気(株)	交通規制 課	2			低入札
80	交通信号機改良等工事No.24	電気設備 工事 A	30,880,000	28,750,000	93.10%	岩手電工(株)	交通規制 課	2	簡易 2型		
81	交通信号制御機製造等工事No. 1	通信設備 工事	33,300,000	30,430,000	91.38%	コイト電工(株)	交通規制 課	4	簡易 2型		低入札 あり
82	岩手県立杜陵高等学校奥州校 多目的トイレ整備工事	建築一式 工事 C	16,090,000	15,607,983	97.00%	(株)菅原組	教育企画 室	1			
83	旧岩手県立胆沢高等学校体育 館解体工事	建築一式 工事 C	17,920,000	16,459,000	91.84%	県南造園土木(株)	教育企画 室	3			低入札
84	岩手県立山田高等学校教職員 住宅下水道改修工事	管設備工 事 A	22,790,000	20,966,000	91.99%	(株)菊地建設	教育企画 室	2			

普通会計:条件付一般競争入札(1億円未満)

(期間 令和3年4月1日～令和3年9月30日)

番号	工事名	業種・等級	予定価格 (税抜) (円)	当初契約金額 (税抜) (円)	落札率	契約の相手方	工事担当	応札 者数	総合 評価	震災 復旧 復興	備考
85	岩手県立千厩高等学校エアコン設置(機械設備)工事	管設備工事 A	27,830,000	27,500,000	98.81%	及川設備工業(株)	教育企画室	3			
86	岩手県立千厩高等学校エアコン設置(電気設備)工事	電気設備工事 A	51,320,000	44,762,000	87.22%	北上電工(株)	教育企画室	13			低入札
87	岩手県立軽米高等学校エアコン設置(機械設備)工事	管設備工事 A	12,990,000	11,880,000	91.45%	(有)オザワ工業	教育企画室	3			
88	岩手県立軽米高等学校エアコン設置(電気設備)工事	電気設備工事 A	23,350,000	20,289,000	86.89%	(株)二富電機	教育企画室	6			低入札
89	岩手県立一戸高等学校エアコン設置(機械設備)工事	管設備工事 A	19,750,000	18,190,000	92.10%	馬淵川設備(株)	教育企画室	2			
90	岩手県立一戸高等学校エアコン設置(電気設備)工事	電気設備工事 A	20,130,000	18,330,000	91.05%	(株)山田電設	教育企画室	4			低入札
91	岩手県立大野高等学校エアコン設置(機械設備)工事	管設備工事 A	14,580,000	13,980,000	95.88%	(有)小笠原電気水道	教育企画室	2			
92	岩手県立大野高等学校エアコン設置(電気設備)工事	電気設備工事 A	11,250,000	10,186,000	90.54%	高畑電機(株)	教育企画室	5			
93	岩手県立大迫高等学校エアコン設置(機械設備)工事	管設備工事 A	15,070,000	13,728,000	91.09%	(株)鈴陶	教育企画室	8			
94	岩手県立大迫高等学校エアコン設置(電気設備)工事	電気設備工事 A	15,260,000	13,295,000	87.12%	遠野新高電気(株)	教育企画室	6			低入札
95	岩手県立紫波総合高等学校エアコン設置(機械設備)工事	管設備工事 A	40,720,000	37,400,000	91.84%	オヤマダエンジニアリング(株)	教育企画室	6	簡易 2型		低入札 あり
96	岩手県立紫波総合高等学校エアコン設置(電気設備)工事	電気設備工事 A	24,230,000	22,800,000	94.09%	岩館電気(株)	教育企画室	5			低入札 あり
97	岩手県立雫石高等学校エアコン設置(機械設備)工事	管設備工事 A	15,450,000	13,530,000	87.57%	(有)オザワ工業	教育企画室	5			低入札
98	岩手県立雫石高等学校エアコン設置(電気設備)工事	電気設備工事 A	27,260,000	23,700,000	86.94%	岩館電気(株)	教育企画室	7			低入札
99	岩手県立平舘高等学校エアコン設置(機械設備)工事	管設備工事 A	17,580,000	16,050,000	91.29%	(株)高設	教育企画室	2			
100	岩手県立平舘高等学校エアコン設置(電気設備)工事	電気設備工事 A	25,650,000	22,260,000	86.78%	(株)奥村電気商会	教育企画室	4			低入札
101	岩手県立杜陵高等学校エアコン設置工事	管設備工事 A	16,650,000	15,480,000	92.97%	(株)よつばテクノ	教育企画室	4			
102	岩手県立盛岡工業高等学校エアコン設置(機械設備)工事	管設備工事 A	43,420,000	39,910,000	91.91%	(株)トリス	教育企画室	7	簡易 2型		低入札 あり
103	岩手県立盛岡工業高等学校エアコン設置(電気設備)工事	電気設備工事 A	42,850,000	39,200,000	91.48%	岩館電気(株)	教育企画室	5	簡易 2型		低入札
104	岩手県立気仙光陵支援学校校舎ボイラー更新工事	管設備工事 A	31,860,000	29,205,000	91.66%	(株)ホソカワ	教育企画室	5	簡易 2型		低入札 あり
105	岩手県立前沢明峰支援学校プールろ過機改修工事	管設備工事 B	8,660,000	7,960,000	91.91%	(株)県南設備	教育企画室	3			
106	岩手県立盛岡視覚支援学校プールろ過機改修工事	管設備工事 B	6,870,000	6,520,000	94.90%	新未来設備(株)	教育企画室	1			
107	岩手県立盛岡視覚支援学校第一体育館屋根改修工事	建築一式工事 C	13,260,000	12,120,000	91.40%	(株)パウハウス	教育企画室	7			低入札
108	岩手県立大東高等学校自動火災報知設備更新工事	消防設備工事	7,020,000	6,340,000	90.31%	協栄電工(株)	教育企画室	2			
109	岩手県立大野高等学校多目的トイレ整備工事	建築一式工事 C	14,690,000	13,950,000	94.96%	(有)田高組	教育企画室	2			
110	岩手県立岩泉高等学校多目的トイレ整備工事	建築一式工事 C	19,710,000	19,126,000	97.03%	(有)濱渡工務店	教育企画室	4			
111	岩手県立宮古北高等学校多目的トイレ整備工事	建築一式工事 C	11,510,000	10,400,000	90.35%	(有)高清水	教育企画室	3			
112	岩手県立住田高等学校多目的トイレ整備工事	建築一式工事 C	14,810,000	13,800,000	93.18%	(株)小松組	教育企画室	2			

普通会計:条件付一般競争入札(1億円未満)

(期間 令和3年4月1日～令和3年9月30日)

番号	工事名	業種・等級	予定価格 (税抜) (円)	当初契約金額 (税抜) (円)	落札率	契約の相手方	工事担当	応札 者数	総合 評価	震災 復旧 復興	備考
113	岩手県立葛巻高等学校多目的トイレ整備工事	建築一式工事 C	8,380,000	7,788,000	92.93%	(株)大羽	教育企画室	2			
114	岩手県立水沢農業高等学校FF暖房設備改修工事	管設備工事 B	13,170,000	11,999,000	91.10%	(有)大宮管工業	教育企画室	8			低入札あり
115	岩手県立千厩高等学校暖房設備改修工事	管設備工事 A	55,760,000	48,900,000	87.69%	(株)近藤設備	教育企画室	4	簡易2型		低入札
116	岩手県立北上翔南高等学校翔南ホール吊天井改修工事	建築一式工事 C	14,870,000	13,800,000	92.80%	(株)太田代組	教育企画室	1			
117	岩手県立一関第二高等学校大講義室吊天井改修工事	建築一式工事 C	19,440,000	19,200,000	98.76%	(株)まるせん工業	教育企画室	1			
118	岩手県立久慈東高等学校多目的ホール吊天井改修工事	建築一式工事 C	16,790,000	15,940,000	94.93%	(有)田高組	教育企画室	3			
119	岩手県立盛岡第三高等学校多目的教室吊天井改修工事	建築一式工事 C	13,400,000	12,098,000	90.28%	(株)大羽	教育企画室	4			低入札
120	岩手県立総合教育センター管理棟ほかエアコン改修(電気設備)工事	電気設備工事 A	49,340,000	43,200,000	87.55%	日成(株)	学校教育室	10	簡易2型		低入札
121	岩手県立美術館スクリー冷却機更新工事	管設備工事 B	13,000,000	11,822,000	90.93%	(有)第一エンジニアリング工業	生涯学習文	2			
122	岩手県立美術館受変電設備更新工事	電気設備工事 A	26,970,000	23,528,000	87.23%	城北電機(株)	生涯学習文	8			低入札
123	岩手県立博物館直流電源装置更新工事	電気設備工事 B	18,510,000	16,030,000	86.60%	佐藤電機工業(株)	生涯学習文	12			低入札
124	旧藤野家住宅及び旧佐々木家住宅耐震補強工事	建築一式工事 B	37,590,000	36,500,000	97.10%	(株)熊谷工務店	生涯学習文	1	簡易2型		
125	柳之御所遺跡整備工事	土木工事 B	53,966,000	53,000,000	98.20%	(有)橋建設	生涯学習文	1	簡易2型		
126	岩手県立陸中海岸青少年の家非常用発電機更新工事	電気設備工事 B	13,020,000	11,420,000	87.71%	(株)平成電設	生涯学習文	14			低入札
127	岩手県立陸中海岸青少年の家給水ポンプ更新工事	管設備工事 B	5,550,000	5,014,000	90.34%	(有)第一エンジニアリング工業	生涯学習文	3			
128	岩手県立陸中海岸青少年の家防火設備改修工事	建築一式工事 C	9,280,000	8,399,000	90.50%	(有)関建設	生涯学習文	4			
129	主要地方道盛岡横手線中央地区融雪施設更新(その1)工事	機械設備工事	42,814,000	42,000,000	98.09%	日本地下水開発(株)	盛岡土木部	1			
130	網取ダム非常用発電設備更新工事	電気設備工事 A	48,797,000	43,908,000	89.98%	南部電気工事(株)	網取ダム管理	5			低入札
131	森林管理道鷹ノ巣・鰻沢線(第2工区)改築工事	土木工事 A	57,651,000	54,760,000	94.98%	(株)阿部土建エンタープライズ	盛岡林務部	4	簡易2型		
132	新在家地区県単治山(施設維持補修)工事	土木工事 C	10,871,000	9,520,000	87.57%	(株)ダイヤテックス	盛岡林務部	4			低入札
133	森林管理道畑福線(第1工区)法面工事	法面処理工事	20,186,000	17,846,500	88.41%	(株)ビルド遠藤	盛岡林務部	3			
134	森林管理道鈴峠2号線開設工事	土木工事 C	18,144,000	16,049,000	88.45%	(有)東北農林建設	盛岡林務部	5			
135	森林基幹道安孫・平糠線改築工事	土木工事 A	84,545,000	76,090,000	89.99%	(株)阿部土建エンタープライズ	盛岡林務部	4	簡易2型		
136	一般県道矢巾停車場線又兵工新田地区電線共同溝整備(その2)工事	通信設備工事	27,170,000	24,210,000	89.10%	北日本通信(株)	盛岡土木部	3			
137	一般県道矢巾停車場線又兵工新田地区電線共同溝整備(その1)工事	通信設備工事	54,218,000	48,420,000	89.30%	北日本通信(株)	盛岡土木部	1	簡易2型		
138	一般国道106号川目トンネル照明更新工事	電気設備工事 A	61,793,000	55,450,000	89.73%	小山田電業(株)	盛岡土木部	7	簡易2型		低入札あり
139	一般県道不動盛岡線ほか赤林地区ほか舗装補修工事	舗装工事 A	32,236,000	31,500,000	97.71%	盛岡舗道(株)	盛岡土木部	2	簡易2型		
140	一級河川岩崎川上流側河川防災ステーション舗装工事	舗装工事 A	17,744,000	15,680,000	88.36%	(株)佐々木組	盛岡土木部	5	簡易2型		

普通会計:条件付一般競争入札(1億円未満)

(期間 令和3年4月1日～令和3年9月30日)

番号	工事名	業種・等級	予定価格 (税抜) (円)	当初契約金額 (税抜) (円)	落札率	契約の相手方	工事担当	応札 者数	総合 評価	震災 復旧 復興	備考
141	築川ダム管理用道路舗装工事	舗装工事 A	65,509,000	58,550,000	89.37%	盛岡舗道(株)	盛岡土木部	4	簡易 2型		低入札 あり
142	築川ダム建設事務所解体工事	建築一式 工事 B	29,710,000	27,350,000	92.05%	(株)小友建設	盛岡土木部	3	簡易 2型		低入札
143	一般県道大志田停車場線浅岸 地区道路災害復旧(2災3号)工 事	土木工事 C	19,381,000	17,162,000	88.55%	(有)アース	盛岡土木部	8	簡易 2型		低入札 あり
144	主要地方道盛岡横手線中央通 地区融雪施設更新(その2)工 事	機械設備 工事	76,371,000	76,000,000	99.51%	日本地下水開発 (株)	盛岡土木部	1	簡易 2型		
145	主要地方道上米内湯沢線綱取 トンネル補修工事	土木工事 B	44,257,000	44,250,000	99.98%	(株)みちのくリアラ イズ	盛岡土木部	1	簡易 2型		
146	主要地方道盛岡和賀線南伝法 寺地区防雪柵設置工事	土木工事 B	48,611,000	48,500,000	99.77%	(株)東北工商	盛岡土木部	1	簡易 2型		
147	主要地方道盛岡環状線東仙北 地区地下横断歩道冠水対策(非 常用発電設備)工事	電気設備 工事 A + B	17,646,000	16,400,000	92.93%	岩館電気(株)	盛岡土木部	9			低入札 あり
148	主要地方道紫波インター線北日 詰地区立体交差冠水対策(排水 設備更新)工事	機械設備 工事	24,258,000	21,550,000	88.83%	オヤマダエンジニア リング(株)	盛岡土木部	4			
149	主要地方道盛岡横手線安庭橋 橋梁補修工事	土木工事 A	60,311,000	53,168,000	88.15%	(株)遠忠	盛岡土木部	9	簡易 2型		低入札 あり
150	一般国道106号析沢橋橋梁補修 工事	土木工事 A	74,806,000	66,600,000	89.03%	三陸土建(株)	盛岡土木部	1	簡易 2型		
151	一般県道盛岡滝沢線下鶴飼地 区道路改良舗装(その9)工事	舗装工事 A	41,561,000	36,797,000	88.53%	藤根建設(株)	盛岡土木部	3	簡易 2型		
152	一般県道大ヶ生徳田線乙部地 区道路改良工事	土木工事 A	71,713,000	64,000,000	89.24%	(株)タカヤ	盛岡土木部	7	簡易 2型		
153	基幹水利施設ストックマネジメ ント事業岩手7期地区太田川第1 号工事	機械設備 工事	24,920,000	24,500,000	98.31%	東光鉄工(株)	盛岡農村 整備	2			
154	基幹水利施設ストックマネジメ ント事業岩手6期地区小鹿妻堰第 3号工事	土木工事 B	49,385,000	49,000,000	99.22%	(株)水本	盛岡農村 整備	1	簡易 2型		
155	基幹水利施設ストックマネジメ ント事業岩手7期地区(第2幹線用 水路)第1号工事	土木工事 C	6,653,000	5,929,500	89.12%	雫石砂利工業(株)	盛岡農村 整備	4			
156	中山間地域総合整備事業大村 地区第18号工事	舗装工事 B	9,368,000	8,000,000	85.39%	(株)共同工建	盛岡農村 整備	5			低入札
157	農村災害対策整備事業岩手山 麓地区第12号(南部幹線)工事	土木工事 B	44,250,000	44,000,000	99.43%	(株)下河原組	盛岡農村 整備	1	簡易 2型		
158	基幹水利施設ストックマネジメ ント事業岩手7期地区袖川温水路 第2号工事	土木工事 B	45,005,000	44,800,000	99.54%	(株)高建重機	盛岡農村 整備	1	簡易 2型		
159	農地整備事業(経営体育成型) 武道地区第6号工事	土木工事 B	27,780,000	27,700,000	99.71%	新工住建(株)	盛岡農村 整備	1	簡易 2型		
160	令和3年度金沢清水東導水曝 気槽補修工事	土木工事 C	8,037,000	7,640,000	95.06%	高橋建設(株)	内水面水 産技	3			低入札 あり
161	一般県道雫石東八幡平線バン ガロー橋橋梁補修工事	土木工事 B	35,534,000	35,500,000	99.90%	佐藤建設(資)	岩手土木 セン	1	簡易 2型		
162	主要地方道大更八幡平線大更 地区道路照明灯設置工事	電気設備 工事 B	3,769,000	3,280,000	87.02%	(株)もりでん	岩手土木 セン	5			
163	一般国道281号大坊の2地区道 路改良(その14)工事	法面処理 工事	10,556,000	9,260,000	87.72%	(株)ダイヤテックス	岩手土木 セン	9			低入札
164	主要地方道岩手平舘線沼宮内 地区歩道工事	土木工事 C	3,631,000	3,180,978	87.60%	雫石砂利工業(株)	岩手土木 セン	6			
165	主要地方道大更八幡平線源太 岩地区法面工事	法面処理 工事	48,134,000	42,836,000	88.99%	(株)グリーン・ベネ フィット	岩手土木 セン	7	簡易 2型		低入札 あり
166	一般国道281号ほか葛巻地区流 雪溝補修工事	土木工事 B	27,172,000	27,150,000	99.91%	(株)高福組	岩手土木 セン	1			
167	一般国道282号清水地区無散水 消雪施設更新(その2)工事	電気設備 工事 A	27,160,000	26,600,000	97.93%	岩館電気(株)	岩手土木 セン	1			
168	一般県道雫石東八幡平線澤橋 橋梁補修工事	土木工事 B	23,902,000	23,800,000	99.57%	(有)成田組	岩手土木 セン	1	簡易 2型		

普通会計:条件付一般競争入札(1億円未満)

(期間 令和3年4月1日～令和3年9月30日)

番号	工事名	業種・等級	予定価格 (税抜) (円)	当初契約金額 (税抜) (円)	落札率	契約の相手方	工事担当	応札 者数	総合 評価	震災 復旧 復興	備考
169	一般国道281号ほか江刈川地区 ほか舗装補修工事	舗装工事 A	82,357,000	73,648,500	89.42%	藤根建設(株)	岩手土木 セン	10	簡易 2型		低入札 あり
170	八幡平地区砂防維持(集水井等 洗浄)工事	ボーリング 工事	5,176,000	4,470,000	86.36%	東北ボーリング(株)	岩手土木 セン	2			低入札
171	一級河川馬淵川筋栗山地区ほ か河川災害復旧(2災4号・16 号)工事	土木工事 A	71,174,000	63,687,000	89.48%	藤根建設(株)	岩手土木 セン	4	簡易 2型		
172	北上川上流流域下水道矢巾幹 線管渠腐食対策(管更生)その2 工事	土木工事 A + B	43,815,000	39,480,000	90.10%	三陸土建(株)	下水道事 務所	3	簡易 2型		
173	北上川上流流域下水道鶯宿幹 線築造5-4工区(管渠工)工事	土木工事 B	35,412,000	35,400,000	99.96%	(株)都南建設	下水道事 務所	1	簡易 2型		
174	産業技術短期大学校本校空気 調和設備更新工事	管設備工 事	32,530,000	29,820,000	91.66%	オヤマダエンジニア リング(株)	産業技術 短大	7	簡易 2型		低入札 あり
175	環境保健研究センター中央監 視装置ほか更新工事	管設備工 事	43,700,000	38,500,000	88.10%	(株)トライス	環境保健 研究	7	簡易 2型		低入札
176	主要地方道盛岡和賀線中笹間 地区ほか舗装補修工事	舗装工事 A	72,524,000	63,090,000	86.99%	(株)栄組	花巻土木 セン	26			低入札
177	主要地方道盛岡和賀線長谷堂 地区舗装補修工事	舗装工事 A	64,848,000	54,973,000	84.77%	岩手基礎工業(株)	花巻土木 セン	27			低入札
178	一般国道107号日高見橋落橋防 止装置設置工事	土木工事 A	83,216,000	73,700,000	88.56%	(株)佐藤組	北上土木 セン	4	簡易 2型		低入札 あり
179	農村地域防災減災事業後藤・横 川目地区第3号工事	土木工事 A	81,830,000	70,999,000	86.76%	(株)小田島組	北上農村 整備	8	簡易 2型		低入札
180	森林管理道漆山線(第1工区)開 設工事	土木工事 B	36,088,000	35,014,000	97.02%	(株)佐藤組	花巻農林 振興	1	簡易 2型		
181	一般県道花巻和賀線鍛冶町地 区無散水消雪設備更新(その 3)工事	電気設備 工事 A + B	8,569,000	7,450,000	86.94%	(株)もりでん	花巻土木 セン	3			
182	花巻・北上地区道路照明灯設置 工事	電気設備 工事 B	6,059,000	5,300,000	87.47%	館沢電気(株)	花巻土木 セン	10			低入札 あり
183	主要地方道花巻大曲線志戸平 地区歩道整備(その5)工事	土木工事 C	12,894,000	11,354,950	88.06%	(株)瀧田屋	花巻土木 セン	6			
184	一般県道ゆだ錦秋湖停車場線 耳取地区道路改良舗装工事	舗装工事 A	43,450,000	43,450,000	100.00%	岩手基礎工業(株)	花巻土木 セン	1	簡易 2型		
185	花巻空港標識更新(その1)工事	塗装工事	3,655,000	3,360,000	91.92%	岩手道路開発(株)	花巻空港 事務	7			
186	花巻空港エプロン補修工事	舗装工事 A	3,529,000	3,529,000	100.00%	(株)伊藤組	花巻空港 事務	1			
187	岩手県立花巻農業高等学校産 振棟耐震補強工事	建築一式 工事 C	4,820,000	4,820,000	100.00%	(株)太田代組	花巻農業 高	1			
188	主要地方道盛岡横手線湯之沢 地区歩行空間整備工事	土木工事 C	6,502,000	6,500,000	99.96%	(有)鎌田組	北上土木 セン	1			
189	主要地方道盛岡横手線若畑地 区道路改良(堆雪帯)工事	土木工事 B	54,537,000	53,500,000	98.09%	(有)高橋重機	北上土木 セン	2	簡易 2型		
190	一般国道107号中の橋樑補修 工事	土木工事 A	86,184,000	76,298,000	88.52%	岩手基礎工業(株)	北上土木 セン	5	簡易 2型		低入札
191	一般国道107号川尻地区道路災 害防除工事	法面処理 工事	20,622,000	18,217,700	88.34%	(株)グリーン・ベネ フィット	北上土木 セン	8			
192	基幹水利施設ストックマネジメン ト事業岩手7期地区(石鳥谷東 部)第3号工事	機械設備 工事	3,777,000	3,597,000	95.23%	(株)長内水源工業	北上農村 整備	3			低入札 あり
193	かんがい排水事業(保全合理化 型)下前地区第1号工事	土木工事 B	45,046,000	45,045,000	99.99%	(有)菅政組	北上農村 整備	1	簡易 2型		
194	農村地域防災減災事業沢内北 部地区第8号工事	土木工事 B	24,590,000	24,580,000	99.95%	和田建設(有)	北上農村 整備	1			
195	農村地域防災減災事業東和南 地区第12号工事	土木工事 B	34,363,000	33,837,000	98.46%	高田工業(株)	北上農村 整備	2	簡易 2型		
196	農村地域防災減災事業東和北 地区第14号工事	土木工事 B	30,998,000	30,900,000	99.68%	菅原建設(株)	北上農村 整備	1	簡易 2型		

普通会計:条件付一般競争入札(1億円未満)

(期間 令和3年4月1日～令和3年9月30日)

番号	工事名	業種・等級	予定価格 (税抜) (円)	当初契約金額 (税抜) (円)	落札率	契約の相手方	工事担当	応札 者数	総合 評価	震災 復旧 復興	備考
197	農村地域防災減災事業新町地区第7号工事	土木工事 B	31,964,000	31,900,000	99.79%	(有)高幸建設	北上農村整備	1	簡易 2型		
198	岩手県立農業ふれあい公園農業科学博物館トイレ改修工事	管設備工事 B	3,260,000	2,949,000	90.46%	協栄電工(株)	農研センター	3			
199	主要地方道釜石遠野線笛吹峠地区道路拡幅舗装(その2)工事	舗装工事 A	15,234,000	13,438,000	88.21%	松田建設(株)	遠野土木セン	4	簡易 2型		低入札あり
200	一般県道土淵達曾部線福泉寺橋橋梁保全(その3)工事	土木工事 B	35,370,000	34,000,000	96.12%	平成工業(有)	遠野土木セン	1	簡易 2型		
201	主要地方道釜石遠野線笛吹峠地区道路落石対策工事	法面処理工事	8,377,000	7,370,000	87.97%	(株)共和緑化	遠野土木セン	3			
202	一級河川長野川筋大洞地区ほか河道掘削等工事	土木工事 B	42,840,000	38,400,000	89.63%	松田重機工業(株)	遠野土木セン	3	簡易 2型		
203	一級河川達曾部川筋白石砂防堰堤補強工事	土木工事 A	58,247,000	52,100,000	89.44%	(株)かばら	遠野土木セン	4	簡易 2型		低入札あり
204	一般県道土淵達曾部線大洞地区落石対策工事	法面処理工事	48,694,000	43,400,000	89.12%	(株)たかしん興業	遠野土木セン	4	簡易 2型		
205	一般国道283号上郷地区道路法面補修(その3)工事	法面処理工事	27,228,000	24,000,000	88.14%	山一建設(株)	遠野土木セン	8			低入札
206	一般国道396号内楽木峠地区道路改良舗装工事	舗装工事 A	49,337,000	43,800,000	88.77%	(株)かばら	遠野土木セン	5	簡易 2型		
207	経営体育成基盤整備事業荒屋地区第9号工事	土木工事 C	9,637,000	8,469,162	87.88%	(有)藤岡建設	遠野農林振興	4			低入札あり
208	農地整備事業(通作条件整備)遠野東部地区第1号工事	舗装工事 B	8,389,000	7,330,000	87.37%	(株)小友建設	遠野農林振興	2			低入札
209	経営体育成基盤整備事業梁川西部地区第6号工事	土木工事 A	69,640,000	66,860,000	96.00%	進栄建設(株)	県南農村整備	2	簡易 2型		
210	一般県道岩明岩谷堂線藤里地区舗装補修工事	舗装工事 A	44,001,000	39,600,000	89.99%	進栄建設(株)	県南土木部	8	簡易 2型		
211	一般県道胆沢金ヶ崎線永沢地区舗装補修工事	舗装工事 A	45,207,000	40,150,000	88.81%	岩手ニチレキ(株)	県南土木部	7	簡易 2型		
212	一般県道衣川水沢線古戸地区歩道設置工事	土木工事 C	5,392,000	4,725,000	87.62%	(株)丸聖造園	県南土木部	7			低入札
213	一般県道前沢北上線ほか小山地区ほか交通安全施設設置工事	塗装工事	15,310,000	14,520,000	94.83%	(株)菅原工務所	県南土木部	6			
214	一般県道衣川前沢線合ノ沢地区舗装補修工事	舗装工事 A	89,679,000	80,100,000	89.31%	及常建設(株)	県南土木部	8	簡易 2型		
215	一級河川広瀬川筋ほか佐野橋下地区ほか河川災害復旧(2災36号・38号・39号)工事	土木工事 B	44,013,000	43,003,000	97.70%	(株)東北芝幸	県南土木部	3	簡易 2型		
216	一般県道胆沢金ヶ崎線永沢地区歩道設置(その2)工事	土木工事 A	54,568,000	49,600,000	90.89%	(株)板宮建設	県南土木部	7	簡易 2型		
217	一般県道岩明岩谷堂線藤里地区歩道設置(その4)工事	土木工事 A	81,418,000	74,800,000	91.87%	進栄建設(株)	県南土木部	7	簡易 2型		
218	一般県道前沢北上線二ノ沢橋橋梁補修工事	土木工事 A	64,089,000	53,950,000	84.17%	(株)大久保建設	県南土木部	4			低入札
219	一般国道397号大荒沢橋橋梁補修(その2)工事	土木工事 B	33,139,000	31,482,000	94.99%	(株)東北ネット工業	県南土木部	2	簡易 2型		
220	基幹水利施設ストックマネジメント事業岩手3期地区(横堰用水路)第7号工事	土木工事 B	32,152,000	30,480,000	94.79%	(株)太田建設	県南農村整備	2	簡易 2型		
221	基幹水利施設ストックマネジメント事業岩手7期地区(中島排水機場)第3号工事	機械設備工事	52,923,000	49,300,000	93.15%	(株)長内水源工業	県南農村整備	2	簡易 2型		
222	基幹水利施設ストックマネジメント事業岩手7期地区(江刺幹線用水路)第1号工事	土木工事 C	16,674,000	14,890,000	89.30%	(株)御幸造園	県南農村整備	4			低入札あり
223	経営体育成基盤整備事業増沢西部地区第2号工事	土木工事 A	67,338,000	63,300,000	94.00%	工藤建設(株)	県南農村整備	3	簡易 2型		
224	農業水利施設保全合理化事業束稲第2地区第6号工事	土木工事 B	45,450,000	44,000,000	96.80%	(株)北條工務店	県南農村整備	2	簡易 2型		



普通会計:条件付一般競争入札(1億円未満)

(期間 令和3年4月1日～令和3年9月30日)

番号	工事名	業種・等級	予定価格 (税抜) (円)	当初契約金額 (税抜) (円)	落札率	契約の相手方	工事担当	応札 者数	総合 評価	震災 復旧 復興	備考
225	農村地域防災減災事業猿ヶ石 北部幹線地区第6号工事	土木工事 B	54,486,000	52,000,000	95.43%	菊地建設(株)	県南農村 整備	2	簡易 2型		
226	長根地区予防治山工事	土木工事 B	23,782,000	21,400,000	89.98%	(株)共和開発	県南林務 部	2	簡易 2型		
227	岩手県立農業大学校清和寮ボ イラー更新工事	管設備工 事	9,540,000	8,730,000	91.50%	(株)県南設備	農業大学 校	2			
228	森林管理道赤沢線開設工事	土木工事 A	62,084,000	57,700,000	92.93%	(株)山友建設	一関農林 振興	8	簡易 2型		
229	礼田地区県単治山(崩壊地復 旧)工事	法面処理 工事	4,222,000	3,700,000	87.63%	横田建設(株)	一関農林 振興	3			
230	羽山前地区県単治山(崩壊地復 旧)工事	法面処理 工事	7,423,000	6,500,000	87.56%	南部鉄工建設(有)	一関農林 振興	4			
231	浮野地区予防治山工事	土木工事 C	9,237,000	8,750,000	94.72%	(有)八星土木	一関農林 振興	2			
232	外山地区予防治山工事	法面処理 工事	15,064,000	13,250,000	87.95%	(株)近江建設	一関農林 振興	2			
233	一級河川太田川筋平泉地区内 水対策建築(矢の尻川地区)工 事	建築一式 工事 B + C	21,800,000	21,500,000	98.62%	南部鉄工建設(有)	一関土木 セン	1			
234	主要地方道一関大東線舞川地 区道路法面工事	法面処理 工事	44,837,000	40,500,000	90.32%	(株)平野組	一関土木 セン	5	簡易 2型		
235	一般県道若柳花泉線油島地区 歩道設置工事	土木工事 B	24,177,000	22,900,000	94.71%	(株)関栄工業	一関土木 セン	2			
236	経営体育成基盤整備事業日形 地区第23号工事	土木工事 B	29,199,000	28,600,000	97.94%	(株)関建設	一関農村 整備	1			
237	農道整備事業上新田一ノ沢地 区第3号工事	土木工事 A	54,804,000	49,050,000	89.50%	(株)平野組	一関農村 整備	6	簡易 2型		
238	農地中間管理機構関連農地整 備事業曲田地区第1号工事	機械設備 工事	63,184,000	57,000,000	90.21%	(株)藤村商会	一関農村 整備	4			低入札
239	基幹水利施設ストックマネジメ ント事業岩手7期地区(舞川揚水 機場)第2号工事	機械設備 工事	12,352,000	11,400,000	92.29%	オヤマダエンジニア リング(株)	一関農村 整備	2			低入札
240	農道整備事業萩崎地区第3号 工事	舗装工事 A	16,215,000	16,200,000	99.90%	(株)小山建設	一関農村 整備	1			
241	農村地域防災減災事業北照井 堰地区第12号工事	土木工事 C	14,348,000	14,340,000	99.94%	(有)菅原組	一関農村 整備	2			
242	経営体育成基盤整備事業小猪 岡地区第4号工事	土木工事 A	71,106,000	70,800,000	99.56%	鈴木工材(株)	一関農村 整備	2	簡易 2型		
243	一級河川黄海川筋ほか黄海地 区ほか河道掘削工事	土木工事 B	23,200,000	20,900,000	90.08%	(株)小田島組	千厩土木 セン	3			
244	一般国道343号ほか板倉地区ほ か道路舗装補修工事	舗装工事 A	62,272,000	56,000,000	89.92%	(株)三ツ矢建設工 業	千厩土木 セン	10	簡易 2型		
245	一般国道343号猿沢トンネルほ か補修工事	土木工事 C	10,734,000	10,000,000	93.16%	(株)シンコーロード サービス	千厩土木 セン	1			
246	一般国道456号山滝地区護岸補 修(災害防除)工事	土木工事 B	39,799,000	37,000,000	92.96%	後藤工建(株)	千厩土木 セン	1	簡易 2型		
247	一般国道456号町地区歩道改修 工事	土木工事 A	77,848,000	72,000,000	92.48%	(株)橋本工務店	千厩土木 セン	7	簡易 2型		
248	一級河川興田川筋中川地区大 中斉砂防堰堤補修(グラウト)工 事	グラウト工 事	65,552,000	59,000,000	90.00%	(株)平野組	千厩土木 セン	3	簡易 2型		
249	高田松原津波復興祈念公園管 理事務所新築(機械設備)工事	管設備工 事	26,310,000	24,390,000	92.70%	(株)近藤設備	大船渡土 木セ	4		該当	
250	高田松原津波復興祈念公園管 理事務所新築(電気設備)工事	電気設備 工事	23,370,000	22,200,000	94.99%	(株)菅原電工	大船渡土 木セ	2		該当	低入札 あり
251	六ヶ浦漁港漁村再生(船揚場改 良ほか)その2工事	土木工事 A + B	46,919,000	41,880,000	89.26%	(株)佐賀組	大船渡水 産振	2	簡易 2型		低入札
252	根白漁港漁港施設機能強化(東 防波堤(改良)その1)工事	土木工事 A + B	44,331,000	39,700,000	89.55%	(株)佐賀組	大船渡水 産振	2	簡易 2型		

普通会計:条件付一般競争入札(1億円未満)

(期間 令和3年4月1日～令和3年9月30日)

番号	工事名	業種・等級	予定価格 (税抜) (円)	当初契約金額 (税抜) (円)	落札率	契約の相手方	工事担当	応札 者数	総合 評価	震災 復旧 復興	備考
253	長部漁港水産物供給基盤機能 保全(護岸電気防食)工事	土木工事 A + B + C	10,838,000	10,000,000	92.26%	(株)明和土木	大船渡水 産振	1	簡易 2型		
254	広田漁港水産生産基盤整備(護 岸改良)工事	土木工事 A	71,883,000	64,540,000	89.78%	(株)佐賀組	大船渡水 産振	2	簡易 2型		
255	大窪山森林公園 木橋修繕工 事	土木工事 C	5,131,000	4,511,400	87.92%	(株)杉山組	大船渡農 林振	6			
256	蛭潟地区県単治山(施設維持補 修)工事	法面処理 工事	4,494,000	4,246,000	94.48%	山一建設(株)	大船渡農 林振	2			
257	土倉地区復旧治山工事(R2補 正)	土木工事 B	27,190,000	26,840,000	98.71%	(有)吉田工務店	大船渡農 林振	4	簡易 2型		
258	森林管理道平根山線(第2工 区)開設工事	土木工事 B	39,957,000	36,600,000	91.59%	(株)高田建設	大船渡農 林振	2	簡易 2型		
259	森林管理道鎌峯沢線(第2工 区)開設工事	土木工事 A	69,247,000	63,361,000	91.49%	豊島建設(株)	大船渡農 林振	2	簡易 2型		
260	森林管理道平根線(第4工区) 法面工事	法面処理 工事	21,351,000	18,570,000	86.97%	亙理建設(株)	大船渡農 林振	4			低入札
261	森林管理道平根線(第2工区) 法面工事	法面処理 工事	42,652,000	38,010,000	89.11%	亙理建設(株)	大船渡農 林振	3	簡易 2型		低入札 あり
262	森林管理道甫嶺線(第2工区) 開設工事	土木工事 B	59,967,000	53,474,000	89.17%	亙理土木工業(有)	大船渡農 林振	2	簡易 2型		
263	経営体育成基盤整備事業金成 地区第1号工事	土木工事 A	69,128,000	62,018,079	89.71%	豊島建設(株)	大船渡農 林振	2	簡易 2型		
264	主要地方道大船渡広田陸前高 田線久保～泊地区調整池ほか 工事	土木工事 B	26,547,000	25,200,000	94.92%	(株)共立土木	大船渡土 木セ	3			
265	一般県道基石海岸線末崎基石 地区ほか道路照明設置工事	電気設備 工事	7,900,000	6,748,000	85.41%	(株)平成電設	大船渡土 木セ	8		該当	低入札
266	主要地方道大船渡綾里三陸線 赤崎地区現道補修工事	土木工事 B	26,120,000	23,282,000	89.13%	(有)熊谷技工	大船渡土 木セ	1		該当	
267	主要地方道大船渡広田陸前高 田線沼田地区現道補修工事	舗装工事 A	84,389,000	75,850,000	89.88%	(株)長谷川建設	大船渡土 木セ	5	簡易 2型		低入札 あり
268	一般県道世田米矢作線馬越地 区道路法面对策(災害防除)そ の2工事	法面処理 工事	44,455,000	39,455,000	88.75%	(株)たかしん興業	大船渡土 木セ	4	簡易 2型		
269	大船渡港永浜・山口地区土取場 跡地整備(その2)工事	土木工事 A	90,199,000	76,833,000	85.18%	成和建设(株)	大船渡土 木セ	21			低入札
270	二級河川大股川筋金成地区ほ か河川改修工事	土木工事 C	12,264,000	10,787,000	87.95%	(有)志田勘土木	住田整備 事務	5			
271	二級河川甲子川筋ほか上中島 地区ほか河道掘削工事	土木工事 B	34,499,000	30,590,000	88.66%	(株)小田島組	沿岸土木 部	2	簡易 2型		
272	二級河川甲子川筋甲子川水門 付帯施設(市道ほか)復旧工事	土木工事 A	86,972,000	86,000,000	98.88%	(株)及川工務店	沿岸土木 部	2	簡易 2型	該当	低入札 あり
273	釜石港須賀地区防食設備更新 工事	土木工事 A + B	40,729,000	39,000,000	95.75%	(株)山元	沿岸土木 部	2	簡易 2型		
274	主要地方道釜石遠野線鶉住居 町地区舗装補修工事	舗装工事 A	88,946,000	75,700,000	85.10%	(株)カネナカ	沿岸土木 部	7	簡易 2型		低入札
275	二級河川小鍬川筋小鍬地区頭 首工撤去工事	土木工事 B	25,626,000	25,247,000	98.52%	(株)藤原組	沿岸土木 部	1	簡易 2型		
276	二級河川甲子川筋洞泉橋下地 区護岸修繕工事	土木工事 C	21,808,000	19,576,000	89.76%	(有)大南	沿岸土木 部	2	簡易 2型		
277	一般国道283号上中島町地区ほ か舗装補修工事	舗装工事 A	75,323,000	69,300,000	92.00%	(株)カネナカ	沿岸土木 部	2	簡易 2型		
278	一般国道283号ほか洞ヶ沢橋ほ か橋梁補修工事	土木工事 B	29,208,000	29,200,000	99.97%	(有)松本組	沿岸土木 部	1	簡易 2型		
279	一般国道283号中出トンネルほ か補修工事	グラウト工 事	38,104,000	33,870,000	88.88%	(株)みちのくクリア イズ	沿岸土木 部	2	簡易 2型		
280	釜石漁港水産物供給基盤機能 保全(法面)工事	法面処理 工事	87,260,000	78,300,000	89.73%	(株)山長建設	沿岸水産 部	4	簡易 2型		低入札 あり

普通会計:条件付一般競争入札(1億円未満)

(期間 令和3年4月1日～令和3年9月30日)

番号	工事名	業種・等級	予定価格 (税抜) (円)	当初契約金額 (税抜) (円)	落札率	契約の相手方	工事担当	応札 者数	総合 評価	震災 復旧 復興	備考
281	箱崎漁港漁村再生交付金(北防波堤(改良)ほか)工事	土木工事 A	86,576,000	78,100,000	90.20%	(株)佐賀組	沿岸水産部	2	簡易 2型		
282	野田地区県単治山(崩壊地復旧)工事	土木工事 C	3,566,000	3,120,000	87.49%	釜石ガス工事(株)	沿岸農林部	1			
283	佐須地区(その3)復旧治山工事	土木工事 B	33,151,000	32,600,000	98.33%	山崎建設(株)	沿岸農林部	2	簡易 2型		
284	森林施業道不動沢線法面工事	法面処理 工事	16,510,000	15,050,000	91.15%	新光建設(株)	沿岸農林部	2	簡易 2型		
285	森林管理道渋梨一ノ渡線(渋梨工区)開設工事	土木工事 B	34,083,000	33,560,000	98.46%	(株)藤原組	沿岸農林部	2	簡易 2型		
286	一般国道106号大峠第一橋橋梁補修工事	土木工事 B	30,964,000	30,900,000	99.79%	ヤマキ総業(株)	宮古土木セン	1	簡易 2型		
287	二級河川関口川筋山田地区ほか河川海岸等維持修繕(河道掘削)工事	土木工事 B	43,544,000	40,500,000	93.00%	(株)阿部組	宮古土木セン	3	簡易 2型		
288	一般国道106号大峠トンネル補修工事	土木工事 A	88,650,000	79,100,000	89.22%	刈屋建設(株)	宮古土木セン	6	簡易 2型		
289	摂待地区海岸災害復旧(23災598号)水門上屋新築その2工事	建築一式 工事	26,350,000	24,100,000	91.46%	(株)エイワ	宮古土木セン	3		該当	
290	田老漁港災害復旧(23災県第583号臨港道路その2)工事	舗装工事 A	28,730,000	25,500,000	88.75%	三好建設(株)	宮古水産振興	2	簡易 2型	該当	
291	田老漁港漁村再生(用地舗装ほか)工事	舗装工事 A	24,110,000	21,400,000	88.75%	三好建設(株)	宮古水産振興	4	簡易 2型		
292	重茂漁港水産生産基盤整備(-2m物揚場)工事	土木工事 A+B	46,790,000	45,900,000	98.09%	大坂建設(株)	宮古水産振興	1	簡易 2型		
293	山田漁港県単災害復旧(臨港道路)工事	舗装工事 A	16,560,000	14,647,000	88.44%	三好建設(株)	宮古水産振興	3	簡易 2型	該当	
294	山田漁港漁村再生(船揚場改良)工事	土木工事 A+B	40,459,000	36,400,000	89.96%	大坂建設(株)	宮古水産振興	2	簡易 2型		
295	山田漁港水産物供給基盤機能保全(護岸)工事	土木工事 C	3,523,000	3,390,000	96.22%	大坂建設(株)	宮古水産振興	1	簡易 2型		
296	宮古高等技術専門校寄宿舎屋根ほか改修工事	建築一式 工事	13,160,000	11,845,000	90.00%	(有)高清水	宮古高等技術	4			低入札
297	上湯沢地区県単治山(崩壊地復旧)工事	土木工事 A+B+C	13,541,000	12,900,000	95.26%	(有)アース	宮古林務室	4			
298	内構地区林地荒廃防止工事	土木工事 B+C	22,232,000	21,800,000	98.05%	(有)西倉建設	宮古林務室	2			
299	森林管理道大沢線(第2工区)改築工事	土木工事 B	27,390,000	27,300,000	99.67%	工藤建設(株)	宮古林務室	1	簡易 2型		
300	森林管理道平波沢線(第1工区)橋梁下部工事	土木工事 B	39,456,000	39,400,000	99.85%	大崎建設(株)	宮古林務室	1	簡易 2型		
301	森林基幹道安庭害鷹森線橋梁補修工事	土木工事 B	40,517,000	40,500,000	99.95%	(株)STELLA	宮古林務室	1	簡易 2型		
302	龍泉洞地区予防治山工事	法面処理 工事	87,248,000	79,300,000	90.89%	県北緑化(株)	宮古林務室	2	簡易 2型		
303	阿津羅地区県単治山(施設維持補修)工事	土木工事 C	3,526,000	3,250,000	92.17%	(有)西倉建設	宮古林務室	1			
304	羅賀地区予防治山工事	土木工事 B	24,062,000	24,055,000	99.97%	(有)澤里土木工業	宮古林務室	1			
305	坂本沢地区復旧治山工事	土木工事 B	51,750,000	51,600,000	99.71%	(有)西澤組	宮古林務室	1	簡易 2型		
306	戸塚地区復旧治山工事	土木工事 B	65,829,000	65,800,000	99.95%	沢与建設(株)	宮古林務室	1	簡易 2型		
307	才ノ神沢筋中里地区流路工(護岸嵩上げ)その2工事	土木工事 C	12,499,000	11,187,000	89.50%	(有)西倉建設	岩泉土木セン	3	簡易 2型		
308	二級河川明内川筋ほか野田地区明内川水門ほか躯体改修工事	土木工事 A	61,903,000	55,320,000	89.36%	山口建設(株)	県北土木部	3	簡易 1型		

普通会計:条件付一般競争入札(1億円未満)

(期間 令和3年4月1日～令和3年9月30日)

番号	工事名	業種・等級	予定価格 (税抜) (円)	当初契約金額 (税抜) (円)	落札率	契約の相手方	工事担当	応札 者数	総合 評価	震災 復旧 復興	備考
309	門ノ沢地区機能強化・老朽化対策工事	土木工事 C	19,179,000	16,921,000	88.22%	(株)エムエスケー	県北林務部	2	簡易 2型		
310	森林管理道八木玉川線開設工事	土木工事 B	49,350,000	44,010,000	89.17%	鳥谷峰建設(株)	県北林務部	2			
311	二級河川安家川筋下安家地区河道掘削ほか工事	土木工事 C	18,767,000	16,576,992	88.33%	(有)十門地建設	県北土木部	5			
312	主要地方道久慈岩泉線ほか滝トンネルほかトンネル補修工事	土木工事 B	44,299,000	44,000,000	99.32%	外里建設(株)	県北土木部	3	簡易 2型		
313	一般県道野田長内線広内地区越波対策(その2)工事	土木工事 A	88,854,000	79,450,000	89.41%	宮城建設(株)	県北土木部	7	簡易 2型		
314	一般国道281号大川目地区歩道整備工事	舗装工事 A	44,427,000	40,000,000	90.03%	山口建設(株)	県北土木部	5	簡易 2型		
315	久慈港諏訪下地区ほか防舷材取換工事	土木工事 A+B	30,891,000	30,000,000	97.11%	宮城建設(株)	県北土木部	3			
316	野田漁港県単災害復旧(照明灯)工事	電気設備工事 B	4,740,000	4,275,000	90.18%	(有)オйкаワ設備企画	県北水産部	9		該当	低入札あり
317	種市漁港水産物供給基盤機能保全(北護岸)工事	土木工事 C	3,300,000	3,240,000	98.18%	(有)薩摩建設	県北水産部	1			
318	久喜漁港機能強化(-4.0m岸壁)工事	土木工事 A+B+C	15,928,000	15,500,000	97.31%	(株)小山組	県北水産部	2			
319	太田名部漁港水産物供給基盤機能保全(導流堤)工事	土木工事 A+B+C	8,699,000	8,600,000	98.86%	(株)小山組	県北水産部	2			
320	太田名部漁港機能強化(北護岸)工事	土木工事 A+B	50,036,000	49,000,000	97.92%	宮城建設(株)	県北水産部	2	簡易 2型		
321	太田名部漁港水産流通基盤整備(-3.0m岸壁)工事	土木工事 A+B	23,700,000	23,000,000	97.04%	宮城建設(株)	県北水産部	2			
322	経営体育成基盤整備事業林郷下地区第4号工事	機械設備工事	70,898,000	70,800,000	99.86%	北日本機械(株)	県北農村整備	1	簡易 2型		
323	主要地方道一戸山形線外川地区道路災害復旧(3災2号)工事	土木工事 B	28,240,000	28,100,000	99.50%	(株)東野組	二戸土木セン	3			
324	一級河川二ツ石川筋中前田地区治水施設整備工事	土木工事 C	3,619,000	3,076,000	84.99%	(有)北嶋工務店	二戸土木セン	10			低入札
325	一般県道二戸一戸線向町地区ほか道路施設修繕工事	土木工事 C	9,425,000	8,288,000	87.93%	中武建設(有)	二戸土木セン	7			
326	一般県道姉帯戸田線向山地区道路災害復旧(2災30号)工事	法面処理工事	17,284,000	15,110,784	87.42%	(株)沼井建設	二戸土木セン	6			低入札
327	一般国道395号増子内橋橋梁補修工事	土木工事 B	49,158,000	49,000,000	99.67%	(有)甲斐建設	二戸土木セン	1	簡易 2型		
328	一般県道一戸浄法寺線中里地区舗装補修工事	舗装工事 A	73,601,000	65,580,000	89.10%	(株)丹野組	二戸土木セン	1	簡易 2型		
329	一般県道二戸軽米線長嶺地区舗装工事	舗装工事 A	20,183,000	20,000,000	99.09%	(株)中館建設	二戸土木セン	1	簡易 2型		
330	一級河川十文字川筋川代地区河川災害復旧(2災27号)工事	土木工事 C	12,209,000	10,277,600	84.18%	(株)アシストライズ	二戸土木セン	9			低入札
331	一級河川十文字川筋海老田地区法面对策工事	法面処理工事	23,537,000	20,860,500	88.62%	(有)大堅工業	二戸土木セン	4			
332	一級河川安比川筋門崎地区河川改良工事	土木工事 A	54,734,000	49,000,000	89.52%	(株)田中建設	二戸土木セン	2	簡易 2型		
333	森林管理道朴館線開設工事	土木工事 B	31,182,000	31,150,000	99.89%	(有)菅野組	二戸林務室	1	簡易 2型		
334	森林基幹道安孫・平糠線(第1工区)改築工事	法面処理工事	11,595,000	10,227,050	88.20%	(有)大堅工業	二戸林務室	2			
335	農道整備事業業主地区第10号工事	舗装工事 B	13,561,000	11,700,000	86.27%	(株)田中建設	二戸農村整備	3	簡易 2型		低入札

普通会計:条件付一般競争入札(1億円未満)

(期間 令和3年4月1日～令和3年9月30日)

番号	工事名	業種・等級	予定価格 (税抜) (円)	当初契約金額 (税抜) (円)	落札率	契約の相手方	工事担当	応札 者数	総合 評価	震災 復旧 復興	備考
336	基幹水利施設ストックマネジメント事業岩手7期地区(遠志内揚水機場)第2号工事	機械設備 工事	9,713,000	9,500,000	97.80%	オヤマダエンジニアリング(株)	二戸農村 整備	2			
337	かんがい排水事業金田一地区第5号工事	建築一式 工事 C	9,970,000	9,385,000	94.13%	(株)エムエスケー	二戸農村 整備	2			
338	農地整備事業(経営体育成型)川又地区第10号工事	土木工事 B	35,918,000	35,800,000	99.67%	昭和建設工業(株)	二戸農村 整備	1			

参考

契約件数	338 件
うち 復旧・復興	9 件
その他	329 件
契約金額(税抜)	9,453,496,805 円
うち 復旧・復興	231,142,000 円
その他	9,222,354,805 円
平均落札率	92.48 %
うち 復旧・復興	93.56 %
その他	92.45 %
総合評価落札方式	142 件
低入札の発生	101 件
うち低入札落札	63 件

入札方式別発注工事一覧表

普通会計: 随意契約 (250万円超)

(期間 令和3年4月1日～令和3年9月30日)

番号	工事名	工種・等級	予定価格 (税抜) (円)	当初契約金額 (税抜) (円)	落札率	契約の相手方	随意契約理由	見積者数	震災復旧復興	工事担当	備考
1	いわて県民情報交流センターシャッター改修工事	建築一式工事 C	3,170,000	3,000,000	94.63%	三和シャッター工業(株)	(第2号) 既設設備に精通している者と契約する必要があるため。	1		若者女性協働	
2	いわて県民情報交流センター自動扉駆動装置等改修工事	機械設備工事	3,800,000	3,500,000	92.10%	フルテック(株)	(第2号) 既設設備に精通している者と契約する必要があるため。	1		若者女性協働	
3	いわて県民情報交流センターゴンドラ改修工事	機械設備工事	10,060,000	10,000,000	99.40%	日本ゴンドラ(株)	(第2号) 既設設備に精通している者と契約する必要があるため。	1		若者女性協働	
4	いわて県民情報交流センター総合操作盤改修工事	消防設備工事	2,820,000	2,600,000	92.19%	(株)ユアテック	(第2号) 既設設備に精通している者と契約する必要があるため。	1		若者女性協働	
5	いわて県民情報交流センター舞台装置改修工事	機械設備工事	20,530,000	20,500,000	99.85%	三精テクノロジー(株)	(第2号) 既設設備に精通している者と契約する必要があるため。	1		若者女性協働	
6	いわて県民情報交流センター自動制御設備改修工事	管設備工事 B	16,650,000	14,800,000	88.88%	ジョンソンコントロールズ(株)	(第2号) 既設設備に精通している者と契約する必要があるため。	1		若者女性協働	
7	いわて県民情報交流センターエレベーター制御盤改修工事	機械設備工事	62,860,000	62,784,000	99.87%	ダイコー(株)	(第2号) 既設設備に精通している者と契約する必要があるため。	1		若者女性協働	
8	旧松尾鉱山新中和処理施設北側連絡通路(東)ほか耐震補強(建築)工事	建築一式工事 B	38,760,000	38,000,000	98.03%	(株)長澤工務店	(第8号) 入札不調のため。	1		環境保全課	
9	旧松尾鉱山新中和処理施設No.2ブロワ設備更新(機械設備)工事	機械設備工事	104,182,000	103,000,000	98.86%	(株)IHI回転機械エンジニアリング	(第6号) 工事の安全確保及び適正な施工確保のため、現在施工中の工事と一体的に施工する必要があるため。	1		環境保全課	
10	旧松尾鉱山新中和処理施設ブロワ設備更新(機械設備)工事	機械設備工事	105,635,000	105,000,000	99.39%	(株)IHI回転機械エンジニアリング	(第8号) 入札不調のため。	2		環境保全課	
11	栗駒国定公園経塚山歩道橋架設工事	鋼橋上部工事	20,789,000	20,500,000	98.60%	(株)中央コーポレーション	(第8号) 入札不調のため。	2		自然保護課	
12	水門・陸間自動閉鎖システム(衛星通信系)整備その2工事	通信設備工事	184,723,000	183,500,000	99.33%	東芝インフラシステムズ(株)	(第2号) 既設設備に精通している者と契約する必要があるため。	1		河川課	
13	岩手県水防警報施設改修その2工事	通信設備工事	28,214,000	28,000,000	99.24%	河北通信工業(株)	(第2号) 既設設備に精通している者と契約する必要があるため。	1		河川課	
14	岩手県水防警報施設改修その1工事	通信設備工事	31,782,000	31,500,000	99.11%	(株)有電社	(第2号) 既設設備に精通している者と契約する必要があるため。	1		河川課	
15	岩手県水防警報施設改修その3工事	通信設備工事	24,898,000	24,800,000	99.60%	日本無線(株)	(第2号) 既設設備に精通している者と契約する必要があるため。	1		河川課	
16	岩手県河川情報システム改修工事	通信設備工事	150,026,000	150,000,000	99.98%	東芝インフラシステムズ(株)	(第2号) 既設設備に精通している者と契約する必要があるため。	1		河川課	
17	大船渡地区合同庁舎冷温水発生機真空漏れ修繕工事	管設備工事	4,059,000	3,995,200	98.42%	(株)日立ビルシステム	(第2号) 既設設備に精通している者と契約する必要があるため。	1		管財課	
18	山岸一丁目地区急傾斜地崩壊対策(その2)工事	法面処理工事	102,347,000	102,000,000	99.66%	丹内建設(株)	(第6号) 工事の安全確保及び適正な施工確保のため、現在施工中の工事と一体的に施工する必要があるため。	1		盛岡土木部	
19	基幹水利施設ストックマネジメント事業岩手7期地区(一方井ダム)第2号工事	機械設備工事	4,089,000	4,000,000	97.82%	北日本機械(株)	(第2号) 施工の経験、知識を特に必要とする場合で、状況に精通した者に施工させる必要があるため。	1		盛岡農村整備	
20	基幹水利施設ストックマネジメント事業防災ダム地区(安代防災ダム群)第4号工事	通信設備工事	42,265,000	40,300,000	95.35%	富士通Japan(株)	(第6号) 前工事と後工事とが、一体の構造物の構築等を目的とし、かつ、前工事と後工事の施工が異なる場合は、かし担保責任の範囲が不明確なる等密接不可分な関係にあるため。	1		盛岡農村整備	
21	一般県道夏油温泉江釣子線寺田地区歩道設置工事	土木工事 C	8,911,000	8,910,000	99.98%	(有)照井工業	(第8号) 入札不調のため。	2		北上土木セン	
22	一般国道107号大石地区道路施設変状応急対策工事	土木工事 B	68,110,000	68,100,000	99.98%	(株)田中建設	(第5号) 地すべりによる道路施設の変状に対する応急対策を緊急に実施する必要があるため。	1		北上土木セン	
23	経営体育成基盤整備事業大沢地区 第4号工事	土木工事 B	45,026,000	44,800,000	99.49%	(公社)岩手県農業公社	(第2号) 企画提案による公募において選定したものとの契約によるもの。	1		北上農村整備	
24	経営体育成基盤整備事業角川原地区第4号工事	土木工事 A	155,146,000	140,143,290	90.32%	(有)新江建設	(第8号) 入札不調のため。	8		県南農村整備	
25	経営体育成基盤整備事業真城南地区第6号工事	土木工事 A	41,731,000	41,600,000	99.68%	(公社)岩手県農業公社	(第2号) 企画提案による公募において選定したものとの契約によるもの。	1		県南農村整備	
26	経営体育成基盤整備事業真城北地区第8号工事	土木工事 A	56,869,000	56,800,000	99.87%	(公社)岩手県農業公社	(第2号) 企画提案による公募において選定したものとの契約によるもの。	1		県南農村整備	

番号	工事名	工種・等級	予定価格 (税抜) (円)	当初契約金額 (税抜) (円)	落札率	契約の相手方	随意契約理由	見積 者数	震災 復旧 復興	工事担当	備考
27	経営体育成基盤整備事業若柳中部地区第19号工事	土木工事 A	59,214,000	59,100,000	99.80%	(公社)岩手県農業公社	(第2号) 企画提案による公募において選定したものとの契約によるもの。	1		県南農村整備	
28	一般国道343号藤橋塗装塗替(その5)工事	塗装工事	13,270,000	13,190,000	99.39%	(有)小野寺建装	(第6号) 前工事と後工事とが、一体の構造物の構築等を目的とし、かつ、前工事と後工事の施工が異なる場合は、かし担保責任の範囲が不明確なる等密接不可分な関係にあるため。	1		県南土木部	
29	中山間地域総合整備事業上小田代ぶどう沢地区第9号工事	土木工事 B	2,996,000	2,950,000	98.46%	(有)勝工業	(第6号) 前工事箇所と密接した工事範囲であることから、前工事と後工事の施工が異なる場合は、かし担保責任の範囲が不明確なる等密接不可分な関係にあるため。	1		県南農村整備	
30	経営体育成基盤整備事業荻ノ窪地区第21号工事	土木工事 B	24,618,000	24,500,000	99.52%	(公社)岩手県農業公社	(第2号) 企画提案による公募において選定したものとの契約によるもの。	1		県南農村整備	
31	基幹水利施設ストックマネジメント事業岩手7期地区(藤崎揚水機場)第1号工事	機械設備工事	58,877,000	55,000,000	93.41%	(株)守谷商会	(第2号) 既存の設備と密接不可分の関係にあり、同一施工者以外のもに施工させた場合、既設の設備等の使用に著しい支障が生ずるおそれがあるため。	1		一関農村整備	
32	大船渡漁港海岸高潮対策(細浦地区水門その3)工事	通信設備工事	7,527,000	7,400,000	98.31%	日立造船(株)	(第2号) 設備を設置・修繕した実績のある施工者に特定されるため	1		大船渡水産振	
33	越喜来漁港海岸災害復旧(23災県第569号機械設備その2)工事	機械設備工事	30,303,000	30,000,000	99.00%	(有)佐々木鉄工所	(第2号) 設備を設置・修繕した実績のある施工者に特定されるため	1	該当	大船渡水産振	
34	農地等災害復旧事業陸前高田工区補完その2工事	土木工事 A	3,175,000	3,175,000	100.00%	(株)小田島組	(第6号) 前工事と後工事の施工者が異なる場合、かし担保責任の範囲が不明確になるおそれがある、密接不可分なものであるため	1		大船渡農林振	
35	農地海岸保全施設吉浜地区ガレキ撤去その2工事	土木工事 C	3,401,000	2,745,000	80.71%	(有)平田興運	(第5号) 災害の応急復旧関連工事であり、競争入札に付するいとまがないため。	1	該当	大船渡農林振	
36	一般国道340号葉山恵蘇地区旧橋撤去ほか工事	土木工事 A	54,124,000	54,000,000	99.77%	(株)長谷川建設	(第6号) 工事の安全確保及び適正な施工確保のため、現在施工中の工事と一体的に施工する必要があるため。	1		大船渡土木セ	
37	大船渡港清水地区海岸災害復旧(その2)工事	土木工事 A	73,677,000	73,000,000	99.08%	りんかい日産建設(株)	(第6号) 工事の安全確保及び適正な施工確保のため、現在施工中の工事と一体的に施工する必要があるため。	1	該当	大船渡土木セ	
38	主要地方道大船渡綾里三陸線赤崎地区道路改良その6工事	舗装工事 A	125,277,000	125,000,000	99.77%	(株)小田島組	(第6号) 工事の安全確保及び適正な施工確保のため、現在施工中の工事と一体的に施工する必要があるため。	1	該当	大船渡土木セ	
39	高田松原津波復興祈念公園整備その4工事	土木工事 A	31,200,000	31,000,000	99.35%	(株)佐藤組	(第6号) 工事の安全確保及び適正な施工確保のため、現在施工中の工事と一体的に施工する必要があるため。	1	該当	大船渡土木セ	
40	一般国道283号仙人トンネル非常用通信施設更新(その2)工事	通信設備工事	71,525,000	71,000,000	99.26%	北日本通信(株)	(第6号) 工事の安全確保及び適正な施工確保のため、現在施工中の工事と一体的に施工する必要があるため。	1		沿岸土木部	
41	一般県道釜石住田線枯松地区道路維持修繕工事	土木工事 A	2,681,000	2,650,000	98.84%	(株)カネナカ	(第5号) 道路陥没箇所の復旧工事であり、緊急に行う必要があるため。	1		沿岸土木部	
42	二級河川大槌川筋巖岩橋下地区河川災害復旧(2災44号)工事	土木工事 B + C	4,171,000	3,950,000	94.70%	(株)山千	(第8号) 入札不調のため。	2		沿岸土木部	
43	大槌漁港水産物供給基盤機能保全(沖防波堤)工事	土木工事 A	41,363,000	41,200,000	99.60%	(株)山元	(第6号) 工事の安全確保及び適正な施工確保のため、現在施工中の工事と一体的に施工する必要があるため。	1		沿岸水産部	
44	白浜(鵜)漁港漁港施設機能強化(防波堤(改良)その3)工事	土木工事 A	51,761,000	48,000,000	92.73%	(株)及川工務店	(第6号) 工事の安全確保及び適正な施工確保のため、現在施工中の工事と一体的に施工する必要があるため。	1		沿岸水産部	
45	音部漁港水産生産基盤整備(市道切替)工事	土木工事 A	83,009,000	83,000,000	99.98%	(株)タカヤ	(第6号) 工事の安全確保及び適正な施工確保のため、現在施工中の工事と一体的に施工する必要があるため。	1		宮古水産振興	
46	二級河川刈屋川筋日向地区土砂運搬路補修工事	舗装工事 A	4,606,000	4,600,000	99.86%	三好建設(株)	(第6号) 工事の安全確保及び適正な施工確保のため、現在施工中の工事と一体的に施工する必要があるため。	1		宮古土木セン	
47	船越漁港海岸災害復旧ほか(上下水道管移設)(前須賀地区)工事	土木工事 A	69,219,000	69,000,000	99.68%	戸田建設(株)	(第6号) 工事の安全確保及び適正な施工確保のため、現在施工中の工事と一体的に施工する必要があるため。	1		環境保全課	

番号	工事名	工種・等級	予定価格 (税抜) (円)	当初契約金額 (税抜) (円)	落札率	契約の相手方	随意契約理由	見積 者数	震災 復旧 復興	工事担当	備考
48	太田名部地区復旧治山工事	土木工事 C	13,397,000	13,350,000	99.64%	梨子建設(株)	(第6号) 工事の安全確保及び適正な施工確保のため、現在施工中の工事と一体的に施工する必要があるため。	1		県北林務部	
49	農地整備事業(経営体育成型)川又地区第9号工事	土木工事 B	27,217,000	27,200,000	99.93%	(公社)岩手県農業公社	(第2号) 企画提案による公募において選定したものの契約によるもの。	1		二戸農村整備	
50	農地整備事業(経営体育成型)鳥海地区第14号工事	土木工事 B	32,633,000	32,600,000	99.89%	(公社)岩手県農業公社	(第2号) 企画提案による公募において選定したものの契約によるもの。	1		二戸農村整備	

※随意契約理由欄の( )書きは、随意契約の適用根拠となる地方自治法施行令第167条の2第1項の該当番号であること。

参考

契約件数	50 件
うち 復旧・復興	5 件
その他	45 件
契約金額(税抜)	2,189,742,490 円
うち 復旧・復興	261,745,000 円
その他	1,927,997,490 円
平均落札率	98.34 %
うち 復旧・復興	99.19 %
その他	98.22 %

随意 契約 理由	自治令第167条の2第1項第2号	24 件	(48.0%)	性質が競争入札に適さない
	自治令第167条の2第1項第5号	3 件	(6.0%)	緊急の必要により競争入札に付することができない
	自治令第167条の2第1項第6号	17 件	(34.0%)	競争入札に付することが不利
	自治令第167条の2第1項第8号	6 件	(12.0%)	競争入札に付し入札者がいない



入札方式別発注工事一覧表

資料No. 2-2

普通会計:条件付一般競争入札(予定価格1億円以上)

(期間 令和3年10月1日~令和4年3月31日)

番号	工事名	工種・等級	予定価格 (税抜) (円)	当初契約額 (税抜) (円)	落札率	契約の相手方	応札 者数	総合 評価	震災 復旧 復興	工事担当	備考
1	岩手県河川情報システム関連設備改修工事	通信設備工事	129,514,000	128,500,000	99.21%	(株)有電社	1	簡易 2型		河川課	
2	一般国道107号大石地区仮橋架設工事	土木工事 A	1,070,744,000	977,900,000	91.32%	(株)小田島組・(株)たかしん興業特定共同企業体	5	簡易 2型		砂防災害課	
3	志戸前川地区復旧治山工事	土木工事 A	129,497,000	116,280,000	89.79%	(株)中村建設	4	簡易 2型		盛岡林務部	
4	桜山(3)地区急傾斜地崩壊対策工事	法面処理工事	200,593,000	182,000,000	90.73%	(株)たかしん興業	6	簡易 1型		盛岡土木部	
5	主要地方道盛岡横手線諸葛橋橋梁補修工事	土木工事 A	202,404,000	181,150,000	89.49%	藤根建設(株)	5	簡易 2型		盛岡土木部	低入札
6	一般国道282号一本木バイパス道路改良(その2)工事	土木工事 A	132,594,000	118,859,000	89.64%	(株)水清建設	19	簡易 2型		盛岡土木部	低入札あり
7	農地整備事業(経営体育成型)後藤川地区第6号工事	土木工事 A	139,305,000	126,600,000	90.87%	昭栄建設(株)	2	簡易 2型		盛岡農村整備	低入札あり
8	主要地方道大更八幡平線大沼3号スノーシェルター補修工事	土木工事 A	146,285,000	130,980,000	89.53%	(株)遠忠	7	簡易 2型		岩手土木セン	
9	主要地方道一戸葛巻線小田橋橋梁補修工事	土木工事 A	133,009,000	118,440,000	89.04%	(株)遠忠	11	簡易 2型		岩手土木セン	低入札
10	八幡平地区地すべり対策(鋼管杭ほか)工事	土木工事 A	116,672,000	105,000,000	89.99%	旭ボーリング(株)	2	簡易 2型		岩手土木セン	
11	一般国道282号竜ヶ森スノーシェルター補修工事	鋼工作物工事	200,268,000	181,200,000	90.47%	(株)小山田工業所	2	簡易 2型		岩手土木セン	
12	綱取ダム堰堤改良(ダム諸量設備ほか)工事	通信設備工事	270,391,000	270,000,000	99.85%	富士通Japan(株)	1	簡易 2型		綱取ダム管理	
13	北上川上流流域下水道都南浄化センター管理本館ほか建築付帯設備改修(建築)工事	建築一式工事 A	128,800,000	128,800,000	100.00%	(株)高光建設	4	簡易 2型		下水道事務所	
14	北上川上流流域下水道都南浄化センター管理本館ほか建築付帯設備改修(電気設備)工事	電気設備工事 A	108,800,000	94,820,000	87.15%	(株)金澤電気工業所	9			下水道事務所	低入札
15	北上川上流流域下水道都南浄化センター管理本館ほか建築付帯設備改修(機械設備)工事	管設備工事 A	257,100,000	229,000,000	89.07%	(株)近藤設備	6			下水道事務所	低入札
16	一般県道北上和賀線小田中地区道路改良舗装(その2)工事	土木工事 A	168,179,000	151,150,000	89.87%	(株)小田島組	3	簡易 2型		花巻土木セン	低入札あり
17	花巻空港滑走路舗装改良(3工区)工事	舗装工事 A	281,591,000	266,000,000	94.46%	(株)伊藤組	3			花巻空港事務	
18	一般国道107号大石地区仮橋(鋼管杭)製作工事	鋼橋上部工事	277,264,000	256,700,000	92.58%	(株)中央コーポレーション	2	簡易 2型		北上土木セン	
19	一般国道107号立花跨線橋橋梁補修その1工事	鋼橋上部工事	150,979,000	136,000,000	90.07%	(株)中央コーポレーション	2	簡易 2型		北上土木セン	
20	農村地域防災減災事業炭焼沢地区第2号工事	土木工事 A	103,735,000	97,500,000	93.98%	(株)船野組	3	簡易 2型		北上農村整備	
21	一般国道397号藤里地区道路災害復旧(3災3号)工事	法面処理工事	223,154,000	202,000,000	90.52%	進栄建設(株)	14	簡易 2型		県南土木部	低入札あり
22	一般国道343号鶴城地区ほか舗装補修工事	舗装工事 A	113,482,000	102,000,000	89.88%	協友建設(株)	11	簡易 2型		県南土木部	
23	主要地方道水沢米里線館山地区道路災害防除(ブロック7・その3)工事	法面処理工事	367,218,000	342,000,000	93.13%	進栄建設(株)	4	簡易 2型		県南土木部	
24	県営内匠田アパート(1号棟)リフレッシュ(建築)工事	建築一式工事 A	141,000,000	130,360,000	92.45%	(株)板宮建設	5	簡易 2型		県南土木部	
25	経営体育成基盤整備事業小山中央南地区第6号工事	土木工事 A	247,015,000	226,000,000	91.49%	進栄建設(株)	5	簡易 2型		県南農村整備	
26	経営体育成基盤整備事業小山中央南地区第5号工事	土木工事 A	257,428,000	234,500,000	91.09%	板谷建設(株)	5	簡易 2型		県南農村整備	
27	経営体育成基盤整備事業小山中央南地区第4号工事	土木工事 A	224,866,000	205,000,000	91.16%	板谷建設(株)	5	簡易 2型		県南農村整備	
28	かんがい排水事業水管理システム胆沢平野地区第1号工事	通信設備工事	410,913,000	389,500,000	94.78%	北日本通信(株)	3	簡易 2型		県南農村整備	
29	経営体育成基盤整備事業小山西地区第3号工事	土木工事 A	160,313,000	155,000,000	96.68%	丸協建設(株)	4	簡易 2型		県南農村整備	
30	経営体育成基盤整備事業小山西地区第2号工事	土木工事 A	328,012,000	320,000,000	97.55%	進栄建設(株)	4	簡易 2型		県南農村整備	
31	経営体育成基盤整備事業小山西地区第1号工事	土木工事 A	329,482,000	329,480,000	99.99%	(株)横沢工業所	4	簡易 2型		県南農村整備	
32	経営体育成基盤整備事業梁川西部地区第7号工事	土木工事 A	180,165,000	164,824,000	91.48%	佐野建設(株)	1	簡易 2型		県南農村整備	
33	一般県道相川平泉線高館橋橋梁補修工事	土木工事 A	134,348,000	123,000,000	91.55%	朝田建設(株)	7	簡易 2型		一関土木セン	
34	一般国道342号白崖地区道路改良舗装(その3)工事	土木工事 A	116,282,000	104,400,000	89.78%	鈴木工材(株)	8	簡易 2型		一関土木セン	低入札あり
35	経営体育成基盤整備事業下大桑地区第2号工事	土木工事 A	111,405,000	100,100,000	89.85%	宇部建設(株)	5	簡易 2型		一関農村整備	
36	広田漁港水産生産基盤整備(護岸改良その2ほか)工事	土木工事 A	153,355,000	138,740,000	90.46%	(株)佐賀組	3	簡易 2型		大船渡水産振	
37	綾里漁港水産生産基盤整備(南防波堤その1)工事	土木工事 A	216,364,000	196,600,000	90.86%	(株)明和土木	3	簡易 2型		大船渡水産振	低入札あり
38	綾里漁港海岸災害復旧(23災県第558号港地区電気設備)工事	電気設備工事 A	150,339,000	141,600,000	94.18%	新興電気(株)	9	簡易 2型		大船渡水産振	低入札

番号	工事名	工種・等級	予定価格 (税抜) (円)	当初契約額 (税抜) (円)	落札率	契約の相手方	応札 者数	総合 評価	震災 復旧 復興	工事担当	備考
39	根白漁港漁港施設機能強化(東防波堤(改良)その2)工事	土木工事 A	172,533,000	156,410,000	90.65%	(株)佐賀組	2	簡易 2型		大船渡水産振	
40	主要地方道釜石遠野線青ノ木地区道路改良工事	土木工事 A	335,903,000	305,500,000	90.94%	新光建設(株)	16	簡易 2型		沿岸土木部	
41	主要地方道釜石遠野線橋野地区道路災害防除(A119)工事	法面処理工事	103,595,000	92,800,000	89.57%	(株)山長建設	8	簡易 2型		沿岸土木部	
42	尾崎白浜の沢(3)地区砂防堰堤築造工事	土木工事 A	141,083,000	126,500,000	89.66%	(株)及川工務店	12	簡易 2型		沿岸土木部	低入札
43	尾崎白浜の沢(4)地区砂防堰堤築造工事	土木工事 A	114,169,000	102,900,000	90.12%	(株)平野組	12	簡易 2型		沿岸土木部	
44	平田の沢(4)下流地区砂防堰堤築造工事	土木工事 A	118,455,000	106,700,000	90.07%	新光建設(株)	10	簡易 2型		沿岸土木部	
45	佐須の沢(3)下流地区砂防堰堤築造工事	土木工事 A	311,427,000	283,450,000	91.01%	新光建設(株)	11	簡易 2型		沿岸土木部	
46	一般国道106号柏木スノーシェルター補修工事	鋼工作物工事	142,662,000	138,400,000	97.01%	(株)中央コーポレーション	1	簡易 2型		宮古土木セン	
47	高浜の沢(2)筋高浜地区砂防堰堤工事	土木工事 A	144,760,000	130,700,000	90.28%	刈屋建設(株)	7	簡易 2型		宮古土木セン	低入札あり
48	一般国道106号下達曾部トンネル補修工事	グラウト工事	199,906,000	186,000,000	93.04%	(株)みちのくリアライズ	1	簡易 2型		宮古土木セン	
49	大沢漁港水産物供給基盤機能保全(防波堤)工事	土木工事 A	103,075,000	93,090,000	90.31%	大坂建設(株)	3	簡易 2型		宮古水産振興	
50	大浦漁港災害復旧(23災第596号臨港道路ほか)工事	土木工事 A	102,537,000	92,420,500	90.13%	大坂建設(株)	6	簡易 2型	該当	宮古水産振興	
51	二級河川小本川筋門地区河川災害復旧助成(護岸工)その2工事	土木工事 A	194,866,000	179,000,000	91.85%	(株)畑中組	13	簡易 2型		岩泉土木セン	低入札あり
52	下中野の沢2筋大牛内地区砂防激甚災害対策特別緊急堰堤工事	土木工事 A	132,749,000	121,000,000	91.14%	小野新建設(株)	7	簡易 2型		岩泉土木セン	
53	主要地方道宮古岩泉線ほか長者橋ほか橋梁補修工事	土木工事 A	130,071,000	125,000,000	96.10%	小野新建設(株)	2	簡易 2型		岩泉土木セン	
54	二級河川小本川筋袋綿地区河川災害復旧助成(護岸工)その2工事	土木工事 A	342,529,000	313,000,000	91.37%	小野新建設(株)	9	簡易 2型		岩泉土木セン	
55	一般国道455号ほか岩谷トンネルほかトンネル補修工事	グラウト工事	183,097,000	164,500,000	89.84%	(株)大久保建設	2	簡易 2型		岩泉土木セン	
56	二級河川久慈川筋長内町地区ほか築堤護岸改築(その10)ほか工事	土木工事 A	390,249,000	355,680,000	91.14%	梨子建設(株)	9	簡易 2型	該当	県北土木部	
57	二級河川沢川筋新中の橋地区ポンプゲート製作工事	機械設備工事	108,404,000	97,600,000	90.03%	荏原実業(株)	6	簡易 2型		県北土木部	低入札あり
58	太田名部地区海岸防潮堤耐震その4工事	土木工事 A	212,002,000	193,000,000	91.03%	(株)小山組	6	簡易 2型		県北土木部	
59	一般県道二戸一戸線福岡地区ほか舗装補修工事	舗装工事 A	134,741,000	120,800,000	89.65%	(株)中館建設	3	簡易 2型		二戸土木セン	
60	一級河川安比川筋門崎地区河川改良(その2)工事	土木工事 A	160,434,000	144,600,000	90.13%	(株)中館建設	9	簡易 2型		二戸土木セン	
61	一般国道395号猿越橋橋梁補修(床版取替)工事	土木工事 A	312,585,000	281,300,000	89.99%	(株)アルバライフ	5	簡易 1型		二戸土木セン	
62	主要地方道一戸葛巻線薬師橋橋梁補修工事	土木工事 A	121,289,000	107,745,000	88.83%	(株)中館建設	7	簡易 2型		二戸土木セン	

参考

契約件数	62 件
うち 復旧・復興	2 件
その他	60 件
契約金額(税抜)	11,620,078,500 円
うち 復旧・復興	448,100,500 円
その他	11,171,978,000 円
平均落札率	92.03 %
うち 復旧・復興	90.93 %
その他	92.07 %
総合評価落札方式	59 件
低入札の発生	15 件
うち低入札落札	6 件

入札方式別発注工事一覧表

普通会計:条件付一般競争入札(予定価格1億円未満)

(期間 令和3年10月1日～令和4年3月31日)

番号	工事名	工種・等級	予定価格 (税抜) (円)	当初契約額 (税抜) (円)	落札率	契約の相手方	応札 者数	総合 評価	震災 復旧 復興	工事担当	備考
1	久慈地区合同庁舎空調自動制御設備(中央監視装置)改修工事	管設備工事 A	25,080,000	25,000,000	99.68%	(有)小笠原電気水道	2			管財課	
2	釜石地区合同庁舎空調自動制御設備(中央監視装置)改修工事	管設備工事 A	23,460,000	20,400,000	86.95%	(株)山元	6			管財課	低入札
3	平庭高原自然交流館取水施設整備工事	ボーリング 工事	26,158,000	22,810,000	87.20%	(株)長内水源工業	2			県北・沿岸振 文化振興課	
4	岩手県民会館南側玄関庇修繕工事	建築一式工 事 C	8,590,000	8,440,000	98.25%	(株)大羽	1			スポーツ振 興	
5	県営運動公園トイレ改修工事	建築一式工 事 B	34,940,000	32,220,000	92.21%	(同)建翔	3	簡易 2型		スポーツ振 興	
6	県営武道館弓道場遠的防矢ネット取替工事	建築一式工 事 C	3,290,000	3,120,000	94.83%	(株)大羽	1			スポーツ振 興	
7	県営武道館(柔道場・剣道場)空調設備工事	管設備工事 B	2,420,000	2,300,000	95.04%	(株)アクール工業	1			スポーツ振 興	
8	県営屋内温水プールトイレ改修工事	建築一式工 事 C	7,770,000	7,750,000	99.74%	(株)大羽	1			スポーツ振 興	
9	県営スケート場機械棟屋根遮熱塗装工事	塗装工事	3,710,000	3,345,000	90.16%	(株)五日市塗装工 業	4			スポーツ振 興	低入札
10	三陸復興国立公園北山崎第二休憩所転落防止柵ほか再整備工事	土木工事 C	2,433,000	2,135,000	87.75%	MIYABI(株)	5			自然保護 課	
11	三陸復興国立公園黒崎野営場照明設備修繕工事	電気設備工 事 B	3,091,000	2,787,000	90.16%	(有)沼崎電気	9			自然保護 課	
12	三陸復興国立公園田老野営場埋設物撤去工事	土木工事 C	2,913,000	2,555,000	87.71%	MIYABI(株)	7			自然保護 課	
13	三陸復興国立公園基石海岸園地転落防止柵再整備工事	土木工事 C	22,687,000	19,900,000	87.71%	(有)山崎工業	5			自然保護 課	低入札
14	岩手県食肉衛生検査所空調和設備設置工事	管設備工事 B	6,900,000	6,600,000	95.65%	トコヨ産業(株)	1			県民くらし の	
15	いわてリハビリテーションセンター感染防止改修工事	建築一式工 事 C	10,420,000	10,390,000	99.71%	(株)田村工務店	1			医療政策 室	
16	いわてリハビリテーションセンタートイレ自動水栓設置工事	管設備工事 B	5,280,000	4,980,000	94.31%	新未来設備(株)	2			医療政策 室	低入札 あり
17	いわてリハビリテーションセンター電話交換設備更新工事	通信設備工 事	26,400,000	24,300,000	92.04%	(株)佐々木電機本 店	4			医療政策 室	低入札 あり
18	岩手県立水産科学館非常放送設備更新工事	通信設備工 事	5,310,000	4,550,000	85.68%	(株)小野寺電機商 会	2			水産振興 課	低入札
19	千厩警察署1階地域課系統ほか空調機更新工事	管設備工事 B	6,690,000	6,080,000	90.88%	後藤工建(株)	6			会計課	
20	岩手警察署葛巻駐在所庁舎解体工事	建築一式工 事 C	4,360,000	4,360,000	100.00%	佐藤建設(資)	1			会計課	
21	盛岡西警察署西山駐在所庁舎解体工事	建築一式工 事 C	3,560,000	3,220,000	90.44%	(株)山崎組	4			会計課	低入札
22	盛岡西警察署滝沢中央交番庁舎解体工事	建築一式工 事 C	5,380,000	5,000,000	92.93%	岩井建設(株)	5			会計課	低入札 あり
23	交通信号機改良等工事No.57	電気設備工 事 A	14,580,000	13,978,000	95.87%	岩手電工(株)	2			交通規制 課	
24	交通信号機設置等工事No.53	電気設備工 事 A	3,690,000	3,530,000	95.66%	設楽電気(株)	1			交通規制 課	
25	交通信号機改良等工事No.50	電気設備工 事 A	8,000,000	7,860,000	98.25%	岩館電気(株)	2			交通規制 課	
26	道路標識設置工事・道路標示塗装工事No.42	標識設置工 事	17,290,000	16,400,000	94.85%	(株)イクスル	6			交通規制 課	
27	道路標識設置工事No.45	標識設置工 事	3,990,000	3,750,000	93.98%	岩手標識(株)	7			交通規制 課	低入札 あり
28	道路標識設置工事・道路標示塗装工事No.33	標識設置工 事	26,720,000	25,100,000	93.93%	岩手標識(株)	8			交通規制 課	
29	交通信号機撤去等工事No.56	電気設備工 事 A	2,630,000	2,500,000	95.05%	設楽電気(株)	1			交通規制 課	
30	交通信号機ケーブル地中化等工事No.55	通信設備工 事	7,260,000	6,800,000	93.66%	岩手電工(株)	3			交通規制 課	
31	交通信号機撤去等工事No.52	電気設備工 事 A	4,620,000	4,180,000	90.47%	遠野新高電気(株)	2			交通規制 課	
32	岩手県立花巻南高等学校プールろ過機改修工事	管設備工事 A	9,080,000	8,400,000	92.51%	花南水道土木(株)	2			教育企画 室	
33	岩手県立福岡高等学校エアコン設置(電気設備)工事	電気設備工 事 A	29,520,000	26,980,000	91.39%	種市電工(株)	3			教育企画 室	
34	岩手県立種市高等学校エアコン設置(機械設備)工事	管設備工事 A	17,150,000	16,850,000	98.25%	(株)カンキョウ	1			教育企画 室	
35	岩手県立種市高等学校エアコン設置(電気設備)工事	電気設備工 事 A	15,280,000	13,878,000	90.82%	種市電工(株)	3			教育企画 室	低入札
36	岩手県立久慈東高等学校エアコン設置(電気設備)工事	電気設備工 事 A	17,540,000	15,730,000	89.68%	(株)葛巻電気	4			教育企画 室	低入札
37	岩手県立久慈工業高等学校エアコン設置(電気設備)工事	電気設備工 事 A	13,150,000	11,925,000	90.68%	高畑電機(株)	4			教育企画 室	低入札
38	岩手県立久慈高等学校長内校エアコン設置工事	管設備工事 A	16,150,000	15,800,000	97.83%	(株)カネヨシ水道工 業所	2			教育企画 室	
39	岩手県立久慈高等学校エアコン設置(電気設備)工事	電気設備工 事 A	16,160,000	14,500,000	89.72%	高畑電機(株)	4			教育企画 室	低入札

入札方式別発注工事一覧表

普通会計:条件付一般競争入札(予定価格1億円未満)

(期間 令和3年10月1日～令和4年3月31日)

番号	工事名	工種・等級	予定価格 (税抜) (円)	当初契約額 (税抜) (円)	落札率	契約の相手方	応札 者数	総合 評価	震災 復旧 復興	工事担当	備考
40	岩手県立岩泉高等学校エアコン設置(機械設備)工事	管設備工事 A	18,330,000	17,240,000	94.05%	(株)伊藤住宅設備	2			教育企画室	
41	岩手県立岩泉高等学校エアコン設置(電気設備)工事	電気設備工事 A	12,090,000	10,880,000	89.99%	(株)奥村電気商会	3			教育企画室	低入札
42	岩手県立山田高等学校エアコン設置(機械設備)工事	管設備工事 A	14,550,000	13,532,000	93.00%	(株)第一水道設備	4			教育企画室	
43	岩手県立山田高等学校エアコン設置(電気設備)工事	電気設備工事 A	11,280,000	10,215,000	90.55%	(株)村山電機商会	2			教育企画室	
44	岩手県立宮古水産高等学校エアコン設置(機械設備)工事	管設備工事 A	16,290,000	14,847,000	91.14%	(株)第一水道設備	3			教育企画室	
45	岩手県立宮古水産高等学校エアコン設置(電気設備)工事	電気設備工事 A	16,570,000	15,560,000	93.90%	種市電工(株)	4			教育企画室	低入札あり
46	岩手県立宮古商工高等学校工業校舎エアコン設置(機械設備)工事	管設備工事 A	12,660,000	11,509,000	90.90%	松村工業(株)	4			教育企画室	
47	岩手県立宮古商工高等学校工業校舎エアコン設置(電気設備)工事	電気設備工事 A	13,770,000	12,550,000	91.14%	東海電業(株)	4			教育企画室	
48	岩手県立宮古商工高等学校商業校舎エアコン設置(機械設備)工事	管設備工事 A	17,000,000	15,496,000	91.15%	松村工業(株)	4			教育企画室	低入札
49	岩手県立宮古商工高等学校商業校舎エアコン設置(電気設備)工事	電気設備工事 A	9,740,000	8,805,000	90.40%	(株)村山電機商会	4			教育企画室	
50	岩手県立宮古北高等学校エアコン設置(機械設備)工事	管設備工事 A	12,210,000	11,350,000	92.95%	(株)菊地建設	3			教育企画室	
51	岩手県立宮古北高等学校エアコン設置(電気設備)工事	電気設備工事 A	9,320,000	8,422,000	90.36%	(株)村山電機商会	4			教育企画室	
52	岩手県立宮古高等学校エアコン設置(機械設備)工事	管設備工事 A	29,740,000	27,255,000	91.64%	(株)第一水道設備	3	簡易2型		教育企画室	
53	岩手県立宮古高等学校エアコン設置(電気設備)工事	電気設備工事 A	16,840,000	15,800,000	93.82%	種市電工(株)	4			教育企画室	
54	岩手県立釜石商工高等学校エアコン設置(機械設備)工事	管設備工事 A	26,140,000	22,950,000	87.79%	(株)山元	6			教育企画室	低入札
55	岩手県立釜石商工高等学校エアコン設置(電気設備)工事	電気設備工事 A	14,130,000	12,940,000	91.57%	(株)興和電設	2			教育企画室	
56	岩手県立釜石高等学校エアコン設置(機械設備)工事	管設備工事 A	33,570,000	30,783,000	91.69%	(株)山元	4	簡易2型		教育企画室	低入札あり
57	岩手県立釜石高等学校エアコン設置(電気設備)工事	電気設備工事 A	25,430,000	23,250,000	91.42%	小山田電業(株)	3			教育企画室	
58	岩手県立住田高等学校エアコン設置(機械設備)工事	管設備工事 A	12,100,000	10,590,000	87.52%	(株)東北水道工事	6			教育企画室	低入札
59	岩手県立住田高等学校エアコン設置(電気設備)工事	電気設備工事 A	10,130,000	9,150,000	90.32%	共立電気(株)	1			教育企画室	低入札
60	岩手県立高田高等学校エアコン設置(機械設備)工事	管設備工事 A	32,330,000	29,700,000	91.86%	(株)佐賀組	4	簡易2型		教育企画室	
61	岩手県立高田高等学校エアコン設置(電気設備)工事	電気設備工事 A	16,740,000	15,100,000	90.20%	(株)菅原電工	2			教育企画室	低入札
62	岩手県立大船渡東高等学校エアコン設置(機械設備)工事	管設備工事 A	45,440,000	41,800,000	91.98%	(株)佐賀組	4	簡易2型		教育企画室	
63	岩手県立大船渡東高等学校エアコン設置(電気設備)工事	電気設備工事 A	21,510,000	19,400,000	90.19%	(株)菅原電工	2			教育企画室	低入札
64	岩手県立遠野緑峰高等学校エアコン設置(機械設備)工事	管設備工事 A	15,350,000	13,600,000	88.59%	(株)近藤設備	10			教育企画室	低入札
65	岩手県立遠野緑峰高等学校エアコン設置(電気設備)工事	電気設備工事 A	17,170,000	15,200,000	88.52%	遠野新高電気(株)	3			教育企画室	低入札
66	岩手県立遠野高等学校エアコン設置(機械設備)工事	管設備工事 A	16,430,000	14,600,000	88.86%	(株)近藤設備	10			教育企画室	低入札
67	岩手県立遠野高等学校エアコン設置(電気設備)工事	電気設備工事 A	40,620,000	37,250,000	91.70%	遠野新高電気(株)	3	簡易2型		教育企画室	
68	岩手県立黒沢尻工業高等学校エアコン設置(機械設備)工事	管設備工事 A	32,840,000	29,500,000	89.82%	(株)近藤設備	4	簡易2型		教育企画室	低入札
69	岩手県立黒沢尻工業高等学校エアコン設置(電気設備)工事	電気設備工事 A	45,030,000	41,350,000	91.82%	南部電気工事(株)	3	簡易2型		教育企画室	
70	岩手県立北上翔南高等学校エアコン設置(機械設備)工事	管設備工事 A	35,450,000	30,980,000	87.39%	(株)まるも	4	簡易2型		教育企画室	低入札
71	岩手県立北上翔南高等学校エアコン設置(電気設備)工事	電気設備工事 A	31,970,000	29,270,000	91.55%	南部電気工事(株)	3	簡易2型		教育企画室	
72	岩手県立葛巻高等学校エアコン設置(機械設備)工事	管設備工事 A	15,750,000	14,350,000	91.11%	(有)オザワ工業	1			教育企画室	
73	岩手県立葛巻高等学校エアコン設置(電気設備)工事	電気設備工事 A	8,860,000	8,000,000	90.29%	(株)奥村電気商会	2			教育企画室	低入札
74	岩手県立沼宮内高等学校エアコン設置(電気設備)工事	電気設備工事 A	29,250,000	25,447,000	86.99%	城北電機(株)	3	簡易2型		教育企画室	低入札
75	岩手県立盛岡農業高等学校エアコン設置(機械設備)工事	管設備工事 A	37,960,000	34,850,000	91.80%	富士水工業(株)	6	簡易2型		教育企画室	
76	岩手県立盛岡農業高等学校エアコン設置(電気設備)工事	電気設備工事 A	37,320,000	34,174,000	91.57%	(株)山田電設	2	簡易2型		教育企画室	
77	岩手県立盛岡第二高等学校自動火災報知設備更新工事	消防設備工事	5,350,000	5,297,000	99.00%	盛岡ニッタン(株)	1			教育企画室	
78	岩手県立紫波総合高等学校大講義室吊天井改修工事	建築一式工事 C	15,030,000	14,950,000	99.46%	(株)大羽	1			教育企画室	

入札方式別発注工事一覧表

普通会計:条件付一般競争入札(予定価格1億円未満)

(期間 令和3年10月1日～令和4年3月31日)

番号	工事名	工種・等級	予定価格 (税抜) (円)	当初契約額 (税抜) (円)	落札率	契約の相手方	応札 者数	総合 評価	震災 復旧 復興	工事担当	備考
79	杉沢地区復旧治山工事	土木工事 A	77,110,000	69,043,000	89.53%	(株)遠忠	5	簡易 2型		盛岡林務部	
80	岩手県民の森公園整備工事	土木工事 B	35,932,000	34,000,000	94.62%	(有)山本組	6	簡易 2型		盛岡林務部	
81	一般県道大ケ生徳田線西徳田地区道路改良(側溝工)工事	土木工事 A	68,641,000	61,205,000	89.16%	(株)水清建設	19	簡易 2型		盛岡土木部	
82	一般国道396号ほか黒川地区ほか舗装補修工事	舗装工事 A	41,518,000	36,780,000	88.58%	岩手建工(株)	11	簡易 2型		盛岡土木部	低入札あり
83	一般県道鶴飼安達巣子線ほか鶴飼地区ほか舗装補修工事	舗装工事 A	41,252,000	36,537,000	88.57%	岩手建工(株)	9	簡易 2型		盛岡土木部	低入札あり
84	主要地方道盛岡横手線ほか雫石地区ほか道路区画線設置工事	塗装工事	22,080,000	18,870,000	85.46%	岩手道路開発(株)	9			盛岡土木部	低入札
85	一般国道455号ほか藪川地区ほか道路区画線設置工事	塗装工事	21,614,000	18,800,000	86.98%	(株)トラヴィス	9			盛岡土木部	低入札
86	一般国道396号ほか乙部地区ほか道路区画線設置工事	塗装工事	20,946,000	18,280,000	87.27%	(株)東北工商	9			盛岡土木部	低入札
87	主要地方道盛岡横手線ほか城西地区ほか舗装補修工事	舗装工事 A	41,736,000	36,970,000	88.58%	盛岡舗道(株)	9	簡易 2型		盛岡土木部	低入札あり
88	一般国道396号ほか手代森地区ほか防護柵設置工事	土木工事 B	27,027,000	23,784,329	88.00%	平成工業(有)	2			盛岡土木部	
89	主要地方道盛岡横手線山伏トンネル補修工事	土木工事 B	28,308,000	28,250,000	99.79%	(有)岩手架設工業	1	簡易 2型		盛岡土木部	
90	一般県道矢巾西安庭線南昌第一トンネル補修工事	土木工事 B	28,417,000	28,400,000	99.94%	(株)小松組	1	簡易 2型		盛岡土木部	
91	一級河川諸葛川筋ほか牧野林地区ほか河川維持工事	土木工事 C	11,823,000	10,391,000	87.88%	(有)アース	7	簡易 2型		盛岡土木部	
92	主要地方道紫波江繋線星山地区道路改良(その2)工事	土木工事 B	45,916,000	41,500,000	90.38%	平成工業(有)	2			盛岡土木部	
93	築川ダム照明設備工事	電気設備工事 A	22,815,000	20,780,000	91.08%	(株)横川目電業	4			盛岡土木部	低入札あり
94	築川ダム建設事務所造成地(原状復帰)工事	土木工事 C	17,826,000	15,750,000	88.35%	(有)アース	6	簡易 2型		盛岡土木部	
95	主要地方道盛岡和賀線岩清水地区舗装補修工事	舗装工事 A	46,430,000	41,178,000	88.68%	佐々木建設(株)	2	簡易 2型		盛岡土木部	
96	一般県道盛岡矢巾自転車道線みつや橋橋梁補修工事	土木工事 B	26,080,000	26,000,000	99.69%	開成建設(株)	1	簡易 2型		盛岡土木部	
97	一般国道106号中の橋橋梁補修工事	土木工事 A	99,280,000	88,000,000	88.63%	(株)タカヤ	6	簡易 2型		盛岡土木部	
98	御所湖広域公園乗物広場ほか維持修繕工事	土木工事 B	42,464,000	42,000,000	98.90%	協積産業(株)	1	簡易 2型		盛岡土木部	
99	一級河川北上川筋好摩地区河道掘削ほか工事	土木工事 B	32,792,000	29,840,000	90.99%	(株)戸澤建設	2	簡易 2型		盛岡土木部	
100	一級河川太田川筋ほか太田地区ほか河道掘削ほか工事	土木工事 B	26,737,000	26,700,000	99.86%	水本重機(株)	1	簡易 2型		盛岡土木部	
101	平出川砂防流路工施設修繕工事	土木工事 C	10,305,000	9,100,000	88.30%	(有)アース	3	簡易 2型		盛岡土木部	低入札あり
102	一級河川大白沢川筋北伝法寺地区河川改修その2工事	土木工事 C	18,157,000	16,016,000	88.20%	雫石砂利工業(株)	4	簡易 2型		盛岡土木部	
103	都市計画道路下鶴飼御庭田線鶴飼八人打地区街路改良工事	土木工事 A	59,431,000	53,000,000	89.17%	三陸土建(株)	6	簡易 2型		盛岡土木部	
104	農地整備事業(経営体育成型)星山・犬吠森地区第15号工事	建築一式工事 B+C	6,720,000	6,182,400	92.00%	(有)山清建設	5			盛岡農村整備	低入札あり
105	基幹水利施設ストックマネジメント事業岩手7期地区煙山第三排水路第1号工事	土木工事 C	16,178,000	14,250,000	88.08%	雫石砂利工業(株)	3	簡易 2型		盛岡農村整備	低入札
106	基幹水利施設ストックマネジメント事業岩手7期地区太田第一第1号工事	土木工事 C	16,710,000	14,760,000	88.33%	(有)アース	5	簡易 2型		盛岡農村整備	
107	基幹水利施設ストックマネジメント事業岩手7期地区(彦部・佐比内地区)第1号工事	機械設備工事	4,404,000	3,875,000	87.98%	(株)長内水源工業	1			盛岡農村整備	低入札
108	中山間地域総合整備事業大村地区第19号工事	土木工事 B	26,772,000	26,500,000	98.98%	(株)アクール工業	1			盛岡農村整備	
109	農業研究センター畜産研究所空調設備ほか更新工事	管設備工事 B	10,070,000	9,482,000	94.16%	新未来設備(株)	1			畜産研究所	
110	一般国道281号ほか沼宮内地区ほか交通安全施設整備(区画線)工事	塗装工事	18,141,000	15,700,000	86.54%	協積産業(株)	9			岩手土木セン	低入札
111	一般国道282号館市橋橋梁補修工事	土木工事 A	90,656,000	80,400,000	88.68%	(株)タカヤ	11	簡易 2型		岩手土木セン	
112	平笠東沢地区火山砂防(管理用道路)工事	土木工事 C	19,345,000	16,800,000	86.84%	(株)アペイロン	6			岩手土木セン	低入札
113	一級河川北上川筋川原木地区河川改修(その5)工事	土木工事 B	33,214,000	33,200,000	99.95%	(株)渡辺土木	1	簡易 2型		岩手土木セン	
114	一級河川北上川筋水堀地区ほか河道掘削工事	土木工事 C	15,171,000	13,371,000	88.13%	(株)ダイヤテックス	8			岩手土木セン	低入札
115	一級河川馬淵川筋打田子地区ほか河川改修その2工事	土木工事 C	21,975,000	18,800,000	85.55%	盛舗建設(有)	10			岩手土木セン	低入札
116	一級河川米代川筋田山地区ほか河道掘削工事	土木工事 C	15,013,000	13,229,660	88.12%	岩手工業(株)	6			岩手土木セン	低入札あり

入札方式別発注工事一覧表

普通会計:条件付一般競争入札(予定価格1億円未満)

(期間 令和3年10月1日～令和4年3月31日)

番号	工事名	工種・等級	予定価格 (税抜) (円)	当初契約額 (税抜) (円)	落札率	契約の相手方	応札 者数	総合 評価	震災 復旧 復興	工事担当	備考
117	一級河川北上川筋川原木地区 河川改修(その4)工事	土木工事 A	64,089,000	57,395,000	89.55%	(株)水清建設	8	簡易 2型		岩手土木 セン	低入札 あり
118	北上川上流流域下水道都南浄 化センター消化ガス発電機棟外 壁補修工事	建築一式工 事 C	2,730,000	2,480,000	90.84%	(有)箱崎工務店	1			下水道事 務所	
119	磐井川流域下水道一関浄化セン ター汚泥処理棟建築建具更新工 事	建築一式工 事 C	3,120,000	2,870,000	91.98%	(株)奈良屋	1			下水道事 務所	
120	北上川上流流域下水道北上浄 化センター汚泥焼却棟建具更新 工事	建築一式工 事 C	5,980,000	5,432,000	90.83%	(有)鈴木工建	3			下水道事 務所	
121	北上川上流流域下水道中川庄 送幹線雫石川水管橋減勢工(更 生工)工事	土木工事 A	92,474,000	87,000,000	94.08%	三陸土建(株)	3	簡易 2型		下水道事 務所	
122	北上川上流流域下水道鶯宿幹 線築造5-3工区(舗装工)工事	舗装工事 B	11,156,000	9,400,000	84.25%	(株)アプローチ	5			下水道事 務所	低入札
123	泉沢地区予防治山工事	土木工事 B	29,554,000	26,300,000	88.98%	(株)丸重	2	簡易 2型		花巻農林 振興	
124	早池峰ダム維持修繕(天端橋梁 高欄塗装等)工事	塗装工事	10,488,000	9,330,000	88.95%	(有)鈴木工建	6			花巻土木 セン	低入札 あり
125	主要地方道盛岡和賀線ほか湯 本地区ほか区画線設置工事	塗装工事	19,006,000	16,420,000	86.39%	岩手標識(株)	9			花巻土木 セン	低入札
126	一般県道石鳥谷大迫線亀ヶ森 地区舗装補修工事	舗装工事 A	44,594,000	39,520,598	88.62%	成和建設(株)	11	簡易 2型		花巻土木 セン	低入札 あり
127	一般国道456号下浮田地区舗装 補修工事	舗装工事 A	44,951,000	39,855,918	88.66%	成和建設(株)	11	簡易 2型		花巻土木 セン	低入札 あり
128	一般県道石鳥谷大迫線新堀地 区歩道補修工事	土木工事 C	11,321,000	9,950,000	87.88%	(有)鈴木工建	4			花巻土木 セン	
129	主要地方道盛岡大迫東和線大 償橋橋梁防護柵補修工事	土木工事 C	10,046,000	8,700,000	86.60%	(有)山愛緑化	6			花巻土木 セン	
130	一般県道花巻停車場花巻温泉 郷線布観橋橋梁防護柵補修工 事	土木工事 B	29,234,000	29,200,000	99.88%	(株)共和緑化	2	簡易 2型		花巻土木 セン	
131	一般県道東和花巻温泉線胡四 王地区舗装補修工事	舗装工事 B	5,118,000	4,444,326	86.83%	(株)山下組	4			花巻土木 セン	
132	主要地方道花巻平泉線二枚橋 地区舗装側溝更新工事	土木工事 C	11,915,000	10,442,000	87.63%	(有)鈴木工建	2			花巻土木 セン	
133	一級河川平瀧川筋大興寺地区 河道整正工事	土木工事 C	7,593,000	7,014,360	92.37%	(有)アイテック	5			花巻土木 セン	低入札
134	一級河川豊沢川筋中根子地区 河道掘削工事	土木工事 C	7,392,000	6,750,000	91.31%	(株)竜徳工業	6			花巻土木 セン	低入札
135	渡地区砂防堰堤修繕その2工事	土木工事 C	8,074,000	7,073,000	87.60%	(有)山愛緑化	2			花巻土木 セン	
136	主要地方道盛岡和賀線大瀬川 地区歩道整備工事	土木工事 C	21,317,000	17,990,000	84.39%	(有)アイテック	8			花巻土木 セン	低入札
137	花巻空港飛行場看板更新工事	標識設置工 事	3,620,000	3,550,000	98.06%	岩手道路開発(株)	3			花巻空港 事務	低入札 あり
138	花巻空港ターミナル地区ロータ ーエリア 舗装補修(その2)工事	舗装工事 B	8,752,000	7,654,000	87.45%	(株)山下組	2			花巻空港 事務	
139	一般国道107号ほか和賀仙人地 区ほか区画線設置工事	塗装工事	27,272,000	23,610,000	86.57%	岩手標識(株)	10			北上土木 セン	低入札
140	一級河川和賀川筋桐沢地区ほ か河道掘削工事	土木工事 B	46,629,000	43,800,000	93.93%	(株)小田島組	2	簡易 2型		北上土木 セン	
141	外罾沢砂防堰堤修繕工事	土木工事 B	46,788,000	46,700,000	99.81%	和田建設(有)	1	簡易 2型		北上土木 セン	
142	一般国道107号川尻トンネル補 修工事	土木工事 A	69,294,000	61,690,000	89.02%	岩手基礎工業(株)	2	簡易 2型		北上土木 セン	
143	経営体育成基盤整備事業大沢 地区第5号工事	土木工事 C	12,163,000	11,490,000	94.46%	(有)アイテック	2			北上農村 整備	
144	経営体育成基盤整備事業万丁 目地区第11号工事	土木工事 C	22,141,000	18,900,000	85.36%	(株)瀧田屋	3			北上農村 整備	低入札
145	一般県道前沢北上線ほか若柳 地区ほか交通安全施設設置工 事	土木工事 B	48,644,000	42,300,000	86.95%	岩手標識(株)	9			県南土木 部	低入札
146	一級河川黒沢川筋揚場地区河 道掘削工事	土木工事 C	6,859,000	6,009,000	87.60%	県南造園土木(株)	5			県南土木 部	
147	一般国道456号ほか分限城地区 ほか道路維持修繕工事	土木工事 C	12,505,000	10,800,000	86.36%	(有)佐藤建設	9			県南土木 部	低入札
148	一般国道397号小谷木橋地区現 道補修工事	土木工事 B	37,307,000	33,580,000	90.00%	黒沢建設(株)	3	簡易 2型		県南土木 部	
149	一級河川広瀬川筋ほか大柳橋 上地区ほか河川等災害復旧(2災 37号・40号)工事	土木工事 A	55,901,000	53,000,000	94.81%	及常建設(株)	1	簡易 2型		県南土木 部	
150	県営内匠田アパート(1号棟)リフ レッシュ(機械設備)工事	管設備工事 A	50,930,000	46,700,000	91.69%	(株)ワールド設備機 器	4	簡易 2型		県南土木 部	低入札 あり
151	県営内匠田アパート(1号棟)リフ レッシュ(電気設備)工事	電気設備工 事 A	37,120,000	33,875,000	91.25%	協栄電工(株)	6	簡易 2型		県南土木 部	低入札 あり
152	防災ダム施設整備事業衣川3号 ダムポート進入路舗装工事	舗装工事 B	5,036,000	4,490,000	89.15%	(株)高橋建設工業	1			県南農村 整備	
153	農村地域防災減災事業猿ヶ石北 部幹線地区第7号工事	土木工事 C	4,344,000	3,820,000	87.93%	(株)県南設備	3			県南農村 整備	

入札方式別発注工事一覧表

普通会計:条件付一般競争入札(予定価格1億円未満)

(期間 令和3年10月1日～令和4年3月31日)

番号	工事名	工種・等級	予定価格 (税抜) (円)	当初契約額 (税抜) (円)	落札率	契約の相手方	応札 者数	総合 評価	震災 復旧 復興	工事担当	備考
154	農村地域防災減災事業大原堰地区第2号工事	土木工事 B	51,434,000	45,900,000	89.24%	(株)小田島組	2	簡易2型		県南農村整備	
155	農村地域防災減災事業北大堰地区第3号工事	土木工事 B	39,159,000	39,158,000	99.99%	(株)共和開発	1	簡易2型		県南農村整備	
156	農村地域防災減災事業樋茂井地区第5号工事	土木工事 B	47,299,000	47,299,000	100.00%	(有)菅原建設	1	簡易2型		県南農村整備	
157	農村地域防災減災事業小倉沢地区第2号工事	土木工事 C	6,239,000	6,239,000	100.00%	(株)山下建設	1			県南農村整備	
158	基幹水利施設ストックマネジメント事業岩手6期(束稲1・2号幹線)第3号工事	土木工事 B	35,536,000	35,500,000	99.89%	(株)北條工務店	1	簡易2型		県南農村整備	
159	経営体育成基盤整備事業南方地区第10号工事	土木工事 C	15,512,000	13,700,000	88.31%	(株)御幸造園	3			県南農村整備	
160	経営体育成基盤整備事業荻ノ窪地区第22号工事	土木工事 C	13,719,000	12,250,000	89.29%	(有)大和建設	3			県南農村整備	
161	岩手県立金ヶ崎高等学校自動火災報知設備更新工事	消防設備工事	5,440,000	4,920,000	90.44%	協栄電工(株)	2			金ヶ崎高	
162	岩手県立農業大学校トイレ改修工事	管設備工事 B	5,780,000	5,249,800	90.82%	(株)県南設備	2			農業大学校	低入札あり
163	旧岩手県立岩谷堂高等学校弓道場解体工事	建築一式工事 C	3,190,000	2,919,000	91.50%	(有)佐藤建設	1			岩谷堂高	
164	森林管理道赤沢線(第2工区)開設工事	土木工事 A	73,617,000	66,650,000	90.53%	(株)小田島組	12	簡易2型		一関農林振興	
165	一般県道若柳花泉線油島地区舗装補修工事	舗装工事 A	17,562,000	15,900,000	90.53%	宇部建設(株)	5	簡易2型		一関土木セン	
166	一般国道342号ほか金沢地区ほか交通安全施設整備工事	塗装工事	44,443,000	38,900,000	87.52%	(株)菅原工務所	9			一関土木セン	低入札
167	主要地方道一関大東線中里地区舗装補修工事	舗装工事 A	26,713,000	24,450,000	91.52%	(株)佐々木組	5	簡易2型		一関土木セン	
168	一般国道342号殿美町地区舗装補修工事	舗装工事 A	20,509,000	18,800,000	91.66%	鈴木工材(株)	4	簡易2型		一関土木セン	
169	一級河川上油田川筋大曲地区築堤工事	土木工事 B	37,956,000	35,600,000	93.79%	(株)小田島組	3	簡易2型		一関土木セン	
170	一般国道343号洪民地区ほか境界杭設置工事	土木工事 C	6,902,000	6,600,000	95.62%	岩淵 孝志	2			一関土木セン	
171	一般国道284号室根地区残土処理工事	土木工事 C	5,983,000	5,600,000	93.59%	(有)畑山建設	3			一関土木セン	
172	一級河川金流川筋ほか花泉地区河川維持修繕工事	土木工事 C	13,441,000	13,000,000	96.71%	(有)丸一建設	4			一関土木セン	
173	主要地方道一関大東線狐禅寺橋ほか橋梁補修工事	土木工事 A	93,355,000	83,360,000	89.29%	(株)板宮建設	9	簡易2型		一関土木セン	低入札あり
174	一級河川有馬川筋ほか金沢地区河道掘削・立木伐採工事	土木工事 B	38,376,000	34,380,000	89.58%	(株)関建設	1	簡易2型		一関土木セン	
175	一般国道342号山口地区ほか法面補修ほか工事	土木工事 C	13,985,000	13,980,000	99.96%	南部鉄工建設(有)	2			一関土木セン	
176	一級河川吸川筋ほか旭町地区河道掘削・立木伐採工事	土木工事 B	24,131,000	21,700,000	89.92%	(有)鈴木組	2			一関土木セン	
177	一般県道一関平泉線磐井橋橋梁補修工事	土木工事 A	69,806,000	68,900,000	98.70%	(株)スガノ建設	2	簡易2型		一関土木セン	
178	経営体育成基盤整備事業笹谷地区第4号工事	土木工事 C	11,142,000	11,140,000	99.98%	(有)寿工業	1			一関農村整備	
179	基幹水利施設ストックマネジメント事業岩手7期地区(藤崎減圧水槽)第1号工事	土木工事 C	13,406,000	13,123,000	97.88%	(有)丸吉建設	1			一関農村整備	
180	基幹水利施設ストックマネジメント事業岩手7期地区(長部揚水機)第1号工事	機械設備工事	23,874,000	22,800,000	95.50%	平野機工(株)	2			一関農村整備	低入札あり
181	基幹水利施設ストックマネジメント事業岩手7期地区(須川第3揚水機場)第2号工事	機械設備工事	10,662,000	10,460,000	98.10%	(株)富士電業社	1			一関農村整備	
182	中山間地域総合整備事業霞沢地区第11号工事	土木工事 A	58,048,000	52,300,000	90.09%	青柳建設(株)	5	簡易2型		一関農村整備	
183	中山間地域総合整備事業霞沢地区第10号工事	土木工事 A	76,447,000	71,000,000	92.87%	(株)山友建設	3	簡易2型		一関農村整備	
184	経営体育成基盤整備事業下大桑地区第3号工事	機械設備工事	11,338,000	11,000,000	97.01%	オヤマダエンジニアリング(株)	1			一関農村整備	
185	中山間地域総合整備事業市野々地区第25号工事	土木工事 A	56,913,000	51,000,000	89.61%	(株)舞石組	4	簡易2型		一関農村整備	
186	一般国道343号ほか有南田地区ほか道路舗装補修工事	舗装工事 A	26,992,000	23,795,660	88.15%	(株)板宮建設	6			千厩土木セン	
187	一般国道284号欠下地区道路舗装補修工事	舗装工事 A	31,537,000	28,400,000	90.05%	(株)小山建設	5	簡易2型		千厩土木セン	
188	主要地方道一関大東線ほか東山地区ほか道路区画線設置工事	塗装工事	13,135,000	11,390,000	86.71%	(株)イクスル	10			千厩土木セン	低入札
189	主要地方道一関大東線ほか東山地区ほか道路照明灯更新工事	電気設備工事 B	6,742,000	5,598,000	83.03%	(有)県南電興	8			千厩土木セン	低入札
190	一般国道284号ほか千厩地区ほか防護柵ほか設置工事	土木工事 C	6,351,000	5,490,000	86.44%	南部鉄工建設(有)	3			千厩土木セン	

入札方式別発注工事一覧表

普通会計:条件付一般競争入札(予定価格1億円未満)

(期間 令和3年10月1日～令和4年3月31日)

番号	工事名	工種・等級	予定価格 (税抜) (円)	当初契約額 (税抜) (円)	落札率	契約の相手方	応札 者数	総合 評価	震災 復旧 復興	工事担当	備考
191	一級河川砂鉄川筋松川地区磐井沢樋門改修工事	土木工事 A	56,890,000	51,200,000	89.99%	(株)那須工業	9			千厩土木セン	低入札あり
192	主要地方道一関大東線ほか水道橋ほか橋梁補修工事	土木工事 B	38,216,000	37,448,000	97.99%	(有)佐藤重機	1	簡易2型		千厩土木セン	
193	根白漁港漁港施設機能強化(東防波堤(改良)その3)工事	土木工事 A	72,241,000	65,063,000	90.06%	(株)佐賀組	3	簡易2型		大船渡水産振	
194	大船渡管内県単漁港維持修繕ほか工事	土木工事 B	30,557,000	25,850,000	84.59%	(株)佐賀組	3			大船渡水産振	低入札
195	長部漁港県単改良(臨港道路)工事	舗装工事 B	5,886,000	5,298,000	90.01%	まるたつ(株)	1			大船渡水産振	
196	越喜来漁港水産基盤整備調査(ヤリイカ試験礁)工事	土木工事 C	3,151,000	2,600,000	82.51%	(株)佐賀組	1			大船渡水産振	低入札
197	土倉地区復旧治山工事	土木工事 C	13,494,000	12,218,000	90.54%	熊谷組(株)	5			大船渡農林振	低入札あり
198	森林管理道平根山線(第1工区)開設工事	土木工事 A	93,134,000	83,950,000	90.13%	(株)小田島組	9	簡易2型		大船渡農林振	低入札あり
199	森林管理道大松沢線法面工事	法面処理工事	37,954,000	33,735,000	88.88%	亙理建設(株)	4	簡易2型		大船渡農林振	低入札あり
200	後ノ入地区復旧治山工事	土木工事 B	30,053,000	26,650,000	88.67%	(有)熊谷技工	2	簡易2型		大船渡農林振	
201	森林管理道鎌峯沢線(第1工区)法面工事	法面処理工事	52,728,000	47,066,000	89.26%	豊島建設(株)	4	簡易2型		大船渡農林振	低入札あり
202	一般国道397号子飼沢地区舗装補修工事	舗装工事 A	21,278,000	18,692,000	87.84%	高惣建設(株)	14			大船渡土木セ	低入札
203	一般国道107号ほか長岩地区ほか交通安全施設整備(区画線補修等)工事	塗装工事	27,064,000	23,400,000	86.46%	岩手ニチレキ(株)	10			大船渡土木セ	低入札
204	一般国道107号城内地区舗装補修工事	舗装工事 A	16,131,000	13,900,000	86.16%	(株)長谷川建設	18			大船渡土木セ	低入札
205	一般国道343号中平地区舗装補修工事	舗装工事 A	13,742,000	12,016,378	87.44%	岩手ニチレキ(株)	12			大船渡土木セ	低入札あり
206	主要地方道大船渡綾里三陸線黒土田地区ほか舗装補修工事	舗装工事 A	13,789,000	12,061,329	87.47%	佐藤工業(株)	8			大船渡土木セ	低入札あり
207	大船渡港内灯浮標更新工事	土木工事 C	10,869,000	10,680,000	98.26%	(株)中澤組	1			大船渡土木セ	
208	二級河川中沢川筋ほか大崎地区ほか河川維持修繕工事	土木工事 B	25,242,000	24,850,000	98.44%	(有)吉田工務店	3			大船渡土木セ	
209	主要地方道大船渡広田陸前高田線久保～泊地区排水施設工事	土木工事 B	28,462,000	25,330,000	88.99%	(株)かねまつ建設	3	簡易2型		大船渡土木セ	
210	一般国道397号ほか小股3号橋ほか橋梁補修工事	土木工事 B	30,936,000	30,318,000	98.00%	山一建設(株)	1	簡易2型		住田整備事務	
211	岩手県立野外活動センター標識設置工事	標識設置	4,304,000	3,670,000	85.26%	(株)三伸鋼機	10			野外活動センター	低入札
212	一般国道283号綾織地区ほか区画線設置工事	塗装工事	22,516,000	19,700,000	87.49%	(株)伊藤組	10			遠野土木セン	低入札
213	一般国道396号ほか上綾織地区ほか道路舗装補修工事	舗装工事 A	27,233,000	22,815,040	83.77%	佐藤工業(株)	11			遠野土木セン	低入札
214	一般国道283号ほか上郷地区ほか道路舗装補修工事	舗装工事 A	26,817,000	22,461,714	83.75%	佐藤工業(株)	11			遠野土木セン	低入札
215	一般国道107号小友地区道路施設修繕工事	土木工事 C	8,152,000	7,073,000	86.76%	(株)竜徳工業	6			遠野土木セン	低入札あり
216	一般国道283号関谷地区道路擁壁補修工事	土木工事 C	7,534,000	6,625,256	87.93%	(有)藤岡建設	1			遠野土木セン	
217	一級河川東禅寺川筋東禅寺砂防堰堤堆積土撤去工事	土木工事 C	18,103,000	15,600,000	86.17%	(株)光建	7			遠野土木セン	低入札
218	一般国道396号内楽木峠地区道路改築(その4)工事	土木工事 A	57,033,000	50,800,000	89.07%	(株)かばら	11	簡易2型		遠野土木セン	
219	蛇野地区予防治山工事	土木工事 C	20,980,000	19,690,000	93.85%	(有)アイテック	2			遠野農林振興	
220	主要地方道大槌小国線金澤地区道路災害防除(A316)工事	法面処理工事	82,932,000	74,130,000	89.38%	(株)山長建設	4	簡易2型		沿岸土木部	
221	一般県道水海大渡線ほか両石地区ほか交通安全施設整備工事	土木工事 C	13,637,000	11,950,000	87.62%	(有)岩淵建設	3			沿岸土木部	低入札あり
222	一般県道大槌小国線安渡地区舗装補修工事	舗装工事 A	25,786,000	22,738,000	88.17%	(株)山長建設	6	簡易2型		沿岸土木部	
223	主要地方道釜石遠野線ほか橋野地区ほか区画線設置工事	塗装工事	7,195,000	6,180,000	85.89%	(株)三伸鋼機	9			沿岸土木部	低入札
224	大只越地区ほか砂防堰堤改修工事	土木工事 C	14,621,000	12,990,000	88.84%	釜石ガス工事(株)	2			沿岸土木部	低入札あり
225	一般県道大槌小国線ほか安渡トンネルほか補修工事	グラウト工事	91,553,000	81,700,000	89.23%	(株)大久保建設	2	簡易2型		沿岸土木部	
226	二級河川甲子川筋大渡地区ほか護岸整備工事	土木工事 B	28,577,000	27,000,000	94.48%	鈴木建設(株)	1	簡易2型		沿岸土木部	
227	一般県道大槌小国線安渡トンネル照明設備更新工事	電気設備工事 A	39,830,000	35,580,000	89.32%	設楽電気(株)	6	簡易2型		沿岸土木部	低入札
228	釜石漁港水産物供給基盤機能保全(法面その2)工事	法面処理工事	50,785,000	45,390,000	89.37%	(株)山長建設	3	簡易2型		沿岸水産部	



入札方式別発注工事一覧表

普通会計:条件付一般競争入札(予定価格1億円未満)

(期間 令和3年10月1日～令和4年3月31日)

番号	工事名	工種・等級	予定価格 (税抜) (円)	当初契約額 (税抜) (円)	落札率	契約の相手方	応札 者数	総合 評価	震災 復旧 復興	工事担当	備考
229	大槌漁港海岸県単災害復旧(白石地区防潮堤)ほか工事	土木工事 C	19,924,000	17,670,000	88.68%	MIYABI(株)	2		該当	沿岸水産部	
230	花露辺地区林地荒廃防止工事	法面処理工事	8,235,000	7,411,500	90.00%	亙理建設(株)	5	簡易2型		沿岸農林部	低入札あり
231	下荒川農地海岸堤防安全施設等設置その2工事	土木工事 C	2,794,000	2,790,000	99.85%	釜石ガス工事(株)	1			沿岸農林部	
232	二級河川甲子川筋大渡地区陸閘設備整備工事	機械設備工事	14,217,000	12,590,000	88.55%	日軽エンジニアリング(株)	2			沿岸土木部	
233	白浜(鵜)漁港漁港施設機能強化(防波堤(改良)その4)工事	土木工事 B	53,130,000	51,000,000	95.99%	(株)及川工務店	2	簡易2型		沿岸水産部	
234	二級河川鶴住居川筋ほか長持地区ほか河道掘削工事	土木工事 B	35,179,000	31,400,000	89.25%	(有)藤原土木	2	簡易2型		沿岸土木部	
235	釜石漁港水産物供給基盤機能保全(-4m岸壁ほか)工事	土木工事 A	82,788,000	80,000,000	96.63%	(株)及川工務店	2	簡易2型		沿岸水産部	
236	宮古港藤原地区臨港道路排水施設補修工事	土木工事 C	19,910,000	17,350,000	87.14%	(有)五日市建設	11			宮古土木セン	低入札
237	二級河川織笠川筋織笠川水門電気設備工事	電気設備工事 A	75,635,000	70,000,000	92.54%	(株)村山電機商会	3	簡易2型	該当	宮古土木セン	
238	一般国道106号柏木トンネル補修工事	土木工事 A	84,023,000	74,897,900	89.13%	梨子建設(株)	5	簡易2型		宮古土木セン	低入札あり
239	摂待海岸水門遠隔操作制御所解体工事	建築一式工事 C	7,070,000	6,490,000	91.79%	(有)関建設	3			宮古土木セン	
240	宮古港藤原地区県営3号上屋修繕その2工事	建築一式工事 C	9,030,000	8,179,000	90.57%	(有)関建設	2			宮古土木セン	
241	一般国道340号和井内～押角工区道路改良工事	土木工事 A	65,145,000	58,110,000	89.20%	長沢産業(株)	5	簡易2型		宮古土木セン	低入札あり
242	二級河川関口川筋関口川水門電気設備工事	電気設備工事 A	78,777,000	72,500,000	92.03%	(株)村山電機商会	2	簡易2型	該当	宮古土木セン	
243	一般国道106号川内橋上部工補修工事	土木工事 B	43,949,000	43,900,000	99.88%	(株)小成良治商店	1			宮古土木セン	
244	宮古港鵜ヶ崎地区港湾付属物補修工事	塗装工事	18,528,000	17,400,000	93.91%	大坂建設(株)	3			宮古土木セン	
245	宮古港藤原地区港湾付属物補修工事	塗装工事	26,701,000	25,000,000	93.62%	大坂建設(株)	3			宮古土木セン	
246	鵜ヶ崎地区急傾斜地崩壊対策その2工事	法面処理工事	54,690,000	51,500,000	94.16%	ヤマキ総業(株)	1	簡易1型		宮古土木セン	
247	宮古港出崎地区ふ頭用地・緑地整備(電気)工事	電気設備工事 A	65,233,000	55,710,000	85.40%	北日本通信(株)	10		該当	宮古土木セン	低入札
248	県営大沢アパート404号室火災復旧工事	建築一式工事 C	4,450,000	4,050,000	91.01%	(有)高清水	2			宮古土木セン	低入札あり
249	坂本沢地区復旧治山(その2)工事	土木工事 B	27,390,000	27,350,000	99.85%	(有)西澤組	1	簡易2型		宮古林務室	
250	森林管理道惣畑向線橋梁下部工工事	土木工事 A	85,353,000	76,800,000	89.97%	宮城建設(株)	8	簡易1型		宮古林務室	
251	一般国道455号中里地区舗装工事	舗装工事 A	26,623,000	23,800,000	89.39%	小野新建設(株)	5	簡易2型		岩泉土木セン	
252	主要地方道岩泉平井賀普代線明戸地区道路災害復旧(3災1号)工事	法面処理工事	70,864,000	64,500,000	91.01%	佐藤建設(株)	1	簡易2型		岩泉土木セン	
253	一般国道455号乙茂地区仮設道路設置工事	土木工事 B	38,165,000	38,100,000	99.82%	横田建設(株)	1	簡易2型		岩泉土木セン	
254	二級河川小本川筋本陳沢橋河川災害復旧助成(橋梁上部工)工事	プレストレスト・コンクリート工事	80,286,000	71,950,000	89.61%	(株)日本ピーエス	5	簡易2型		岩泉土木セン	
255	平井賀の沢筋和野地区砂防激甚災害対策特別緊急堰堤工事	土木工事 A	75,524,000	68,000,000	90.03%	佐藤建設(株)	6	簡易2型		岩泉土木セン	
256	玉の脇地区県単独治山災害復旧工事	土木工事 C	14,623,000	14,290,000	97.72%	林崎建設(株)	1	簡易2型		県北林務部	
257	生平地区予防治山工事	土木工事 C	10,710,000	9,853,200	92.00%	(有)十門地建設	1	簡易2型		県北林務部	
258	一般国道281号ほか大川目地区ほか交通安全施設(区画線ほか)設置工事	塗装工事	33,596,000	29,641,000	88.22%	(株)イクスル	7	簡易2型		県北土木部	
259	一般国道281号ほか川井地区ほか道路舗装補修工事	舗装工事 A	48,506,000	43,200,000	89.06%	宮城建設(株)	5	簡易2型		県北土木部	
260	一般国道395号阿子木地区側溝整備(その4)工事	土木工事 C	6,616,000	6,600,000	99.75%	(有)木村水道土木	2			県北土木部	
261	一般県道野田長内線ほか小袖2号橋ほか橋梁補修工事	土木工事 C	20,036,000	19,800,000	98.82%	(株)米内造園	3			県北土木部	
262	二級河川田子内川筋ほか大川目町地区ほか河道掘削工事	土木工事 C	18,028,000	15,868,000	88.01%	(株)米内造園	7			県北土木部	低入札
263	一般県道戸田荷軽部線ほか谷地橋ほか橋梁補修工事	土木工事 B	53,802,000	48,674,000	90.46%	(有)谷地林業	2	簡易2型		県北土木部	
264	二級河川宇部川筋ほか野田地区河道掘削工事	土木工事 B	27,336,000	24,000,000	87.79%	(株)正栄	7			県北土木部	低入札
265	一般県道大野山形線ほか源田橋ほか橋梁補修工事	土木工事 C	22,508,000	21,956,000	97.54%	(有)瀧音建設工業	1	簡易2型		県北土木部	
266	一般国道395号夏井橋側道橋梁補修工事	土木工事 B	52,552,000	46,261,000	88.02%	外里建設(株)	5	簡易2型		県北土木部	
267	一般県道野田長内線小袖沢地区ほか横断側溝修繕ほか工事	土木工事 C	7,486,000	6,727,400	89.86%	(有)十門地建設	2			県北土木部	

入札方式別発注工事一覧表

普通会計：条件付一般競争入札(予定価格1億円未満)

(期間 令和3年10月1日～令和4年3月31日)

番号	工事名	工種・等級	予定価格 (税抜) (円)	当初契約額 (税抜) (円)	落札率	契約の相手方	応札 者数	総合 評価	震災 復旧 復興	工事担当	備考
268	一般県道普代小屋瀬線上普代地区道路改良舗装(その1)工事	土木工事 A	83,520,000	73,500,000	88.00%	畑田建設工業(株)	10	簡易2型		県北土木部	低入札
269	主要地方道岩泉平井賀普代線ほか和野山2号ロックシェットほか補修工事	土木工事 A	72,485,000	65,500,000	90.36%	(株)小山組	8	簡易2型		県北土木部	
270	沢川砂防堰堤堆積土砂撤去工事	土木工事 B	24,562,000	21,748,375	88.54%	(株)正栄	7			県北土木部	
271	種市漁港水産物供給基盤機能保全(西防波堤)工事	土木工事 C	18,036,000	18,000,000	99.80%	下館建設(株)	2			県北水産部	
272	太田名部漁港水産物供給基盤機能保全(北防波堤)工事	土木工事 B	24,522,000	22,000,000	89.71%	(株)小山組	3			県北水産部	
273	旧久慈農村整備事務所解体工事	建築一式工事 B	24,410,000	22,600,000	92.58%	林崎建設(株)	4			県北農村整備	低入札あり
274	滝ダム堰堤改良(CCTV装置等更新)工事	通信設備工事	33,513,000	30,800,000	91.90%	(株)技電工業	2			滝ダム管理	低入札
275	滝ダム堰堤改良(テレメータ放流警報監視制御装置更新)工事	通信設備工事	26,317,000	26,200,000	99.55%	(有)吉田商会	1			滝ダム管理	
276	一般県道二戸軽米線長嶺地区舗装補修工事	舗装工事 A	42,384,000	37,509,800	88.49%	(株)中館建設	3	簡易2型		二戸土木セン	
277	主要地方道戸呂町軽米線ほか軽米地区ほか舗装補修工事	舗装工事 A	40,257,000	35,643,900	88.54%	(株)中館建設	3	簡易2型		二戸土木セン	
278	一般国道395号ほか晴山地区ほか交通安全施設設置工事	土木工事 C	18,053,000	15,025,800	83.23%	(株)増田組	12			二戸土木セン	低入札
279	主要地方道二戸五日市線ほか浄法寺地区ほか区画線設置工事	塗装工事	24,104,000	20,700,000	85.87%	(株)三伸鋼機	8			二戸土木セン	低入札
280	二級河川瀬月内川筋尾田高家地区河道掘削工事	土木工事 C	22,487,000	18,894,000	84.02%	中武建設(有)	8			二戸土木セン	低入札
281	一級河川金田一川筋野月平地区河川災害復旧(2災29号)工事	土木工事 C	15,717,000	13,172,772	83.81%	(有)工藤組	7			二戸土木セン	低入札
282	一級河川安比川筋門崎地区河川改良(その3)工事	土木工事 A	66,596,000	59,450,000	89.26%	(株)丹野組	3	簡易2型		二戸土木セン	
283	岩手県立二戸高等技術専門学校オイル地下タンク内面FRPコーティング工事	管設備工事 B	2,660,000	2,500,000	93.98%	(株)東北油化	1			二戸高等技術	
284	林業専用道花見舟打線開設工事	土木工事 B	32,928,000	32,900,000	99.91%	(株)樋口建設	1	簡易2型		二戸林務室	
285	五郎沢地区予防治山工事	土木工事 B	25,224,000	25,000,000	99.11%	内沢建設(有)	1	簡易2型		二戸林務室	
286	折爪岳森林公園遊歩道整備工事	土木工事 C	9,277,000	8,305,800	89.53%	(株)増田組	2			二戸林務室	低入札あり
287	基幹水利施設ストックマネジメント事業雪谷川防災ダム地区第4号工事	機械設備工事	3,206,000	3,200,000	99.81%	(株)及川鐵工所	2			二戸農村整備	
288	基幹水利施設ストックマネジメント事業岩手7期地区(瀬月内ダム)第1号工事	通信設備工事	48,944,000	48,500,000	99.09%	富士通Japan(株)	1	簡易2型		二戸農村整備	
289	基幹水利施設ストックマネジメント事業雪谷川防災ダム地区第5号工事	電気設備工事 B	2,140,000	1,965,000	91.82%	(株)平成電設	8			二戸農村整備	低入札
290	経営体育成基盤整備事業山内地区第2号工事	土木工事 B	45,273,000	45,100,000	99.61%	(有)エヌケイ商事	2			二戸農村整備	
291	経営体育成基盤整備事業山内地区第1号工事	土木工事 B	34,643,000	34,552,000	99.73%	(有)荒谷建設	2			二戸農村整備	
292	畑地帯総合整備事業穴牛・村松・谷地地区第9号工事	土木工事 A	55,306,000	55,300,000	99.98%	(株)沼井建設	2	簡易2型		二戸農村整備	

参考

契約件数	292 件
うち 復旧・復興	4 件
その他	288 件
契約金額(税抜)	7,265,861,215 円
うち 復旧・復興	215,880,000 円
その他	7,049,981,215 円
平均落札率	91.36 %
うち 復旧・復興	90.11 %
その他	91.40 %
総合評価落札方式	112 件
低入札の発生	106 件
うち低入札落札	67 件

入札方式別発注工事一覧表

普通会計:随意契約(予定価格(税込)250万円超)

(期間)令和3年10月1日～令和4年3月31日

番号	工事名	工種・等級	予定価格 (税抜) (円)	当初契約金額 (税抜) (円)	落札率	契約の相手方	随意契約 条項	見積 者数	震災 復旧 復興	工事担当	備考
1	久慈地区合同庁舎3階屋上防水修繕工事	防水工事	8,562,000	7,555,000	88.23%	(株)アックス	(第8号) 入札不調のため。	2		管財課	
2	県営武道館トイレ改修工事	建築一式 工事 C	18,650,000	18,000,000	96.51%	(株)菅七工務店	(第8号) 入札不調のため。	2		スポーツ 振興	
3	交通信号機柱移設等工事No43	通信設備 工事	18,130,000	16,880,000	93.10%	岩手電工(株)	(第8号) 入札不調のため。	4		交通規制 課	
4	岩手県立黒沢尻工業高等学校ボクシング場吊天井改修工事	建築一式 工事 B	9,870,000	8,800,000	89.15%	マルケイ建設(株)	(第8号) 入札不調のため。	3		教育企画 室	
5	岩手県立久慈工業高等学校エアコン設置(機械設備)工事	管設備工 事 A	15,400,000	15,250,000	99.02%	二戸ガス(株)	(第8号) 入札不調のため。	3		教育企画 室	
6	岩手県立久慈東高等学校エアコン設置(機械設備)工事	管設備工 事 A	26,030,000	25,900,000	99.50%	二戸ガス(株)	(第8号) 入札不調のため。	6		教育企画 室	
7	岩手県立福岡高等学校エアコン設置(機械設備)工事	管設備工 事 A	39,050,000	39,000,000	99.87%	馬淵川設備(株)	(第8号) 入札不調のため。	2		教育企画 室	
8	岩手県立沼宮内高等学校エアコン設置(機械設備)工事	管設備工 事 A	16,200,000	14,700,000	90.74%	(有)オザワ工業	(第8号) 入札不調のため。	2		教育企画 室	
9	岩手県立久慈高等学校エアコン設置(機械設備)工事	管設備工 事 A	29,480,000	29,400,000	99.72%	下館建設(株)	(第8号) 入札不調のため。	3		教育企画 室	
10	県庁舎汚水排水ポンプ雑排水ポンプ更新工事	管設備工 事 B	5,360,000	5,350,000	99.81%	(株)盛福水道工業	(第5号) ポンプ本体の不良により、緊急に更新が必要であるため。	1		管財課	
11	一般県道好摩停車場線好摩地区歩道設置工事	土木工事 C	15,828,000	13,946,800	88.11%	(株)トータル	(第5号) 入札取止めとなったが、地元の要望により緊急に行う必要があるため。	3		盛岡土木 部	
12	御所湖広域公園さくら園南部曲り家茅葺屋根葺替工事	建築一式 工事 B	43,970,000	43,830,000	99.68%	(株)小友建設	(第2号) 茅葺屋根の全面葺き替え工事に特化した業者での一貫した施工が求められるため。	2		盛岡土木 部	
13	基幹水利施設ストックマネジメント事業岩手7期地区長岡揚水機場送水管路本復旧工事	土木工事 A	5,995,000	5,980,000	99.74%	菱和建设(株)	(第5号) 漏水原因のFRPM管の復旧であるが、営農利用のため緊急に行う必要があるため。	1		盛岡農村 整備	
14	北上川上流流域下水道管宿幹線柵架橋下水道管添架工事	鋼工作物 工事 A	33,593,000	30,500,000	90.79%	東野建設工業(株)	(第8号) 入札不調のため。	1		下水道事 務所	
15	農地整備事業(経営体育成型)武道地区第7号工事	土木工事 B	22,713,000	22,700,000	99.94%	(公社)岩手県農業公社	(第2号) 企画提案による公募において選定したものと契約によるもの。	1		盛岡農村 整備室	
16	中山間地域総合整備事業大村地区第20号工事	土木工事 C	10,530,000	10,500,000	99.71%	(公社)岩手県農業公社	(第2号) 企画提案による公募において選定したものと契約によるもの。	1		盛岡農村 整備室	
17	一般国道107号大石地区応急押え盛土工事	土木工事 A	387,373,000	387,000,000	99.90%	(株)小原建設	(第5号) 地すべりによる道路法面施設の変状対策であり、緊急に行う必要があるため。	1		北上土木 セン	
18	生物学研究所人工気象室改修工事	管設備工 事 A	10,630,000	9,990,000	93.97%	大成温調(株)	(第8号) 入札不調のため。	2		生物学研 究	
19	農村地域防災減災事業東和北地区第15号工事	土木工事 A	75,586,000	75,586,000	100.00%	(株)小田島組	(第8号) 入札不調のため。	1		北上農村 整備	
20	一般国道397号藤里地区道路災害復旧(応急本)工事	土木工事 A	128,783,000	128,700,000	99.93%	及常建設(株)	(第5号) 地すべりによる道路の応急復旧工事であり、緊急に行う必要があるため。	1		県南土木 部	
21	一級河川伊手川筋ほか江刺地区河道掘削ほか工事	土木工事 B	38,594,000	38,500,000	99.75%	及常建設(株)	(第8号) 入札不調のため。	5		県南土木 部	
22	経営体育成基盤整備事業梁川西部地区第8号工事	土木工事 A	8,027,000	8,000,000	99.66%	進栄建設(株)	(第5号) ほ場の補完工であるが、営農に支障を来さないよう緊急に行う必要があるため。	1		県南農村 整備	
23	一般国道342号白崖地区取付道路工事	土木工事 A	10,433,000	10,400,000	99.68%	(株)いわい	(第6号) バイパスから集荷場等への取付道路の整備工事であり、春の営農期前に完了させる必要があるが、バイパスの施工業者に施工させることにより事前調査の期間を短縮でき、速やかに着手できるため。	4		一関土木 セン	
24	経営体育成基盤整備事業仏坂地区第6号工事	土木工事 B + C	2,741,000	2,690,000	98.13%	(株)フジテック岩手	(第8号) 入札不調のため。	2		一関農村 整備	
25	経営体育成基盤整備事業滝沢地区第11号工事	土木工事 C	13,725,000	12,200,000	88.88%	(有)オオサワ	(第8号) 入札不調のため。	6		一関農村 整備	
26	一級河川黄海川筋ほか黄海地区ほか河道掘削その2工事	土木工事 A	9,038,000	8,887,000	98.32%	(株)小田島組	(第6号) 工事の安全確保及び適正な施工確保のため、現在施工中の工事と一体的に施工する必要があるため。	1		千厩土木 セン	
27	基幹水利施設ストックマネジメント事業薄衣地区緊急補修工事	土木工事 C	13,018,000	13,000,000	99.86%	(有)丸吉建設	(第5号) 突発事故に係る緊急補修工事のため。	1		一関農村 整備	
28	経営体育成基盤整備事業仏坂地区第5号工事	土木工事 A	48,221,000	48,000,000	99.54%	(公社)岩手県農業公社	(第2号) 企画提案による公募において選定したものと契約によるもの。	1		一関農村 整備	
29	中山間地域総合整備事業市野々地区第24号工事	土木工事 A	53,256,000	52,700,000	98.95%	(公社)岩手県農業公社	(第2号) 企画提案による公募において選定したものと契約によるもの。	1		一関農村 整備	
30	綾里漁港海岸県単災害復旧(浮体式陸間掘付)工事	機械設備 工事	8,102,000	7,650,000	94.42%	飯田鉄工(株)	(第6号) 陸間、機側操作盤の稼働動作時における責任の所在を明確化するため、製作施工業者が据付施工する必要があるため。	1	該当	大船渡水 産振	
31	広田漁港海岸災害復旧(23災県第522号機械設備その2)工事	電気設備 工事 A	16,594,000	16,500,000	99.43%	北日本機械(株)	(第6号) 陸間、機側操作盤の稼働動作時における責任の所在を明確化するため、製作施工業者が据付施工する必要があるため。	1	該当	大船渡水 産振	
32	綾里漁港海岸災害復旧(23災県第558号機械設備その3)工事	機械設備 工事 A	17,540,000	17,500,000	99.77%	北日本機械(株)	(第6号) 陸間、機側操作盤の稼働動作時における責任の所在を明確化するため、製作施工業者が据付施工する必要があるため。	1	該当	大船渡水 産振	

入札方式別発注工事一覧表

普通会計: 随意契約(予定価格(税込)250万円超)

(期間)令和3年10月1日～令和4年3月31日

番号	工事名	工種・等級	予定価格 (税抜) (円)	当初契約金額 (税抜) (円)	落札率	契約の相手方	随意契約 条項	見積 者数	震災 復興	工事担当	備考
33	農地等災害復旧事業気仙工区 補完工事	土木工事 A	2,536,000	2,450,000	96.60%	(株)長谷川建設	(第6号) 前工事と後工事の施工者が異なる場合、かし担保責任の範囲が不明瞭になるおそれがある、密接不可分なものであるため。	1	該当	大船渡農林振	
34	農地等災害復旧事業小友工区 他1工事	土木工事 A	12,916,000	12,800,000	99.10%	豊島建設(株)	(第6号) ほ場整備工事の経験を持ち、かつ現場状況に精通したものに施工させる必要があるため。	1	該当	大船渡農林振	
35	森林管理道甬嶺線(第1工区) 舗装工事	舗装工事 B	2,655,000	2,650,000	99.81%	豊島建設(株)	(第8号) 入札不調のため。	1		大船渡農林振	
36	主要地方道大船渡広田陸前高 田線船河原地区ほか道路改良 工事	土木工事 A	13,324,000	13,300,000	99.81%	(株)中澤組	(第6号) 工事の安全確保及び適正な施工確保のため、現在施工中の工事と一体的に施工する必要があるため。	1	該当	大船渡土木セ	
37	高田松原津波復興祈念公園防 災無線子局設置工事	通信設備 工事	4,410,000	4,260,000	96.59%	(株)富士通ゼネラル	(第2号) 市の防災無線の信号受信装置を設置するものであり、市の防災無線整備業者以外履行できないため。	1	該当	大船渡土木セ	
38	二級河川気仙川筋火石地区河 川改修(その3)工事	土木工事 A	43,029,000	43,000,000	99.93%	(株)たかしん興業	(第6号) 工事の安全確保及び適正な施工確保のため、現在施工中の工事と一体的に施工する必要があるため。	1		住田整備事務	
39	浪板海岸県単災害復旧工事	土木工事 A	2,618,000	2,600,000	99.31%	(株)小田島組	(第6号) 工事の安全確保及び適正な施工確保のため、現在施工中の工事と一体的に施工する必要があるため。	1	該当	沿岸水産部	
40	一般国道106号川内地区擁壁 補修工事	土木工事 B	30,093,000	30,000,000	99.69%	斎藤工業(株)	(第5号) 競争入札で二度取り止めとなったものであり、競争入札に付するいとまがないため。	1		宮古土木セン	
41	宮古港出崎地区付属物設置工 事	土木工事 A	50,306,000	50,200,000	99.78%	(株)高光建設	(第6号) 工事の安全確保及び適正な施工確保のため、現在施工中の工事と一体的に施工する必要があるため。	1	該当	宮古土木セン	
42	茂師漁港災害復旧(3災第1 号泊地ほか)工事	土木工事 C	15,232,000	14,300,000	93.88%	工藤建設(株)	(第5号) 8月の温帯低気圧により被災した漁港の泊地の応急復旧工事であり、緊急に行う必要があるため。	1	該当	宮古水産振興	
43	田老漁港海岸災害復旧(23災 第678号避難階段)工事	鋼工作物 工事	115,530,000	114,000,000	98.67%	北日本機械(株)	(第6号) 関連する機械設備工事と一体で施工する必要があるため。	1	該当	宮古水産振興	
44	船越漁港海岸津波危機管理対 策(避難用道路)工事	土木工事 A	105,300,000	105,000,000	99.71%	戸田建設(株)	(第6号) 避難用道路の新設及び防潮堤背後の町道嵩上げ工事であり、現に施工中の防潮堤工事と一体的に施工する必要があるため。	1		宮古水産振興	
45	森林基幹道松橋線改築(その 2)工事	土木工事 A	51,332,000	51,200,000	99.74%	菱和建设(株)	(第6号) 工事の安全確保及び適正な施工確保のため、現に施工中の工事と一体で施工する必要があるため。	1		宮古林務室	
46	小本地区海岸ほか津波監視カ メラ等設置工事	通信設備 工事	34,178,000	34,000,000	99.47%	日本無線(株)	(第6号) 既存の設備との回線接続、システム改造を行う工事であり、システム開発者以外の者が請け負うことができず、競争入札に付することが不利であるため。	1		岩泉土木セン	
47	経営体育成基盤整備事業林郷 下地区第6号工事	土木工事 A	3,998,000	3,990,000	99.79%	兼田建設(株)	(第8号) 入札不調のため。	1		県北農村整備	
48	滝ダム災害復旧(流木等除去) 工事	土木工事 C	3,923,000	3,750,000	95.59%	(有)根井建設	(第5号) 大雨によるダム貯水池に大量に流出した流木等について、緊急に撤去する必要があるため。	1		滝ダム管理事	
49	経営体育成基盤整備事業林郷 下地区第5号工事	土木工事 C	13,552,000	13,500,000	99.61%	(公社)岩手県農業公社	(第2号) 企画提案による公募において選定したものととの契約によるもの。	1		県北農村整備	
50	都市計画道路荒瀬上田面線岩 谷橋旧橋撤去工事	土木工事 A	123,294,000	123,200,000	99.92%	(株)中館建設	(第6号) 工事の安全確保及び適正な施工確保のため、現在施工中の工事と一体的に施工する必要があるため。	1		二戸土木セン	

※随意契約理由欄の( )書きは、随意契約の適用根拠となる地方自治法施行令第167条の2第1項の該当号番号であること。

参考

契約件数	50 件
うち 復旧・復興	11 件
その他	39 件
契約金額(税抜)	1,769,794,800 円
うち 復旧・復興	255,560,000 円
その他	1,514,234,800 円
平均落札率	98.91 %
うち 復旧・復興	98.63 %
その他	98.96 %

随意 契約 理由	自治令第167条の2第1項第2号	7 件	(14.0%)	性質が競争入札に適さない
	自治令第167条の2第1項第5号	10 件	(20.0%)	緊急の必要により競争入札に付することが出来ない
	自治令第167条の2第1項第6号	16 件	(32.0%)	競争入札に付することが不利
	自治令第167条の2第1項第8号	17 件	(34.0%)	競争入札に付し入札者がいない

入札方式別発注工事一覧表

資料No. 3-1

特別会計(医療局):条件付一般競争入札(1億円未満)

(期間 令和3年4月1日~令和3年9月30日)

番号	工事名	業種・等級	予定価格 (税抜) (円)	当初契約金額 (税抜) (円)	落札率	契約の相手方	工事担当	応札 者数	総合 評価	震災 復旧 復興	備考
1	岩手県立中部病院保育所増築 工事	建築一式 工事 A +	23,510,000	23,130,000	98.38%	松田建設(株)	医療局	2			
2	岩手県立千厩病院草井沢合同 公舎1・2号棟下水道切替工事	管設備工 事 B	12,010,000	11,280,000	93.92%	(株)県南設備	医療局	4			低入札 あり

参考

契約件数	2 件
うち 復旧・復興	0 件
その他	2 件
契約金額(税抜)	34,410,000 円
うち 復旧・復興	0 円
その他	34,410,000 円
平均落札率	96.87 %
うち 復旧・復興	- %
その他	96.87 %
総合評価落札方式	0 件
低入札の発生	1 件
うち低入札落札	0 件

入札方式別発注工事一覧表

特別会計(医療局): 随意契約(250万円超)

(期間 令和3年4月1日～令和3年9月30日)

番号	工事名	工種・等級	予定価格 (税抜) (円)	当初契約金額 (税抜) (円)	落札率	契約の相手方	随意契約理由	見積 者数	震災 復旧 復興	工事担当	備考
1	岩手県立江刺病院煙突用断熱材改修工事	塗装工事	20,130,000	20,010,490	99.40%	(株)エコ・24	(第8号) 入札不調のため。	1		医療局	

※随意契約理由欄の( )書きは、随意契約の適用根拠となる地方自治法施行令第167条の2第1項の該当号番号であること。

参考

契約件数	1 件
うち 復旧・復興	0 件
その他	1 件
契約金額(税抜)	20,010,490 円
うち 復旧・復興	0 円
その他	20,010,490 円
平均落札率	99.40 %
うち 復旧・復興	- %
その他	99.40 %

随意 契約 理由	自治令第167条の2第1項第2号	0 件	(0.0%)	性質が競争入札に適さない
	自治令第167条の2第1項第5号	0 件	(0.0%)	緊急の必要により競争入札に付することができない
	自治令第167条の2第1項第6号	0 件	(0.0%)	競争入札に付することが不利
	自治令第167条の2第1項第8号	1 件	(100.0%)	競争入札に付し入札者がいない

入札方式別発注工事一覧表

資料No. 3-2

特別会計(医療局):条件付一般競争入札(予定価格1億円以上)

(期間 令和3年10月1日～令和4年3月31日)

番号	工事名	工種・等級	予定価格 (税抜) (円)	当初契約額 (税抜) (円)	落札率	契約の相手方	応札 者数	総合 評価	震災 復旧 復興	工事担当	備考
1	岩手県立遠野病院冷房設備改修工事	管設備工事 A	239,000,000	221,500,000	92.67%	三和設備工業(株)	6	簡易 2型		医療局	低入札 あり
2	岩手県立胆沢病院構内交換及び びナスコール改修工事	通信設備工 事	100,300,000	92,760,000	92.48%	北日本通信(株)	1	簡易 2型		医療局	
3	岩手県立二戸病院中央監視シス テム等改修工事	管設備工事 A	149,300,000	138,400,000	92.69%	オヤマダエンジニア リング(株)	3	簡易 2型		医療局	低入札 あり
4	岩手県立中央病院中央監視シス テム等改修工事	管設備工事 A	112,300,000	104,000,000	92.60%	(株)盛福水道工業	3	簡易 2型		医療局	
5	岩手県立千厩病院昇降機改修 工事	機械設備工 事	115,300,000	115,000,000	99.73%	日本オーチス・エレ ベータ(株)	1	簡易 2型		医療局	

参考

契約件数	5 件
うち 復旧・復興	0 件
その他	5 件
契約金額(税抜)	671,660,000 円
うち 復旧・復興	0 円
その他	671,660,000 円
平均落札率	93.78 %
うち 復旧・復興	- %
その他	93.78 %
総合評価落札方式	5 件
低入札の発生	2 件
うち低入札落札	0 件

入札方式別発注工事一覧表

特別会計(医療局):条件付一般競争入札(予定価格1億円未満)

(期間 令和3年10月1日～令和4年3月31日)

番号	工事名	工種・等級	予定価格 (税抜) (円)	当初契約額 (税抜) (円)	落札率	契約の相手方	応札 者数	総合 評価	震災 復旧 復興	工事担当	備考
1	岩手県立軽米病院自動火災報知設備及び非常放送設備改修工事	消防設備工事	21,950,000	20,194,000	92.00%	(株)未迎建設	2			医療局	
2	岩手県立宮古病院和見町医師合同公舎ほか屋上防水改修工事	防水工事	19,710,000	17,047,000	86.48%	(株)エイワ	2			医療局	低入札
3	岩手県立千厩病院直流電源装置用蓄電池取替工事	電気設備工事 A	10,170,000	9,210,000	90.56%	東北電材(資)	7			医療局	
4	岩手県立宮古病院直流電源装置用蓄電池取替工事	電気設備工事 A	12,680,000	11,060,000	87.22%	(株)奥村電気商会	8			医療局	低入札
5	岩手県立胆沢病院無停電電源装置用及び直流電源装置用蓄電池取替工事	電気設備工事 A	37,070,000	33,905,000	91.46%	(株)電友社	4	簡易 2型		医療局	低入札
6	岩手県立大船渡病院無停電電源装置用及び直流電源装置用蓄電池取替工事	電気設備工事 A	35,300,000	32,450,000	91.92%	(株)アイエムアイ	4	簡易 2型		医療局	低入札あり
7	岩手県立宮古病院自動火災報知設備改修工事	消防設備工事	50,680,000	46,550,000	91.85%	岩館電気(株)	4	簡易 2型		医療局	低入札あり
8	岩手県立千厩病院構内交換及びナースコール改修工事	通信設備工事	55,120,000	50,637,000	91.86%	(株)電友社	4	簡易 2型		医療局	
9	岩手県立千厩病院下水道切替工事	管設備工事 A	53,260,000	49,300,000	92.56%	大宝商事(株)	2	簡易 2型		医療局	
10	岩手県立遠野病院中央監視システム改修工事	管設備工事 A	39,670,000	37,200,000	93.77%	三和設備工業(株)	3	簡易 2型		医療局	
11	岩手県立中央病院附属沼宮内地域診療センター自動ドア改修工事	建築一式工事 A	9,860,000	8,930,000	90.56%	(株)メグミ	2			医療局	
12	岩手県立磐井病院リニアック操作室改修工事	建築一式工事 A	5,350,000	5,240,000	97.94%	佐野建設(株)	1			医療局	
13	旧岩手県立南光病院(農場休憩所兼作業療法棟)解体工事	建築一式工事 B	16,920,000	15,480,000	91.48%	後藤工建(株)	1			医療局	低入札

参考

契約件数	13 件
うち 復旧・復興	0 件
その他	13 件
契約金額(税抜)	337,203,000 円
うち 復旧・復興	0 円
その他	337,203,000 円
平均落札率	91.69 %
うち 復旧・復興	- %
その他	91.69 %
総合評価落札方式	6 件
低入札の発生	6 件
うち低入札落札	4 件



入札方式別発注工事一覧表

資料No. 4-1

特別会計(企業局):条件付一般競争入札(1億円以上)

(期間 令和3年4月1日~令和3年9月30日)

番号	工事名	業種・等級	予定価格 (税抜) (円)	当初契約金額 (税抜) (円)	落札率	契約の相手方	工事担当	応札 者数	総合 評価	震災 復旧 復興	備考
1	第一北上中部工業用水道新浄水場取水口ほか建設(機械設備第一期)工事	機械設備 工事	867,380,000	810,000,000	93.38%	オルガノ(株)	企業局	1			
2	県南施設管理所増築工事	建築一式 工事 A	194,300,000	179,300,000	92.27%	(株)照甲組	企業局	6	簡易 2型		
3	新北上浄水場取水ポンプ棟建築工事	建築一式 工事 A	141,700,000	132,000,000	93.15%	千田工業(株)	企業局	6	簡易 2型		低入札 あり

参考

契約件数	3 件
うち 復旧・復興	0 件
その他	3 件
契約金額(税抜)	1,121,300,000 円
うち 復旧・復興	0 円
その他	1,121,300,000 円
平均落札率	93.17 %
うち 復旧・復興	- %
その他	93.17 %
総合評価落札方式	2 件
低入札の発生	1 件
うち低入札落札	0 件

入札方式別発注工事一覧表

特別会計(企業局):条件付一般競争入札(1億円未満)

(期間 令和3年4月1日～令和3年9月30日)

番号	工事名	業種・等級	予定価格 (税抜) (円)	当初契約金額 (税抜) (円)	落札率	契約の相手方	工事担当	応札 者数	総合 評価	震災 復旧 復興	備考
1	真湯測水所撤去工事	土木工事 C	9,451,000	9,400,000	99.46%	南部鉄工建設(有)	企業局	1			
2	胆沢第二発電所堰堤自動ゲート制御装置更新工事	通信設備 工事	65,429,000	61,871,000	94.56%	通研電気工業(株) 岩手支社	企業局	1			低入札
3	第一浄水場配水管布設(2-1工区)工事	土木工事 A	62,670,000	56,000,000	89.35%	(株)小田島組	企業局	2	簡易 2型		
4	柏台発電所及び北ノ又発電所 発電所建屋補修ほか工事	建築一式 工事	35,040,000	33,900,000	96.74%	岩手県総合建設業 (同)	企業局 施設	1			
5	御所発電所 排水ピット油分離 槽設置工事	鋼工作物 工事	6,481,000	6,481,000	100.00%	(株)及川鐵工所	企業局 施設	1			
6	北ノ又第二発電所ほか排水設 備更新工事	機械設備 工事	5,421,000	4,800,000	88.54%	(株)近藤設備	企業局 施設	2			
7	北ノ又発電所 水圧鉄管補修工 事	鋼工作物 工事	2,982,000	2,982,000	100.00%	(株)及川鐵工所	企業局 施設	1			
8	松川発電所松川取水堰堤法面 対策(集水ボーリング)工事	ボーリング 工事	29,983,000	26,650,000	88.88%	(株)メック東日本	企業局 施設	6	簡易 2型		低入札 あり
9	御所発電所 発電所建屋耐震 改修ほか工事	建築一式 工事	8,200,000	7,450,000	90.85%	岩手県総合建設業 (同)	企業局 施設	1			
10	岩洞第一発電所屋外変電所 ケーブルピット補修工事	電気設備 工事	5,198,000	4,870,000	93.68%	(株)山田電設	企業局 施設	1			
11	岩洞第一発電所岩洞堰堤余水 吐制水門補修工事	機械設備 工事	4,177,000	4,150,000	99.35%	北日本機械(株)	企業局 施設	1			
12	岩洞第一発電所ほか岩洞系堰 堤等標識修繕ほか工事	土木工事 C	7,446,000	6,452,000	86.65%	(株)ダイヤテックス	企業局 施設	3			
13	施設総合管理所光ケーブル敷 設工事	通信設備 工事	4,194,000	3,890,000	92.75%	東北電話(株)	企業局 施設	4			
14	第二浄水場天日乾燥床増設工 事	土木工事 B	40,440,000	39,900,000	98.66%	マルケイ建設(株)	企業局 県南	1	簡易 2型		
15	仙人発電所 取水口作業台船 設置工事	鋼工作物 工事	6,426,000	6,400,000	99.59%	(株)及川鐵工所	企業局 県南	1			
16	早池峰発電所 除湿機更新工 事	管設備工 事	3,517,000	3,510,000	99.80%	(有)小原組	企業局 県南	1			
17	仙人発電所取水口法面对策工 事	法面処理 工事	29,430,000	26,100,000	88.68%	(株)共和緑化	企業局 県南	1	簡易 2型		
18	胆沢第二発電所水圧鉄管内面 塗装補修工事	塗装工事	14,656,000	12,999,998	88.70%	(株)大田中塗装店	企業局 県南	4			
19	第二浄水場配水管更新(1-2工 区)工事	土木工事 B	30,170,000	27,170,000	90.05%	(有)土谷組	企業局 県南	4	簡易 2型		
20	第二浄水場ほか3池急速攪拌 機等補修工事	機械設備 工事	5,736,000	5,395,000	94.05%	(有)高鉄工業	企業局 県南	1			
21	第三浄水場No.4取水ポンプ及 び電動弁更新ほか工事	機械設備 工事	28,485,000	25,650,000	90.04%	(株)みちのくクボタ	企業局 県南	4			低入札

参考

契約件数	21 件
うち 復旧・復興	0 件
その他	21 件
契約金額(税抜)	376,020,998 円
うち 復旧・復興	0 円
その他	376,020,998 円
平均落札率	92.72 %
うち 復旧・復興	- %
その他	92.72 %
総合評価落札方式	5 件
低入札の発生	3 件
うち低入札落札	2 件

入札方式別発注工事一覧表

特別会計(企業局): 随意契約(250万円超)

(期間 令和3年4月1日～令和3年9月30日)

番号	工事名	工種・等級	予定価格 (税抜) (円)	当初契約金額 (税抜) (円)	落札率	契約の相手方	随意契約理由	見積 者数	震災 復旧 復興	工事担当	備考
1	県南施設管理所増築(電気設備増設)工事	電気設備 工事 A	27,174,000	27,100,000	99.72%	東芝インフラシステムズ(株)	(第6号) 既設設備を改造し新たに設備を増設する工事であり、既設設備に精通した業者が施工する必要があるため。	1		企業局	
2	岩洞第一発電所岩洞堰堤気象観測装置修繕ほか工事	通信設備 工事	4,260,000	4,200,000	98.59%	(株)佐々木電機本店	(第2号) 構造及び機能を熟知し精通したものが施工しなければ、既設の設備等の使用に著しい支障が生じるおそれがあるため。	1		企業局 施設	
3	逆川揚水所2号ポンプ用ランナリングほか補修工事	機械設備 工事	7,849,000	7,800,000	99.37%	豊機電(株)	(第2号) 既設を熟知し精通したものが施工しなければ、既設の設備等の使用に著しい支障が生じるおそれがあるため。	1		企業局 施設	
4	高森高原風力発電所 出力制御オンライン化工事	電気設備 工事 A	26,610,000	26,460,000	99.43%	(株)日立パワーソリューションズ	(第2号) 製作メーカーである選定業者以外の者が施工した場合、既設の設備等の使用に著しい支障が生じるおそれがあるため。	1		企業局 施設	
5	施設総合管理所集中監視制御システム監視卓増設工事	通信設備 工事	12,665,000	12,500,000	98.69%	富士電機(株)	(第2号) 設置業者独自の技術をもとに詳細設計・製作・据付調整された機器であり、ソフトウェアを含めた当該設備の構造及び機能を熟知している者以外の者が工事を実施した場合、既設設備の仕様に関する支障が生ずるおそれがあるため。	1		企業局 施設	
6	岩洞第一発電所インクライン巻上機及び台車他分解補修工事	機械設備 工事	64,838,000	60,000,000	92.53%	日本ケーブル(株)	(第2号) インクライン設備は、製作者が独自の技術により設計・製作・据付されたものであり、本工事で施工する設備の分解点検・補修及び調整を確実に実施するためには、既設を熟知し精通した者に限られる。 このため契約の性質又は目的が競争入札に適さないものである。	1		企業局 施設	
7	仙人発電所 断路器(1A)内部点検補修工事(県)	電気設備 工事 B	4,584,000	4,550,000	99.25%	(株)東光高岳	(第2号) 構造及び機能を熟知し精通したものが施工しなければ、既設の設備等の使用に著しい支障が生じるおそれがあるため。	1		企業局 県南	
8	胆沢第三発電所 直流電源装置制御部品交換ほか工事	電気設備 工事 A	7,944,000	7,900,000	99.44%	(株)佐々木電機本店	(第2号) 構造及び機能を熟知し精通したものが施工しなければ、既設の設備等の使用に著しい支障が生じるおそれがあるため。	1		企業局 県南	
9	第三浄水場 薬品注入パラメータ変更工事	通信設備 工事	8,203,000	8,200,000	99.96%	東芝インフラシステムズ(株)	(第2号) 構造及び機能を熟知し精通したものが施工しなければ、既設の設備等の使用に著しい支障が生じるおそれがあるため。	1		企業局 県南	

※随意契約理由欄の( )書きは、随意契約の適用根拠となる地方自治法施行令第167条の2第1項の該当号番号であること。

参考	
契約件数	9 件
うち 復旧・復興	0 件
その他	9 件
契約金額(税抜)	158,710,000 円
うち 復旧・復興	0 円
その他	158,710,000 円
平均落札率	96.69 %
うち 復旧・復興	- %
その他	96.69 %

随意契約理由	件数	割合	備考
自治令第167条の2第1項第2号	8 件	(88.9%)	性質が競争入札に適さない
自治令第167条の2第1項第5号	0 件	(0.0%)	緊急の必要により競争入札に付することができない
自治令第167条の2第1項第6号	1 件	(11.1%)	競争入札に付することが不利
自治令第167条の2第1項第8号	0 件	(0.0%)	競争入札に付し入札者がいない

入札方式別発注工事一覧表

資料No. 4-2

特別会計(企業局):条件付一般競争入札(予定価格1億円以上)

(期間 令和3年10月1日～令和4年3月31日)

番号	工事名	工種・等級	予定価格 (税抜) (円)	当初契約額 (税抜) (円)	落札率	契約の相手方	応札 者数	総合 評価	震災 復旧 復興	工事担当	備考
1	施設総合管理所 大物倉庫等建 替工事	建築一式工 A	145,300,000	133,480,000	91.86%	樋下建設(株)	11	簡易 2型		企業局	低入札
2	新北上浄水場配水管布設(第1 工区)工事	土木工事 A	366,900,000	333,537,000	90.90%	(株)佐藤組	9	簡易 2型		企業局	
3	北ノ又第二発電所 33kV連絡 線更新工事	電気設備工 A	368,181,000	338,400,000	91.91%	(株)ユアテック	1			企業局	

参考

契約件数	3 件
うち 復旧・復興	0 件
その他	3 件
契約金額(税抜)	805,417,000 円
うち 復旧・復興	0 円
その他	805,417,000 円
平均落札率	91.48 %
うち 復旧・復興	- %
その他	91.48 %
総合評価落札方式	2 件
低入札の発生	1 件
うち低入札落札	1 件

入札方式別発注工事一覧表

特別会計(企業局):条件付一般競争入札(予定価格1億円未満)

(期間 令和3年10月1日～令和4年3月31日)

番号	工事名	工種・等級	予定価格 (税抜) (円)	当初契約額 (税抜) (円)	落札率	契約の相手方	応札 者数	総合 評価	震災 復旧 復興	工事担当	備考
1	北ノ又第二発電所ほか管理用道路地すべり災害復旧ほか工事	土木工事 C	12,611,000	12,250,000	97.13%	高橋建設(株)	4			企業局 施設	
2	仙人発電所発電所建屋耐震化工事	建築一式工事 B	28,850,000	26,990,000	93.55%	(株)エイワ	4			企業局 県南	
3	県南施設管理所案内標識設置工事	標識設置工事	3,523,000	3,073,000	87.22%	(有)フジミ工建	8			企業局 県南	
4	第二浄水場送水管更新(3-3工区)工事	土木工事 C	12,070,000	12,000,000	99.42%	(有)小原組	1	簡易 2型		企業局 県南	
5	仙人発電所湯田ダム竪坑螺旋階段塗装補修工事	塗装工事	2,338,000	2,180,000	93.24%	(株)TERUI	2			企業局 県南	
6	仙人発電所取水口浮棧橋動力配線ほか補修工事	電気設備工事 B	12,119,000	11,000,000	90.76%	安全電業(株)	7			企業局 県南	
7	北上ろ過施設導水管本復旧工事	土木工事 B	25,900,000	25,900,000	100.00%	鈴木建設(株)	2			企業局 県南	
8	第三浄水場ほか原水流量計等更新工事	通信設備工事	15,904,000	14,995,000	94.28%	(株)アイエムアイ	2			企業局 県南	
9	第二浄水場ほか水質発信器更新等工事	通信設備工事	40,139,000	39,340,000	98.00%	(株)アイエムアイ	2			企業局 県南	
10	北上ろ過施設 塩酸貯留槽更新及び増設ほか工事	機械設備工事 A	15,496,000	14,250,000	91.95%	(株)近藤設備	1	簡易 2型		企業局 県南	

参考

契約件数	10 件
うち 復旧・復興	0 件
その他	10 件
契約金額(税抜)	161,978,000 円
うち 復旧・復興	0 円
その他	161,978,000 円
平均落札率	95.87 %
うち 復旧・復興	- %
その他	95.87 %
総合評価落札方式	2 件
低入札の発生	0 件
うち低入札落札	0 件

入札方式別発注工事一覧表

特別会計(企業局): 随意契約(予定価格(税込)250万円超)

(期間 令和3年10月1日~令和4年3月31日)

番号	工事名	工種・等級	予定価格 (税抜) (円)	当初契約金額 (税抜) (円)	落札率	契約の相手方	随意契約 条項	見積 者数	震災 復旧 復興	工事担当	備考
1	金ヶ崎ろ過施設(第二期)ろ過器ろ材交換ほか工事	機械設備 工事	36,950,000	36,500,000	98.78%	オルガノプラント サービス(株)	(第2号) 対象設備が独自の技術を用いて設計・製作されていることから、その構造及び機能を熟知している必要があり、実施可能な者が特定されるため。	1		企業局 県南	
2	金ヶ崎ろ過施設(第二期)ほか高圧受電設備更新等工事	電気設備 工事	121,336,000	120,000,000	98.89%	東芝インフラシステムズ(株)	(第2号) 対象設備が独自の技術を用いて設計・製作されていることから、その構造及び機能を熟知している必要があり、実施可能な者が特定されるため。	1		企業局	
3	北ノ又発電所配電盤及び33kVキュービクルほか更新工事	電気設備 工事	361,582,000	360,000,000	99.56%	(株)明電舎	(第2号) 既設の設備と密接不可分の関係にあり、当該工事を同一施工者以外の者に施工させて場合、既設の設備等の使用に著しい支障が生じる恐れがあるため。	1		企業局	
4	仙人発電所1・2号水車発電機分解点検補修及び大規模改良工事	機械設備 工事	1,873,096,000	1,850,000,000	98.76%	日立三菱水力(株)	(第2号) 既設の設備と密接不可分の関係にあり、メーカー以外の者に施工させた場合、既設の設備等の性能・運用に著しい支障が生じる恐れがあるため。	1		企業局	

※随意契約理由欄の( )書きは、随意契約の適用根拠となる地方自治法施行令第167条の2第1項の該当号番号であること。

参考

契約件数	4 件
うち 復旧・復興	0 件
その他	4 件
契約金額(税抜)	2,366,500,000 円
うち 復旧・復興	0 円
その他	2,366,500,000 円
平均落札率	98.89 %
うち 復旧・復興	- %
その他	98.89 %

随意 契約 理由	自治令第167条の2第1項第2号	4 件	(100.0%)	性質が競争入札に適さない
	自治令第167条の2第1項第5号	0 件	(0.0%)	緊急の必要により競争入札に付することが出来ない
	自治令第167条の2第1項第6号	0 件	(0.0%)	競争入札に付することが不利
	自治令第167条の2第1項第8号	0 件	(0.0%)	競争入札に付し入札者がいない

## 指名停止等の措置状況一覧表

【指名停止:2件】

(期間:令和3年4月1日～令和3年9月30日)

No.	業者名	本社所在地	指名停止期間	該当事項	指名停止の理由
1	鹿島建設(株)	東京都	R3. 7. 29 ～ R4. 1. 28 (6月)	不正又は不誠実な行為 (他法令違反) 【別表第2、5(1)-キ該当】	令和3年6月29日、当該会社の元社員が、環境省福島地方環境事務所発注の福島県富岡町の被災建物等解体撤去等工事において、所得税法違反の罪により仙台地方検察庁から起訴されたことによる。
2	ニッタン(株)	東京都	R3. 9. 16 ～ R4. 3. 15 (6月)	不正又は不誠実な行為 (他法令違反) 【別表第2、5(1)-キ該当】	当該会社の社員が、国土交通省関東地方整備局発注の「警視庁警察学校(19)電気設備改修工事」において、窃盗の容疑で令和3年6月23日までに警視庁に逮捕されたことによる。

【文書警告:0件】

【文書注意:0件】

## 指名停止等の措置状況一覧表

【指名停止:5件】

(期間:令和3年10月1日～令和4年3月31日)

No.	業者名	本社所在地	指名停止期間	該当事項	指名停止の理由
1	大和ハウス工業(株)	大阪府	R3.12.01 ～ R4.02.28 (3月)	建設業法違反行為 (指示・営業停止) 【別表第2、4(1)・ (2)該当】	令和3年11月17日、国土交通省近畿地方整備局長から建設業法に基づく監督処分(指示及び営業の停止命令)を受けたことによる。
2	(有)山清建設	紫波町	R3.12.10 ～ R4.03.09 (3月)	不正又は不誠実な行為 (契約辞退) 【別表第2、5(2)- エ(ア)該当】	本県発注の「基幹水利施設ストックマネジメント事業岩手7期地区長岡揚水機場送水管路復旧工事」において、契約の相手方として決定した後、正当な理由なく契約の締結を辞退したことによる。
3	(株)ビルド遠藤	葛巻町	R4.02.09 ～ R4.03.08 (1月)	工事関係者事故 (県発注工事) 【別表第1、7(1)- (1)該当】	令和3年11月12日、本県発注の「中山間地域総合整備事業江刈地区第19号工事」において、工事の安全管理の措置が不適切であったため、作業員1名が軽傷を負ったことによる。
4	JFEエンジニアリング(株)	神奈川県	R4.03.02 ～ R5.03.01 (12月)	公契約関係競売等妨害 【別表第2、3該当】	令和4年2月13日、当該会社の社員が、沖縄県竹富町発注の海底送水管更新工事に関し、公契約関係競売入札妨害の容疑で沖縄県警察に逮捕されたことによる。
5	(有)丸義工務所	盛岡市	R4.03.03 ～ R4.05.02 (2月)	工事関係者事故 (一般工事) 【別表第1、8-(2) 該当】	令和3年8月28日に発生した盛岡市内の民間工事での工事関係者事故において、工事の安全管理の措置が不適切であったため、作業員1名が死亡し、当該事故に関し、令和4年2月3日、当該会社及び当該会社の現場責任者が労働安全衛生法違反の罪により盛岡簡易裁判所から略式命令を受けたことによる。

【文書警告:0件】

【文書注意:1件】

No.	業者名	本社所在地	指名停止期間	該当事項	指名停止の理由
1	(有)高橋重機	西和賀町	/	公衆損害事故 (県発注工事) 【別表第5、1該当】	令和3年3月3日、本県発注の「一級河川七内川筋長瀬野地区河川災害復旧(2災34号)工事」において、西和賀町管理の防災告知端末及びIP電話が使用不能となる損害を与えたことによる。



## 県営建設工事の入札制度について

入札契約方式		対象工事 (税込)	誘因方法	入札参加資格	低入札対策	実施方式
一般競争入札	一般競争入札	予定価格 22.8億円以上 (WTO 対象工事)	入札公告 (県報登載、 HP 掲載)	・会社の施工実績 ・技術者の施工経験	低入札価格調査制度 (失格基準価格 設定なし)	①価格競争方式 ②総合評価落札方式 ・ <u>施工体制確認型</u>
	条件付一般競争入札	予定価格 22.8億円未満	入札公告 (HP 掲載)	・会社の施工実績 ・施術者の施工経験 ・ <u>地域要件</u>	低入札価格調査制度 (失格基準価格 適用)	①価格競争方式 ②総合評価落札方式 ・ <u>高度技術提案型</u> ・ <u>標準型</u> ・ <u>簡易1型</u> ・ <u>簡易2型</u>
指名競争入札		—	指名通知送付	・施工実績、地域要件を考慮し、20者選定	同上	原則として行わない
随意契約 ※		地方自治法 施行令第 167 条の 2 第 1 項 該当工事	見積依頼通知送付	—	—	価格競争のみ

## ※随意契約

自治令第 167 条の 2 第 1 項 (抜粋)

- 第 1 号 地方公共団体の規則で定める額 (工事 250 万円) を超えないもの
- 第 2 号 性質又は目的が競争入札に適しないもの
- 第 5 号 緊急の必要により競争入札に付することができないとき
- 第 6 号 競争入札に付することが不利と認められるとき
- 第 8 号 競争入札に付し入札者がいないとき、又は再度の入札に付し落札者がいないとき
- 第 9 号 落札者が契約を締結しないとき

## 総合評価落札方式条件付一般競争入札の概要

### 1 総合評価落札方式の意義

- 総合評価落札方式は、経済性に配慮しつつ価格以外の多様な要素（技術力、施工能力、地域精通度等）を考慮し、価格その他の条件が総合的に優れた者を契約の相手方とする入札方式である。
- 総合評価落札方式は、発注者が示す標準的な施工の仕様に対して、受注者が技術提案を行うことにより、企業の優れた技術力を活用し公共工事の質を高め、将来の維持管理を含めた総合的なコストの削減、道路や橋など構造物の性能・機能の向上、自然環境の維持保全などが期待できるとともに、技術力競争を通じてモチベーションの向上が図られ、技術と経営に優れた健全な建設業の育成についても期待されるものである。

### 2 総合評価落札方式入札の概要

#### (1) 総合評価落札方式入札の種類

総合評価落札方式は、「簡易型」、「標準型」及び「高度技術提案型」に分類される。

	高度技術提案型	標準型	簡易1型	簡易2型
1 評価型	（請負者の高度な技術を活用することにより工事目的物の品質や性能の向上が期待できる工事を対象）	（請負者の技術的提案によって工事目的物の品質や性能の向上が期待できる工事を対象）	（技術的な提案の余地が比較的少ないと思われる工事を対象）	（技術的な提案の余地が少ないと思われる工事を対象）
2 技術評価点	40点	30点	20点	15点
3 総合評価点の算定方法	加算方式			
4 その他	総合評価技術提案書を提出しなかった者は入札に参加できない。			

#### (2) 簡易型・標準型の技術提案項目

技術提案項目	標準型	簡易1型	簡易2型
1 企業の施工能力	○	○	○
2 配置予定技術者の要件	○	○	○
3 地域精通度等	○	○	○
4 品質等を高めるための独自の工夫	—	○	—
5 工事の特性に応じて以下の3つの項目から1項目を選択	○	—	—
ア 総合的なコストの縮減に関する技術			
イ 工事目的物の性能、機能の向上に関する技術			
ウ 社会的要請への対応に関する技術			

### (3) 総合評価点の算定方法

#### 総合評価点

	算 定 式
加算方式	総合評価点＝価格評価点＋技術評価点

#### 価格評価点

	算 定 式
価格評価点	〔数式① 調査基準価格以上の入札のとき〕 $\text{価格評価点} = 100 \times (1 - \text{入札価格} \div \text{予定価格})$ 〔数式② 調査基準価格未満の入札（低入札）のとき〕 $\text{価格評価点} = 100 \times (1 - \text{調査基準価格} \div \text{予定価格})$

〔価格評価点の概要図〕

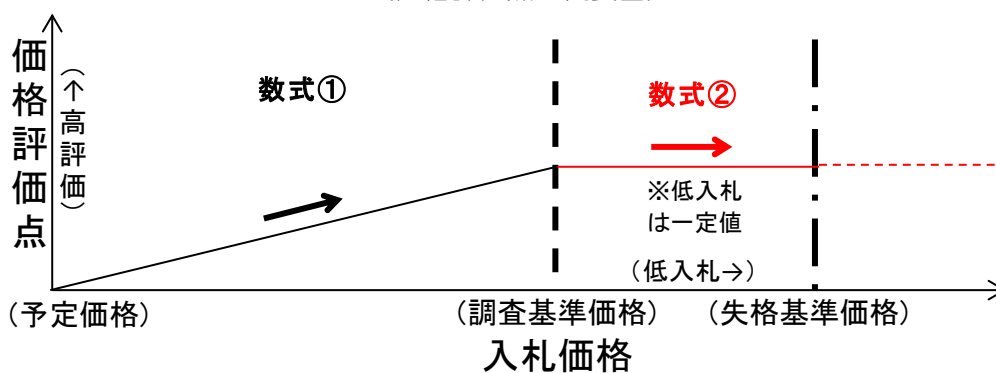

#### 技術評価点

区 分		算 定 式
		A：技術提案評価項目A    B：技術提案評価項目B C：技術提案評価項目C
標準型	30点	技術評価点＝A(10点)＋B(20点)
簡易1型	20点	技術評価点＝A(10点)＋C(10点)
簡易2型	15点	技術評価点＝A(10点)×1.5

### (4) 落札者の決定

落札者の決定は、入札価格が予定価格の制限の範囲内にある者のうち、総合評価点が最も高い者を落札者とする。

総合評価点が最も高い落札候補者が同点で2名以上いる時は、くじにより入札参加資格の審査の順位を決定するものとする。

調査基準価格に満たない価格で入札した者がいる場合は、「低入札価格調査制度に係る事務処理要領」に基づき、落札者を決定する。

(5) 学識経験者の意見聴取

	本庁	広域振興局等
落札者決定基準の策定	○	
落札者の決定	○	○

地方自治法施行令第167条の10の2第4項（一部改正 H20.3.1 施行）

- 学識経験者からの意見聴取は、原則として「落札者決定基準を定めるとき」となった。
- ただし、同基準に基づき落札者を決定する際は、改めて学識経験者の意見を聴く必要があるかどうかを学識経験者に確認することが義務付けされた。

これに伴い、県では次のとおりの対応とする。（本庁学識経験者了承済み）

- 落札者を決定する際に学識経験者の意見を聴く必要があるのは「標準型」のみとする。
- 意見は2人以上の学識経験者から聴取する。
- 学識経験者の委嘱は本庁各部局長及び広域振興局長が行う。

(6) 技術提案の審査

技術審査は、総合評価落札方式競争入札技術評価基準による。

- 技術提案の評価は、工事担当部で対応する。
- 評価結果は、「総合評価落札方式技術評価委員会」において審査するものとする。

(7) 総合評価落札方式競争入札の標準的なフロー

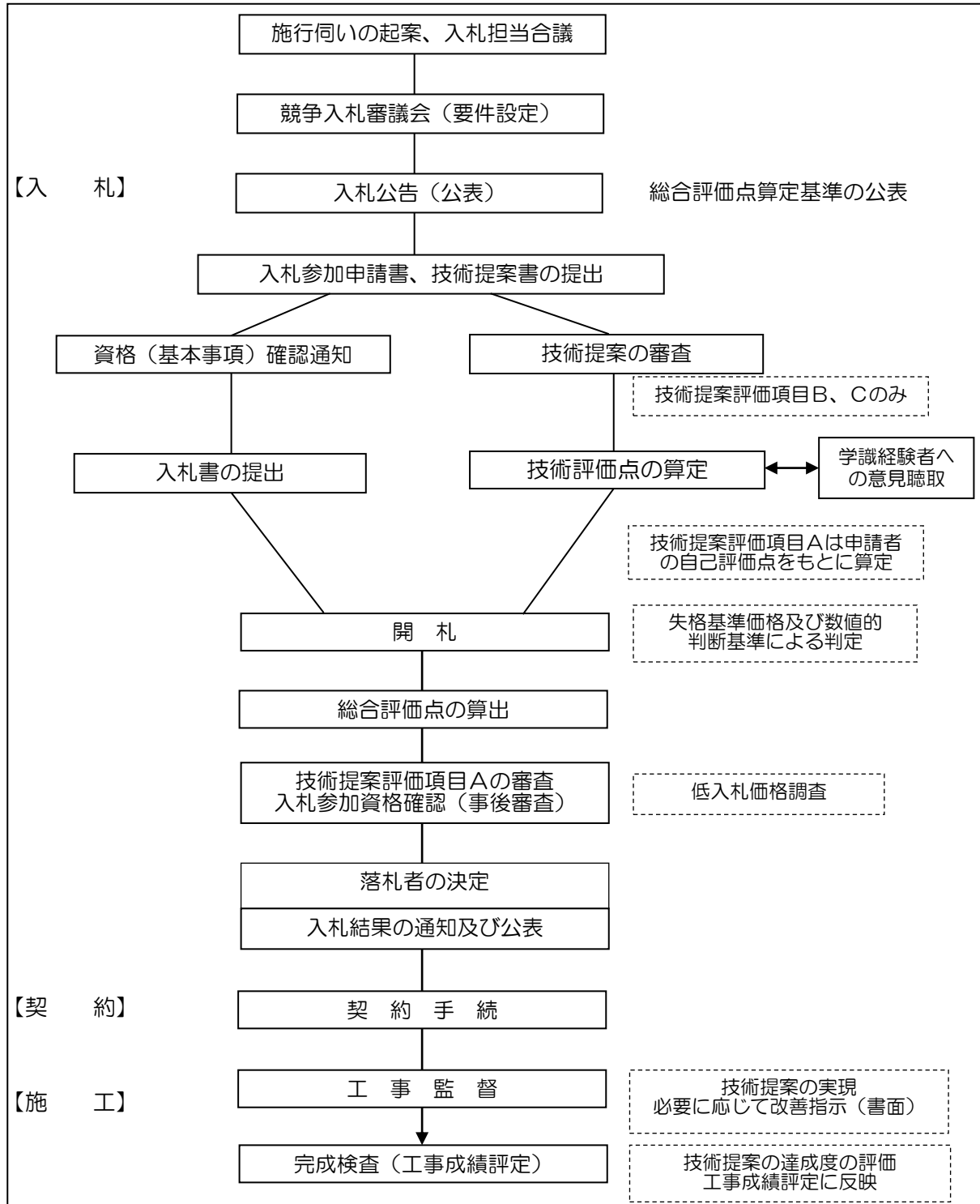

### 3 技術提案評価項目の設定

#### (1) 技術提案項目 A の設定

当該工事の総合評価に必要なとなる評価項目は、工事内容に応じて以下から選択する。

- ・「一般工事用」・・・災害復旧工事及び海上・海中工事以外の工事で使用
  - ・「災害復旧工事用」・・・災害復旧工事で使用（海上・海中工事除く）
  - ・「海上・海中工事用」・・・海上海中工事(海上海中工事における災害復旧工事含む)で使用
  - ・「一般工事用（ICT活用工事）」
  - ・「災害復旧工事用（ICT活用工事）」
  - ・「海上・海中工事用（ICT活用工事）」
- } 一般、災害復旧及び海上・海中工事において、  
ICT活用工事の対象である場合に使用

#### ① 一般工事用の場合

評価項目		評価基準	評価点	
企業の 施工能力 (2.7点)	ア 施工実績 元請としての同種・類似工事の施工実績を評価する。 平成 19 年 4 月 1 日以降に完成し申請期限の日までに引渡し しが完了した工事を対象とする。	同種工事の実績あり	0.7	
		類似工事の実績あり	0.3	
		実績なし	0.0	
	イ 工事成績評定 発注業種の工事成績評定点（対象 5 年間、平成 29 年度から 令和 3 年度の期間）の平均値（小数点以下第 2 位を四捨五 入 1 位止め）で評価する。 なお、対象の評定点がない場合は、評価点を 0 点とする。 評価の対象工事は、岩手県が発注した工事のうち、当該発 注工事と同じ発注業種の工事とする。	85 点以上	1.2	
		80 点以上 85 点未満	0.6	
		75 点以上 80 点未満	0.3	
		75 点未満	0.0	
	ウ 経営品質の取組 以下に示す 4 項目のいずれかの実績があれば評価する。 ①岩手県が行った、平成 29 年度から令和 3 年度の「優良県営 建設工事表彰（優良下請負企業表彰を含む。）」の受賞 ②申請期限の日現在有効な ISO9001 又は ISO14001 の認証 取得、若しくは「いわて地球環境にやさしい事業所」3 つ星 以上の認定 ③岩手県が前年度までに行った「新分野進出等表彰（奨励企業 を含む）」の受賞 ④申請期限の日現在有効な「えるぼし」、「くるみん・プラチナ くるみん」、「いわて女性活躍認定企業等」又は「いわて子育て にやさしい企業等」の認定	2 項目以上該当あり	0.5	
		1 項目該当あり	0.2	
		該当なし	0.0	
	エ 資格取得の取組 令和 2 年 4 月 1 日から申請期限の日までに以下の①、②の 実績があれば評価する。 なお、評価項目「セ 雇用対策の実績」における新規雇 用の評価対象者と同一の者は評価対象外とする。 評価点は①と②の評定点を合計した点数とする。	① 技術者資格の取得 ・新たに資格を取得した職員がいる場合 ・資格を所有している者を新たに常時雇用した場合	実績あり	0.2
			実績なし	0.0
		② 登録基幹技能者の認定 ・新たに登録基幹技能者を認定された職員がいる場合	実績あり	0.1
			実績なし	0.0
		下記の合計値	0.3	

評価項目		評価基準	評価点
配置予定技術者の要件(3.3点)	オ 施工経験 同種・類似工事を、元請の主任（監理）技術者、専任補助者又は現場代理人として施工した経験（現場代理人については今回工事の配置技術者として必要な資格を当該工事施工時に有していた場合に限る。）により評価する。対象となる工事は、平成 19 年 4 月 1 日以降に完成し申請期限の日までに引渡し完了した工事とする。 ※ 専任補助者を配置した場合、専任補助者の実績で評価	同種工事の経験あり	0.8
		類似工事の経験あり	0.4
		経験なし	0.0
	カ 配置予定技術者の工事成績評定 主任（監理）技術者、専任補助者又は現場代理人として施工した、工事成績評定点のうち最高値で評価する。対象となる工事は、平成 29 年 4 月 1 日以降に完成し申請期限の日までに工事成績評定通知書により通知を受けた工事とする。 なお、対象の評定点がない場合は、評価点を 0 点とする。 評価の対象工事は、岩手県が発注した工事とする。 ※ 専任補助者を配置した場合、専任補助者の実績で評価	85 点以上	1.0
		80 点以上 85 点未満	0.5
		75 点以上 80 点未満	0.2
		75 点未満	0.0
	キ 配置予定技術者の表彰実績 平成 29 年度から令和 3 年度までの間に、以下のいずれかの実績があれば評価する。 ・主任（監理）技術者、専任補助者又は現場代理人として岩手県が行った「優良県営建設工事表彰」（現場代理人については今回工事の配置技術者として必要な資格を当該工事施工時に有していた場合に限る。）の受賞 ・「優秀施工者岩手県知事表彰」の受賞 ・「東北地方工事安全施工推進大会優良企業（現場代理人）表彰」の受賞 ※ 専任補助者を配置した場合、専任補助者の実績で評価	実績あり	0.3
		実績なし	0.0
	ク 配置予定技術者の資格と経験年数 一級相当資格を有している場合は、申請期限の日現在における資格取得後の経験年数により評価する。 ※ 専任補助者を配置した場合、専任補助者の実績で評価	一級相当資格あり（取得後 5 年以上）	0.3
		一級相当資格あり（取得後 5 年未満）	0.1
		一級相当資格なし	0.0
	ケ 配置予定技術者の継続教育（CPD）の取組状況 配置予定技術者の継続教育（CPD）への取組を評価する。 ※ 専任補助者を配置した場合、専任補助者の実績で評価	継続教育（当該団体推奨単位以上取得）の証明あり	0.2
		継続教育（当該団体推奨単位の 2 分の 1 以上取得）の証明あり	0.1
		上記以外の場合	0.0
	コ 若手技術者又は女性技術者の配置の有無 配置予定技術者又は現場代理人として若手又は女性を配置した場合に、配置する役割に応じて評価する。 なお、若手とは申請期限の日現在において、満 40 歳をむかえていない者とする。	主任（監理）技術者への配置	0.2
		現場代理人への配置	0.1
		なし	0.0
サ 配置予定技術者の週休 2 日制の取組実績 主任（監理）技術者として施工した工事において、週休 2 日制を実施した実績があれば評価する。 対象となる工事は、国又は岩手県が発注した工事のうち、平成 31 年 4 月 1 日以降に完成し申請期限の日までに引き渡し完了した工事とし、岩手県内において施工した工事を対象とする。 ※ 専任補助者を配置した場合、専任補助者の実績で評価	完全週休 2 日又は 4 週 8 休	0.5	
	4 週 7 休又は 4 週 6 休	0.2	
	実績なし	0.0	

評価項目		評価基準	評価点
地域精通度等 (4.0点)	シ 地域内拠点の有無 工事箇所と本社の所在地に基づき評価する。 (注) 入札公告に添付されている総合評価点算定基準において、振興局等管内を岩手県内としている場合は、評価基準の「工事箇所の振興局等管内」は「岩手県内」と読み替えて適用する。	工事箇所の市町村内に本社を有する	1.0
		工事箇所の振興局等管内 <sup>(注)</sup> に本社を有する	0.5
		上記以外の場合	0.0
	ス 災害活動の実績等 以下の①、②の実績があれば評価する。評価点は①と②の評定点を合計した点数とする。	下記の合計値	1.5
	① 災害活動の実績 工事箇所の振興局等管内 <sup>(注)</sup> で令和2年度又は令和3年度における災害活動実績。 (注) 入札公告に添付されている総合評価点算定基準において、振興局等管内を岩手県内としている場合は、上記の「工事箇所の振興局等管内」は「岩手県内」と読み替えて適用する。	災害活動の実績あり	1.0
		災害活動の実績なし	0.0
	② 災害協定の有無 「災害時における応急対策業務に関する協定」の締結。ただし、申請期限の日現在有効なもので岩手県と締結したものに限る。	協定締結あり	0.5
		協定締結なし	0.0
	セ 雇用対策の実績 企業として申請期限の日現在、以下のいずれかの実績があれば評価する。 ・「障がい者」の常時雇用 ・令和2年4月1日以降に学校を卒業した県内居住者（雇用後に県内居住となった者を含む。）を、正規社員として新規雇用し、1か月以上雇用している状況が継続 ・令和3年4月1日以降に県内居住者（雇用後に県内居住となった者を含む。）を正規社員として新規雇用し、1か月以上雇用している状況が継続	あり	0.5
	ソ 無償奉仕活動の実績 工事箇所の振興局等管内 <sup>(注)</sup> で、令和3年度における無償奉仕活動の実績があれば評価する。 (注) 入札公告に添付されている総合評価点算定基準において、振興局等管内を岩手県内としている場合は、上記の「工事箇所の振興局等管内」は「岩手県内」と読み替えて適用する。	年3回以上の実績あり	0.2
		年3回以上の実績なし	0.0
	タ 維持修繕業務等の実績 工事箇所の振興局等管内 <sup>(注)</sup> で、岩手県が管理する公共施設の維持修繕業務等の実績（対象5年間 平成29年度から令和3年度）があれば評価する。 (注) 入札公告に添付されている総合評価点算定基準において、振興局等管内を岩手県内としている場合は、上記の「工事箇所の振興局等管内」は「岩手県内」と読み替えて適用する。	元請として2業務以上の実績あり	0.8
元請として1業務の実績あり		0.4	
一次下請としての実績あり		0.2	
実績なし		0.0	
評価点計 (A)			10.0

② 災害復旧工事中、海上・海中工事中、ICT活用工事中 省略

※ 当該資料は、総合評価落札方式条件付一般競争入札（標準型・簡易型）事務処理の手引き ver. 38（令和4年7月1日改訂） 入札参加者用から一部抜粋



## 抽出工事一覧表

## 一般競争入札・条件付一般競争入札〔予定価格1億円以上〕

入札方式	工 事 名	工 事 一 覧 表 掲 載 場 所	事 所 管 業 課	抽 出 理 由
条 件 付 一 般 競 争 入 札	都市計画道路荒瀬上 田面線岩谷橋上部工 (2期) 工事	資料No.2-1 5/22 頁 No.135	(県北局) 二戸土木セ ンター	<ul style="list-style-type: none"> <li>・総合評価落札方式 (簡易1型)</li> <li>・予定価格が高い</li> <li>・落札率が高い (99.65%)</li> <li>・(地区) 二戸地区</li> <li>・(工種) 鋼橋上部工事</li> </ul>
	早池峰ダム堰堤改良 (取水放流設備機側 操作盤更新ほか) 工 事	資料No.2-1 2/22 頁 No.42	(県南局) 花巻土木セ ンター	<ul style="list-style-type: none"> <li>・総合評価落札方式 (簡易2型)</li> <li>・予定価格が高い</li> <li>・落札率が高い (落札率96.07%)</li> <li>・(地区) 花巻地区</li> <li>・(工種) 通信設備工事</li> </ul>

## 条件付一般競争入札〔予定価格1億円未満〕

入札方式	工 事 名	工 事 一 覧 表 掲 載 場 所	事 所 管 業 課	抽 出 理 由
条 件 付 一 般 競 争 入 札	農地中間管理機構関 連農地整備事業曲田 地区第1号工事	資料No.2-1 15/22 頁 No.238	(県南局) 一関農村整 備センター	<ul style="list-style-type: none"> <li>・価格競争方式</li> <li>・予定価格が高い</li> <li>・低入札落札 (落札率90.21%)</li> <li>・(地区) 一関地区</li> <li>・(工種) 機械設備工事</li> </ul>

## 随意契約〔予定価格250万円超〕

入札方式	工 事 名	工 事 一 覧 表 掲 載 場 所	事 所 管 業 課	抽 出 理 由
随 意 契 約	山岸一丁目地区急傾 斜地崩壊対策 (その 2) 工事	資料No.2-1 20/22 頁 No.18	(盛岡局) 土木部	<ul style="list-style-type: none"> <li>・予定価格が高い</li> <li>・請負率が高い (99.66%)</li> <li>・(地区) 盛岡地区</li> <li>・(工種) 法面処理工事</li> <li>・(随契根拠) 競争不利 (第6号)</li> </ul>