

いわてグラフ

2022
9
IWATE GRAPH



「特集1」日本スポーツツマスターズ

2022岩手大会

いわてならではのおもてなしで

選手の皆さんに

エールを!

「特集2」新型コロナウイルス感染症対策

県内のお店を

応援しよう!

【表紙】第104回

全国高等学校野球選手権
岩手大会開会式

最後の夏の高校野球

岩手県宮野球場

日本スポーツ マスターズ2022 岩手大会

[会期] 2022年9月22日(木)
~26日(月)

[開会式(前夜祭)] 9月22日(木)

会期前開催【水泳競技】9/3(土)~4(日)
【ゴルフ競技】9/7(水)~9(金)



【写真提供:オールスポーツコミュニティ】



【写真提供:オールスポーツコミュニティ】



【写真提供:オールスポーツコミュニティ】

日本スポーツマスターズ過去大会の競技の様子

水泳
9月3日 ▶ 4日
会場 盛岡市立総合プール

サッカー
9月23日 ▶ 26日
会場 遠野運動公園陸上競技場
遠野運動公園多目的運動場
遠野市国体記念公園市民サッカー場

テニス
9月23日 ▶ 26日
会場 盛岡市立太田テニスコート

バレーボール
9月23日 ▶ 26日
会場 花巻市総合体育館
紫波町総合体育館
矢巾町民総合体育館

バスケットボール
9月23日 ▶ 26日
会場 盛岡タカヤアリーナ
岩手県営体育館
盛岡体育館

**自転車競技
(トラック)**
9月23日 ▶ 25日
会場 紫波自転車競技場

ソフトテニス
9月24日 ▶ 25日
会場 和賀川グリーンパーク
テニスコート

軟式野球
9月24日 ▶ 26日
会場 宮古運動公園野球場/楽天イーグルス奇跡の一本松球場
大船渡市営球場/釜石市平田公園野球場
住田町運動公園野球場/大槌町野球場

ソフトボール
9月23日 ▶ 26日
会場 石鳥谷ふれあい運動公園

バドミントン
9月23日 ▶ 25日
会場 北上総合運動公園
北上総合体育館

空手道
9月23日 ▶ 25日
会場 岩手県営武道館

ボウリング
9月23日 ▶ 25日
会場 盛岡スターレーン

ゴルフ
9月7日 ▶ 9日
会場 安比高原ゴルフクラブ

詳しい情報は県ホームページかLINE公式アカウントをご覧ください。

県ホームページはこちら→

←実行委員会
LINE公式アカウントはこちら
【お問い合わせ】県庁スポーツ振興課
019-629-6496

「特集1」日本スポーツマスターズ2022岩手大会

いわてならでのおもてなしで 選手の皆さんにエールを！

この秋、本県で「日本スポーツマスターズ2022岩手大会」が開催されます。この大会は、シニア世代を対象としたスポーツの祭典。オリンピックや全日本の選手として活躍したトップアスリートも参加し、各地域で練習を積み重ねてきた選手たちと同じ舞台で、日本一をかけて競い合います。本県では初めての開催となり、県内24会場で13競技の熱戦が繰り広げられます。大会期間中は全国から約8,000人もの選手・関係者が集う予定で、大きな賑わいも期待できます。岩手のおもてなしの心を伝えるため、選手の皆さんを温かく迎え、応援しましょう。

参加選手インタビュー



空手道競技出場
はんだ たかゆき
半田 隆之選手

空手道は2020年の東京オリンピックで初採用され、注目度も上がっている競技です。

以前は国体や全日本選手権に出場し、強豪選手と戦っていましたが、今は地元矢巾町で子どもたちの指導に力を注いでいます。審判としても活動しながら、40歳の頃から日本スポーツマスターズに連続出場してきました。日々練習を重ねながら技を磨き、体を鍛えています。今大会は岩手初開催となりますので、岩手代表として優勝を目指したいですね。

表紙



岩手県営野球場

1970年の開場以来、半世紀に渡って県民に親しまれ、数々の熱戦が繰り広げられてきた県営野球場。2023年3月に開場し、現在建設中の新たな野球場にその役割を引き継ぎます(上の写真は建設当時の県営野球場)。

contents

[特集1] 日本スポーツマスターズ2022岩手大会
いわてならでのおもてなしで
選手の皆さんにエールを！ p01

子育てするならIWATE p05

[復興キラリ] キャッセン大船渡 p06

[特集2] 新型コロナウイルス感染症対策
県内のお店を応援しよう！ p07

[教えて!いわて県民計画] 児童虐待の防止 p09

[しあわせレシピ] 鶏胸肉の唐揚げ
トマトコチュジャンソース p10

4広域振興局からのお知らせ p11

岩手県からのお知らせ p13

[NEXT STARS] 輝く岩手の若者たち!
読者アンケート&プレゼント 裏表紙

当誌に掲載されている情報は、2022年8月1日現在のものです。新型コロナウイルス感染症の拡大などの状況によっては、掲載した内容に変更が生じる場合があります。

みんなで選手を 応援しよう！



日本スポーツマスターズ過去大会の競技の様子

地域色豊かなおもてなしで
選手や来場客をお迎えします

盛岡市

5競技が開催される盛岡市では、7会場におもてなしのためのブースを設置。選手たちには特産品の南部せんべいを配布するほか、会場では、地元飲食店が出店して多彩な食事メニューを提供。選手や関係者、応援に訪れる皆さんを賑やかにおもてなします。



バスケットボール競技会場の盛岡タカヤアリーナ

釜石市

軟式野球競技が開催される釜石市では、選手たちに地元産の木材で作るスマホスタンドなどが贈呈されます。会場では、仙人秘水や浜千鳥大吟醸フレイバーのジェラートなどが振る舞われるほか、ラーメンやカレー、お菓子など、自慢の特産品も販売し、大会を盛り上げます。



過去のスポーツイベント時のおもてなしの様子



子どもたちの絵やメッセージが 大会の横断幕やのぼり旗に！

5月5日、大会の開催を記念し、「いわてスポレクフェスタ2022」が盛岡市で開催されました。このイベントでは、県内の子どもたちと岩手ゆかりのオリンピック・パラリンピアンが交流したほか、大会の横断幕やのぼり旗のデザインに使用するピクトグラムの塗り絵や、選手に向けた歓迎メッセージを制作。子どもたちの想いをのせた横断幕やのぼり旗が大会に華を添え、選手たちを出迎えます。



国際大会の開催に対応できる設備を備えた県営運動公園
スポーツクライミング競技場

10月はスポーツクライミングに注目。 盛岡市でワールドカップを初開催！

9月に引き続き、10月もビッグイベントが県内で予定されています。盛岡市内では、10月20日から、「IFSCクライミングワールドカップB&Lコンバインド」いわて盛岡2022を開催。

IFSCクライミングワールドカップとは、国際スポーツクライミング連盟が毎年開催しているスポーツクライミングの大会シリーズ。世界各地でボルダリング、リード、スピードが行われます。

今大会では、パリ五輪で導入されるボルダリングとリードを組み合わせた新種目「コンバインド」を世界で初めて実施。2つの結果を合わせた総合ポイントで競います。

会場となる県営運動公園は、国際大会の開催に対応できる設備を備えた国内でも有数の競技場。今大会には、国内外の選手約150人が参加予定で、世界のトップ選手が熱い戦いを繰り広げます。

IFSCクライミングワールドカップ B&Lコンバインド いわて盛岡2022



【種目】コンバインド
(ボルダリングとリードの2つの複合)
【会期】2022年10月20日(木)~22日(土)
【会場】県営運動公園
スポーツクライミング競技場
(盛岡市みたけ1丁目10-1)

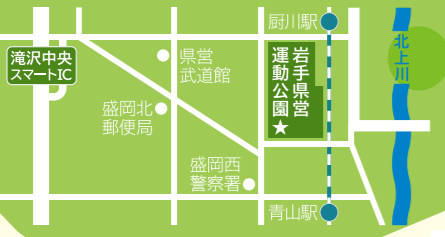

詳しい情報はホームページをご覧ください。

スポーツクライミングの種目

(ボルダリング) Bouldering

高さ5メートル以下の壁に設定された複数のコースを「制限時間内にいくつ登れたか」を競います。選手のダイナミックな動きを見ることができます。



(リード) Lead Climbing

高さ12m以上の壁に設定されたコースを「どの高さまで登ることができたか」を競います。自身の動きをいかにコントロールするかが重要になります。



(スピード) Speed Climbing

高さ10メートルもしくは15メートルの壁に設定されたコースを「どれだけ早く登るか」を競います。コンマ数秒を競い合う種目です。



(コンバインド) Combined

ボルダリングとリードの2つの複合。それぞれの結果を合わせた総合ポイントで競い合います。



復興の歩みを進める、いわて三陸の姿を紹介します。

復興キラリ

キャッセン大船渡（大船渡市）



商業施設「キャッセン大船渡」の店主の皆さんと運営スタッフの皆さん。エリアマネジメントディレクターの中村純代(すみよ)さん(後ろから2列目中央)は「店主の皆さんをサポートし、よりキャッセンを盛り上げていきたいですね」と語ります。



7月には防災意識を高めるイベントが開催され、多くの人で賑わいました。

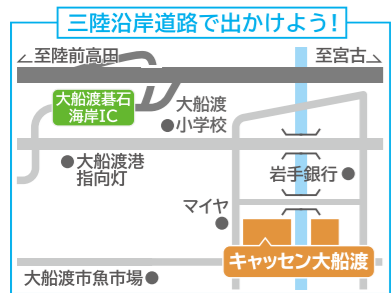

[問] キャッセン大船渡 0192-22-7910

震災の教訓を忘れない！



「防災×観光」で震災を伝える新たなゲームを開発！

株式会社キャッセン大船渡は、街を歩きながら津波避難を疑似体験する防災観光アドベンチャーゲーム「あの日～大船渡からの贈り物」(※)を開発しました。このゲームは、震災を経験していない若い世代や観光客に、震災の教訓を伝えたいという思いで作られました。

市内に設置された二次元バーコードボックスを探してスマートフォンをかざすと、震災の経験を伝える市民の音声「生きる知恵」が流れるほか、避難行動を問いかけるクイズ「わかれ道」が出題されます。これらを探しながら、ゴールとなる高台までの到達時間を競います。

街歩きを楽しみながら震災を学べますので、ぜひ挑戦してみてください。

※監修：東北大学災害科学国際研究所 柴山明寛(しばやまあきひろ) 准教授

店主たちが協力しながら 魅力あふれる新たなまちへ！

かつては商店が立ち並び、大きなにぎわいを見せていた大船渡駅周辺地区。東日本大震災津波で甚大な被害を受けましたが、震災後、復興をリードする中心市街地として、ホテル、商業施設、観光型菓子工房、ショッピングセンターなどが整備されました。

この市街地を盛り上げる重要な存在の一つが、2017年4月にオープンした商業施設「キャッセン大船渡」。仮設商店街で頑張ってきたお店をはじめ、30以上の店舗が集い、個性豊かな店づくりとおもてなしで新たな賑わいを生み出しています。

施設を運営するのは、官民協働のまちづくり会社「株式会社キャッセン大船渡」です。多彩な誘客イベントや、若者を巻き込んだまちづくり大学の開催、震災を伝承するゲームの開発など、店主らと協力してさまざまな取り組みを行っています。

「自分たちの手でまちを盛り上げよう」という意識の高まりから、店主や市民による自主イベントも多く、県内のみならず県外からも多くの人が訪れます。商いだけでなく、みんなの「夢を実現する場」として、新たな活気をまち全体に広げています。

いわての子育てを応援！ 子育てに関わるお役立ち情報が盛りだくさん！



少子化や核家族化、働き方の多様化など、子どもや家庭を取り巻く環境は日々変化しています。県は、子育て家庭の皆さんが安心して子育てができるよう、さまざまなサポートを行っています。今回は、子育てに役立つ情報をご紹介します。ぜひご活用ください。

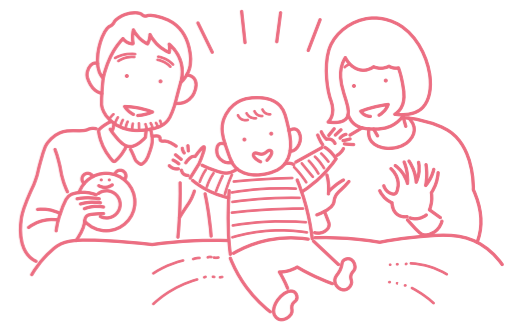

子育てするならIWATE

いわて子育て
応援の店

子育て家庭に うれしいサービス！

妊婦の方や子育て家庭のお出かけを、「いわて子育て応援の店」がサポートします。買い物や食事、遊びなどで協賛店を利用すると、子育てに優しいサービスが受けられます。ぜひ、ご利用ください。

協賛店は2種類。「いわて子育て応援の店」で検索するか、マークを目印にご利用ください。



にこにこ店
料金の割引や
特典などの
サービスを提供

ほのぼの店
授乳用スペースや
子ども優先席などの
サービスを提供

子育て応援
パスポート

県営の施設が おトクに使える！

子どもが3人以上いる家庭を対象に「子育て応援パスポート」を交付しています。県営体育館や県立美術館、いわて子どもの森など、県営施設の利用料金の一部が免除されますので、親子で一緒にご利用ください。

交付対象者 次の①～③を満たす家庭

- ①子ども(※)が3人以上いる
- ②県内在住
- ③最年少の子どもが小学校修了前

※18歳に達する日以後の最初の3月31日までにある子



子育て
支援センター

子育てのことなら 支援センターへ！

「子育て世帯と交流したい」「子どものことを直接相談したい」と思ったら、地域の「子育て支援センター」へ。親子同士の交流をはじめ、子育ての悩み相談や子育て情報の提供などのサポートを行っています。無料で利用できますので、お気軽にお立ち寄りください。

子育て支援センター 一覧→



詳しくは、岩手県子育て応援ポータルサイトへ！



「いわて子育てiらんどプラス」には、本ページで紹介した情報のほか、遊び場の情報やサークル情報、病院情報など、子育てに役立つ情報が盛りだくさん。ぜひチェックしてください。

お問い合わせ 県庁子ども子育て支援室 019-629-5456

こんなときは迷わず相談！

新型コロナウイルスに関する相談窓口

発熱・咳などの症状が出たときの相談

- **かかりつけ医がいる場合**
まずは、かかりつけ医へ電話で相談
 - **かかりつけ医がない、相談先が分からない、夜間・休日の場合**
基礎疾患のある方などは、早めの受診につながるよう、可能な限り、医療機関の診療時間(平日・日中)内に相談
- 受診・相談センター**
電話:019-651-3175 FAX:019-626-0837
受付時間/24時間(土日・祝日を含む)

県の対策や予防法などに関する相談

- 一般相談窓口(コールセンター)**
電話:019-629-6085
FAX:019-626-0837
受付時間/9:00~21:00(土日・祝日を含む)
- ワクチンの有効性や安全性、副反応などについて相談**
- 岩手県新型コロナワクチン専門相談コールセンター**
電話:0120-89-5670(フリーダイヤル)
受付時間/24時間(土日・祝日を含む)

各種相談窓口

相談内容	担当	連絡先	受付時間
心の不調を感じているときの相談	岩手県精神保健福祉センター こころの相談電話	電話:019-622-6955	9:00~18:00 (土日・祝日・年末年始を除く)
児童生徒や保護者からの、 学校生活や家庭生活における不安や悩みなどの相談	24時間子供SOSダイヤル	電話:0120-0-78310	24時間受付 (土日・祝日を含む)
	ふれあい電話	電話:0198-27-2331	9:00~17:00 (土日・祝日・年末年始を除く)
商品・サービスの契約に関するトラブルなどの相談	岩手県立県民生活センター	電話:019-624-2209	9:00~17:30(月~金) 10:00~16:00(土日) (祝日・年末年始を除く)
不安や悩みを抱える女性からの相談	いわて女性のスペース・ミモザ	電話:090-6457-7887 Email: iwate.mimosa@gmail.com	12:00~18:00 (月火木金のみ、祝日・年末年始を除く)
外国人県民などからの相談	いわて外国人県民相談・ 支援センター (岩手県国際交流協会) ※対応言語(時間帯によって対応できない言語あり):日、英(月)、中(水・木・金・日)、韓(第3木)、ベトナム語、スペイン(土・日)	電話:019-654-8900	9:00~20:00 (アイーナ休館日を除く)

各種支援制度や事業者の方向けの情報は、県ホームページをご覧ください。

岩手県 コロナウイルス 検索



県内のお店を応援しよう!

お食事にGO!

飲食店利用は、「いわて飲食店安心認証店」を推奨
会食は、短時間で、深酒をせず、大声を出さず、会話はマスクの着用を

いわて飲食店安心認証制度とは?

感染防止対策に取り組む飲食店や、飲食部門のある宿泊施設などを認証する制度です。認証基準は国の基準案を基本に、県独自の項目を追加した全28項目で、アクリル板などの設置(または座席の間隔の確保)、換気の徹底などです。詳しい内容はホームページをご覧ください。

目印は、認証マーク!

認証制度は、昨年6月からスタート。2022年8月1日現在5,092店舗が認証され、専用のウェブサイトで紹介されています。お出かけの際は、「いわて飲食店安心認証店」のマークを目印にご利用ください。



[問] いわて飲食店安心認証事務局
019-613-8009
受付時間/10:00~17:00
(土日・祝日・年末年始を除く)



詳しくはこちら!



【第2期 秋・冬】「第1期春・夏」のチケット(令和4年8月31日(水)まで有効)の使用、払い戻しはできません。

販売期間 令和4年9月1日(木)~11月30日(水)
利用期間 令和4年9月1日(木)~12月31日(土)

5,000円分の
食事券を
1冊/500円券×10枚
4,000円で
販売!

参加店検索など詳しくは [いわて GoToEat 検索](#)

※新型コロナウイルスの感染状況によっては、販売を停止する場合があります。



詳しくはこちら!

お問い合わせ いわての食応援プロジェクト事務局 019-624-5050 受付時間10:00~17:00(土日・祝日・年末年始を除く)

お買物にGO!

いわて県民応援プレミアムポイント還元が始まります!



対象キャッシュレス決済を使って商品やサービスなどを購入・利用すると、支払い額の20%がポイントとして還元されます!

期間 令和4年10月1日(土)~31日(月)

付与ポイント上限:対象となるキャッシュレス決済サービス事業者1社につき上限5,000ポイント/1回の決済あたり上限2,000ポイント
※期間内であっても、予定の予算に達し次第終了する場合があります。

詳しくは9月上旬公開予定のホームページをご覧ください

[いわて県民応援プレミアムポイント還元 検索](#)

STOP コロナ差別・偏見

感染された方やその関係者・医療従事者に思いやりの気持ちを

新型コロナウイルス感染症は、誰もが感染する可能性があります。患者やその関係者・医療従事者などへの差別・偏見・誹謗中傷は決して許されません。相手を思いやる気持ちを持ち、冷静に行動しましょう。

新型コロナワクチンを接種していない方への差別や偏見はやめましょう

体質や持病などの理由で、新型コロナワクチンを接種できない人もいます。また、接種は強制ではなく、ご本人の意思に基づくものです。接種していない人に対して、接種の強制や差別・偏見・いじめ・職場での不利益な取り扱いなどをしないよう、皆さまのご理解とご協力をお願いします。

いわての旬をいただきます!

しあわせ レシピ

いわては美味しい食材の宝庫です。味わい豊かな食材を使って、楽しくクッキング。今回ご紹介するのは、コクのあるトマトコチュジャンソースをからませた鶏の唐揚げ。ご当地サイダーやご当地ビールにもよく合います。

今号の食材
鶏肉



岩手県は、ブロイラー（肉用若鶏）の飼養羽数が全国3位。県内には10以上の銘柄鶏があり、それぞれハーブやにんにく、酵母などを配合したえさで育てられています。清潔な飼育環境や徹底した健康管理、できるだけ抗生剤を使わない工夫で、日本一の産地を目指しています。

材料（約2人前）

- 鶏胸肉 150g
- 塩・日本酒・片栗粉 適量
- トマトコチュジャンソース
- トマト 大1個
- コチュジャン 大さじ2
- 醤油 大さじ1
- 日本酒 大さじ1
- きび砂糖 大さじ1
- 酢 大さじ1

【レシピ監修】

料理家：橋本玲奈さん
盛岡市在住。飲食店のメニュー開発やケータリング、料理撮影のスタイリングなど、県内を中心に活躍中。

作り方

- 鶏胸肉は一口大の削ぎ切りにしてバットに広げ、軽く塩をして日本酒をふりかけておく。
- ①に片栗粉をまぶし中温（170～180℃）できつね色になるまで揚げ、油を切っておく。
- トマトコチュジャンソースを作る。トマトは湯むきして一口大にカットしておく。トマト以外の材料をフライパンに入れてよく混ぜてから中火にかける。
- 砂糖が溶けてふつふつとしてきたらトマトを加え、一煮立ちしたら②の揚げた鶏肉を加えてソースをからませたら出来上がり。



今号の
レシピ

鶏胸肉の唐揚げ トマトコチュジャンソース

#いわてグラフキャンペーン

Twitter、Facebook、Instagramに「#いわてグラフ」をつけて、投稿すると岩手のいいものをプレゼント!

- 当選商品：KAMAMOCCHI（小島製菓）
- 当選者数：5名様
- 応募期間：2022年9月1日（木）～10月14日（金）
- 応募方法：「#いわてグラフ」をつけて、あなたが読んでほしい・見てほしいと感じた内容をTwitter、Facebook、Instagram、いずれかのSNSから投稿してください。投稿いただいた方の中から抽選で岩手のいいものをプレゼント!
- 当選発表：当選した方にはダイレクトメッセージにてお知らせします。
- 商品の発送時期：11月上旬ごろを予定しています。
- お問い合わせ：県庁広聴広報課 019-629-5283



詳しくはこちらをご確認ください!

教えて! いわて 県民計画

みんなで目指す岩手の未来像のための「いわて県民計画(2019～2028)」。10の政策分野から、今回は「家族・子育て」の取り組みを紹介します。

児童虐待の防止

児童虐待のニュースをよく見るけれど、岩手ではどんな取り組みをしているの?



A 児童相談に対応する職員を増やしているほか、相談者を受け入れる施設の建て替えや整備などを進め、子どもたちを虐待から守るため相談体制の強化に取り組んでいます。

「虐待かな?」と思ったら迷わず連絡を

県内の児童虐待相談対応件数は高止まりが続いています。虐待から子どもを守ることは社会の責務。相談先となるのが近くの児童相談所、市町村などです。特に緊急性の高いケースを扱う児童相談所は、子どもの一時保護や家庭支援、入所施設への手続きなどの相談に対応しています。

「保護者への支援も重要で、関係部署と連携しながら多面的に支援を行う必要があります。震災で受けた様々な影響が親になってから心身の不調や家庭内のトラブルとして現れることもあり、周りの人の支えが大切です」と話すのは、宮古児童相談所の



設備が充実して新しくなった宮古児童相談所

大向幸男所長。もし「虐待かな?」と思ったら場合は、迷わず連絡を。子育てに悩んでいる人は、相談する勇気を持ちましょう。きっと解決の糸口が見つかります。

- 相談先**
- 福祉総合相談センター／019-629-9608
 - 一関児童相談所／0191-21-0560
 - 宮古児童相談所／0193-62-4059

お問い合わせ 県庁子ども子育て支援室 019-629-5457

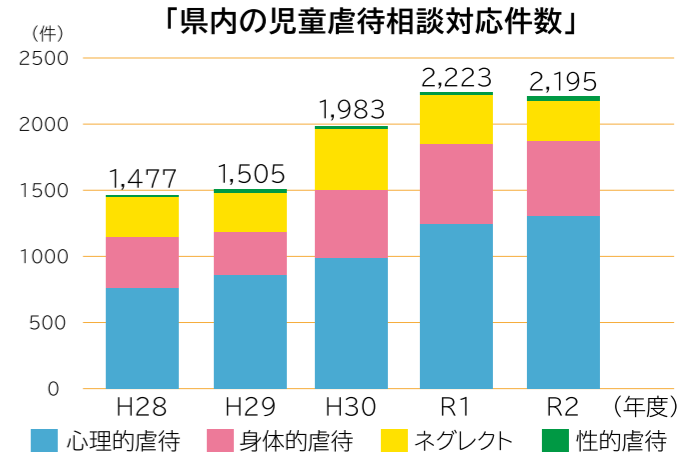

児童虐待とは?

- 身体的虐待**
殴る、蹴る、叩く、投げ落とす、激しく揺さぶる、やけどを負わせる、溺(おぼ)れさせるなど
- 性的虐待**
子どもへの性的行為、性的行為を見せる、ポルノグラフィの被写体にするなど
- ネグレクト**
家に閉じ込める、食事を与えない、ひどく不潔にする、自動車の中に放置する、病院に連れて行かないなど
- 心理的虐待**
言葉による脅し、無視、きょうだい間での差別的扱い、子どもの目の前で家族に対して暴力をふるう(DV)など

児童虐待かも...と思ったらすぐにお電話ください。

いち はやく

189

児童相談所 虐待対応ダイヤル

通話料無料 ※一部のIP電話からはつながりません。

子育てに悩んだり、周りに悩む人がいたら...こちらにご相談ください。

児童相談所 相談専用ダイヤル

いち はやく おな や み

0120-189-783

通話料 無料 ※一部のIP電話からはつながりません。

盛岡
エリア

食べて応援！飲んで応援！
投稿すれば景品が抽選で当たる！
SNSで飲食店を応援しよう。



盛岡広域元気まるごと発信事業実行委員会は、9月から12月まで、Go To Eatキャンペーン「いわての食応援プロジェクト2022」に参加する盛岡広域8市町の飲食店を対象に、「食べて応援！飲んで応援！盛岡広域8市町グルメ&お酒SNSキャンペーン2022」を実施します。

参加方法は、対象となる飲食店を利用した際に「#モリハチ」、「#市町名」、「#店名」をつけて、そのお店の料理やお酒の画像をTwitter、Instagramに投稿するだけ。投稿者の中から抽選で、盛岡広域8市町にゆかりのある景品をプレゼントします。

食べて！飲んで！飲食店を応援しましょう。

〈食べて応援！飲んで応援！盛岡広域8市町グルメ&お酒 SNSキャンペーン 2022〉
【期間】9月1日(木)から12月31日(土)まで
【対象】盛岡広域8市町の「いわての食応援プロジェクト2022」の参加飲食店
【参加方法】「#モリハチ」、「#市町名」、「#店名」をつけ、料理やお酒の画像をTwitter、Instagramに投稿
【特典】盛岡広域8市町にゆかりのある景品を抽選でプレゼント



【問】盛岡広域元気まるごと発信事業
実行委員会
事務局：盛岡広域振興局経営企画部
産業振興室内 019-629-6514



県南
エリア

迫力の滝と光が繰り広げる
幻想的なライトアップ。
夜のドライブは錦秋湖大滝へ。

西和賀町の錦秋湖に、期間限定で現れる「錦秋湖大滝」をご存知ですか。これは、湯田ダムが水位が低下する7月から10月上旬の間、ダム湖内にあるダムから落ちる水がカーテンのようになって現れる滝のこと。日中は滝の裏側を通り抜けることができ、飛び散る水しぶきや水音の迫りに圧倒されます。

滝の内側から照らし出すLEDランプの美しい光と、流れ落ちる大滝とのコラボレーションを体感できるのが、錦秋湖大滝のライトアップ。2020年にはダム施設としては初めて「日本夜景遺産」に認定され、全国的にも注目を集めて

います。
なお、西和賀町の国道107号で一部区間が通行止めとなっているため、お越しの際は最新情報をご確認ください。西和賀町の国道107号通行止め、迂回路に関する詳細は、右記からご確認ください。



〈錦秋湖大滝ライトアップ〉
【期間】10月10日(月・祝)まで 9月中旬から「秋」をイメージしたカラーでライトアップを予定
【時間】18:00~21:00
【料金】無料

【問】西和賀町観光協会
0197-81-1135
(錦秋湖大滝に関すること)
県南広域振興局 北上土木センター
0197-65-2738
(西和賀町の国道107号通行止めに関すること)



錦秋湖大滝の
レインボーライトアップ

4広域振興局からの
お知らせ

広域振興局とは、地域振興、産業振興、保健福祉など、広域的な課題に取り組み、岩手県の総合出先機関です。このコーナーでは、4つの広域振興局から折々のお知らせをお届けします。

※新型コロナウイルス感染症の影響により、イベントなどが変更になる場合があります。

県北
エリア

世界遺産登録1周年を記念して
岩手・秋田・青森の縄文遺跡を巡る
スタンプラリーを開催！

「北海道・北東北の縄文遺跡群」の一つとして、2021年7月に世界遺産に登録された御所野遺跡。登録から1周年を迎えたことを記念して、遺跡の魅力を発信するさまざまなイベントを実施しています。

その一つが、「御所野・大湯・是川 縄文周遊発掘スタンプラリー」。北いわて、秋田県鹿角地域、青森県八戸地域の縄文遺跡などを巡りながら、スタンプを集めると抽選で素敵なプレゼントがもらえるイベントです。

また、10月15日(土)から23日(日)には「御所野縄文WEEK」として、縄文ヨガや星空観察、考古学者体験など、「縄文時代に触れて、学んで、楽しむ」体験イベントや1周年記念企画展などを開催するほか、ラジオ

イベントや IGRいわて銀河鉄道と連携したイベントなど、盛りだくさんの内容を予定しています。この機会に、縄文時代を現地で感じてみてはいかがでしょうか。きっと新しい学びや発見に出会えるはずです。

〈御所野・大湯・是川 縄文周遊発掘スタンプラリー〉
【期間】11月30日(水)まで
【対象範囲】県北広域振興圏+秋田県鹿角地域+青森県八戸地域
【内容】対象スポットを3カ所以上巡った方に抽選で素敵な景品をプレゼント
【応募締切】11月30日(水)
※当日消印有効



御所野縄文公園

沿岸
エリア

この秋はみちのく潮風トレイルへ。
トレイルウォーキングイベントに
参加してオリジナルグッズをもらおう！

この秋お勧めしたいのが、青森県八戸市から福島県相馬市までを結ぶ「みちのく潮風トレイル」を楽しむトレイルウォーキングです。

トレイルとは、森林や原野、里山などにある歩くための道のこと。トレイルコースには、地域ごとにさまざまな魅力があります。岩手県の沿岸は、大自然が生み出したダイナミックな景観美が続く絶景ポイントが盛りだくさん。雄大な海の景観の他にも、のどかな里山や緑豊かな森など、多彩なルートが設定されていて、地域特有の変化に富んだ景色と地形を楽しむことができます。

しかも今なら、11月まで『さんりく周遊トレイルスタンプラリー』が開催中。沿岸の市町村で行われている対象のトレイルウォーキングイベントに参加してスタンプを集めると、オリジナルグッズを手に入れることができます。心地よい潮風を感じながら、海岸線をのん

びり歩いてみませんか。

〈さんりく周遊トレイルスタンプラリー〉
【期間】11月12日(土)まで
【内容】対象イベントに参加してスタンプをゲット。抽選でオリジナルグッズをプレゼントします。
【応募締切】12月20日(火)
※当日消印有効

霞露ヶ岳(かろがたけ)をトレイルウォーキングする様子
(浄土ヶ浜ビジターセンター提供)

【問】浄土ヶ浜ビジターセンター
0193-65-1690



お出かけください

**企画展「コレクター福富太郎の眼
昭和の名実業家が愛した珠玉の
コレクション」**



上村松園(つえむらしゅうえん)の『美人図』
1907年頃 福富太郎コレクション資料室蔵

戦後、実業家として名を馳せた、福富太郎の所蔵する美術コレクションの中から、美人画、洋画など約80点を展示します。

【期間】9月17日(土)~11月6日(日)
(休館日:月曜日[9月19日、10月10日]
は開館)、9月20日、10月11日)

【問】岩手県立美術館
019-658-1711



企画展「りんごものがたり」



日本人にとってなじみ深い果物の一つである、りんご。県も品種開発やブランド化などに力を入れています。今回の企画展では、人とりんごの関わりや県りんご栽培について、所蔵資料で紹介いたします。

【期間】10月10日(月・祝)まで
(休館日:8月31日(水)、9月30日(金))

【問】岩手県立図書館
019-606-1730



テーマ展「水辺の生きもの」



夏の水辺のアオサギ

河川・湿原・水田・湖沼(こしょう)・干潟など水辺に住む生物の多様性や生態、博物館による調査研究を紹介します。

【期間】9月23日(金・祝)~12月4日(日)
(休館日:月曜日[10月10日は開館]、10月11日)

【問】岩手県立博物館
019-661-2831



ご存知ですか

安全運転相談窓口のご案内



**まずは相談
気持ちハレバレ
8080**

「安全運転相談ダイヤルのリーフレットのイラスト」(警察庁)
(https://www.npa.go.jp/policies/application/license_renewal/pdf/leaflet_anzenunten.pdf) を加工して作成

高齢に伴う視野障がいや筋力の衰えなど、身体機能が低下すると、運転操作のミスにつながり、交通事故を引き起こす可能性が高まります。岩手県警察は、運転に不安がある方や、そのご家族などを対象とした相談窓口を設置しています。詳しい内容はホームページをご覧ください。

【相談窓口】
各運転免許センター、自動車運転免許試験場、各警察署交通課窓口

【電話による相談】
安全運転相談ダイヤル
#8080

【問】県警本部運転免許課
019-606-1251



ご存知ですか

犬と猫のマイクロチップ制度のご案内



2022年6月1日から、ペットショップなどで販売される犬や猫に、識別番号を記録したマイクロチップの装着が義務化されました。飼い主になる際は、登録されている情報を変更する必要があります。変更登録の手続きは、オンラインで行えます。詳しい内容はホームページをご覧ください。

県サイト内ページ番号検索 1057038

【問】県庁県民くらしの安全課
019-629-5323

**こんなに便利!
マイナンバーカード**

マイナンバーカードは、身分証明書や健康保険証として使用できるほか、オンラインでの確定申告、コンビニでの住民票の取得などに利用できます。9月末までに作成を申請した方は最大2万円分のマイナポイントがもらえます。お早めに市町村の窓口などで申請・取得をお願いします。詳しい内容はホームページをご覧ください。

【問】県庁市町村課
019-629-5236



募集しています

県立療育センター看護師募集!

県立療育センターは、県内の障がい児療育・社会リハビリテーションの拠点としての役割を担っています。近年、医療的ケアを必要とする子どもたちの入院・入所などの希望が増えています。そこで、障がいのある子どもたちを支えたいという思いのある看護師を募集しています。日々、成長していく子どもたちの姿にやりがいを感じられる職場ですので、興味のある方はお気軽にお問い合わせください。

【問】県庁障がい保健福祉課
019-629-5446

県サイト内ページ番号検索 1004135

ご参加ください

**「いわてフラワーフェスティバル
2022」開催!**

いわて花と緑の普及協議会では、9月3日(土)から30日(金)まで、「いわてフラワーフェスティバル 2022」を開催します。期間中、県内の生花店で花を購入した方に応募券を配布し、抽選で鉢物りんどうが当たるプレゼント企画を行います。

また、9月24日(土)、25日(日)の2日間、イオンモール盛岡で県産の花を使ったアレンジメントなどの展示を行うほか、24日(土)には県オリジナル品種の八重咲りんどうのデビューセレモニーを開催します。プレゼント企画に参加している生花店など詳しい内容はホームページをご覧ください。

いわてフラワーフェスティバル2022 検索

【問】県庁農産園芸課
019-629-5707

省エネ節電キャンペーン実施中!



県は省エネを促すため、「SNSアカウントをフォロー」などのアクションをした方のうち、抽選で15名様に緑の募金付きQUOカード(1000円分)が当たるキャンペーンを実施中。応募は9月30日(金)までです。詳しい内容はホームページをご覧ください。

なお、ホームページでは気軽に取り組みお財布にも優しい省エネ行動「エコアクション」も紹介していますので、この機会にぜひご覧ください。

【問】県庁環境生活企画室
019-629-5272



広聴広報ガイド

ご意見・ご提言はこちら

手紙・はがき 〒020-8570 (住所不要)
岩手県広聴広報課
電子メール koucho@pref.iwate.jp
電話 019-629-5110
受付時間 8:30~17:00
(土・日・祝日・年末年始を除く)

F A X 019-651-4865[24時間受付]

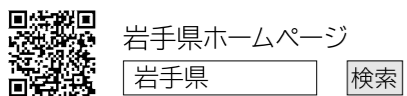

岩手県ホームページ

岩手県

検索

県政情報、防災情報、
岩手の魅力情報を発信中



岩手県広聴広報課 Twitter

東日本大震災津波伝承館
の情報を発信中



東日本大震災津波伝承館 Twitter

**県政テレビ番組
「いわて!わんこ広報室」
毎週 放送中!!**



○テレビ岩手.....月曜日 18:54~19:00
(再放送)土曜日 21:54~22:00
○岩手めんこいテレビ 水曜日 21:54~22:00
○岩手朝日テレビ.....水曜日 23:10~23:15
○IBC岩手放送.....木曜日 18:55~19:00
※都合により放送時間が変更になることがあります。

震災からの歩み (主なもの)

2022年6月~

7月 2日(土)・3日(日)
釜石市で「令和4年度第1回いわて復興未来塾」開催
17日(日) 遊覧船「宮古うみねこ丸」就航
28日(木) 一般県道丸森権現堂線の下船渡工区が供用開始
県が整備を進めた復興道路などが全て開通
29日(金)~31日(日)
さんりく音楽祭2022夏開催

【被害状況】2022年7月31日現在
■死者5,145人(震災関連死470人を含む)
■行方不明者1,110人(うち死亡届の受理件数1,101件)

放射線影響対策のお知らせ

野生きのこ採取に当たっての留意点

県は市町村と連携して野生きのこの放射性物質濃度検査を行っています。検査の結果、一般食品の基準値(100ベクレル/kg)を超えた場合、その市町村の野生きのこ全種類を対象に、国から出荷制限が指示されます。野生きのこを採取する際は、県ホームページを参考にしてください。また、野生きのこを販売する場合は、販売前に自主検査を行い、基準値(100ベクレル/kg)以下であることを確認してください。

県サイト内ページ番号検索 1002102

【問】【放射性物質濃度検査】県庁県民くらしの安全課 019-629-5385
【出荷自粛要請など】県庁林業振興課 019-629-5775
【全般】県庁復興危機管理室 019-629-6912

**野生きのこ出荷制限地域
(2022年7月31日現在)**



※一種類でも基準値を超えると、その市町村の全ての野生きのこが出荷制限の対象となります。



左から3年生の佐藤紫緒李(さとうしおり)さん、猪苗代大智(いなわしろたいち)さん、松谷直樹(まつやなおき)さん、照井晴香(てるいはるか)さん。

若者たちの活躍は、いわてに元気をもたらします。スポーツ、音楽、芸術など、さまざまな分野で夢に向かって活躍する若者たちをご紹介します。

NEXT STARS

輝く岩手の若者たち!



県立水沢農業高校
農業科学科 畜産専門分会

和牛肥育に情熱を注ぐ 高校生たちの挑戦

県立水沢農業高校農業科学科畜産専門分会は、授業の一端として和牛の繁殖・肥育に取り組んでいます。牛床の掃除や餌やり、ブラッシングなど牛舎での作業を通して飼養技術を身につけるとともに、牛たちへの愛情のかけ方を学びます。指導する東海林美紅(とうかいりんみく)教諭は「生徒が自ら調べ、実践することを尊重しています。牛とのコミュニケーションを大切にしながら、教科書だけでは分からない観察眼を養ってほしいです」と話します。

生徒たちの目標となっているのは、毎年1月に開催される「和牛甲子園」。全国の農業高校の生徒たちが日頃の飼養の取り組みを発表し、その成果として育てた牛の肉質を競います。水沢農業高校は2020年に開催された第3回大会で肉質を評価する部門で最優秀賞を獲得するなど、優れた成績を残しています。

畜産専門分会の3年生4人は、2年生の時から出品牛の「若美津号」と「藤光号」の世話をしてきました。幼い頃から祖父に牛の扱い方を教わってきた松谷直樹さんは「ブラッシングの時、牛が気持ち良さそうにしてくれるのがうれしいです」と生き物を相手にする喜びを語ります。意欲と愛情を持って、日々牛たちと向き合う生徒たち。次回の和牛甲子園に向け、一層情熱を注いでいます。

読者アンケート & プレゼント

- 記事は分かりやすかったですか？(番号で回答)
 ①非常に分かりやすい ②分かりやすい ③普通 ④分かりにくい ⑤非常に分かりにくい ※④または⑤の方は、どのような点が分かりにくかったかお書きください。
- 今回の企画で興味を持ったものは何ですか？
- 身の回りで知りたい分野は何ですか？(番号で回答・複数回答可)
 ①産業 ②医療・福祉 ③防災 ④教育・文化 ⑤環境 ⑥社会資本整備 ⑦その他 ※⑦その他の方は、関心があるものをお書きください。
- 本誌へのご意見・ご要望がありましたら、ご自由にお書きください。

アンケートにお答えいただいた皆さまの中から抽選で合計20名様にプレゼント!

住所・氏名・年齢・職業・電話番号・ご希望のプレゼントのアルファベット記号(A・Bのいずれか)をお書きの上、はがき、FAX、電子メール、または右の二次元バーコードを読み込んで、応募フォームからご応募ください。■送り先 ○はがき 〒020-8570(住所不要) 岩手県広報誌「いわてグラフ9月号・読者アンケート」係 ○FAX 019-651-4865 ○電子メール kouhou@pref.iwate.jp ■応募締切/2022年10月14日(金) 当日消印有効 ■当選発表/商品の発送(11月上旬ごろ)をもって代えさせていただきます。



※ご記入いただいた個人情報やアンケートの内容につきましては、厳正な管理の下で取り扱い、アンケート集計、プレゼントの発送にのみ利用させていただきます。

A 銀河のしずく2kg10名様

[問]株式会社純情米いわて
019-638-0120



白くてつややか、軽やかな食感が人気の「銀河のしずく」は、岩手が誇るブランド米です。冷めても美味しさはそのまま。お弁当にもぴったりです。

B 岩手ご当地サイダー詰め合わせ(4本) 10名様

[問]らら・いわて
019-626-8178



岩手県、滝沢市、盛岡市、陸前高田市の4種類のご当地サイダー詰め合わせ。爽やかな口当たりと個性豊かな味わいをお楽しみください。