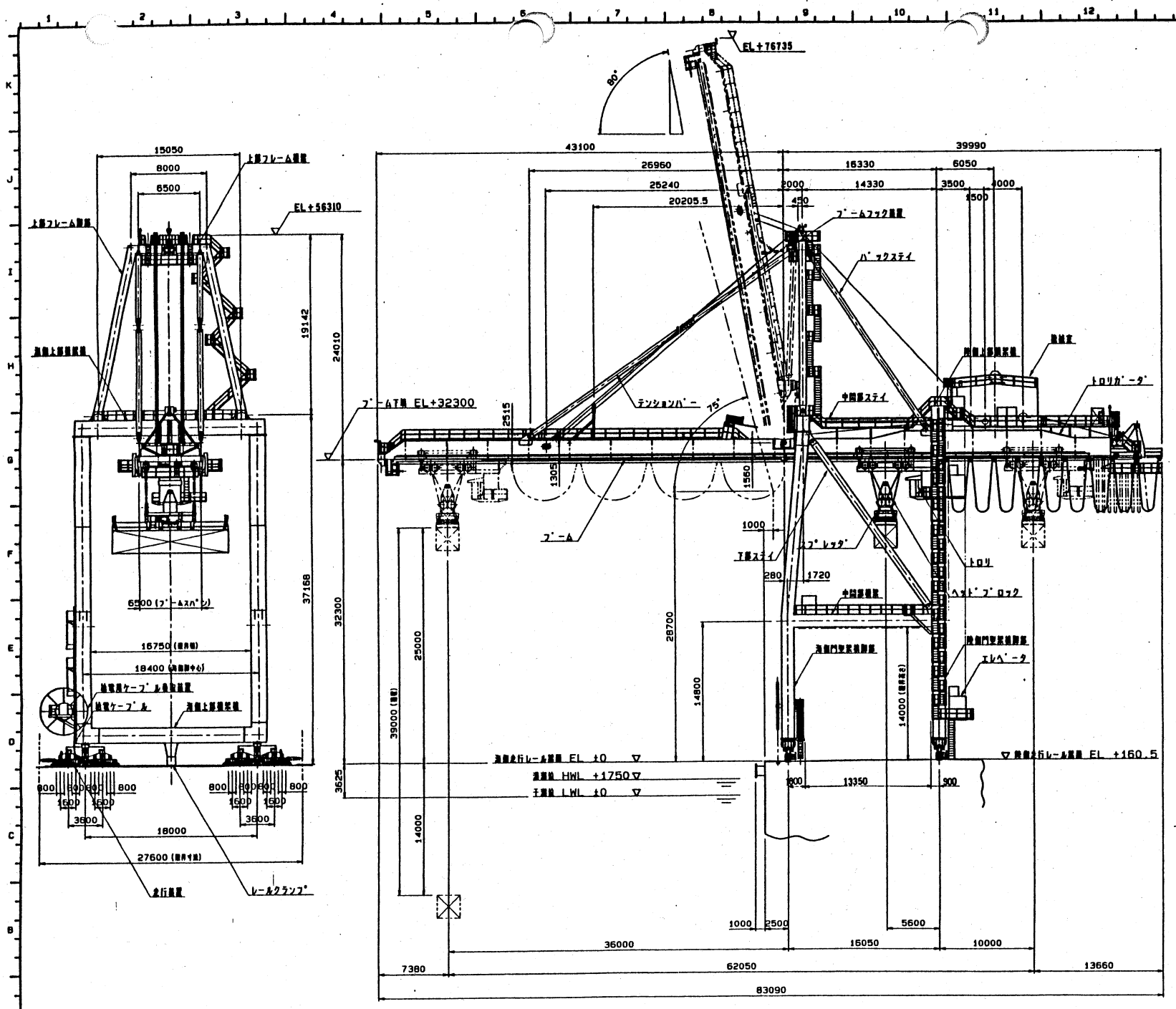

主仕様		
定格荷重		30.5t
スパン		16.05m
揚程		39m
巻上速度	コンテナ(30.5t)巻上	50m/min
	コンテナ(30.5t)巻下	60m/min
	スプレッダのみ	120m/min
横行速度		150m/min
走行速度		45m/min
起伏速度		8min/cycle
電源		AC6600V, φ3 60Hz

図番	名称	材料	数量

注文主 大阪府港湾局殿

No.4803 堺泉北港 泉北6区 多目的クレーン設置整備工事 その2

クレーン全体図 その1

(尺度) 1/200

日立造船株式会社 物流搬送設備部 設計部

SL 年月日 H8年 4月16日

1TC021

K-GA-01-01

2687181

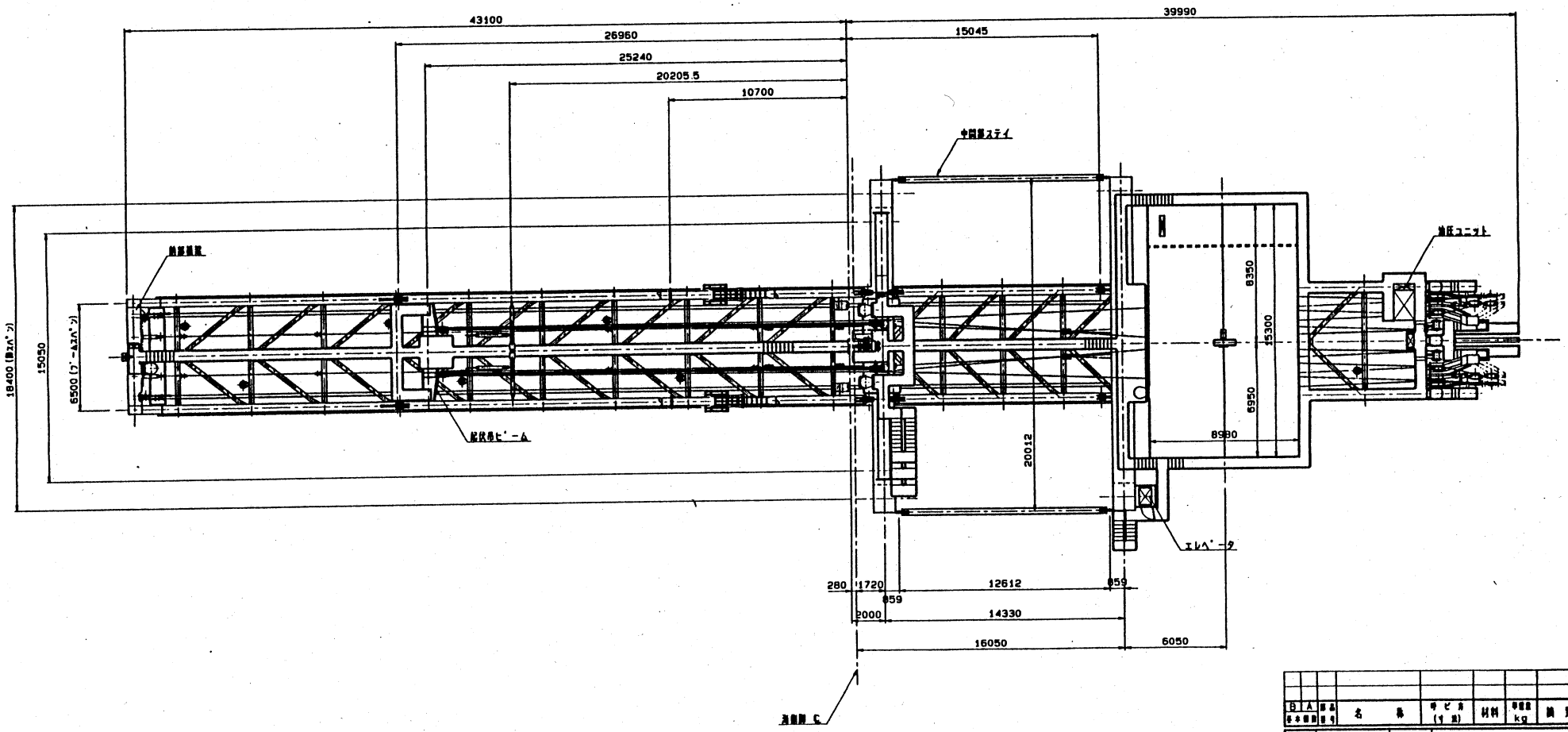

平面図

B A 部品番号	名 称	呼び寸法 (1 点)	材料	単重量 kg	備 考	

時 期		注 文 主	大阪府港湾局殿
No.4803 堺泉北港 泉北6区 多目的クレーン施設築造工事 その2			
クレーン全体図 その2			(尺度) 1/150
日立造船株式会社 物流設備設計部 機械課	S L	担 当	川下 原素
		年 月 日	H8 4 16
図 番 号	1TC021	図 番 号	K-GA-01-02
コード番号		図 番 号	2687182