令和8年度第9回

保護猫譲渡会



日時：12月19日(土)

13時～15時

場所：宮古地区合同庁舎
1階第2会議室
（宮古市五月町1-20）

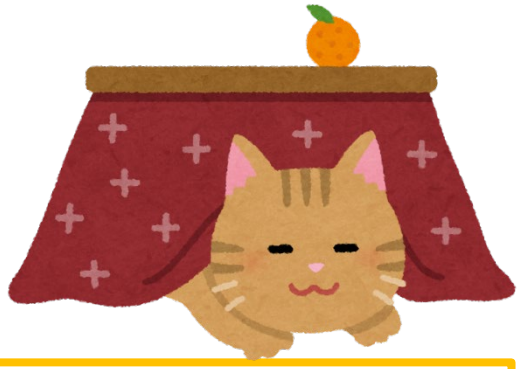

お問合せ先：宮古保健福祉環境センター（宮古保健所）
環境衛生課 ☎0193-64-2218

事前申込は不要です。宮古保健所の保護動物情報はQRコードからご覧ください。