令和6年台風第5号の大雨における治水対策の効果（岩手県小本川水系小本川）

○ 岩手県岩泉町の小本川では、平成28年8月の台風10号で広く越水・溢水が発生し、床上723戸、床下121戸の家屋等が浸水。

○ この出水を踏まえ、河川激甚災害対策特別緊急事業等（５か年加速化予算を含む）を活用し、緊急的かつ集中的に河道掘削や築堤等の治水対策を推進。

○ 今次出水（令和6年8月11日～13日）は平成28年の降雨と同規模の総雨量であったが、治水対策の進捗により河川氾濫による家屋等の浸水被害を解消。

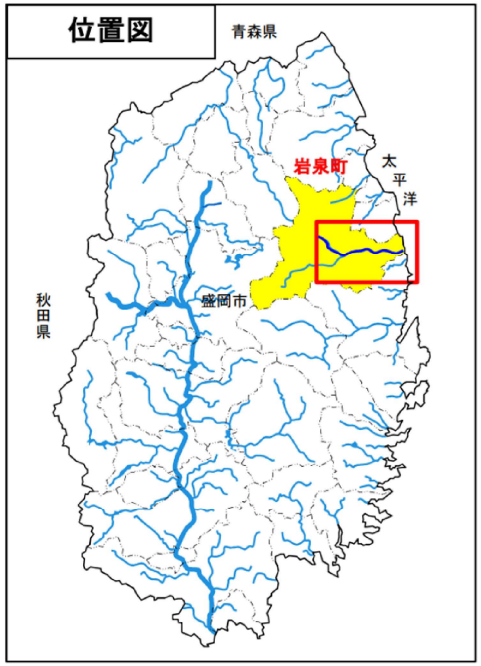

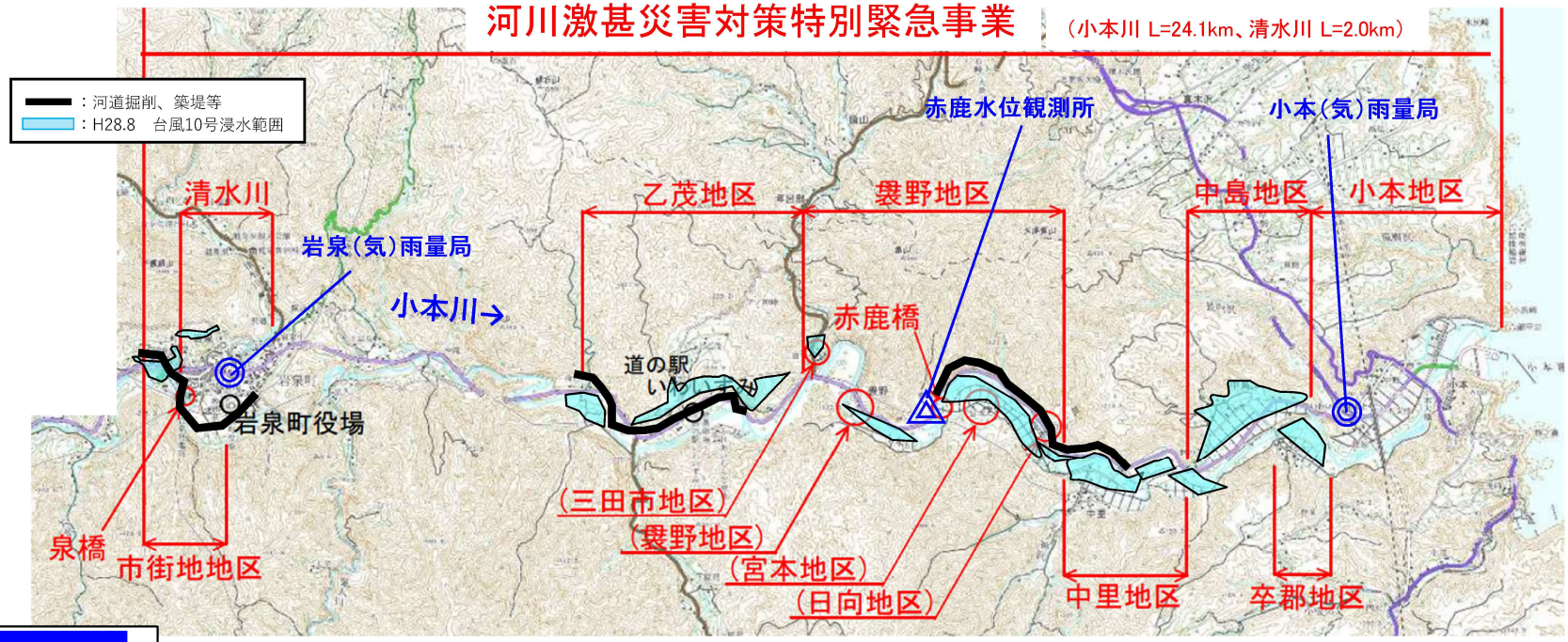

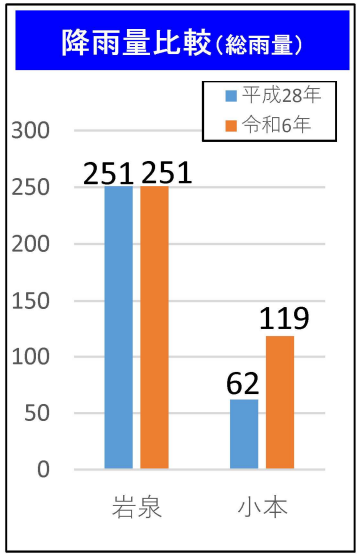

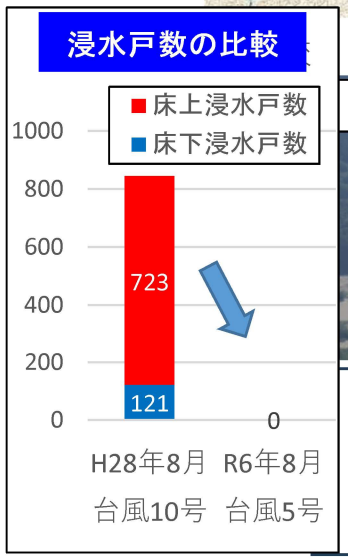

平成28年台風10号の出水状況

令和6年台風5号の出水状況
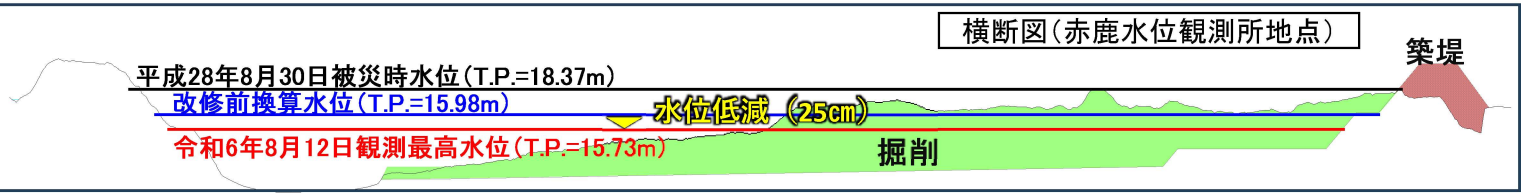
横断図（赤鹿水位観測所地点）