灯油【店頭】:円／18ℓ

		4月	5月	6月	7月	8月	9月	10月	11月	12月	1月	2月	3月
令和4年度	岩手県	1,936	1,894	1,923	1,927	1,900	1,914	1,907	1,888	1,880	1,867	1,885	1,876
	全国	2,051	2,009	2,063	2,044	2,019	2,024	2,021	2,002	2,001	2,002	1,997	1,997
令和5年度	岩手県	1,884	1,866	1,928	1,946	2,085	2,089	1,959	1,946	2,003	1,994	1,969	1,995
	全国	1,998	1,998	2,025	2,073	2,200	2,187	2,094	2,082	2,099	2,104	2,099	2,099
令和6年度	岩手県	2,010	1,993	1,998	2,018								
	全国	2,107	2,106	2,107	2,114								
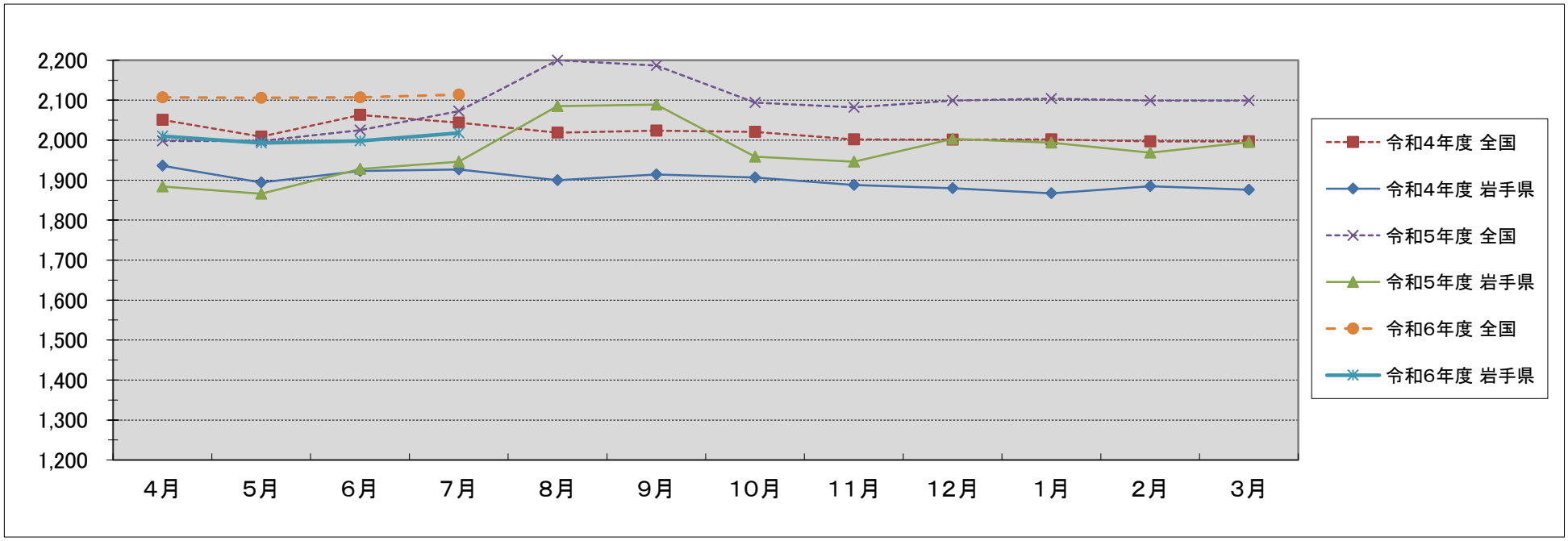
※全国平均価格は、経済産業省資源エネルギー庁の公表価格（県の調査時期に近い週次調査結果）を引用しています。