

アリーナ A

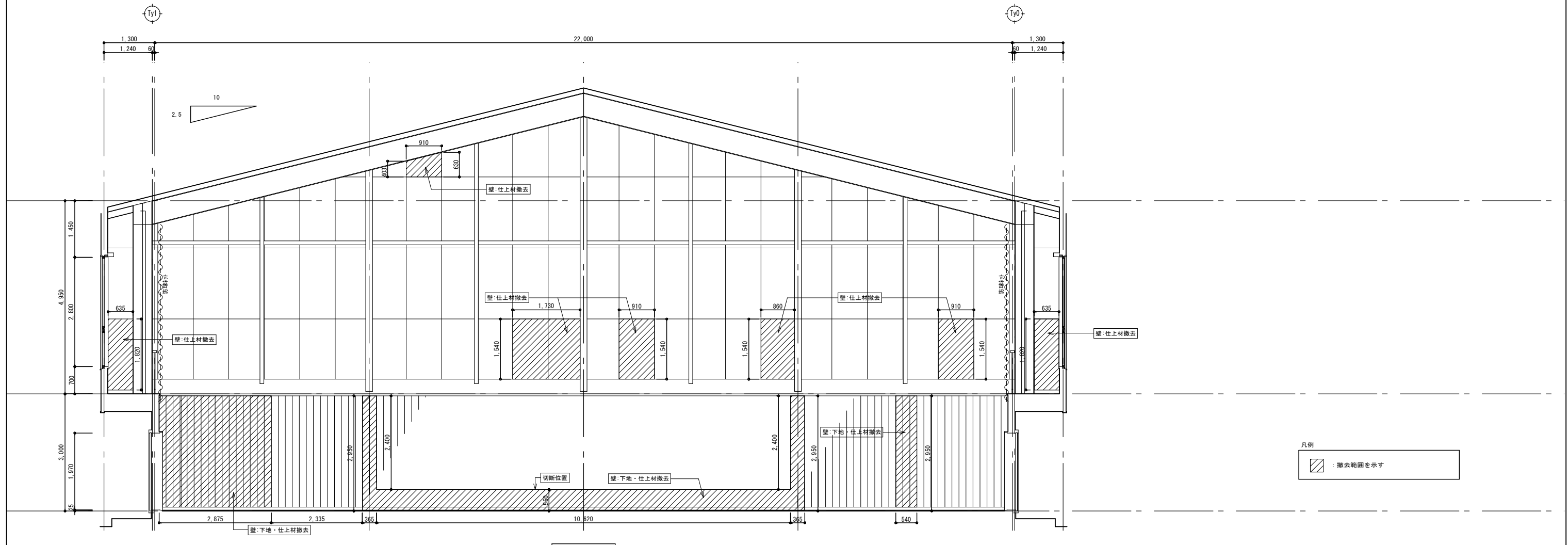

アリーナ B

凡例
 : 撤去範囲を示す

工事名	岩手県立二戸地区特別支援学校 (仮称) 体育館改修 (建築) 工事	製図	担当	検印	特記	作成日	2024/05	図面名 既存 アリーナ展開図 1	縮尺 A1: 1/50 A3: 1/100	区分 建築意匠	図面番号 A-07
						設計番号	2023-001				

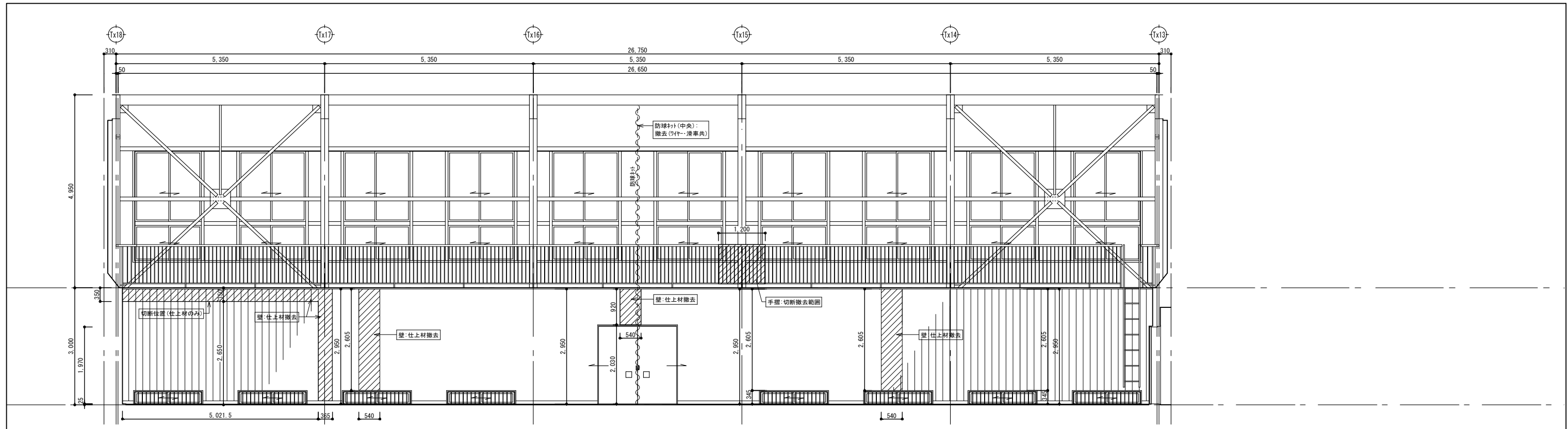

アリーナ C

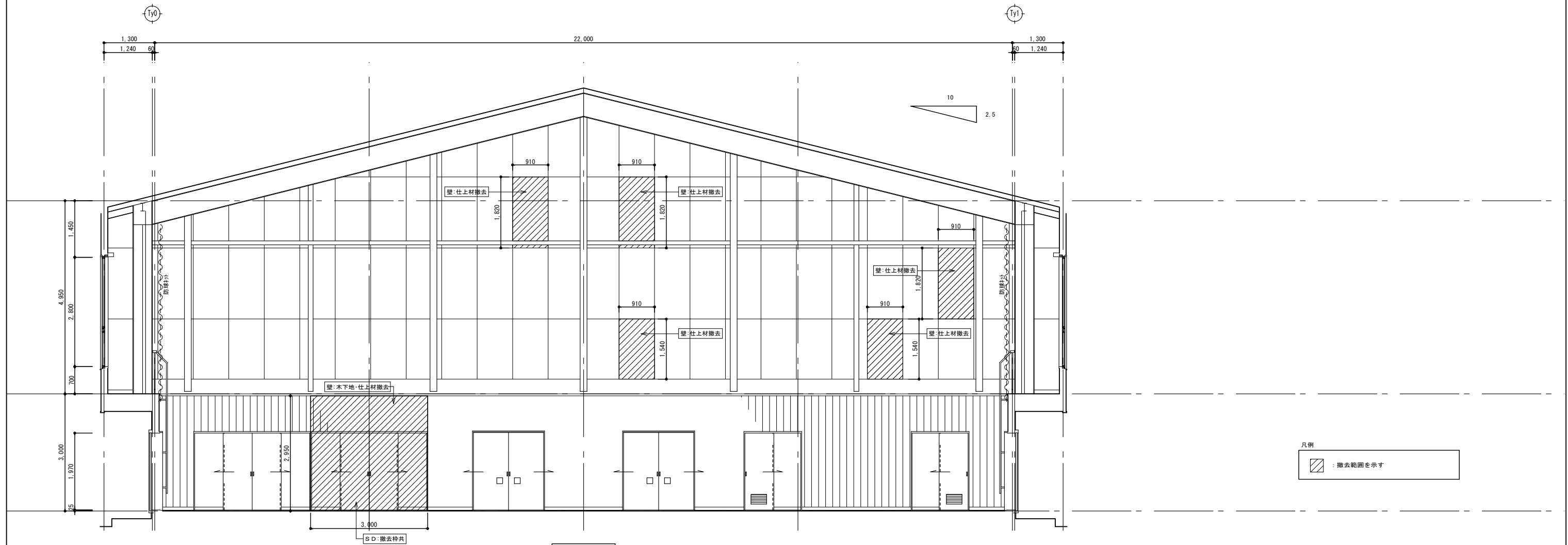

アリーナ D

工事名	岩手県立二戸地区特別支援学校 (仮称) 体育館改修 (建築) 工事	製図	担当	検印	登録	作成日	2024/05	図面名	縮尺	区分	図面番号
						設計番号	2023-001	既存 アリーナ展開図 2	A1: 1/50 A3: 1/100	建築意匠	A-08

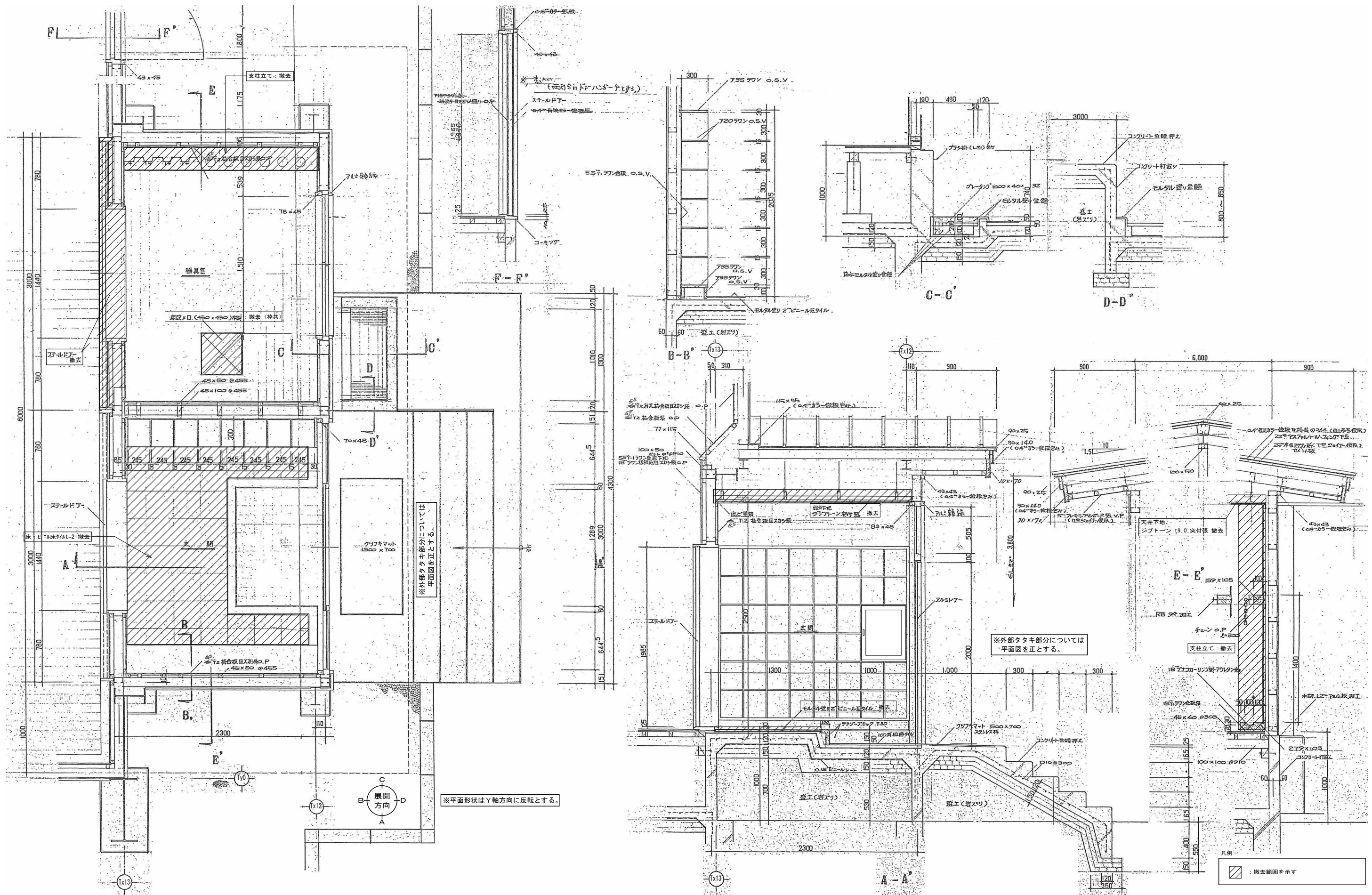

工 事 名	岩手県立二戸地区特別支援学校 (仮称) 体育館改修 (建築) 工事	製 図	担 当	検 印	註 記	作 成 日	2024/05	図面名 既存 玄関・器具室 詳細図	縮 尺 A1: 1/20 A3: 1/40	区 分 建築意匠	図面番号 A-09
						設計番号	2023-001				

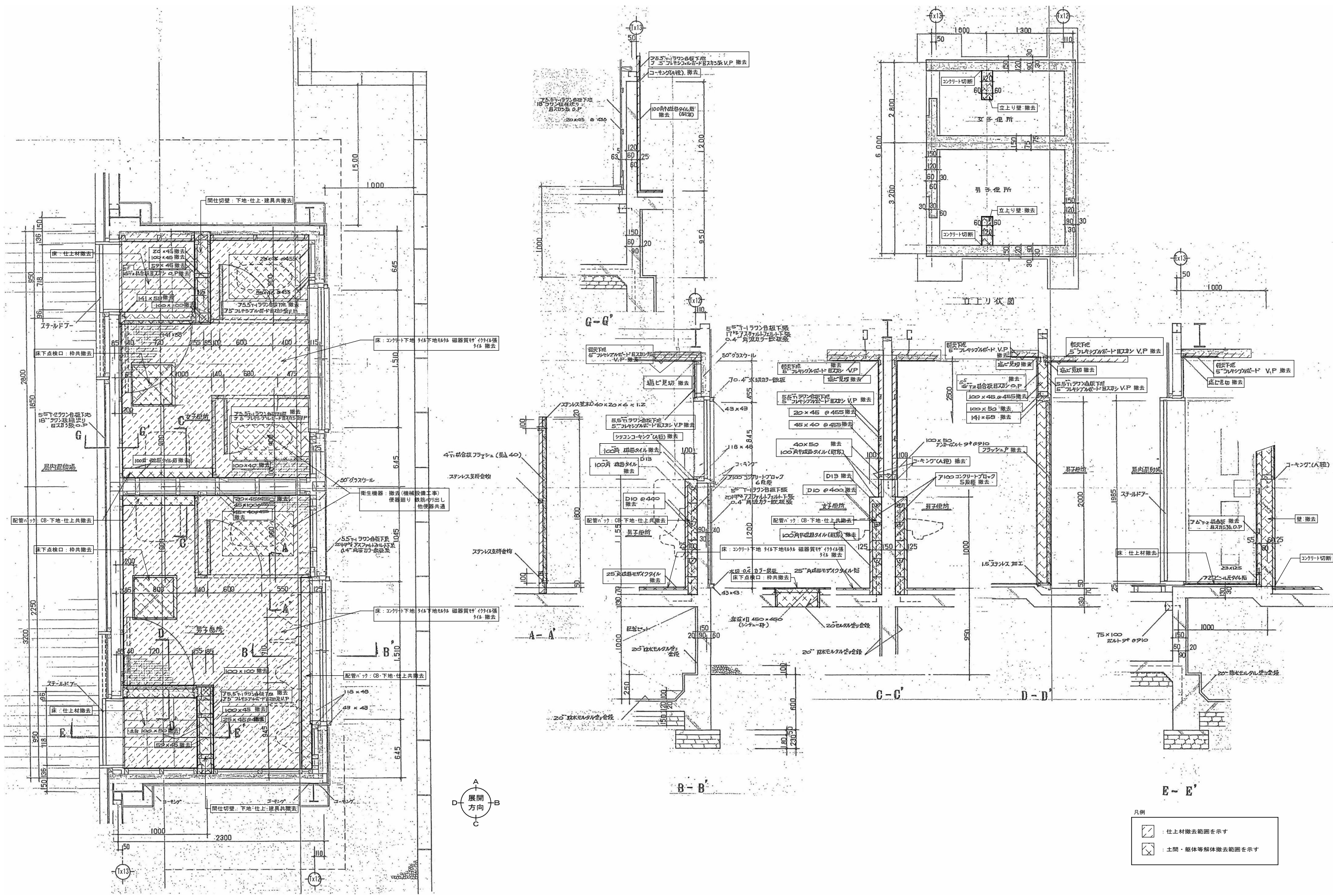

- 凡例
- : 仕上材撤去範囲を示す
 - : 土間・躯体等解体撤去範囲を示す

工事名	岩手県立二戸地区特別支援学校 (仮称) 体育館改修 (建築) 工事	製図	担当	検印	登録	作成日	2024/05	図面名	既存 便所 詳細図	縮尺	A1: 1/20 A3: 1/40	区分	建築意匠	図面番号	A-10
		設計番号	2023-001												

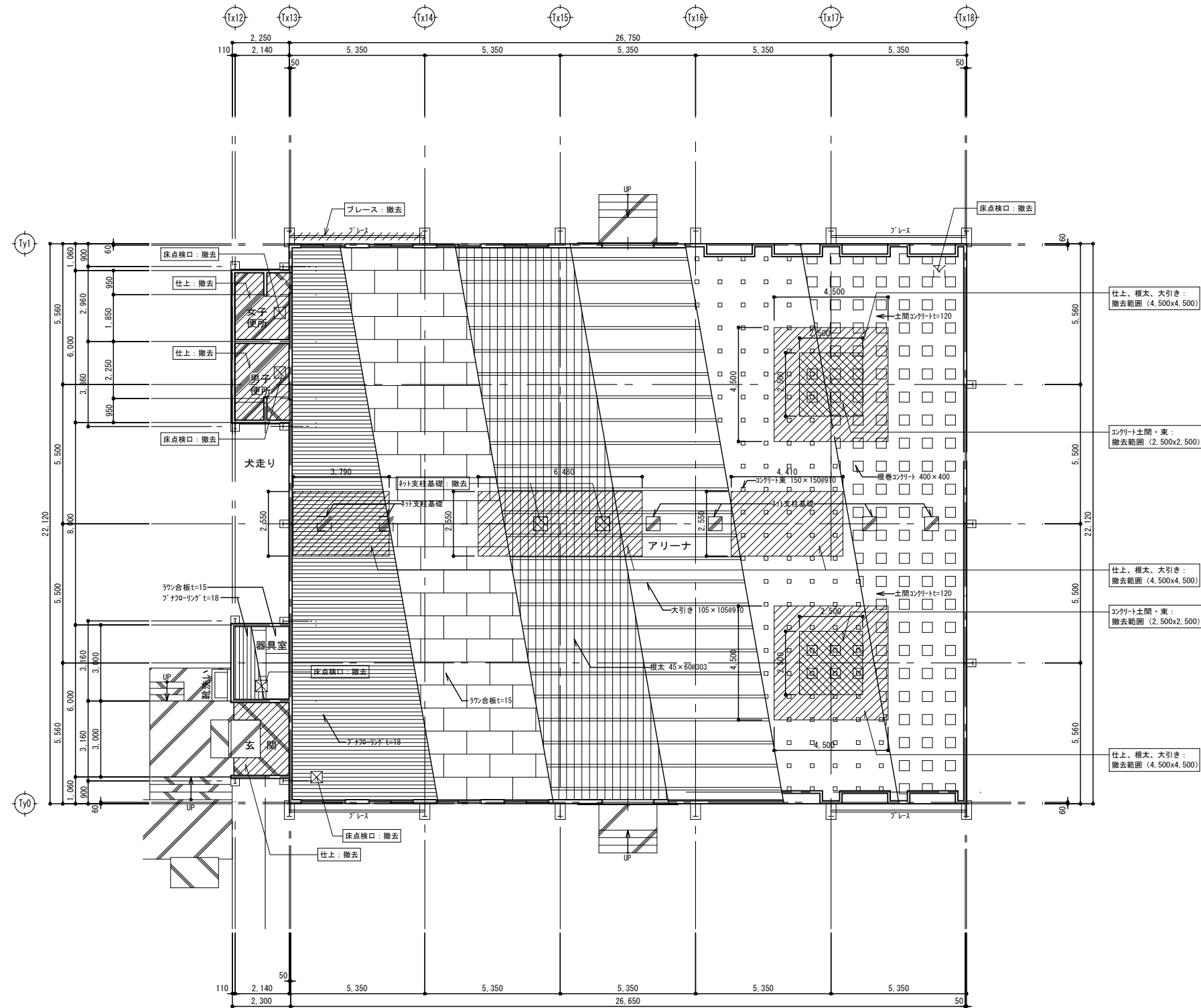

仕上、根太、大引き：
撤去範囲 (4,500x4,500)

コンクリート土間・束：
撤去範囲 (2,500x2,500)

仕上、根太、大引き：
撤去範囲 (4,500x4,500)

コンクリート土間・束：
撤去範囲 (2,500x2,500)

仕上、根太、大引き：
撤去範囲 (4,500x4,500)

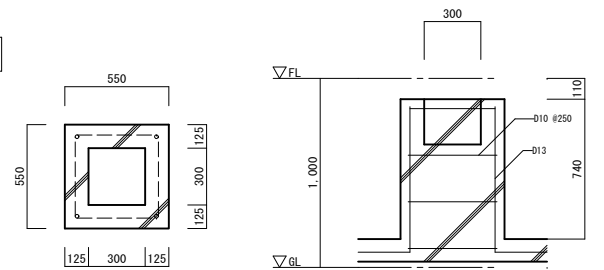

体育用具基礎詳細

凡例

	: 仕上材撤去範囲を示す
	: 土間・躯体等解体撤去範囲を示す

工事名	岩手県立二戸地区特別支援学校 (仮称) 体育館改修 (建築) 工事	製図	担当	検印	登録	作成日	2024/05	図面名 既存 1階 床伏図	縮尺 A1: 1/100 A3: 1/200	区分 建築意匠	図面番号 A-12
						設計番号	2023-001				

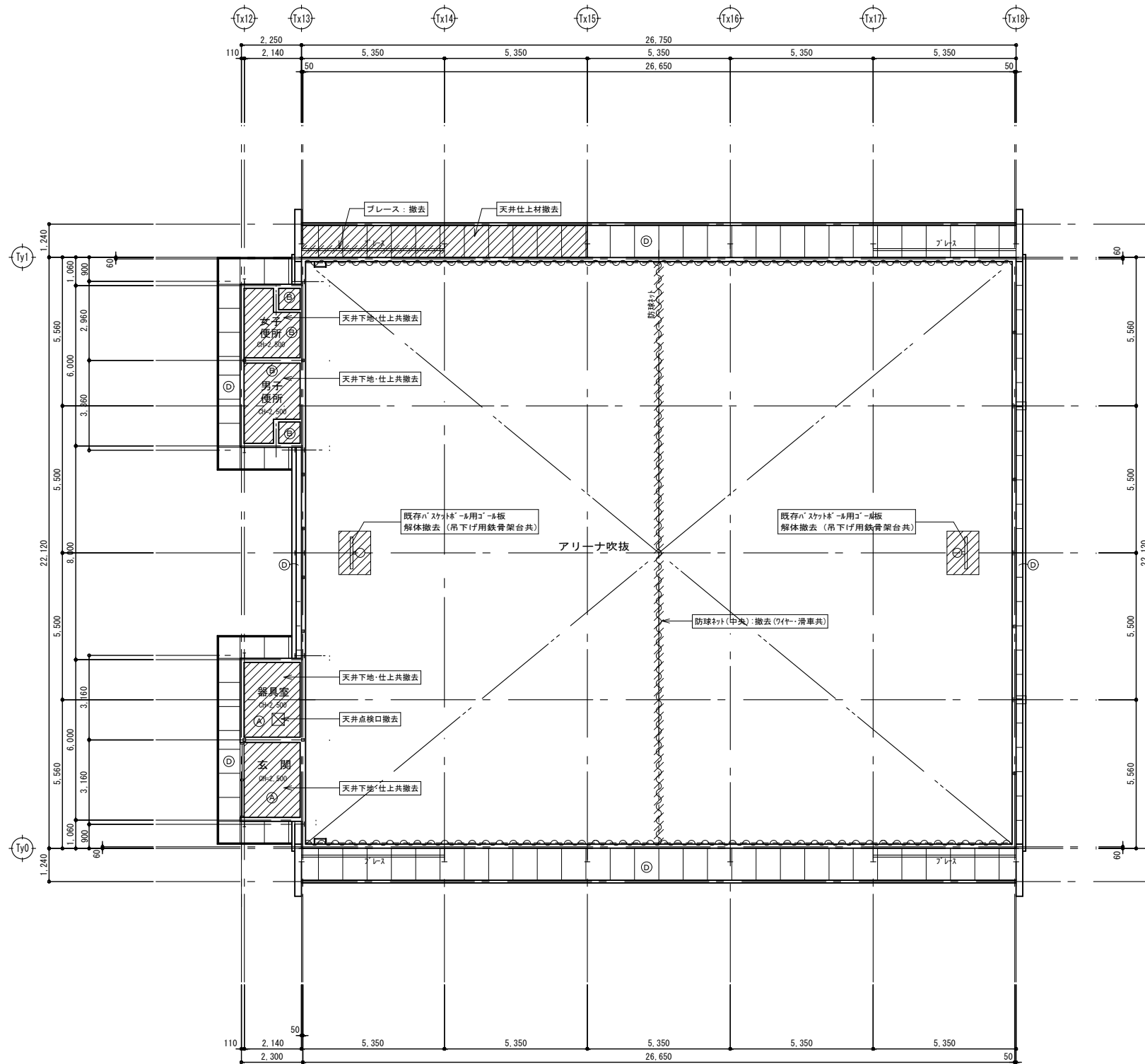

1階天井伏図

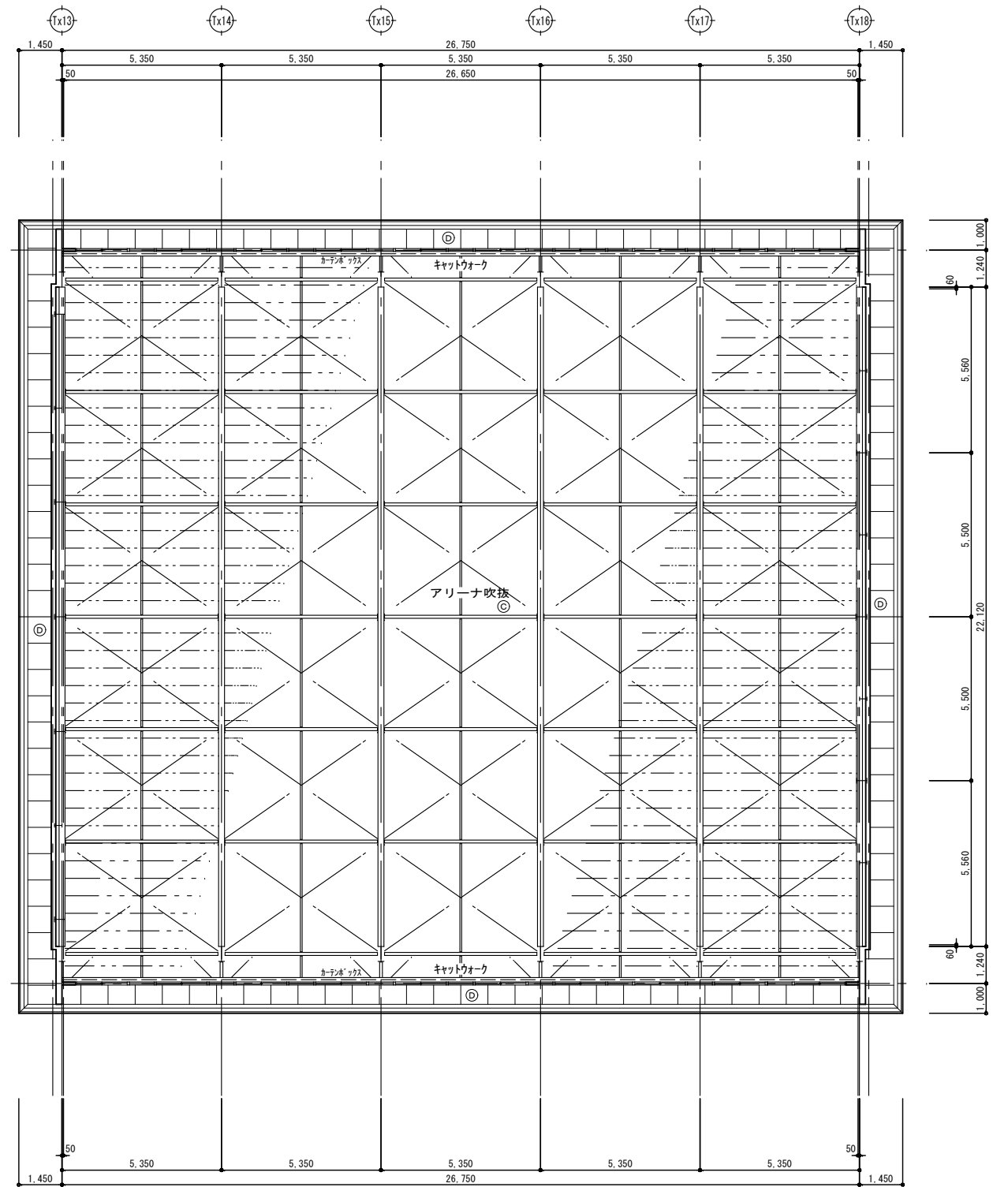

キャットウォーク天井伏図

凡例	
Ⓐ	LGS下地 化粧石膏ボード t=9 (910角) 直張 樹脂製廻り縁
Ⓑ	LGS下地 フレキシブルボード t=5 目透し張 VP 樹脂製廻り縁
Ⓒ	野地板裏表し 鉄部OP塗
Ⓓ	LGS下地 フレキシブルボード t=5 (H型ジョイナー) VP
ⓧ	天井点検口 450角 7&M製

工事名	岩手県立二戸地区特別支援学校 (仮称) 体育館改修 (建築) 工事	製図	担当	検印	登録 _____ _____ _____	作成日	2024/05	図面名	既存 天井伏図	縮尺	A1: 1/100 A3: 1/200	区分	建築意匠	図面番号	A-13
						設計番号	2023-001								

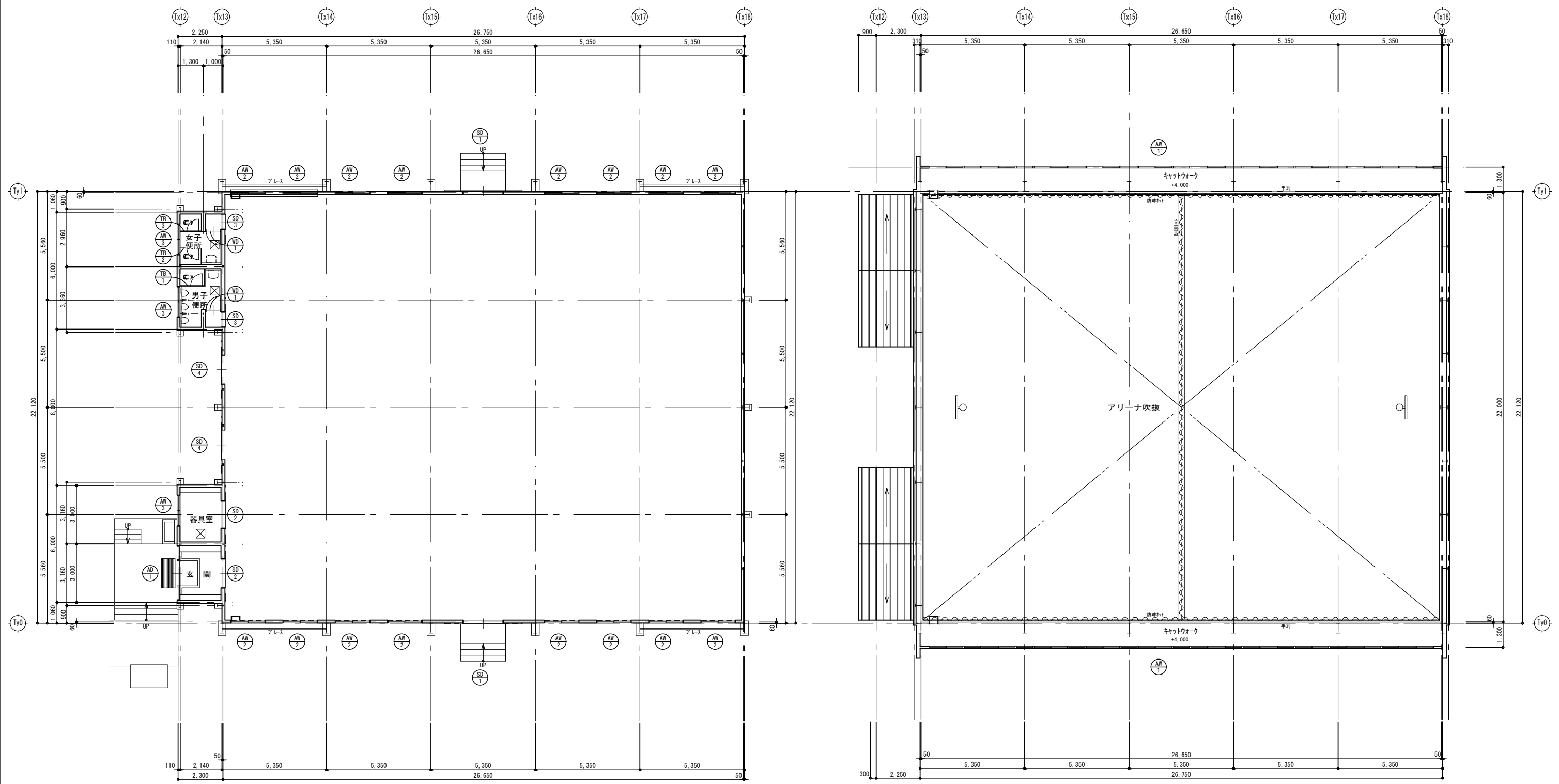

工事名	岩手県立二戸地区特別支援学校（仮称） 体育館改修（建築）工事	製図	担当	検印	特記 _____ _____ _____	作成日	2024/05	図面名	縮尺	区分	図面番号
						設計番号	2023-001				

記号・型式	ALMIFIX付引き違い2段10連窓			ALMIFIX付引き違い2連窓			ALMIFIX付引き違い2連窓		
取付場所・数量	キャットウォーク			アリーナ			器具室、男子便所、女子便所		
改修工事内容	既存のまま：2ヶ所			撤去（枠共）（Ty1、Tx13-14間） 既存のまま			網戸撤去（男子便所、女子便所） 既存のまま		
形状 種類 寸法 （開閉方式）									
建具金物	クレセント、無目、方立、額縁アンクル、皿板(56mm)			クレセント、外部3方7×3額縁、皿板(56mm)、内部額縁アンクル			クレセント、外部3方7×3額縁、皿板(56mm)、7×3額縁、額縁アンクル(器具室)、ステン網戸(便所)		
硝子	見込	塗装	NF6.8 一部 NF6.8→F4	70	シルバー	アルミパネル	70	シルバー	器具室:F4 便所:F4+A6+FL3
その他									
記号・型式	ALMIFIX付引き分け戸			Sチール引き分けハンガーフック戸			Sチール引き分けハンガーフック戸		
取付場所・数量	玄関			アリーナ			便所前室		
改修工事内容	既存のまま			可動金物取り替え			可動金物取り替え		
形状 種類 寸法 （開閉方式）									
建具金物	錠、額縁アンクル(3方内外)、方立、ステンスUレール、中央戸当り			掛金、ドアホン、トラックラケット、中央戸当りガイドレール(水切付加工)、ステン引手			ステン引手、中央戸当り、ステンス戸車、レール(枠共)		
硝子	見込	塗装	引戸:NP6.8 FIX:FL5	F4	280	OP(3)	298	OP(3)	F4
その他							ｶﾞﾗﾝ(山型)		
記号・型式	ｼｯﾊﾟｰﾌﾞﾙﾄﾞﾌﾞﾙﾄﾞﾌﾞﾙﾄﾞ			ｼｯﾊﾟｰﾌﾞﾙﾄﾞﾌﾞﾙﾄﾞﾌﾞﾙﾄﾞ			ｼｯﾊﾟｰﾌﾞﾙﾄﾞﾌﾞﾙﾄﾞﾌﾞﾙﾄﾞ		
取付場所・数量	男子便所、女子便所			男子便所			女子便所		
改修工事内容	撤去(枠共)			撤去			撤去		
形状 種類 寸法 （開閉方式）									
建具金物	ステンス丁番、ドアホン、押板(7×3)、ステンス容摺t1.5 ステンス巾木用戸当り			ｼｯﾊﾟｰﾌﾞﾙﾄﾞﾌﾞﾙﾄﾞﾌﾞﾙﾄﾞ、ﾗｯﾁｰｽﾄﾗｲﾌﾞ、帽子掛け戸当り 頭ｶﾞｷ、ステンス脚金物			ｼｯﾊﾟｰﾌﾞﾙﾄﾞﾌﾞﾙﾄﾞﾌﾞﾙﾄﾞ、ﾗｯﾁｰｽﾄﾗｲﾌﾞ、帽子掛け戸当り 頭ｶﾞｷ、ステンス脚金物		
硝子	見込	塗装	F4	40	OP(3)	40	OP(3)	40	OP(3)
その他	ｶﾞﾗﾝ(山型)								
記号・型式									
取付場所・数量									
改修工事内容									
形状 種類 寸法 （開閉方式）									
建具金物									
硝子	見込	塗装							
その他									
工事名	岩手県立二戸地区特別支援学校（仮称） 体育館改修（建築）工事			製 図			担 当		
				検 印			註 記		
							作 成 日		
							2024/05		
							図面名		
							既存 建具表		
							縮尺		
							A1: 1/50		
							A3: 1/100		
							区 分		
							建築意匠		
							図面番号		
							A-15		
							設計番号		
							2023-001		