

# 管内報道機関との定例懇談会（11 月）

日時：令和 7 年 11 月 6 日（木）13 時 30 分

場所：久慈地区合同庁舎 6 階大会議室

## 次 第

- 1 開会
- 2 資料説明
- 3 懇談
- 4 閉会

（進行：副局長兼経営企画部長）

### ※ 次回の開催予定

日時：令和 7 年 12 月 3 日（水）13 時 30 分

場所：久慈地区合同庁舎 6 階大会議室

# 座席表

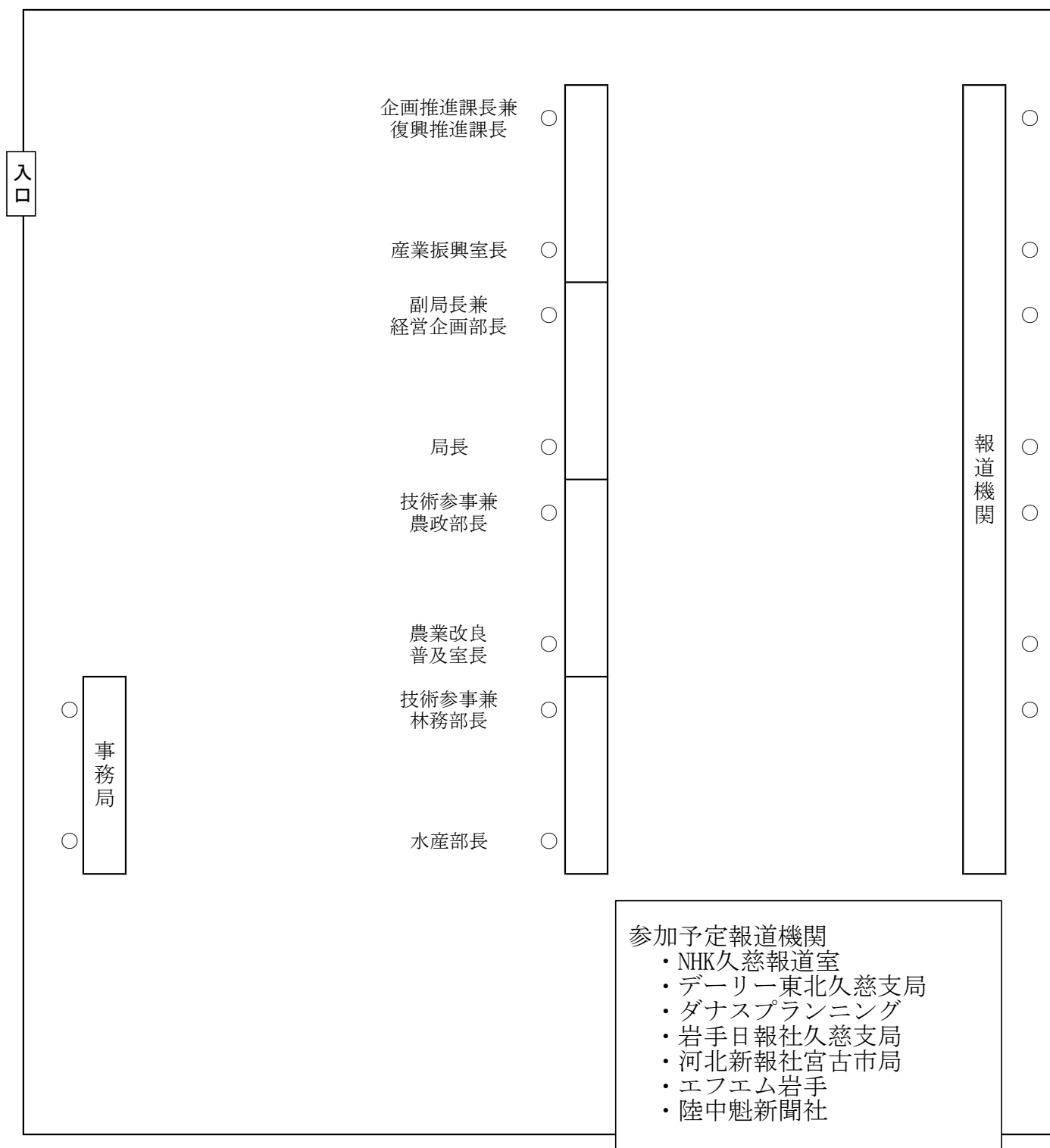

管内報道機関との定例懇談会（11 月）説明項目

	項目	担当部	ポイント	ページ
1	「北いわて市 in なにやーと」の開催について	経営企画部 産業振興室	県北地域の事業者の販売力向上等を目的として、二戸広域観光物産センターカシオペアメッセ・なにやーとにおいて県北地域の食産業事業者等による物産イベント「北いわて市 in なにやーと」を開催しますので、お知らせします。	5～12
2	「白銀のひかり」新米プレゼントキャンペーンについて	農 政 部	今年から本格的に生産が始まった、県北地域向けのオリジナル水稻品種「白銀のひかり」の認知度向上に向けて、県北地域在住の皆様を対象に新米プレゼントキャンペーンを実施していますので、お知らせします。	13～14
3	「白銀のひかり」学校給食への提供と出前授業の実施について	農 政 部 久慈農業改良普及センター	今年から本格的に生産が始まった、県北地域向けのオリジナル水稻品種「白銀のひかり」の認知度向上及び食育を目的として、久慈地域の全小中学校の学校給食へ精米を提供します。 また、当日は各市町村それぞれ一校で「白銀のひかり」に関する出前授業を実施しますので、お知らせします。	15～16
4	令和7年度久慈地域農業現場視察研修会の開催について	久慈農業改良普及センター	久慈翔北高等学校の生徒や一般農業志向者を対象とした「久慈地域農業現場視察研修会」が開催されますので、お知らせします。 今年度は、りんご、菌床しいたけの生産現場の視察や作業体験を行います。	17～18
5	令和7年度岩手県木炭品評会の褒賞授与式について	林 務 部	岩手県木炭品評会（主催：（一社）岩手県木炭協会）の褒賞授与式が11月8日（土）エスポワールいわてで開催されますので、お知らせします。全県から134点の出品があり、県北地域の生産者が多数受賞の見込みとなっております。 なお、受賞者につきましては当日の発表となりますのでご了承ください。 また、同日は、併せて木炭講演会も開催されます。	19～20

6	地域水産物を使用した料理教室の開催について	水産部	<p>久慈地域「海の幸」PR 協議会では、地域の未来を担う子供達に地元の魚食文化を継承してもらうことを目的に、平成 30 年度から継続して魚食普及活動を行っています。</p> <p>11 月の活動として、二戸市立金田一中学校、久慈市立夏井中学校及び洋野町立中野小学校において、地域水産物を使用した料理教室を開催しますので、お知らせします。</p>	21～22
---	-----------------------	-----	---	-------

【その他配付資料】

○ 月間行事予定表（令和 7 年 11 月～12 月前半）



説明項目 1

「北いわて市 in なにゃーと」の開催について

(経営企画部産業振興室)

## 【概要】

県北広域振興局では、県北地域の事業者の販売力向上等を目的として、二戸広域観光物産センターカシオペアメッセ・なにゃーとにおいて県北地域の食産業事業者等による物産イベント「北いわて市 in なにゃーと」を開催しますので、本イベントの周知及び取材について御協力願います。

- 1 開催日時 令和7年11月16日（日）10：00～15：00
- 2 会場 二戸広域観光物産センターカシオペアメッセ・なにゃーと  
1階 メッセホール（二戸市石切所字森合 68）
- 3 主催 県北広域振興局
- 4 内容 ①県北地域の農産物や水産物及びその加工品、並びに地域のPRとなる商品を販売している事業者による対面販売  
②観光、移住・定住PRブース、体験コーナーの設置  
③郷土芸能団体等の公演（南部武将隊、根反鹿踊り保存会、あまチア）
- 5 出店者 県北地域の食産業事業者等 12者

## 【出店者一覧】

	事業者名	市町村	出品商品
1	喫茶時雨	久慈市	シフォンケーキ、くるみパン
2	久慈市地域おこし協力隊 山下竜司	久慈市	市町村デザイントートバッグ
3	清水商店	久慈市	白樺樹液オールインワンジェル、白樺樹液とはちみつセット、くるみはちみつ
4	HIBIKI SHOKUDO	久慈市	短角牛100%ハンバーグ、短角牛もちもちカレードーナツ
5	榎福来	久慈市	大吟醸福来、特別純米酒福来ひやおろし、福来呑みくらべセット、福来山ぶどう酒
6	道の駅いわて北三陸	久慈市	産直野菜など
7	焼肉商店浦島屋 久慈店	久慈市	焼肉弁当、精肉パック等
8	天然はちみつ モカメル	洋野町	里山の天然百花蜜、ハニーラテペース、天然花粉、ハニーワッフル、ハニーレモンキャンディ
9	自家焙煎珈琲つきあかり	二戸市	ハンドドリップコーヒー、アイスコーヒー、カフェオレ、いちごミルク、二戸のリンゴジュース
10	ほほえみ工房	二戸市	パン（粒あんぱん、メロンパン、クロワッサン等）
11	ゆきはなCafe	二戸市	酵素玄米弁当、シフォンケーキ、アップルパイ、スイートポテトパイ、酵素玄米パン
12	㈲高常商店	軽米町	パンケーキ、雑穀、米

## 6 その他

本催事は、八戸駅発着ツアー『北いわて歴史・文化・伝統 魅力“再”発見紀行』（10月2日報道懇にて発表（別紙参考））の行程にも組み込んでおり、当該ツアーと連動した八戸圏域へのPRを行うことで、八戸圏域における県北地域の食や観光等の認知度向上や交流人口の拡大を図ります。

担当：経営企画部産業振興室 室長 鈴木、主事 齊藤  
電話：0194-66-9671（内線 208）



# 北いわて in なにやーと



北いわての美味しいものが  
大集合！  
体験コーナーもあります！

2025年

**11月16日** 日  
10:00～15:00

会場：二戸広域観光物産センター  
カシオペアメッセ・なにやーと  
(メッセホール)

## 飲食・物販ブース

### 出店者

- ◆喫茶時雨 ◆久慈市地域おこし協力隊 山下竜司
- ◆清水商店 ◆HIBIKI SHOKUDO ◆福来
- ◆道の駅いわて北三陸 ◆焼肉商店浦島屋 久慈店
- ◆天然はちみつモカメル ◆自家焙煎珈琲つきあかり
- ◆ほほえみ工房 ◆ゆきはなCafe ◆高常商店



## 観光PR・体験コーナー

- ◆シルクスクリーン体験
- ◆海女さんや武将の衣装試着体験
- ◆北三陸ガチャ
- ◆観光PR、移住定住情報展示

## ステージ発表

### 出演予定団体

- ◆南部武将隊
- ◆根反鹿踊り保存会
- ◆あまチア

【主催】県北広域振興局

【お問い合わせ先】県北広域振興局経営企画部産業振興室  
〒028-8042 岩手県久慈市八日町1-1  
☎0194-66-9671

詳しくはHPを  
ご覧ください。



# 北いわて市 in なにゃーと

2025/11/16 (日) 10:00~15:00

会場：二戸広域観光物産センターカシオペアメッセ・なにゃーとメッセホール



## 出店者紹介

### 喫茶時雨

シフォンケーキ、くるみパン

HPはこちら→



久慈

### HIBIKI SHOKUDO

短角牛のももちカレードーナツ、  
短角牛100%ハンバーグ

HPはこちら→



久慈

### (株)福来

大吟醸福来、福来呑みくらベセット、  
特別純米酒福来ひやおろし、  
福来山ぶどう酒

HPはこちら→



久慈

### 天然はちみつモカメル

里山の天然百花蜜、ハニーラテベース、  
天然花粉、ハニーワッフル、  
ハニーレモンキャンディ

HPはこちら→



洋野

### 自家焙煎珈琲つきあかり

ハンドドリップコーヒー、カフェオレ、  
アイスコーヒー、いちごミルク、  
二戸のリンゴジュース

HPはこちら→



二戸

### ほほえみ工房

粒あんぱん、メロンパン、  
クロワッサン 等

HPはこちら→



二戸

## 体験コーナー

### ◆シルクスクリーン体験

(久慈市地域おこし協力隊 山下竜司)



### ◆武将衣装着付け体験

※13:50~



### ◆海女さん衣装着付け体験

### ◆北三陸ガチャ



### 久慈市地域おこし協力隊 山下竜司

市町村デザイントートバッグ

HPはこちら→



久慈

### 清水商店

白樺樹液オールインワンジェル、  
白樺樹液とはちみつセット、  
くるみはちみつ

HPはこちら→



久慈

### 道の駅いわて北三陸

産直野菜など

HPはこちら→



久慈

### 焼肉商店浦島屋 久慈店

焼肉弁当、精肉パック等

HPはこちら→



久慈

### ゆきはなCafe

酵素玄米弁当、シフォンケーキ、  
アップルパイ、酵素玄米パン、  
スイートポテトパイ

HPはこちら→



二戸

### (有)高常商店

ガレット、パンケーキ、  
雑穀、米

HPはこちら→



軽米

## ステージ プログラム

- 12:15~ 南部武将隊
- 12:30~ 根反鹿踊り保存会
- 13:00~ 南部武将隊
- 13:35~ あまチア
- 14:00~ お菓子まき



### 【お問い合わせ先】

県北広域振興局経営企画部産業振興室

〒028-8042 岩手県久慈市八日町1-1

☎0194-66-9671



INSTAGRAM



X



HP

## 説明項目 1

「北いわて歴史・文化・伝統 魅力“再”発見紀行」ツアーの実施について（経営企画部産業振興室）

## 【概要】

県北広域振興局では、青森県の中核市として20万人を超える人口を誇る八戸市と、多くの外国人が居住する三沢市からの誘客、そして両市を窓口とした全国からの観光客の誘客を目的として、八戸駅発着のツアーを造成・販売し、催行しますので、ぜひ取材いただきますよう、よろしくお願いいたします。

- 1 主催 県北広域振興局
- 2 日程 令和7年11月16日（日）・八戸駅発着（9時発／17時28分着）
- 3 定員 40名
- 4 旅行代金（税込） 9,500円
- 5 ツアー内容
  - ・ 八戸駅から縄文・漆ラッピングの専用貸切列車を利用し、一戸町・二戸市を中心とした岩手県北地域の歴史・文化・伝統を満期していただくツアー。
  - ・ 世界遺産御所野遺跡のガイド付き見学から始まり、根反鹿踊りや南部武将隊の芸能鑑賞、地元食材の昼食、県北地域を代表する酒蔵見学や試飲、そして車窓と共に楽しむ糖度20%を誇る奥中山の「奥いちきみ」を使った新作スイーツなど盛りだくさんの内容です。

※ 詳細行程は別添チラシのとおり
- 6 申込先
 

I G Rいわて銀河鉄道株式会社（旅行企画・実施）

<https://igr-t.jp/2025/09/03/kitaiwate20251116/>
- 7 申込期間
 

令和7年10月2日（木）～令和7年11月10日（月）

※ 先着順となります。
- 8 その他
 

取材いただく場合は、11月12日（水）までに担当（佐藤、田代）あて御連絡願います。

（その際、取材者の移動方法や取材場所について、御相談させていただきます。）



担当：経営企画部産業振興室 室長 鈴木、専門幹 佐藤、技師 田代  
電話：0194-66-9671





# 魅力発見紀行

再

北いわて歴史・文化・伝統

おとなりだけどもっと  
知ってほしい「北いわて」を  
ぎゅっと詰め込みました。



## 八戸駅発着

出発日（日帰りツアー）

**2025.11.16日** ■募集〆切11/10

- 09:00 八戸駅集合
- 09:20 団体貸切列車で岩手県一戸駅へ出発
- 09:54 一戸駅到着 貸切バスで移動
- 10:15 世界遺産「御所野遺跡」**専門ガイド**がご案内
- 12:15 「北いわて "市" IN なにやーと」にて  
「**岩手の郷土芸能**」鑑賞  
〔南部武将隊・根反鹿踊り〕
- 13:10 来年開湯400年の金田一温泉エリア **POINT**  
「おばない旅館にて**いわて御膳**の昼食」
- 14:50 **いわてが誇る銘酒「南部美人」** **POINT**  
蔵見学と本蔵にて試飲体験
- 16:15 二戸駅（自由行動お買い物タイム30分）
- 17:00 二戸駅発 **スイーツ**を楽しみながら～ **POINT**
- 17:28 八戸駅到着

旅行代金（おひとり様）

**大人9,500円**

- 旅行代金に含まれるもの：運賃、入場料、ガイド代、飲食代、体験料、貸切バス代
- バス会社 岩手県北自動車または同等クラス
- 日本酒試飲体験を伴うツアーのため、参加は20歳以上の方限定
- ツアー終了時にアンケートにご協力をお願いします。
- 募集人数40名 ※最少催行人員20名
- 食事 朝× 昼○ 夜×
- 添乗員 全行程同行

【旅行企画・実施】  
I G Rいわて銀河鉄道株式会社  
【企画協力】  
岩手県東北広域振興局  
青い森鉄道株式会社  
一戸町観光協会





# ツアー行程のPoint!! をご紹介♪



Point!!

2023年岩手県"初"ウィスキー  
生産への挑戦の始まり  
ジャパニーズウィスキーには  
「国内で3年以上の木製樽貯蔵」  
というルールがあるため、南部  
美人としてのウィスキー発売  
早くて2027年以降  
ツアーにて立ち寄る本蔵では  
「バーボン樽で熟成をはじめた  
樽1本」をお楽しみ  
いただけます  
アルコール度数61%原酒  
10ml 1,000円(税込)  
(当日直接お申込み)



## 南部美人

明治35年創業の南部美人は二戸市にある  
日本酒の蔵元です  
日本をはじめ世界からの評価も高く、数々  
の受賞歴があります  
日本航空や全日空のファーストクラスの  
機内酒にも採用されています。  
今回は、日本酒とウィスキーの酒蔵見学  
と試飲体験をお楽しみいただきます  
「日本酒」にあう「あて」も地元産  
にこだわりました

## おぼない旅館

新鮮な海の幸や優しい野菜・雑穀を使った郷土料理  
が楽しめる宿  
座敷わらしの里「金田一温泉郷」にある  
おぼない旅館は金田一温泉に数ある源泉の1つ  
開湯400年の貴重な源泉をつかっています  
残念ながら今回は温泉はお楽しみいただけませんが  
岩手の郷土料理との女将のおもてなしを  
満喫していただけます

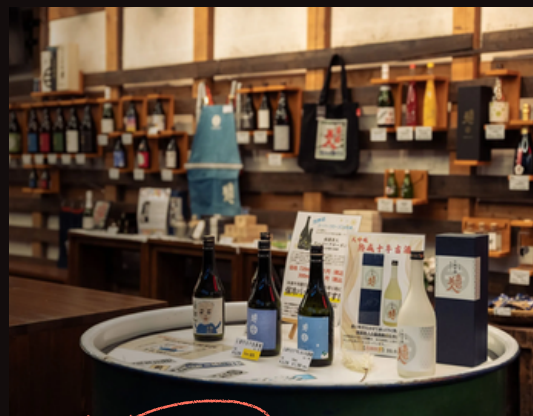

Point!!

## Daikuman's cafe Dolce

二戸市にあるカフェ「Daikuman's cafe Dolce」  
(ダイクマンズカフェドルチェ)  
は建築屋「藤原建築」が営む珍しいカフェです。  
そんなDolceさんをお願いして、今回のツアーで  
初披露「奥中山からの夏の贈り物」  
～奥いちきみバスクチーズケーキ～を作ってい  
ただきました  
帰りの車窓とあわせて、お楽しみいただきます

「奥いちきみ」  
1本の幹から一番甘い1個だけを  
収穫するこだわりのとうもろこし  
標高400m、奥中山高原の  
寒暖差が育む甘さが特徴的な  
とうもろこしを1年中楽しん  
でいただきたいという想いで、  
今回はDolceさんと共同で  
奥いちきみのチーズケーキを  
制作いたします  
11/16初お披露目に  
なりますので、  
ぜひお楽しみください



ご旅行条件書〈要約〉ご契約の際は、お申込時にお送りする「旅行条件書〈全文〉を必ずお読みください

- 募集型企画旅行契約 (1) この旅行はIGRいわて銀河鉄道㈱(以下「当社」という)が旅行を企画して実施するものであり、この旅行に参加されるお客様は当社と募集型企画旅行契約を締結することになります。(2) 募集型企画旅行契約の詳しい内容、条件は別途お渡りする旅行条件書、出発前にお渡りする最終旅行日程表にてご確認ください。
- 旅行の申込み 所定の旅行申込書に所定事項を記入の上、旅行代金を添えてお申込みください。また当社は、電話・郵送・ファクシミリその他の通信手段による旅行契約の予約を受け付けます。この場合、予約の時点では契約は成立しておらず、お客様は、当社が予約を承諾した日の翌日から起算して3日以内にお申込書とお申込金を提出していただきます。この期間内にお申込書とお申込金を提出されない場合は、当社は予約がなかったものとして取り扱います。
- 旅行代金に含まれるもの 旅行代金には、コースに記載された全行程運賃、食事代、軽食代、入場料、体験料、ガイド代、貸切バス、が含まれます。
- 旅行代金に含まれないもの コースに含まれない交通費等の諸費用、及び個人的性質の諸費用(電話・飲食代・入浴代等)、は含まれません。
- 取消料等 お申込み後、お客様のご都合により取消になる場合及び旅行代金が所定の期日までに入金が無く当社がお申込みをお断りした場合は、おひとり様につき次の取消料をいただきます。
- この旅行条件は、2025年4月1日を基準としています。また旅行代金は、2025年4月1日現在の有効な運賃、規則を基準としています。

取消日	旅行開始日の 前日から起算して 11日前まで	旅行開始日の 前日から起算して 10～8日前まで	旅行開始日の 前日から起算して 7日前～前々日	旅行開始日の 前日	当日 (旅行開始前)	旅行開始後 または無連絡
取消料	無料	旅行代金の 20%	旅行代金の30%	旅行代金の40%	旅行代金の50%	旅行代金の100%

IGRいわて銀河鉄道株式会社 銀河鉄道観光  
(一社) 全国旅行業協会会員観光庁長官登録旅行業第1966号  
総合旅行業務取扱管理者 千田 晴奈  
【所在地】 岩手県盛岡市青山2-2-8  
【TEL】 019-601-9992  
【MAIL】 gingakankou@igr.jp  
【WEB】 https://igr-t.jp/

お申込みは、銀河鉄道観光ホームページへ

<https://igr-t.jp/> >>>







説明項目 2	「白銀のひかり」新米プレゼントキャンペーンについて (農政部)
--------	------------------------------------

**【概要】**

今年から本格的に生産が始まった、県北地域向けのオリジナル水稻品種「白銀のひかり」の認知度向上に向けて、県北地域在住の皆様を対象に新米プレゼントキャンペーンを実施しています。

ついては、キャンペーンの周知に御協力いただきますようお願いいたします。

**1 主 催**

県北広域振興局（地域経営推進費を活用して実施）

**2 キャンペーンの概要****(1) 名 称**

「白銀のひかり」新米プレゼントキャンペーン

**(2) 対 象**

県北地域在住者（久慈市、洋野町、野田村、普代村、二戸市、一戸町、軽米町、九戸村の計8市町村に在住の方）

**(3) 賞 品**

「白銀のひかり」新米2kg（クイズ正解者の中から抽選で50名様）

**(4) 応募期間**

令和7年11月1日（土）から令和7年12月10日（水）まで

**(5) 応募方法（応募手順）**

- ① 県北広域振興局の公式Xアカウント（@iwate\_kennpoku）をフォロー
- ② 白銀のひかりの特徴に関するクイズの答えに、「#白銀のひかり」を付けて  
リプライ投稿

**(6) 当選発表**

当選者の方には、12月15日頃、県北広域振興局公式Xアカウントからダイレクトメッセージで連絡。

担当：農政部農業振興課長 太田原  
電話：0194-66-9675 内線 223



説明項目 3	「白銀のひかり」の学校給食への提供と出前授業の実施について (農政部、久慈農業改良普及センター)
--------	---

## 【概要】

今年から本格的に生産が始まった、県北地域向けのオリジナル水稻品種「白銀のひかり」の認知度向上及び食育を目的として、久慈地域の全小中学校の学校給食へ精米を提供します。

また、当日は各市町村それぞれ一校で「白銀のひかり」に関する出前授業を実施しますので、取材いただきますようお願いいたします。

## 1 主 催

久慈地方農業農村活性化推進協議会（地域経営推進費を活用して実施）

## 2 学校給食提供日及び出前授業実施校

市町村名	提供日	出前授業実施校	参考（精米提供校数）
久慈市	11/27(木)	宇部小学校（5、6年生12名） 11:10～11:55、5、6年生教室	小学校：13校 中学校：8校 計21校
洋野町	11/20(木)	林郷小学校（5、6年生9名） 12:00～12:20、5、6年生教室	小学校：7校 中学校：3校 計10校
野田村	11/26(水)	野田小学校（5年生31名） 12:00～12:20、5年生教室	小学校：1校 中学校：1校 計2校
普代村	11/19(水)	普代小学校（6年生16名） 11:45～12:05、6年生教室	小学校：1校 中学校：1校 計2校

## 3 出前授業の概要

(1) 内 容：「白銀のひかり」の特徴等をパワーポイントで説明（約15分）

(2) 講 師：久慈農業改良普及センター職員

担当：農政部農業振興課長 太田原  
電話：0194-66-9675 内線223



説明項目 4	令和 7 年度久慈地域農業現場視察研修会の開催について (久慈農業改良普及センター)
--------	---

## 【概要】

久慈翔北高等学校の生徒や一般農業志向者を対象とした「久慈地域農業現場視察研修会」が開催されますので、御取材いただきますようお願いいたします。

今年度は、りんご、菌床しいたけの生産現場の視察や作業体験を行います。

- 1 日時 令和 7 月 11 月 17 日（月） 10:00～14:30
- 2 主催 久慈地方農業農村活性化推進協議会
- 3 対象 岩手県立久慈翔北高等学校環境緑化系列生物生産科目群 2 年生  
久慈地域在住で農業に興味のある方
- 4 場所及び内容
  - (1) 洋野町大野「株式会社下重農園」：りんご生産の現場視察と作業体験
  - (2) 久慈市侍浜「有限会社越戸きのこ園」：菌床しいたけの現場視察

## 5 日程

時 間	内 容	場 所
10:00	集合	久慈地区合同庁舎
10:00～10:05	開会（日程説明等）	
10:05～10:50	移動	
10:50～11:50	視察①・作業体験（りんご）	(株)下重農園
11:50～12:00	移動	
12:00～13:00	昼食・休憩	グリーンヒルおおの
13:00～13:30	移動	
13:30～14:30	視察②（菌床しいたけ）	(有)越戸きのこ園
14:30	閉会・解散	

担当：久慈農業改良普及センター地域指導課長 及川耳呂  
電話：0194-53-4989 内線 252



## 説明項目 5

## 令和 7 年度岩手県木炭品評会の褒賞授与式について

(林務部)

## 【概要】

岩手県木炭品評会（主催：（一社）岩手県木炭協会）の褒賞授与式が 11 月 8 日（土）エスポワールいわてで開催されます。全县から 134 点の出品があり、県北地域の生産者が多数受賞の見込みとなっております。是非取材していただきますようお願いします。

なお、受賞者につきましては当日の発表となりますのでご了承ください。

また、同日は、併せて木炭講演会も開催されます。

## 1 令和 7 年度岩手県木炭品評会について（平成 2 年度から開催）

(1) 主催：一般社団法人岩手県木炭協会

(2) 目的：環境に優しい木炭の利用啓発と岩手木炭の品質の良さを P R するとともに、岩手木炭の品質向上・製炭技術の改善と経営意識の高揚に努め、もって、木炭産業の健全な発展に資する。

(3) 出品数：134 点（黒炭切炭 84 点、黒炭長炭 30 点、茶用木炭 20 点）

## 2 褒賞授与式について

(1) 日時：令和 7 年 11 月 8 日（土） 14：45～16：00

(2) 場所：エスポワールいわて 2 階大ホール（盛岡市中央通 1-1-38）

## 3 木炭講演会

(1) 日時：令和 7 年 11 月 8 日（土） 13：15～14：30

(2) 場所：エスポワールいわて 2 階大ホール（盛岡市中央通 1-1-38）

(3) 講師：東京大学名誉教授 谷田貝光克 氏

「ユネスコ登録について」（課題）



昨年度の褒章授与式

## 【最優秀賞受賞者の木炭】



黒炭切炭の部



黒炭長炭の部



茶用木炭の部

担当：林務部 林業振興課長 木戸口  
電話：0194-53-4984 内線 226





説明項目 6	地域水産物を使用した料理教室の開催について (水産部)
--------	--------------------------------

【概要】久慈地域「海の幸」PR 協議会\*では、地域の未来を担う子供達に地元の魚食文化を継承してもらうことを目的に、平成30年度から継続して魚食普及活動を行っています。

11月の活動として、二戸市立金田一中学校、久慈市立夏井中学校及び洋野町立中野小学校において、次のとおり地域水産物を使用した料理教室を開催しますので、取材いただきますようお願いいたします。

## 1 概要

場所	日時	対象	料理内容	講師
二戸市立金田一中学校	令和7年11月7日(金) 10時45分から 12時35分まで	1年生 33名	サバとチーズのフリット サバの中華スープ	荒海団専属シェフ 安藤智子氏※2
久慈市立夏井中学校※1	令和7年11月13日(木) 9時45分から 13時5分まで	1・3年生 17名	シヨツコとふのりの磯汁 シヨツコの竜田揚げ など	荒海団専属シェフ 安藤智子氏
洋野町立中野小学校	令和7年11月17日(月) 13時45分から 15時25分まで	5年生 14名	シヨツコのから揚げ シヨツコのうしお汁	岩手県食の匠 土畑登美江氏※3

※1 (1) 生徒自らが栽培した新品種米「白銀のひかり」と一緒にいただく予定です。

(2) 令和8年4月を目標とした統合対象校であり、今年が最後の料理教室になる見込みです。

※2 岩手県指導漁業士(令和7年8月19日認定)

※3 岩手県食の匠(平成29年9月20日認定)

## 2 取材申込について

取材を御希望の場合は、学校との調整が必要になりますので、事前に水産部担当者へお申込みください。

(参考) 今年度開催済の料理教室

場所	日時	対象	料理内容	講師
二戸市立福岡小学校	令和7年7月5日(土)	2年生及びその保護者 72名	イワシのかば焼き 久慈育ち琥珀サーモンのフレーク及びうしお汁	岩手県食の匠 土畑登美江氏



\*久慈地域「海の幸」PR 協議会とは  
洋野町、久慈市、野田村及び普代村の水産物をPRするため、管内の漁協・市町村・県等で組織された任意団体です。  
料理教室のほか、地域水産物の販促イベント、情報発信等の活動を行っています。

担当：水産部水産振興課長 今野  
電話：0194-53-4985 内線 9-28-365



令和7年11月 行事予定表

日 曜	行 事	場 所	会 場	県出席者	担当課等	連絡先 (0194)
3 月	【定例】市日(3と8のつく日) ※要問い合わせ	久慈市	市日通り		久慈市商工観光課	52-2123
7 金	二戸市立金田一中学校料理教室	二戸市	二戸市立金田一中学校 料理実習室	○	水産部水産振興課	53-4985
8 土	くじ☆ラボ	久慈市	久慈市山形町		「くじ☆ラボ」事務局 山形総合支所産業建設課内	72-2111
8 土	【定例】市日(3と8のつく日) ※要問い合わせ	久慈市	市日通り		久慈市商工観光課	52-2123
9 日	北三陸のだフォトロゲイニング2025	野田村	野田村～久慈市宇部町		野田村トレイル振興会 (事務局:野田村観光協会)	78-2012
13 木	久慈市立夏井中学校料理教室	久慈市	久慈市立夏井中学校 調理室	○	水産部水産振興課	53-4985
13 木	除雪出発式	久慈市	久慈侍浜防災ステーション		土木部道路整備課	66-9688
13 木	【定例】市日(3と8のつく日) ※要問い合わせ	久慈市	市日通り		久慈市商工観光課	52-2123
15 土	いわてネクストジェネレーションフォーラム	久慈市	久慈市文化会館アンバーホール	◎☆	いわてネクストジェネレーション フォーラム2025事務局 (岩手日報広告社内)	019-653-6125
16 日	北いわて市inなにやーと	二戸市	二戸広域観光物産センターカシオペア メッセ・なにやーと		経営企画部産業振興室	66-9671
16 日	ひろの未来フェス～つながる！広がる！人口減少対策チャレンジ！～	洋野町	町民文化会館	◎☆	洋野町特定政策推進室	65-2102
16 日	のだ塩FESTIVAL	野田村	道の駅のだ ばあぶる		道の駅のだ ばあぶる	78-4171
17 月	洋野町立中野小学校料理教室	洋野町	洋野町立中野小学校 家庭科室	○	水産部水産振興課	53-4985
17 月	令和7年度久慈地域農業現場視察研修会	洋野町 久慈市	洋野町大野 株式会社下重農園 久慈市侍浜 有限会社越戸きのご園	○	久慈農業改良普及センター 地域指導課	53-4989
18 火	【定例】市日(3と8のつく日) ※要問い合わせ	久慈市	市日通り		久慈市商工観光課	52-2123
19 水	「白銀のひかり」出前授業	普代村	普代村立普代小学校		農政部農業振興課	66-9675
20 木	「白銀のひかり」出前授業	洋野町	洋野町立林郷小学校		農政部農業振興課	66-9675
22 土	べっぴん昼市	久慈市	久慈中心市街地		久慈商工会議所	52-1000
22 土 ～ 23 日	久慈市民おらほーる劇場 第17回公演「こんにちは ヴァン」	久慈市	久慈市山村文化交流センター (おらほーる)		久慈市教育委員会山形教育室	72-3711
23 日	【定例】市日(3と8のつく日) ※要問い合わせ	久慈市	市日通り		久慈市商工観光課	52-2123
26 水	「白銀のひかり」出前授業	野田村	野田村立野田小学校		農政部農業振興課	66-9675
26 水	津波防災出前講座	久慈市	岩手県立久慈翔北高等学校		土木部河川港湾課	66-9689
27 木	「白銀のひかり」出前授業	久慈市	久慈市立宇部小学校		農政部農業振興課	66-9675
28 金	【定例】市日(3と8のつく日) ※要問い合わせ	久慈市	市日通り		久慈市商工観光課	52-2123
30 日	YOMUNOSUCUP	久慈市	情報交流センターYOMUNOSU		情報交流センターYOMUNOSU	52-7777

令和7年12月前半

日 曜	行 事	場 所	会 場	県出席者	担当課等	連絡先 (0194)
3 水	【定例】市日(3と8のつく日) ※要問合せ	久慈市	市日通り		久慈市商工観光課	52-2123
8 月	【定例】市日(3と8のつく日) ※要問合せ	久慈市	市日通り		久慈市商工観光課	52-2123
9 火	令和7年度第2回県北広域振興圏地域運営懇談会	二戸市	二戸シビックセンター	◎☆○	経営企画部企画推進課	66-9670
13 土	【定例】市日(3と8のつく日) ※要問合せ	久慈市	市日通り		久慈市商工観光課	52-2123

◎局長出席 ☆副局長出席 ○部室長等出席

※1 イベント等について、天候等の影響で中止となる場合がございますので、随時開催状況を確認くださいますようお願いいたします。

※2 県出席者について、諸般の事業により変更となる場合がありますので、随時確認くださいますようお願いいたします。