

県南施設管理所ほか 消防用設備等点検業務委託 位置図

図番	名 称	縮図	図番	名 称	縮図
I	胆沢第二発電所・若柳堰堤 ・胆沢第四発電所 位置図	NONE	IV	県南施設管理所(第三浄水場) ・北上ろ過施設・新北上浄水場 位置図	NONE
II	仙人発電所・仙風荘 位置図	NONE	V	第二浄水場・金ヶ崎ろ過施設 位置図	NONE
III	入畑発電所 位置図	NONE			

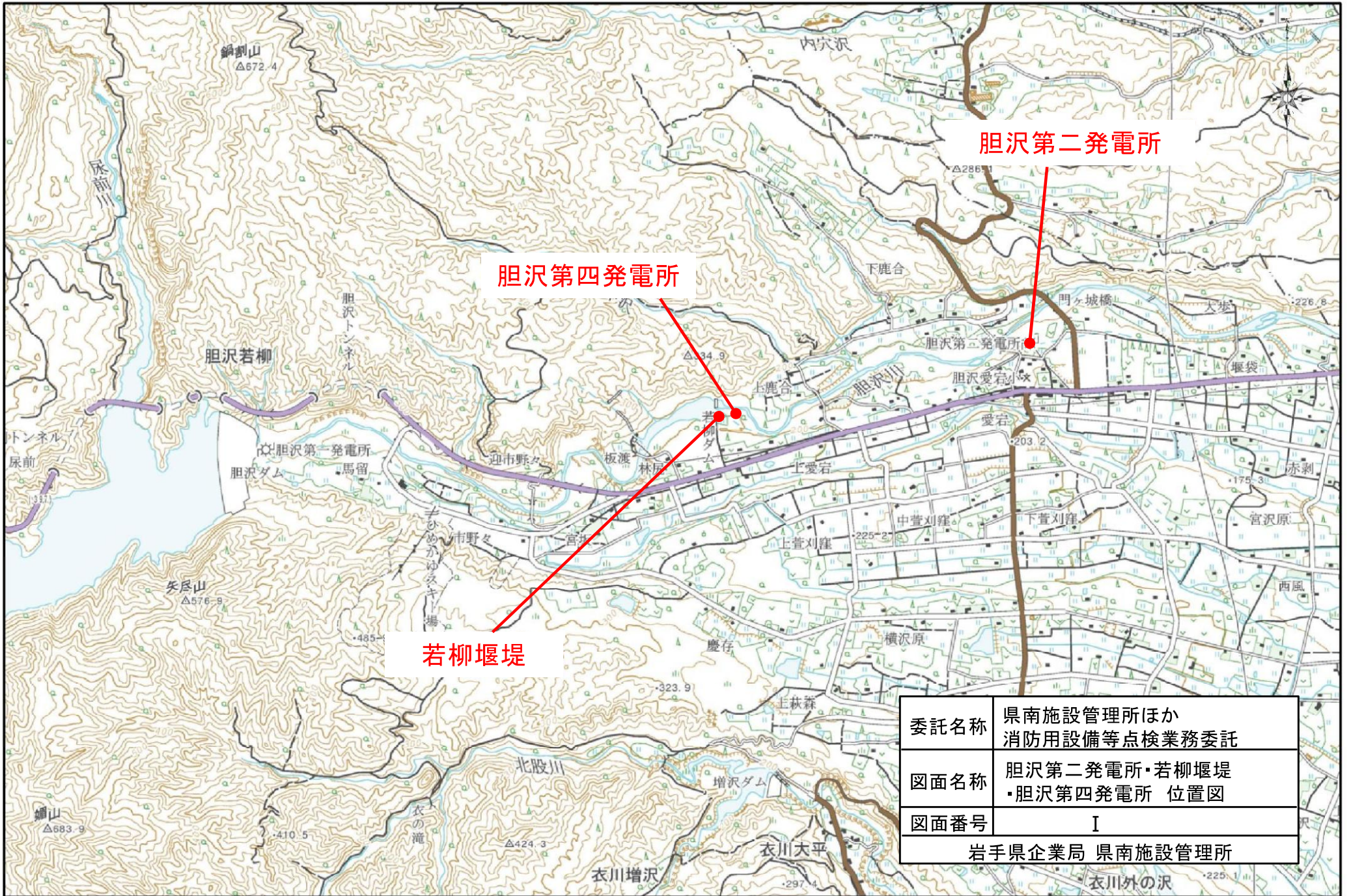

委託名称	県南施設管理所ほか 消防用設備等点検業務委託
図面名称	胆沢第二発電所・若柳堰堤 ・胆沢第四発電所 位置図
図面番号	I
岩手県企業局 県南施設管理所	

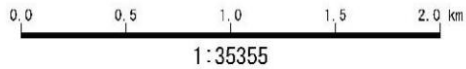

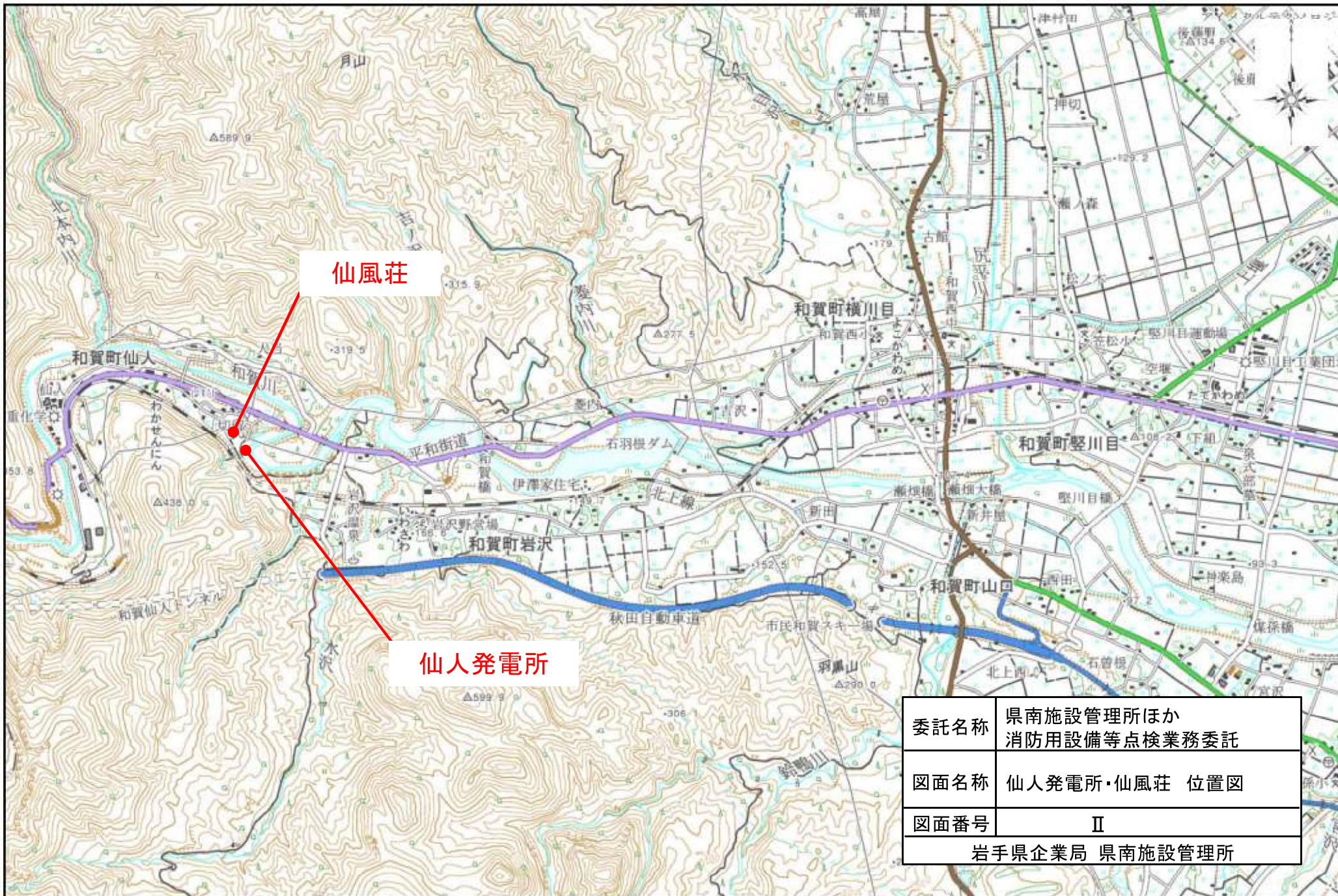

仙風荘

仙人発電所

委託名称	県南施設管理所ほか 消防用設備等点検業務委託
図面名称	仙人発電所・仙風荘 位置図
図面番号	Ⅱ
岩手県企業局 県南施設管理所	



入畑発電所

委託名称	県南施設管理所ほか 消防用設備等点検業務委託
図面名称	入畑発電所 位置図
図面番号	Ⅲ
岩手県企業局 県南施設管理所	

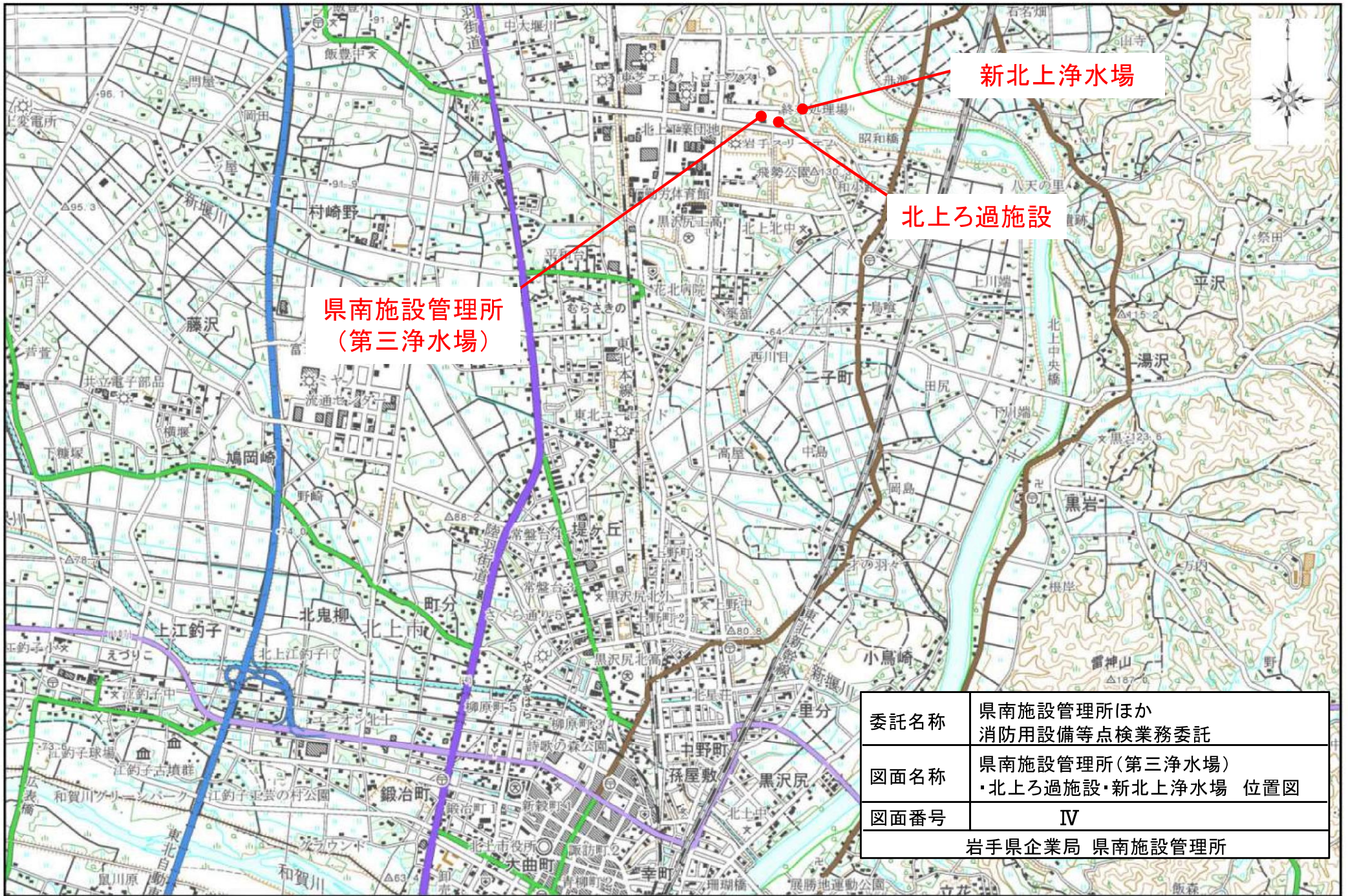

県南施設管理所
(第三浄水場)

新北上市浄水場

北上ろ過施設

委託名称	県南施設管理所ほか 消防用設備等点検業務委託
図面名称	県南施設管理所(第三浄水場) ・北上ろ過施設・新北上市浄水場 位置図
図面番号	IV
岩手県企業局 県南施設管理所	



第二浄水場

金ヶ崎ろ過施設

委託名称	県南施設管理所ほか 消防用設備等点検業務委託
図面名称	第二浄水場・金ヶ崎ろ過施設 位置図
図面番号	V
岩手県企業局 県南施設管理所	

県南施設管理所ほか
消防用設備等点検業務委託

平面図

点検施設名称

胆沢第二発電所・若柳堰堤

図番 1～5

仙人発電所・仙風荘

図番 6～11

入畑発電所

図番 12～14

胆沢第四発電所

図番 15

県南施設管理所(第三浄水場)

図番 16～26

第二浄水場

図番 27～29

北上ろ過施設

図番 30～32

金ヶ崎ろ過施設

図番 33～38

新北上浄水場

図番 39～49

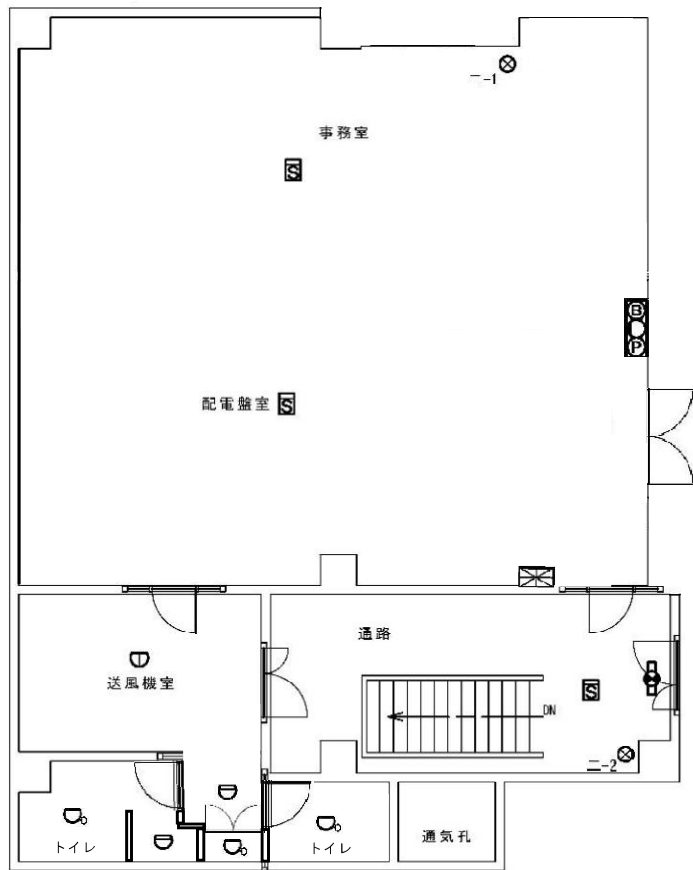

1階

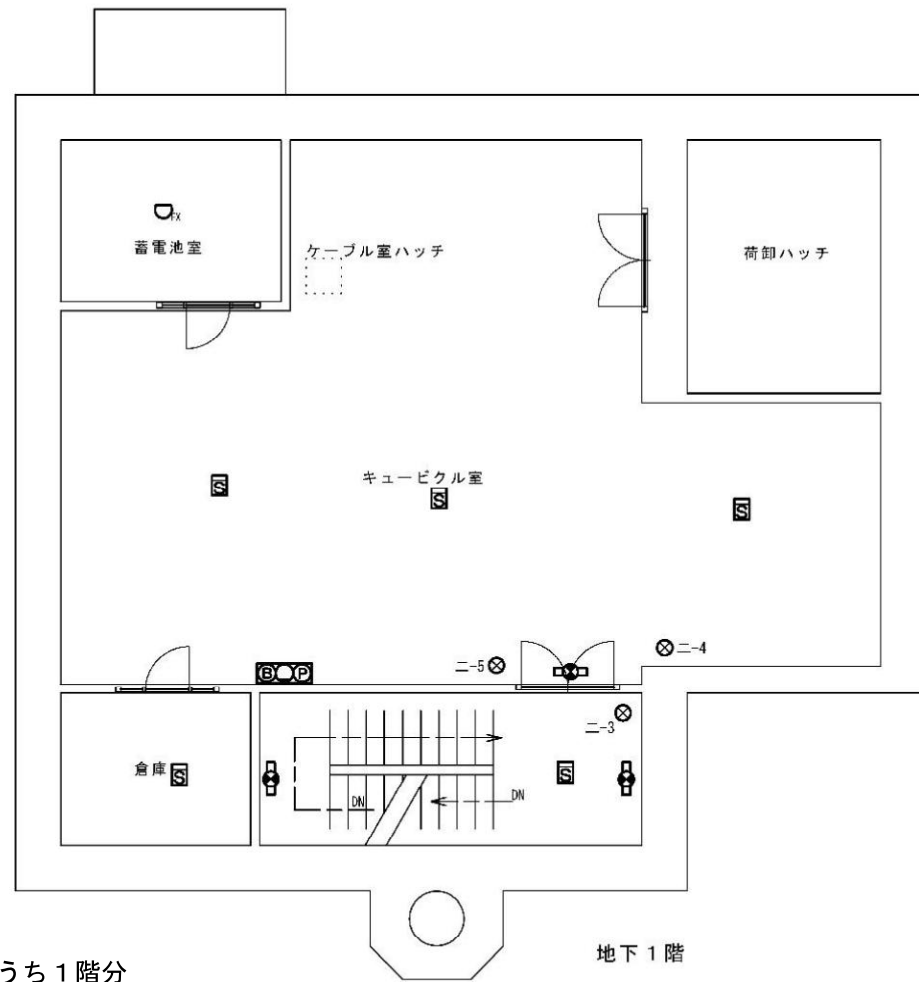

地下1階

() は、うち1階分

⊗ 消火器 5本 (2)

⊠ 受信機 (P型1級、常用電源、予備電源) 1台 (1)

⊞ 火災報知器 (P型1級発信機、音響装置) 2台 (1)

⊡ 煙感知器 8個 (3)

⊣ 差動式スポット型感知器 2個 (2)

⊖ 定温式スポット型感知器 (1種) 防水型 1個 (1)

⊖ 定温式スポット型感知器 (特種) 3個 (3)



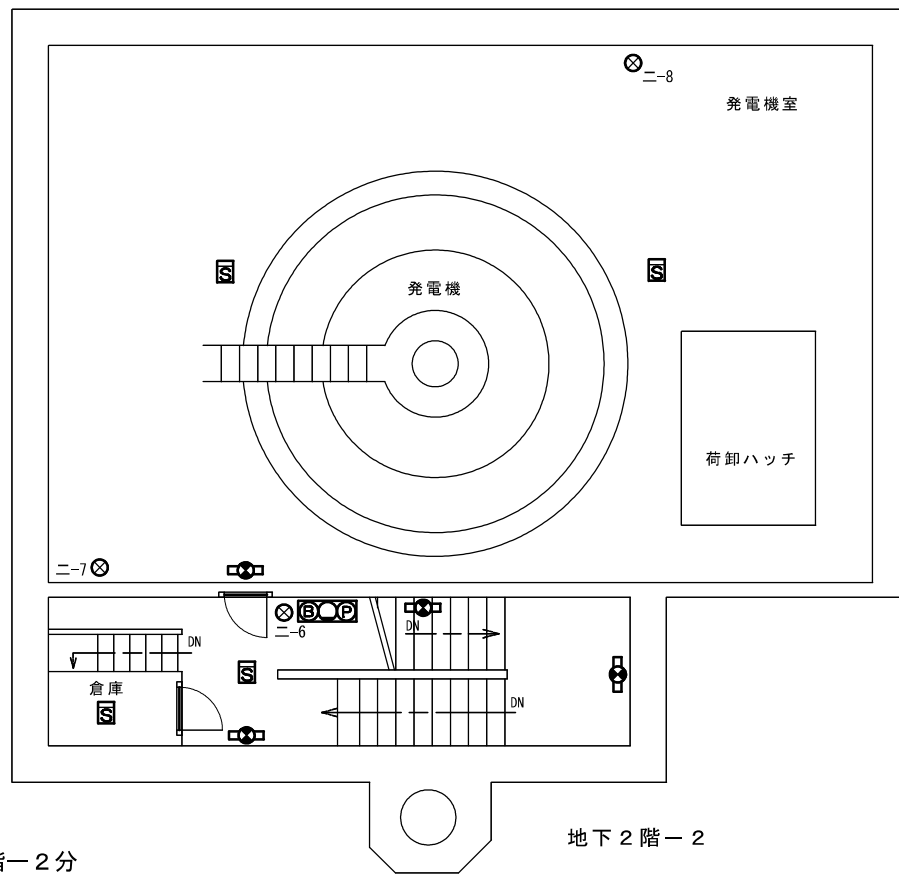
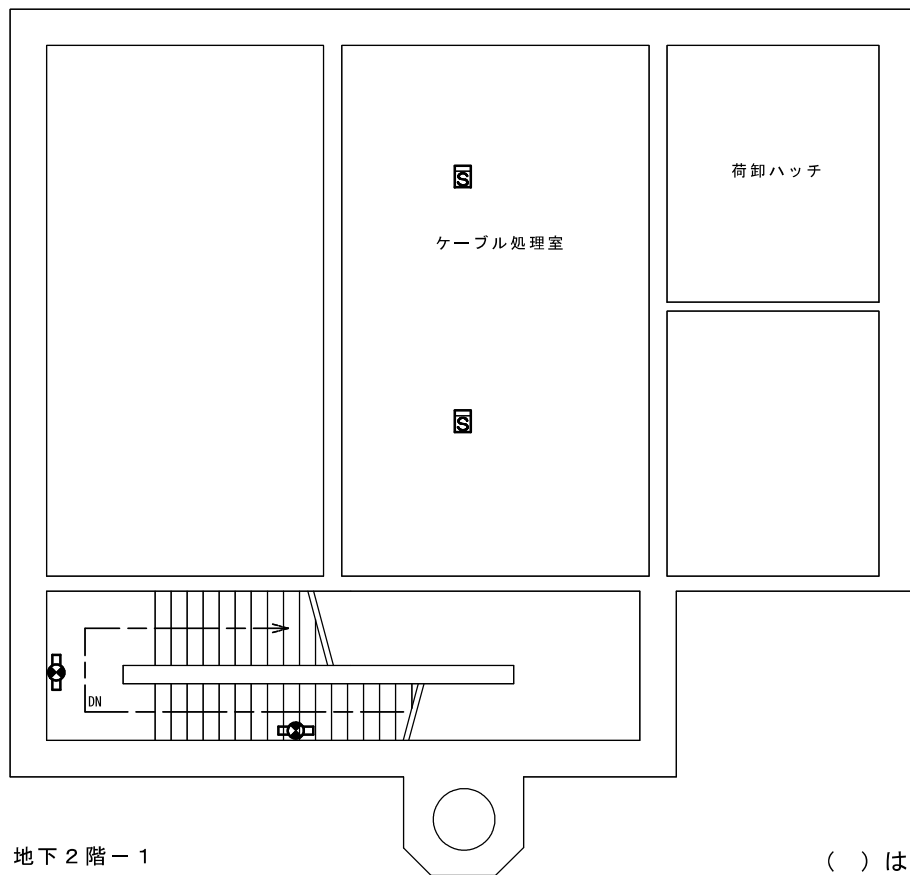

⊖_{EX} 定温式スポット型感知器 (1種) 防爆型 1個 (0)

⊙ 誘導灯 4灯 (1)

委託名称	県南施設管理所ほか 消防用設備等点検業務委託		
施設名	胆沢第二発電所		
図面名称	建屋平面図 (1)		
縮尺		図番番号	2
岩手県企業局 県南施設管理所			



() は、うち地下2階-2分

-  煙感知器 6個 (4)
-  誘導灯 6灯 (4)
-  消火器 3本 (3)
-  火災報知器 (P型1級発信機、音響装置) 1台 (1)

委託名称	県南施設管理所ほか 消防用設備等点検業務委託		
施設名	胆沢第二発電所		
図面名称	建屋平面図 (2)		
縮尺		図番番号	3
岩手県企業局 県南施設管理所			

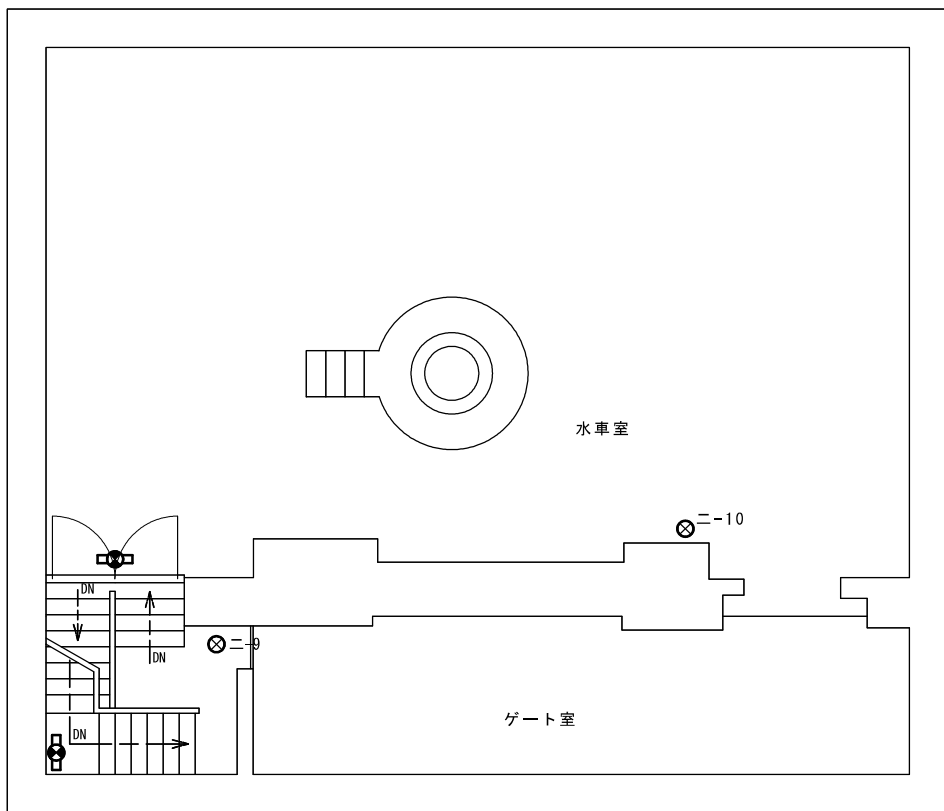



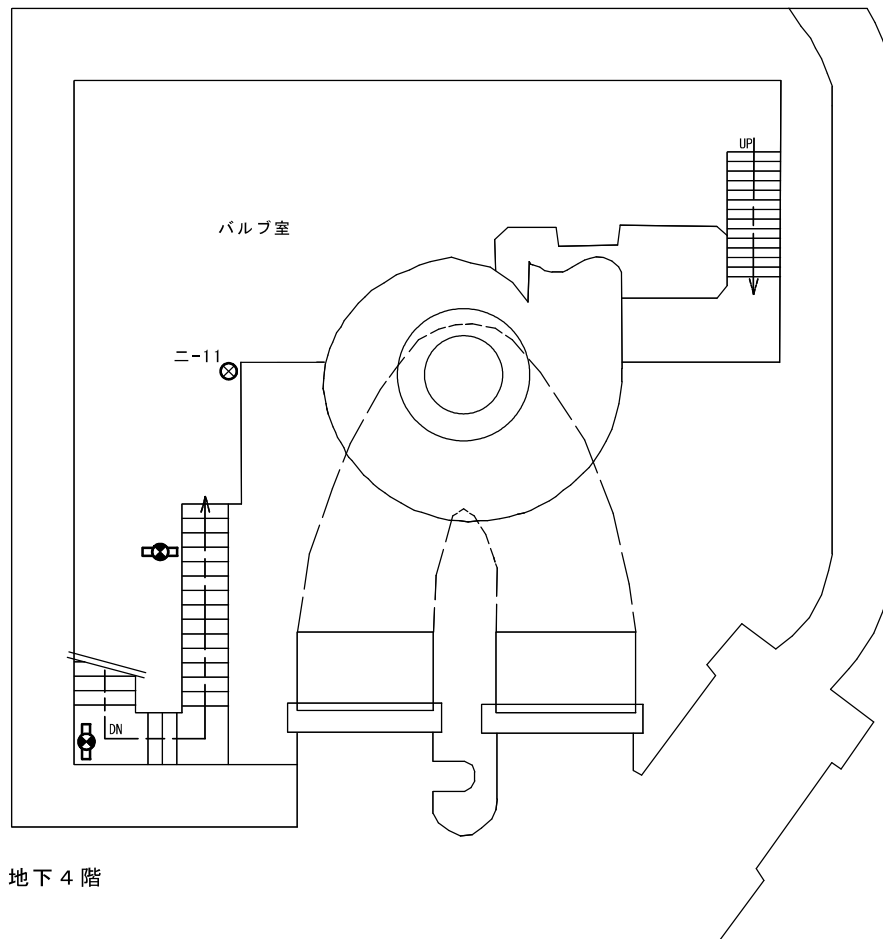

地下3階



地下4階

() は、うち地下3階分

-  煙感知器 0 個
-  火災報知器 (P型1級発信機、音響装置) 0 台
-  消火器 3 本 (2)
-  誘導灯 4 灯 (2)

委託名称	県南施設管理所ほか 消防用設備等点検業務委託		
施設名	胆沢第二発電所		
図面名称	建屋平面図 (3)		
縮尺		図番番号	4
岩手県企業局 県南施設管理所			

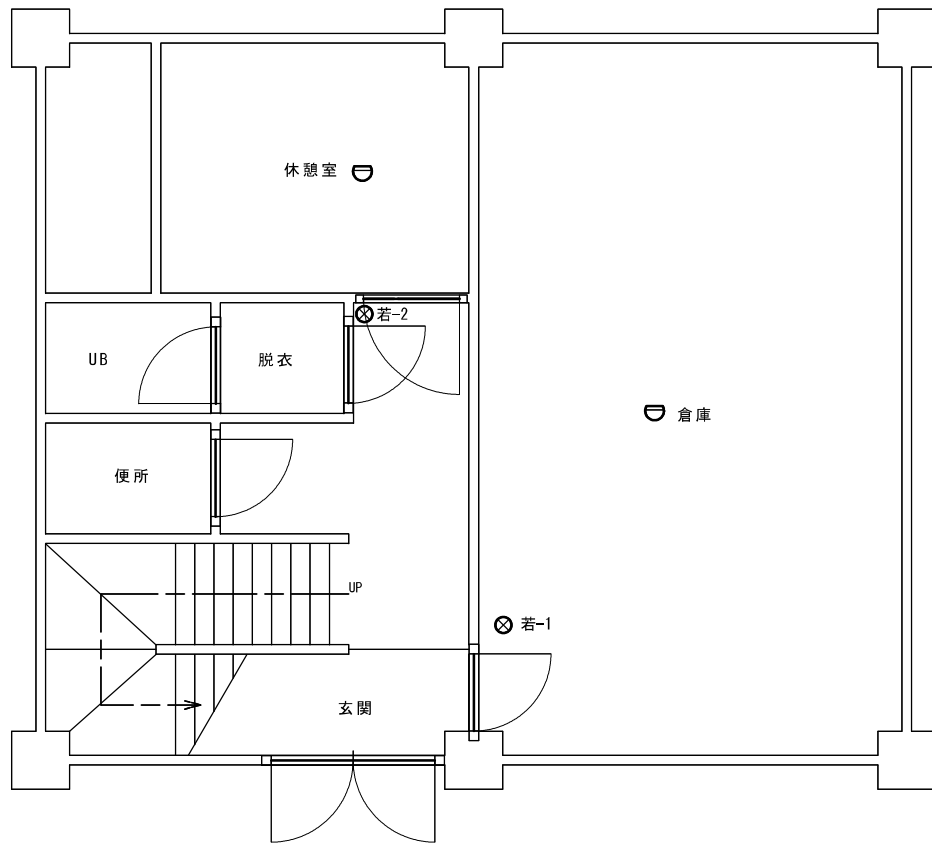

1階

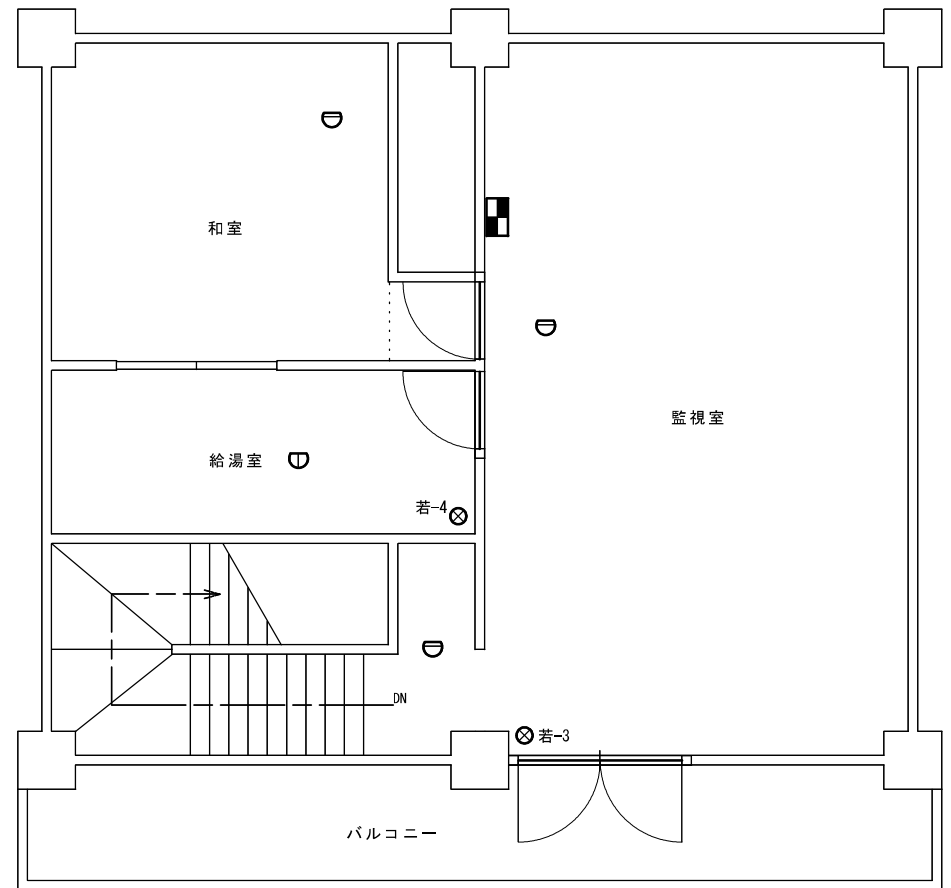

2階



() は、うち1階分

- 防犯・火災監視装置(受信機P型2級、常用電源、予備電源) 1台 (0)
- ⊖ 差動式スポット型感知器 5個 (2)
- ⊖ 定温式スポット型感知器(防水型) 1個 (0)
- ⊗ 粉末消火器 5本 (2)

委託名称	県南施設管理所ほか 消防用設備等点検業務委託		
施設名	胆沢第二発電所		
図面名称	若柳堰堤 平面図		
縮尺		図番番号	5
岩手県企業局 県南施設管理所			

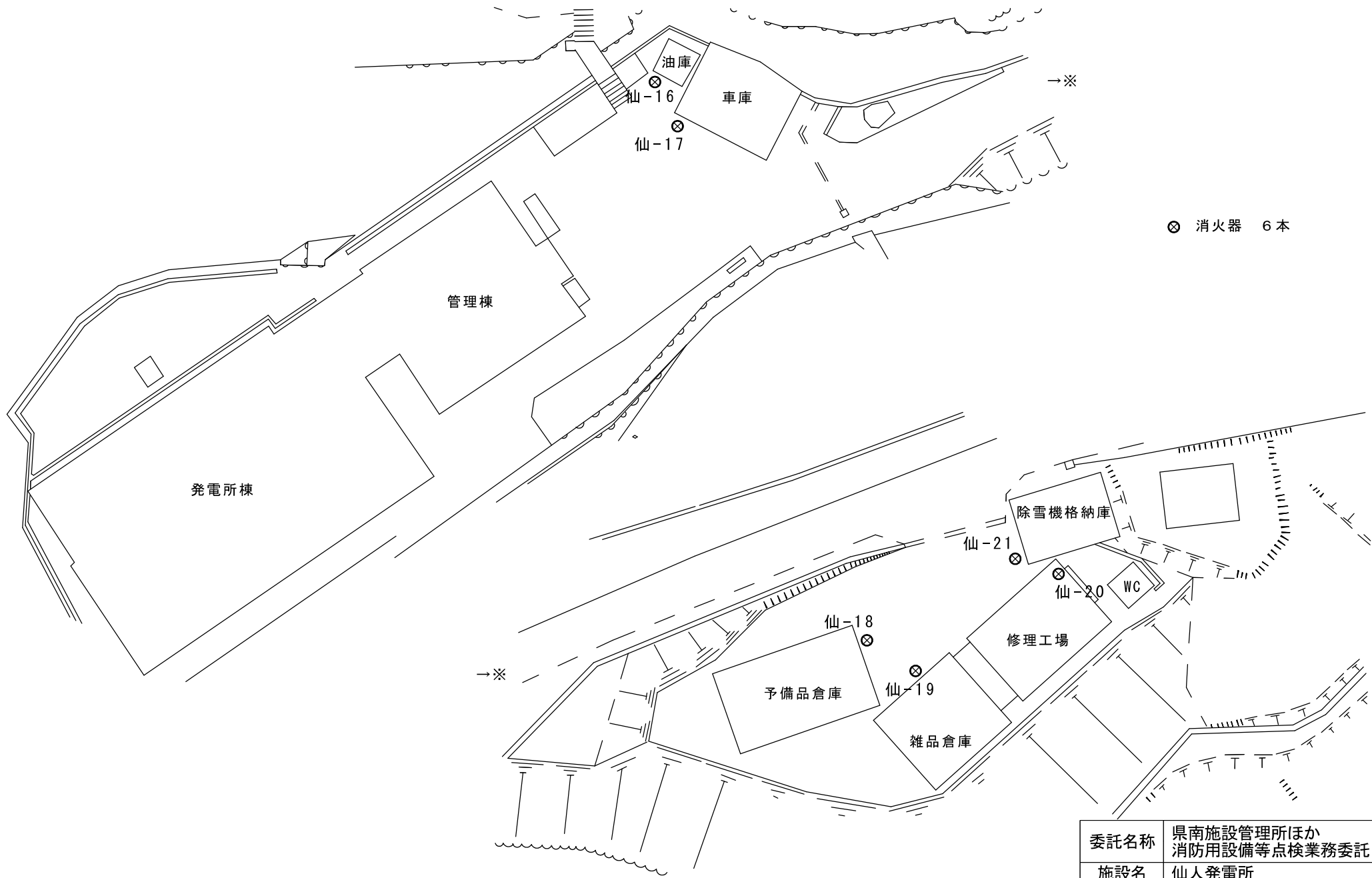

委託名称	県南施設管理所ほか 消防用設備等点検業務委託		
施設名	仙人発電所		
図面名称	発電所 周辺施設 平面図		
縮尺		図番番号	6
岩手県企業局 県南施設管理所			

- 誘導標識 2 枚
- ⊗ 消火器 2 本
- ⊖ 差動式スポット型感知器 7 個
- ⊖ 定温式スポット型感知器 1 個
- ⊖ 煙感知器 2 個

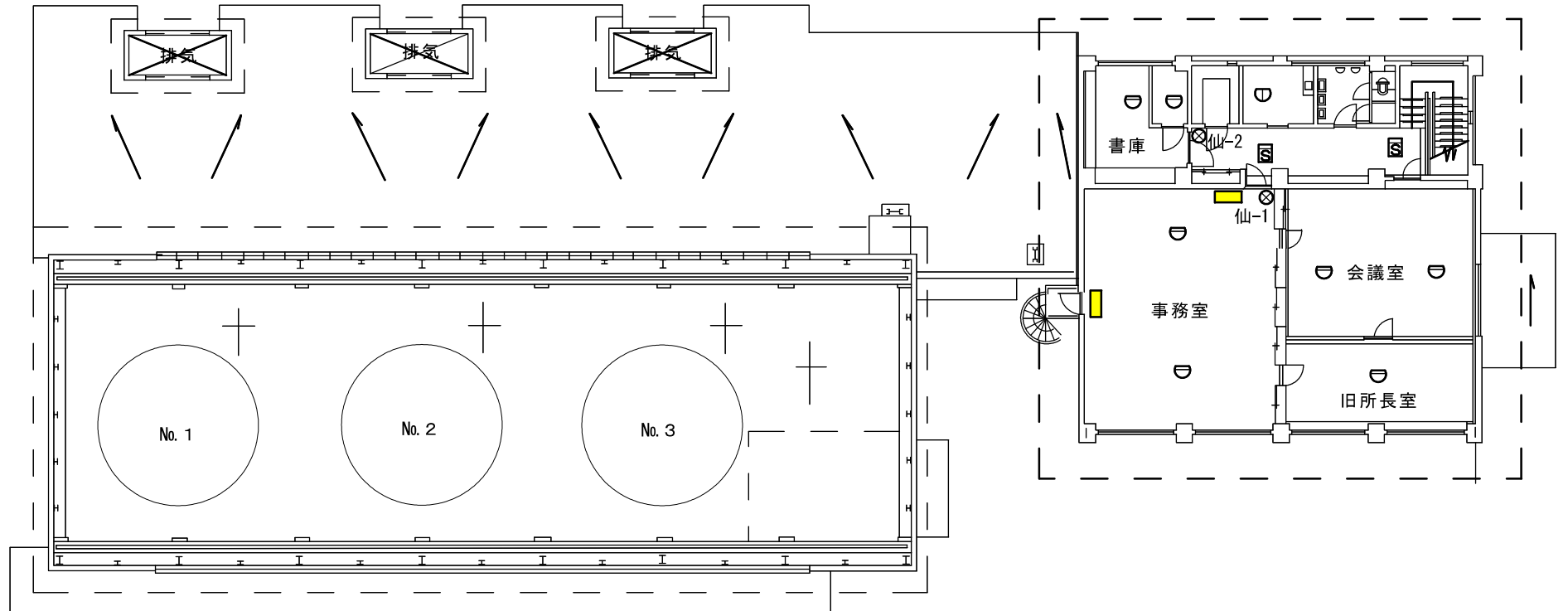

委託名称	県南施設管理所ほか 消防用設備等点検業務委託		
施設名	仙人発電所		
図面名称	発電所 2階		
縮尺		図番番号	7
岩手県企業局 県南施設管理所			

- 誘導標識 6 枚
- ⊗ 消火器 4 本
- D 差動式スポット型感知器 3 個
- D 定温式スポット型感知器 2 個
- ☒ 光電式分離型煙感知器 1 セット
- ☒ 煙感知器 10 個
- ☒ 受信機 (P 型 1 級、常用電源、予備電源) 1 台

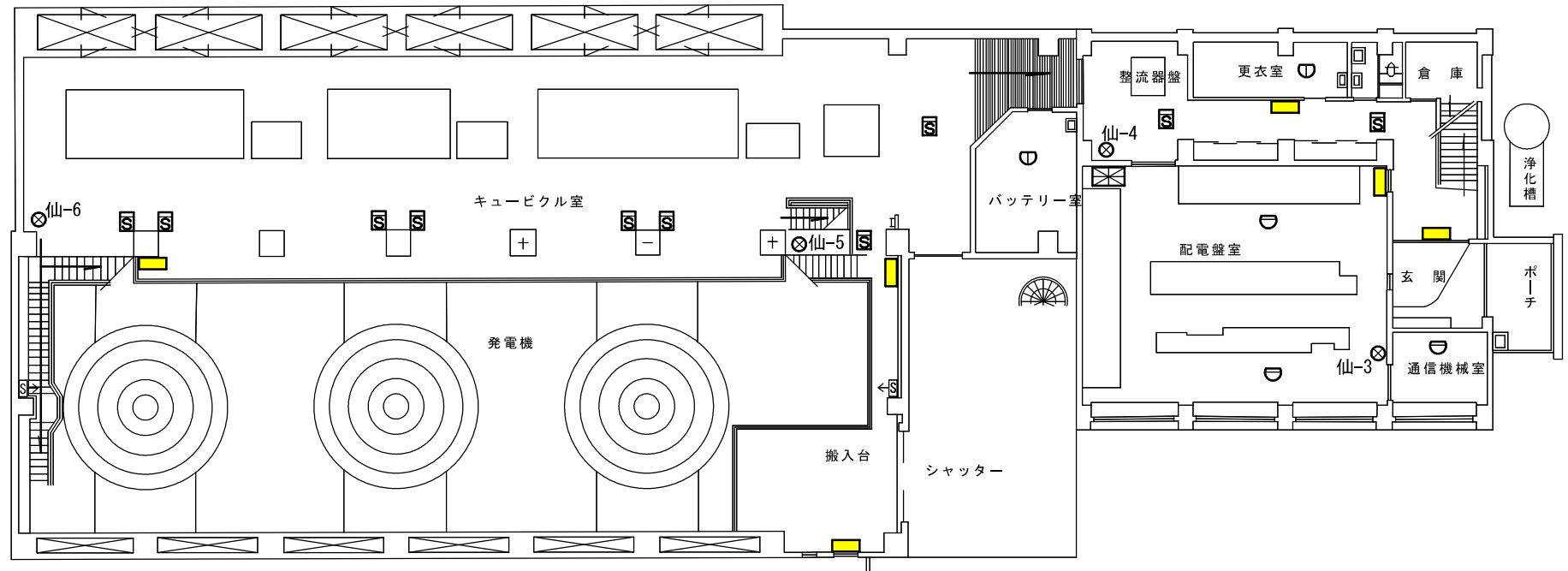

委託名称	県南施設管理所ほか 消防用設備等点検業務委託		
施設名	仙人発電所		
図面名称	管理棟 1階、発電所 1階 平面図		
縮尺		図番番号	8
岩手県企業局 県南施設管理所			

- 誘導標識 2枚
- ⊗ 消火器 2本
- ☒ 煙感知器 6個

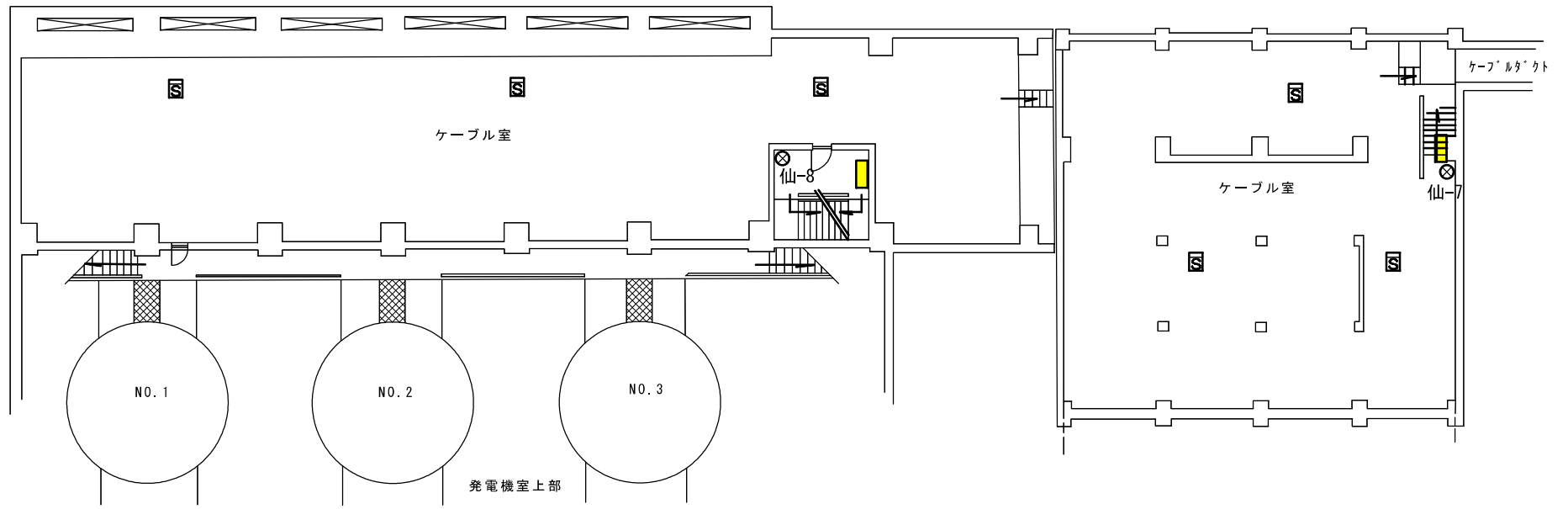

委託名称	県南施設管理所ほか 消防用設備等点検業務委託		
施設名	仙人発電所		
図面名称	発電所 地下1階 平面図		
縮尺		図番番号	9
岩手県企業局 県南施設管理所			

() は、うち水車室分

- 誘導標識 5枚 (2)
- ⊗ 消火器 7本 (4)
- ⊖ 差動式スポット型感知器 3個 (0)
- ☒ 煙感知器 1個 (1)

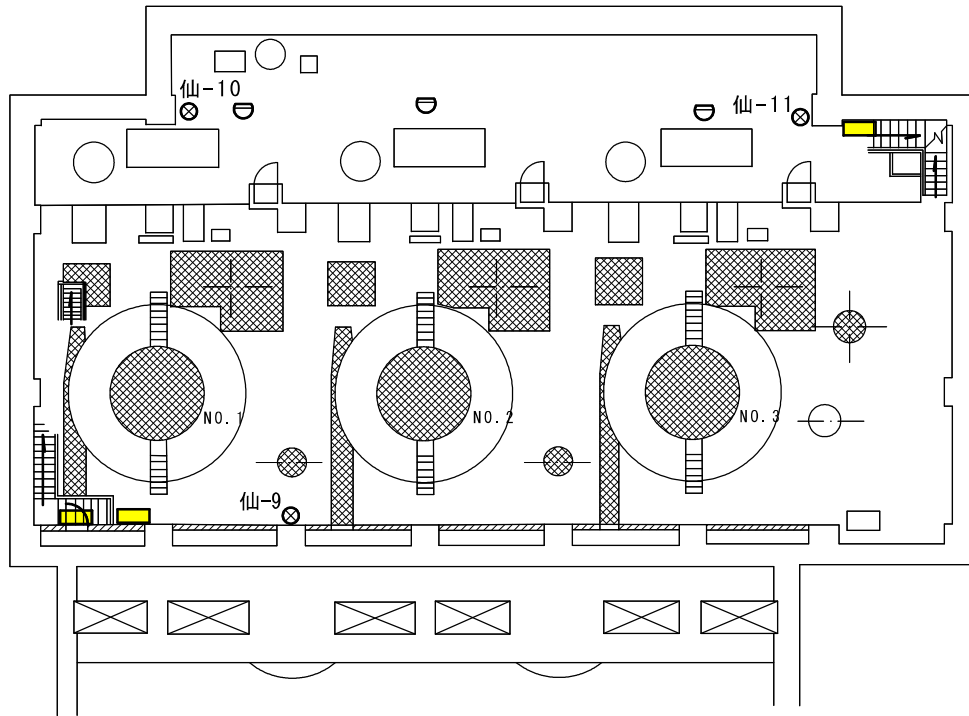

発電機室

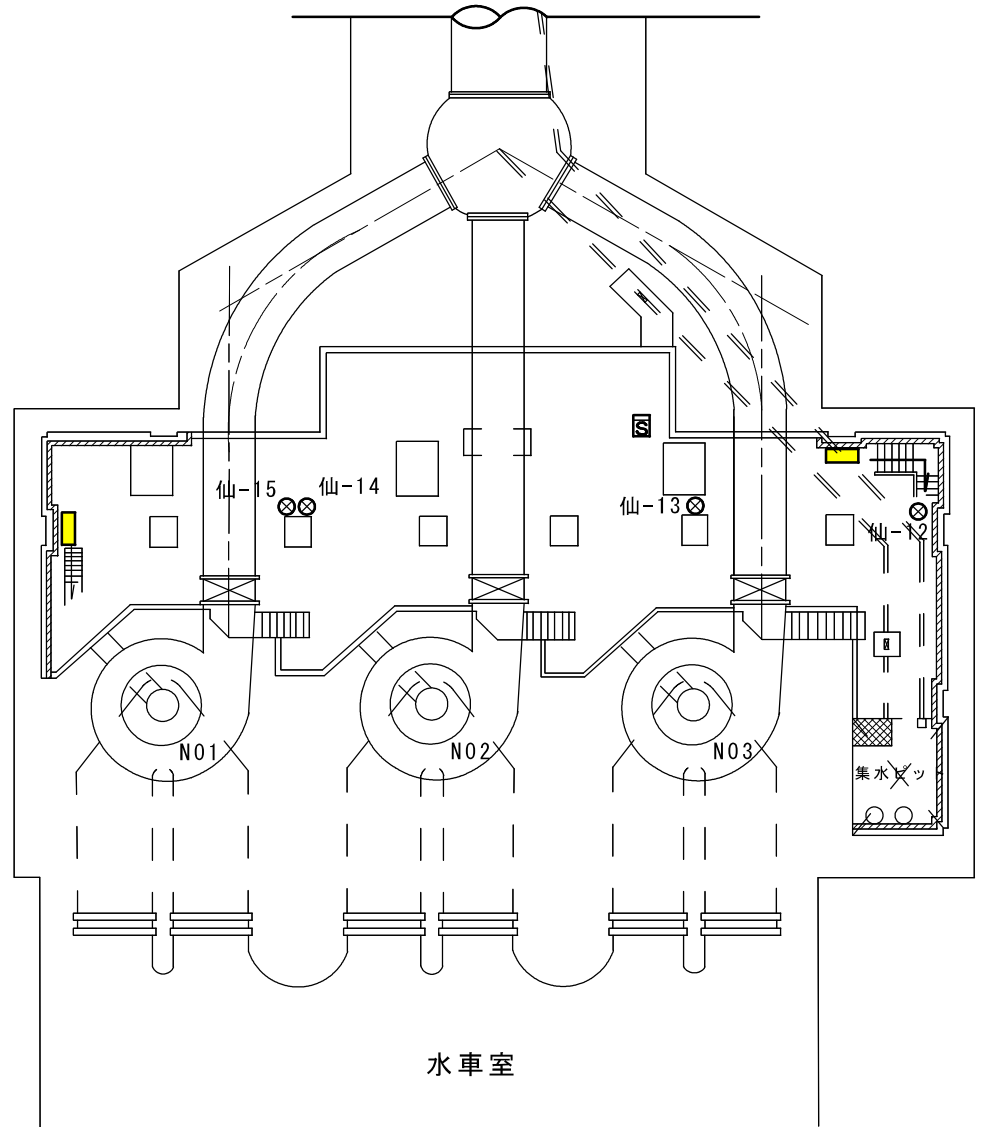

水車室

委託名称	県南施設管理所ほか 消防用設備等点検業務委託		
施設名	仙人発電所		
図面名称	発電所 地下 発電機室・水車室		
縮尺		図番番号	10
岩手県企業局 県南施設管理所			

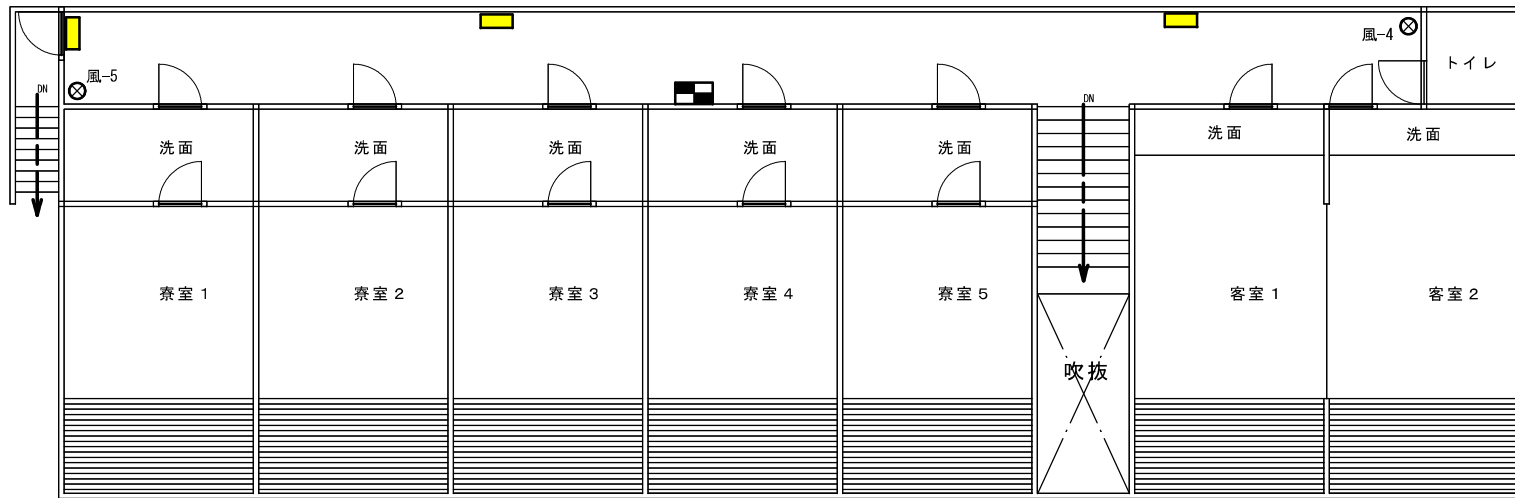

() は、うち2階分





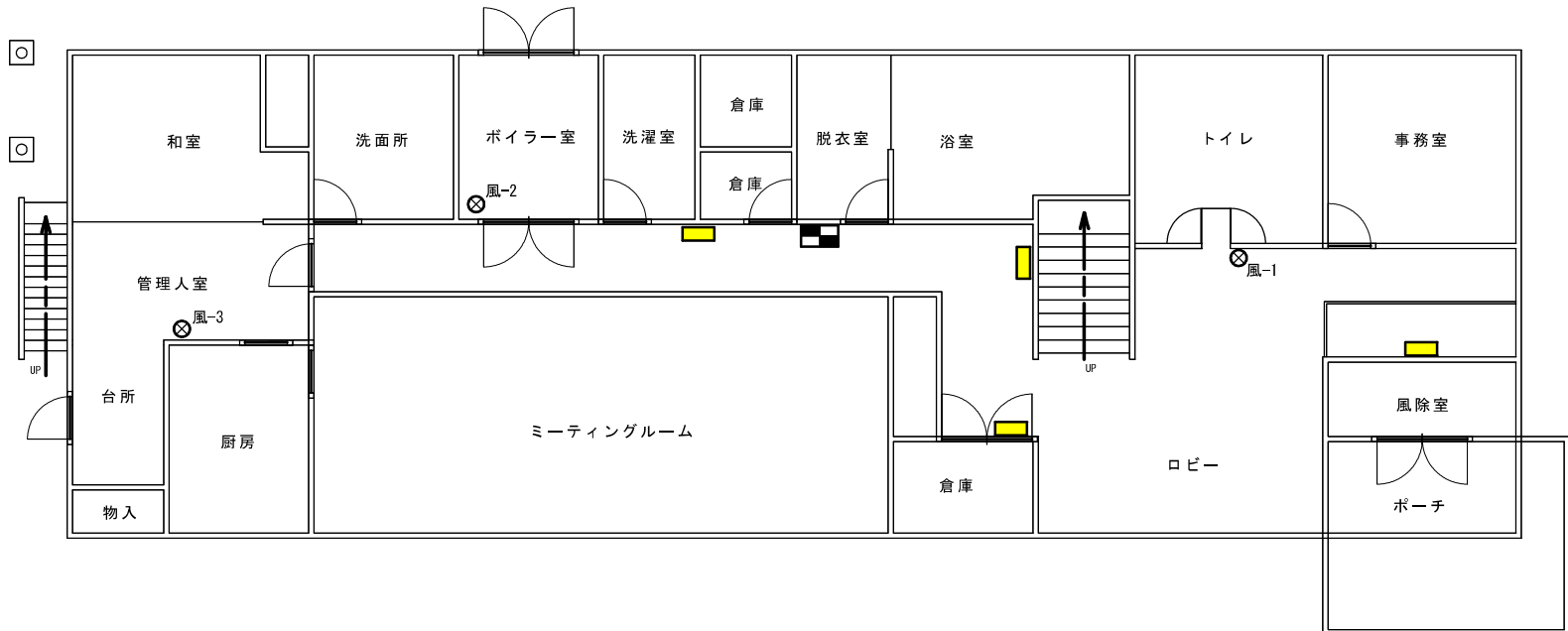

- ⊗ 粉末消火器 5本 (2)
- 非常警報装置(起動装置、音響装置、表示灯) 2台 (1)
- 誘導標識 7枚 (3)

2階



1階



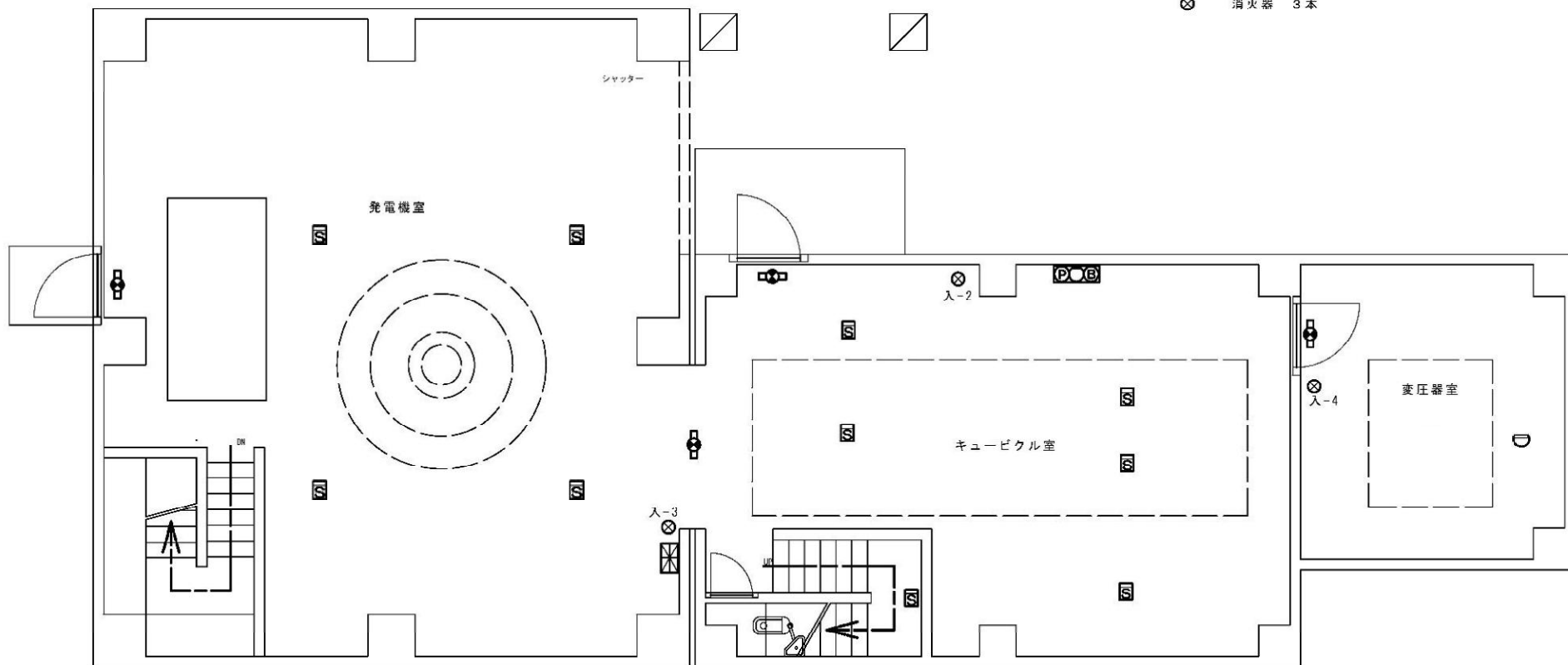

委託名称	県南施設管理所ほか 消防用設備等点検業務委託		
施設名	仙人発電所		
図面名称	仙風荘 建屋 平面図		
縮尺		図番番号	11
岩手県企業局 県南施設管理所			

-  受信機 (P型1級、常用電源、予備電源) 1台
-  火災報知器 (P型1級発信機、音響装置) 1台
-  煙感知器 10個
-  差動式スポット型感知器 1個
-  誘導灯 4灯
-  消火器 3本

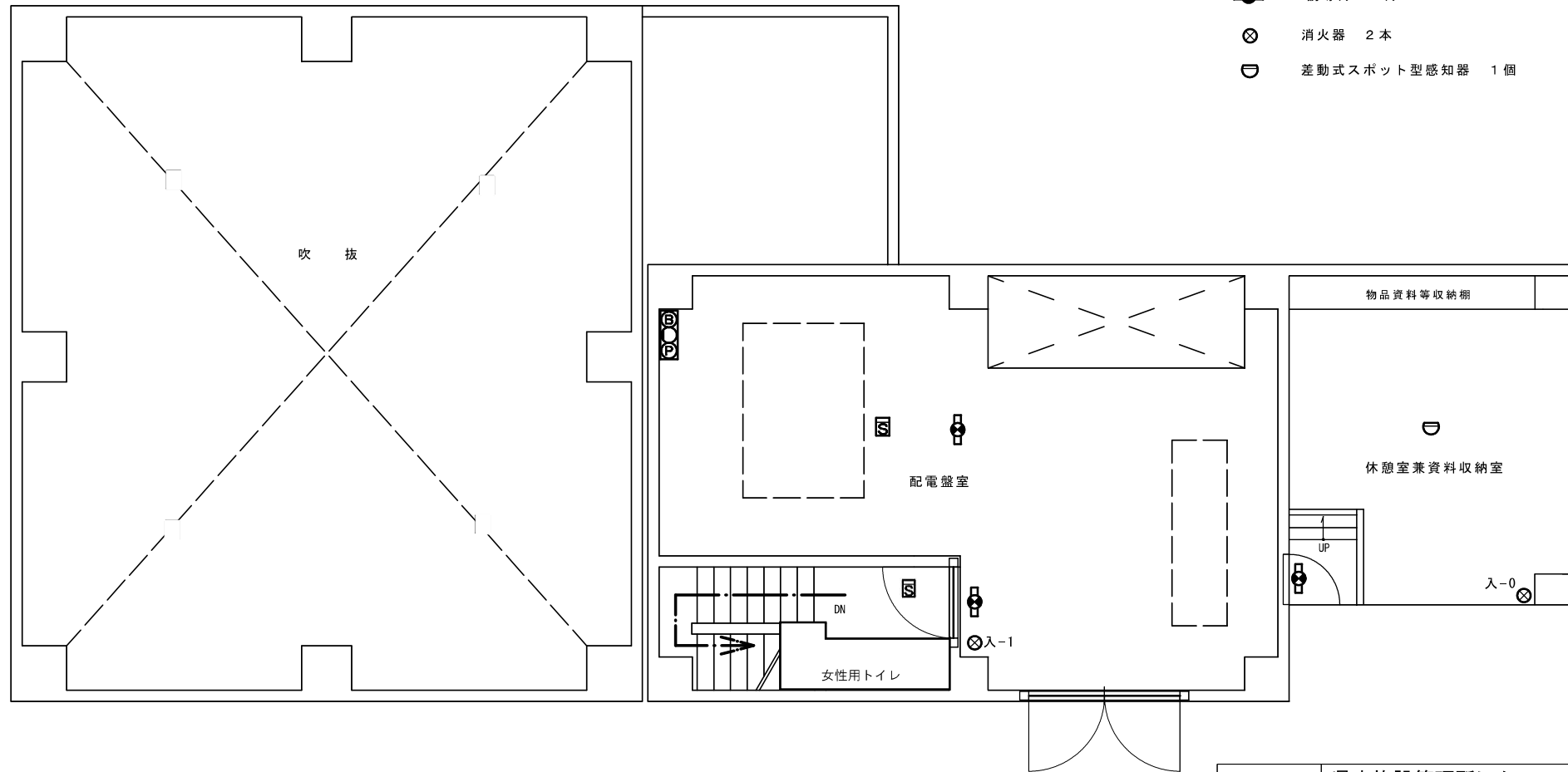





委託名称	県南施設管理所ほか 消防用設備等点検業務委託		
施設名	入畑発電所		
図面名称	1階 平面図		
縮尺		図番番号	12
岩手県企業局 県南施設管理所			



-  火災報知器 (P型1級発信機、音響装置) 1台
-  煙感知器 2個
-  誘導灯 3灯
-  消火器 2本
-  差動式スポット型感知器 1個

委託名称	県南施設管理所ほか 消防用設備等点検業務委託		
施設名	入畑発電所		
図面名称	2階 平面図		
縮尺		図番番号	13
岩手県企業局 県南施設管理所			

() は、うち地下1階分

-  火災報知器(P型1級発信機、音響装置) 2台 (1)
-  定温式スポット型感知器(特種) 5個 (3)
-  誘導灯 4灯 (2)
-  消火器 2本 (1)

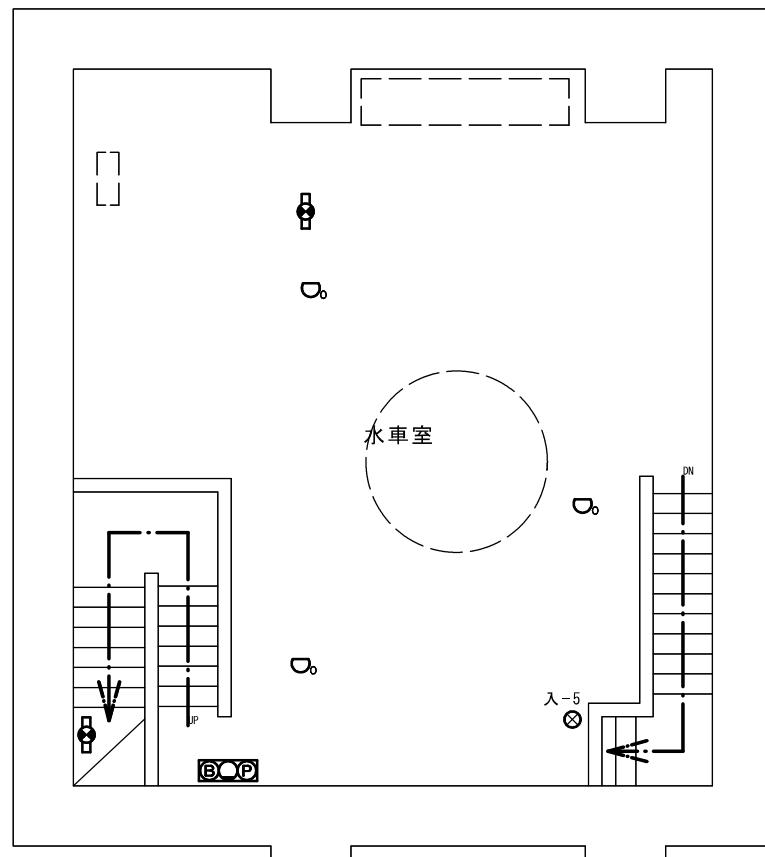

地下1階

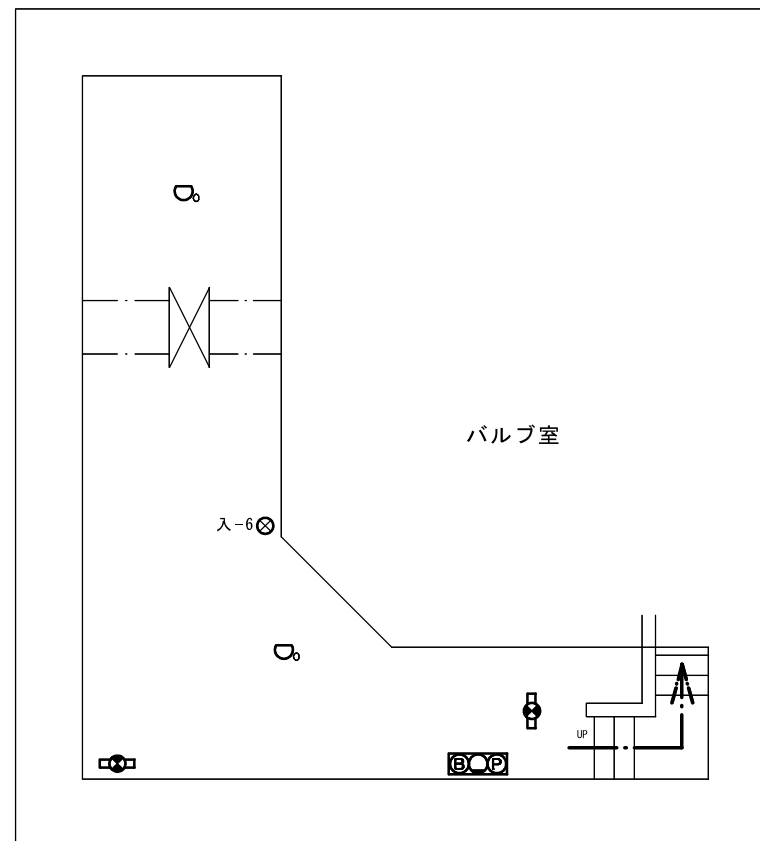

地下2階

委託名称	県南施設管理所ほか 消防用設備等点検業務委託		
施設名	入畑発電所		
図面名称	地下1階・2階 平面図		
縮尺		図番番号	14
岩手県企業局 県南施設管理所			

1階

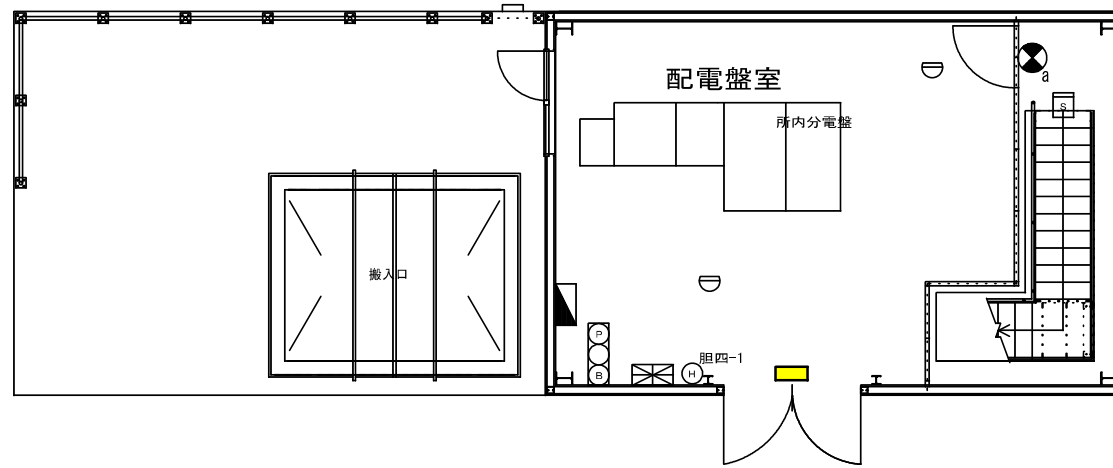

地下1階

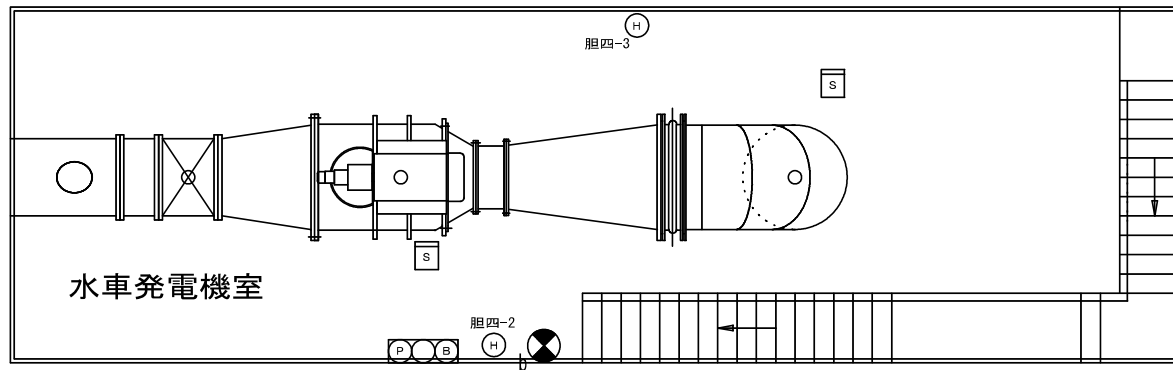

() は、うち1階分

凡 例

記号	名称	仕様	備考
	電灯動力盤		
	消火器	粉末ABC-10型	3本(1)
	受信機	P型2級3回線、常用電源、予備電源	1台(1)
	熱感知器	差動式スポット型2種	2個(2)
	煙感知器	光電式スポット型2種	3個(1)
	誘導灯	C型 防湿・防雨型	1個(1)
	誘導灯	BL型 防湿・防雨型	1個(0)
	誘導標識		1枚(1)
	機器収容箱	発信機、ベル、表示灯組込	2台(1)

系統図

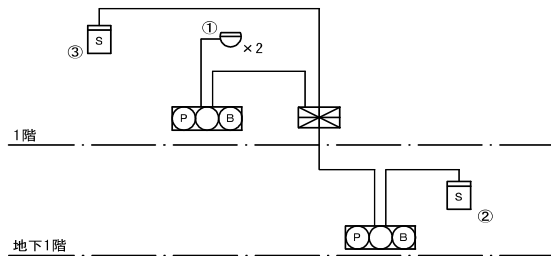

委託名称	県南施設管理所ほか 消防用設備等点検業務委託		
施設名	胆沢第四発電所		
図面名称	発電所 平面図		
縮尺		図番番号	15
岩手県企業局 県南施設管理所			

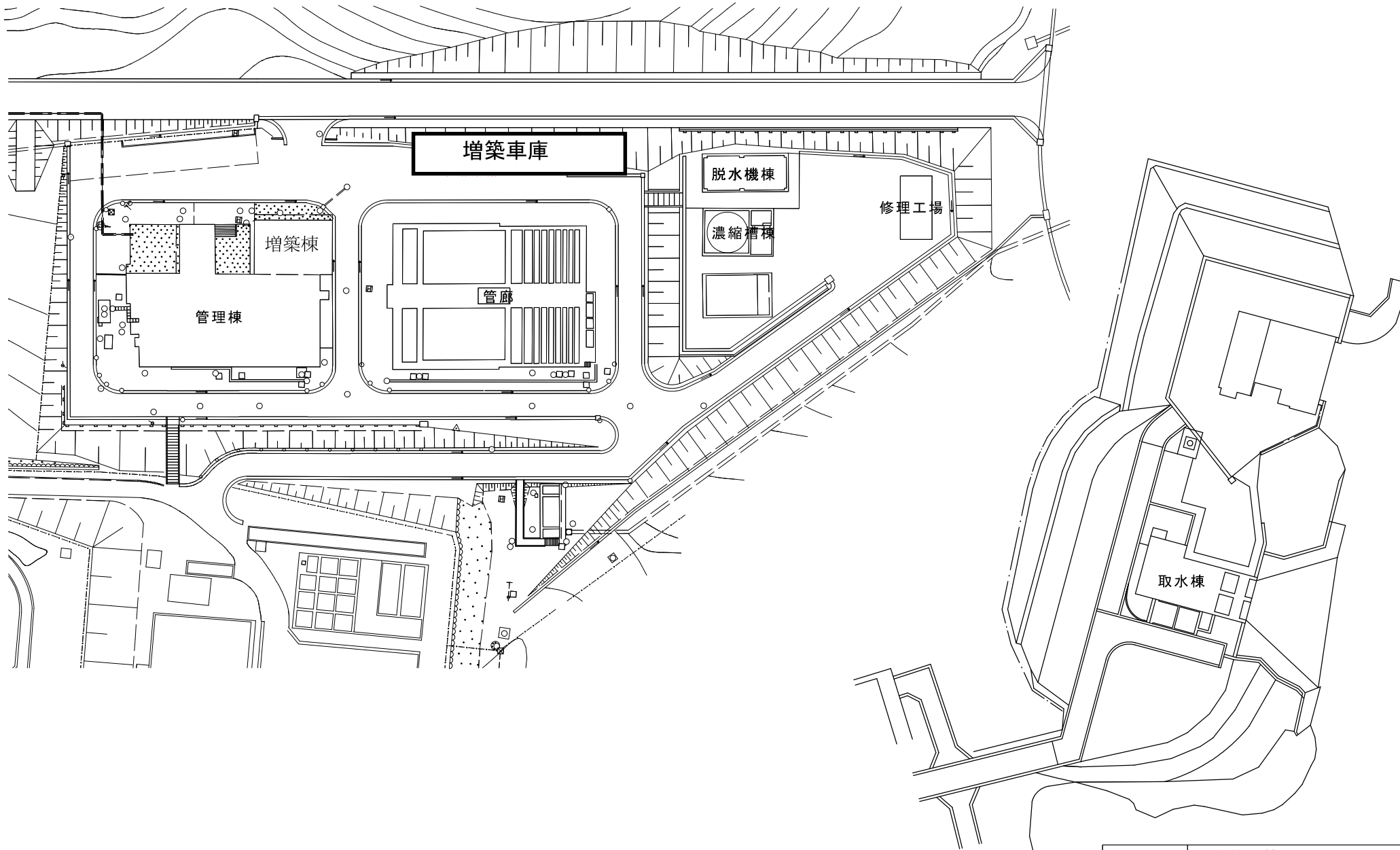

委託名称	県南施設管理所ほか 消防用設備等点検業務委託		
施設名	県南施設管理所 (第三浄水場)		
図面名称	敷地内 平面図		
縮尺		図番番号	16
岩手県企業局 県南施設管理所			

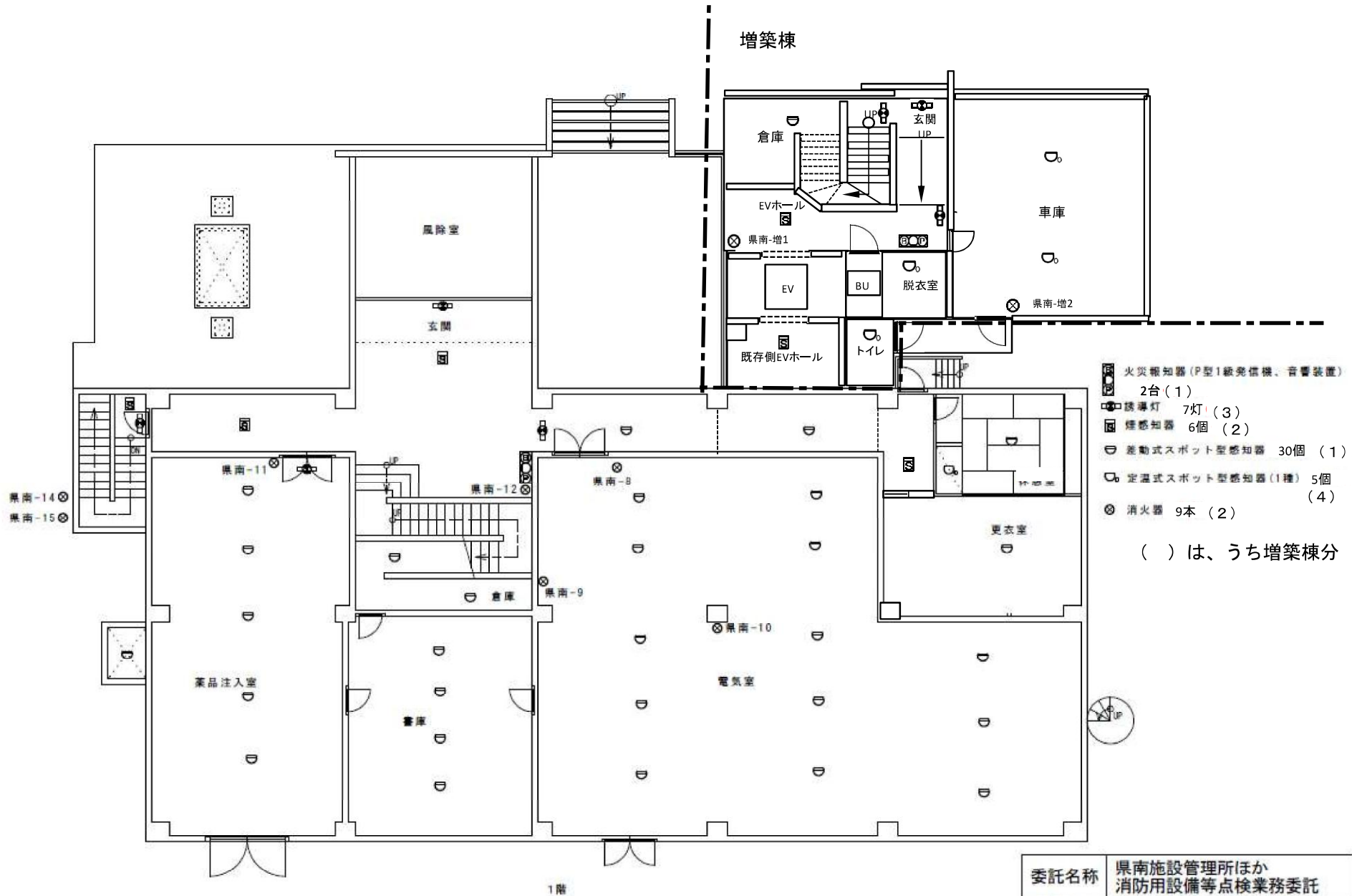



- 火災報知器 (P型1級発信機、音響装置) 2台 (1)
- 誘導灯 7灯 (3)
- 煙感知器 6個 (2)
- 差動式スポット型感知器 30個 (1)
- 定温式スポット型感知器 (1種) 5個 (4)
- 消火器 9本 (2)

() は、うち増築棟分

委託名称	県南施設管理所ほか 消防用設備等点検業務委託	
施設名	県南施設管理所 (第三浄水場)	
図面名称	県南施設管理所 管理棟 1階 平面図	
縮尺	図番番号	17
岩手県企業局 県南施設管理所		

 火災報知器(P型1級、常用電源、予備電源) 1台 (0)

 火災報知器(P型1級発信機、音響装置) 2台 (1)

 誘導灯 9台 (3)

 煙感知器 3個 (1)

 差動式スポット型感知器 15個 (1)

 定温式スポット型感知器 6個 (0)

 消火器 7本 (1)



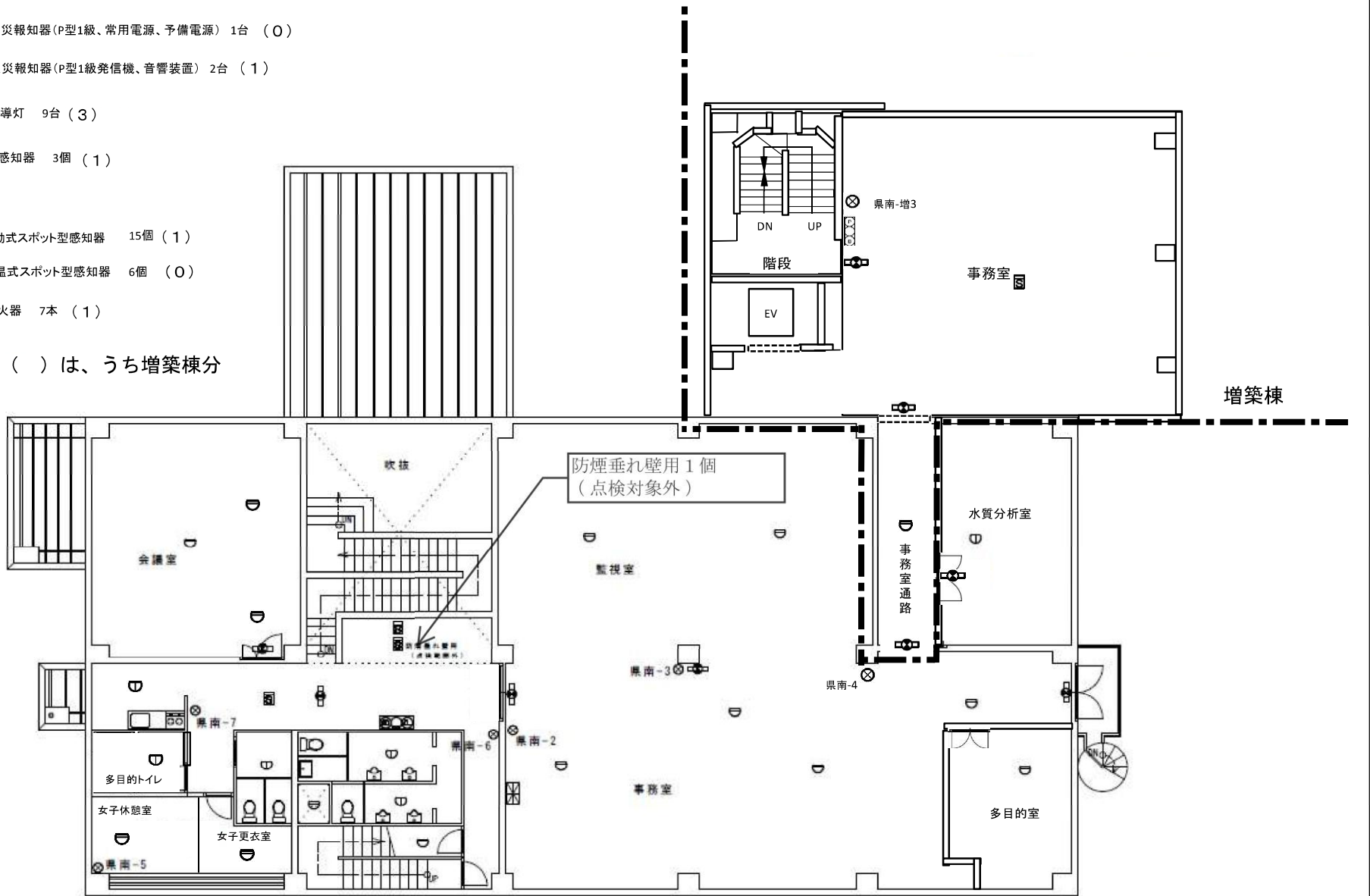



() は、うち増築棟分



2階

委託名称	県南施設管理所ほか 消防用設備等点検業務委託		
施設名	県南施設管理所(第三浄水場)		
図面名称	県南施設管理所 管理棟 2階	平面图	
縮尺		図番番号	18
岩手県企業局 県南施設管理所			

() は、うち増築棟分

-  火災報知器(P型1級発信機、音響装置) 1台 (1)
-  誘導灯 1台 (1)
-  煙感知器 5個 (4)
-  定温式スポット型感知器 2個 (0)
-  消火器 2本 (1)
-  警報ベル(音響装置) 1個 (0)
-  緩降機 1台 (1)

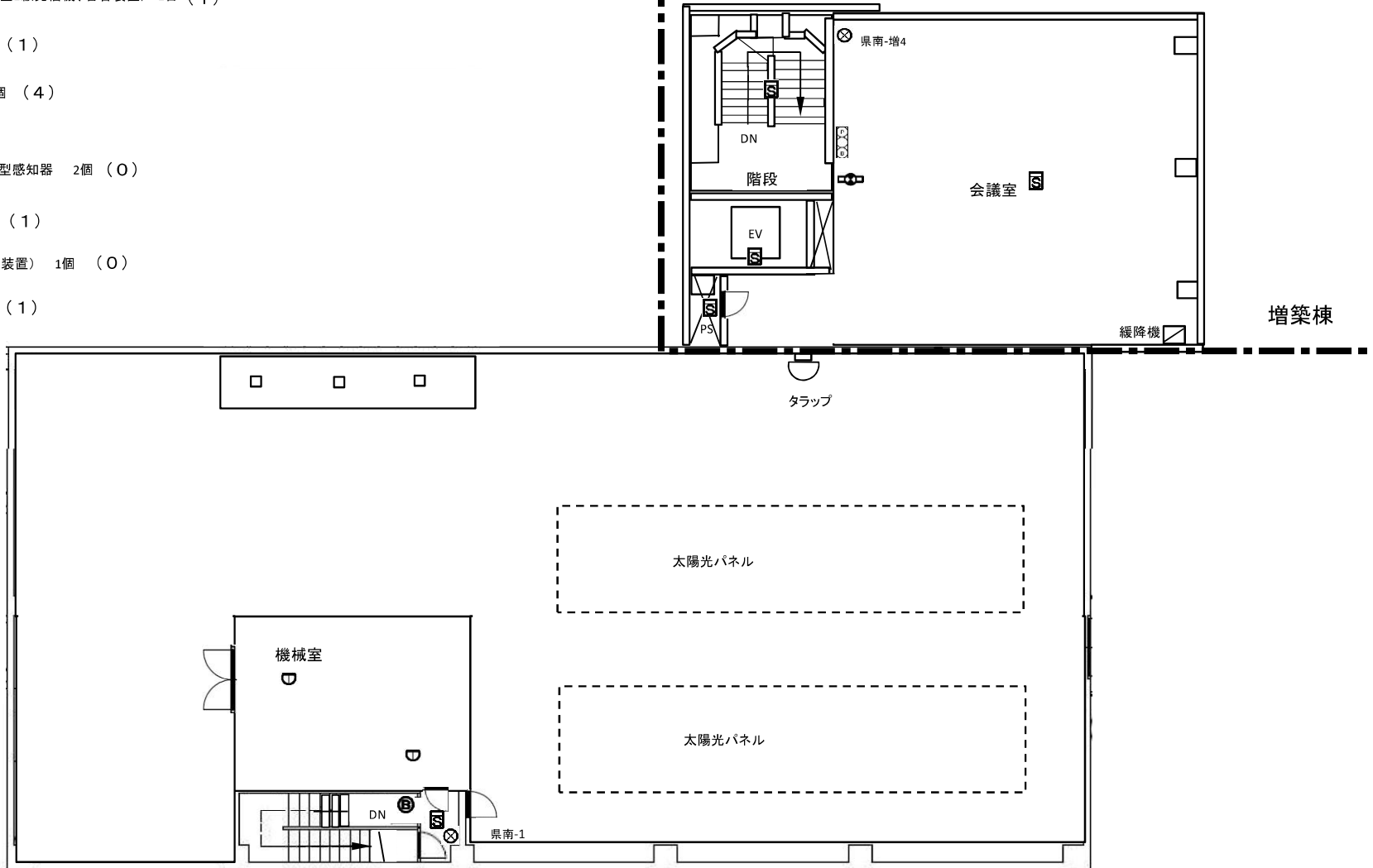

3階〔塔屋〕

委託名称	県南施設管理所ほか 消防用設備等点検業務委託		
施設名	県南施設管理所(第三浄水場)		
図面名称	県南施設管理所 管理棟3階・塔屋 平面		
縮尺		図番番号	19
岩手県企業局 県南施設管理所			

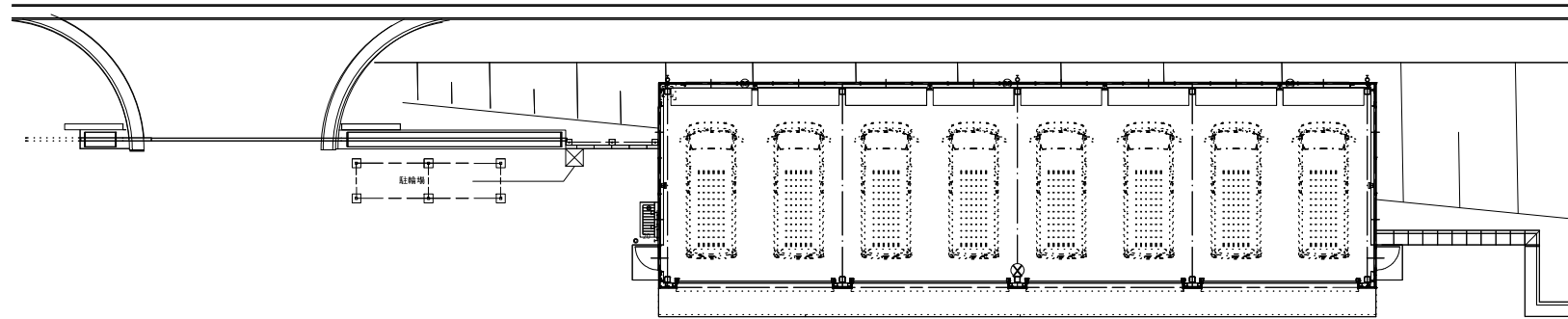

県南-増5

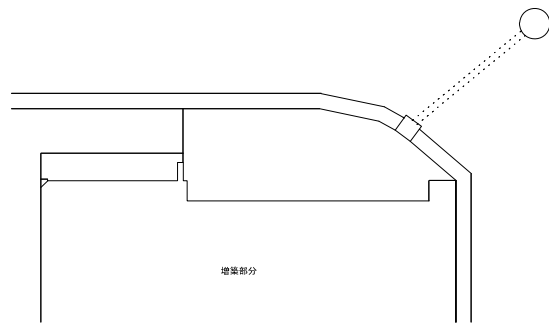

増築部分

⊗ : 消火器 (ABC) 10型 1本

委託名称	県南施設管理所ほか 消防用設備等点検業務委託		
施設名	県南施設管理所 (第三浄水場)		
図面名称	増築車庫平面図		
縮尺		図面番号	20
岩手県企業局 県南施設管理所			

() は、うち地下2階分

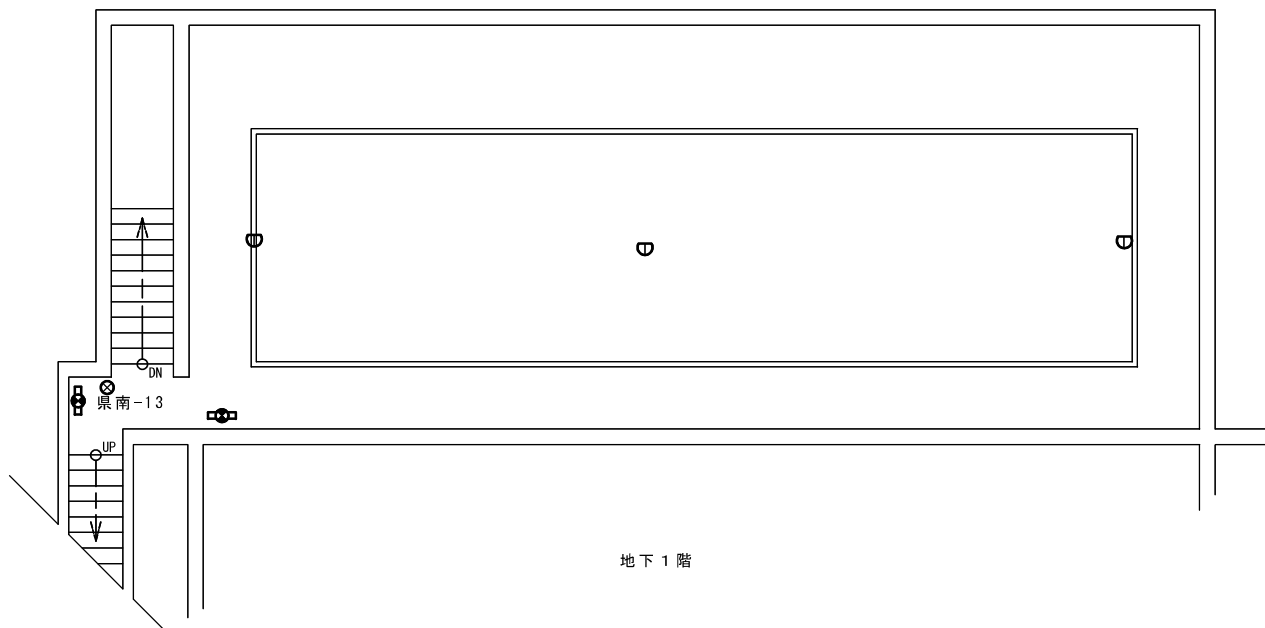

- 誘導灯 3灯 (1)
- 火災報知器 (P型1級発信機、音響装置) 1台 (1)
- 定温式スポット型感知器 9個 (6)
- 消火器 1本 (0)

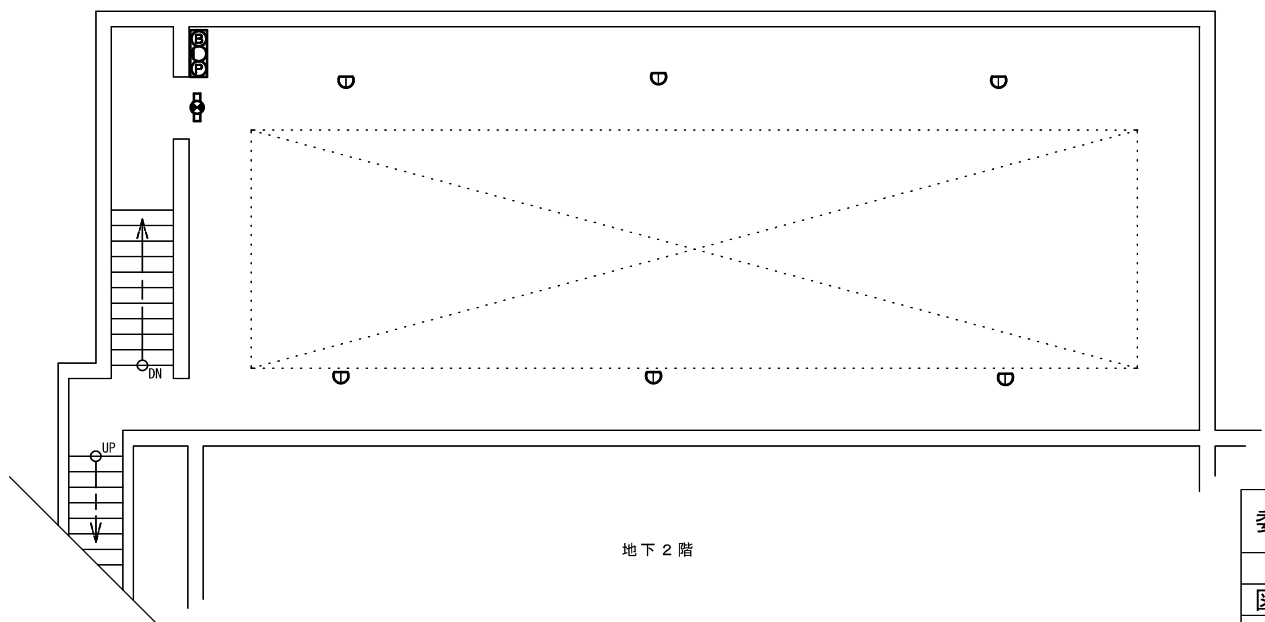

委託名称	県南施設管理所ほか 消防用設備等点検業務委託		
施設名	県南施設管理所 (第三浄水場)		
図面名称	県南施設管理所 管理棟 地階 平面図		
縮尺		図番番号	21
岩手県企業局 県南施設管理所			

() は、うち中部分

 誘導灯 5 灯 (3)

 消火器 2 本 (1)

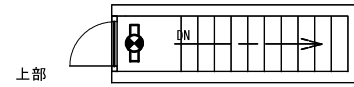

中部

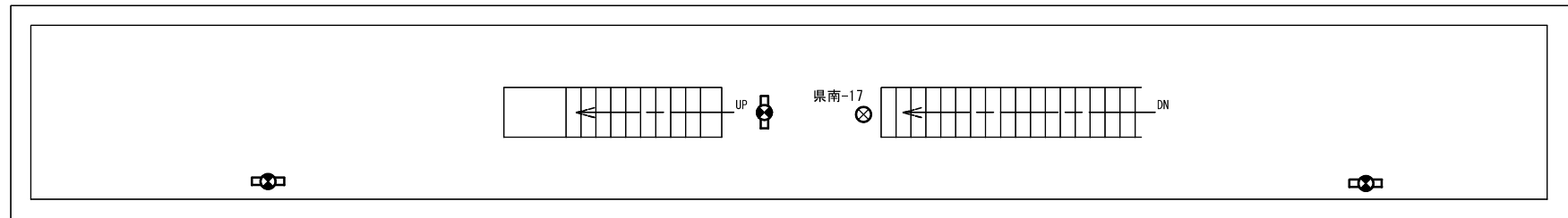

下部

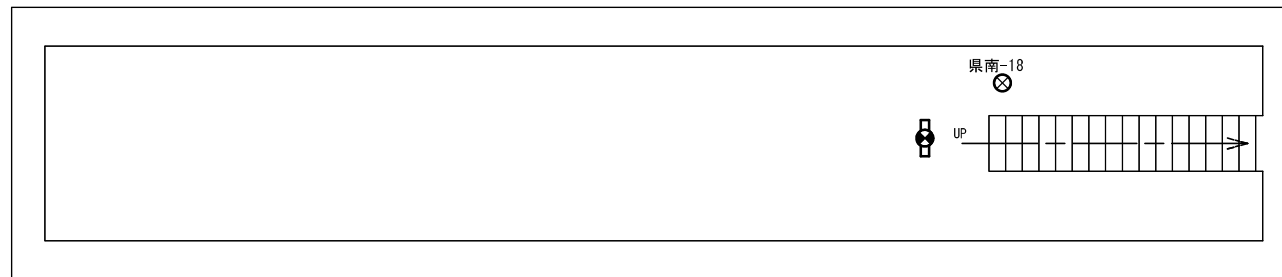

委託名称	県南施設管理所ほか 消防用設備等点検業務委託		
施設名	県南施設管理所 (第三浄水場)		
図面名称	沈殿池棟 平面図		
縮尺		図番番号	22
岩手県企業局 県南施設管理所			

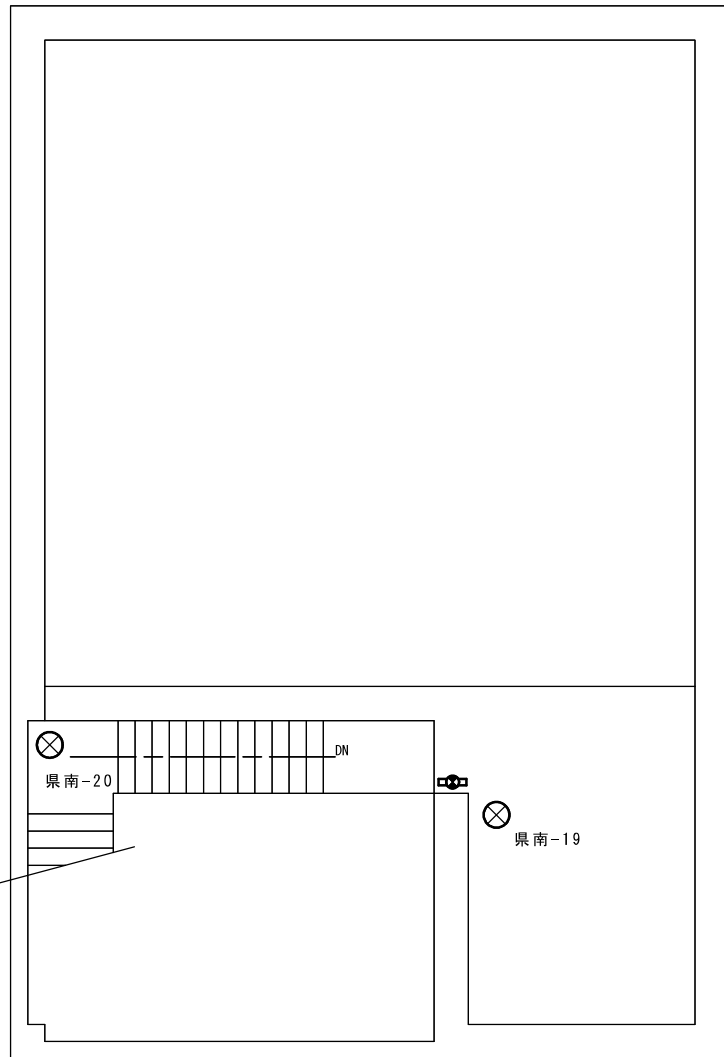

2階

() は、うち2階分

⊗ 消火器 2本 (2)

☼ 誘導灯 2灯 (1)

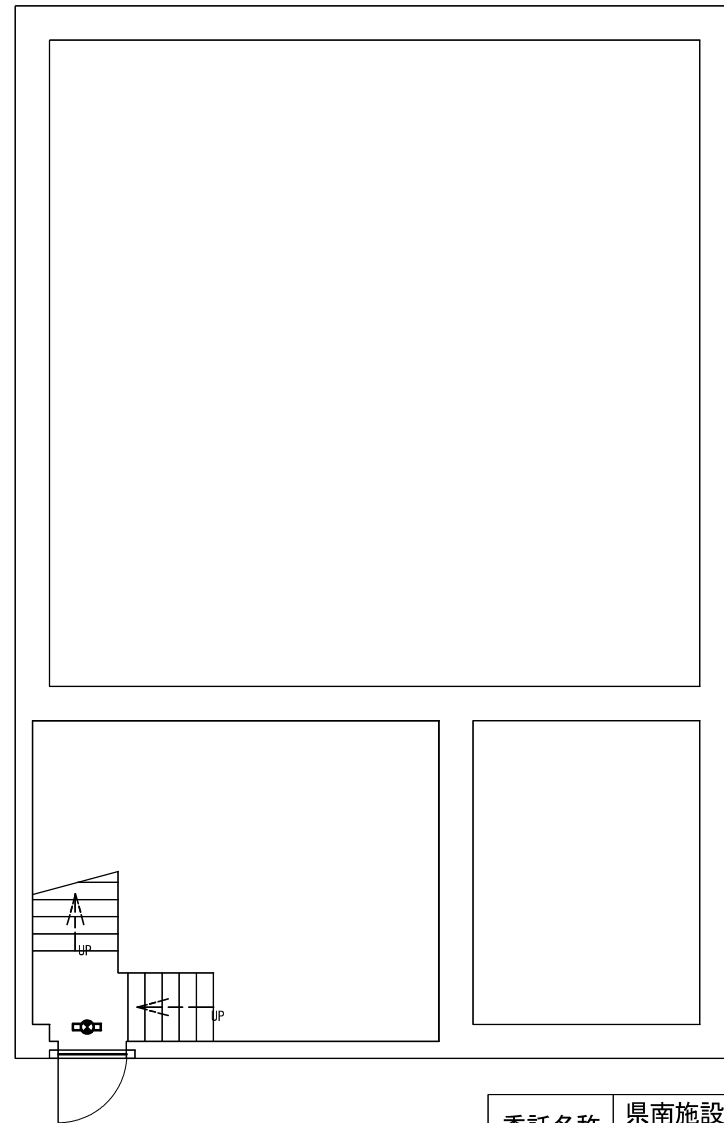

1階

委託名称	県南施設管理所ほか 消防用設備等点検業務委託		
施設名	県南施設管理所 (第三浄水場)		
図面名称	濃縮槽棟 平面図		
縮尺		図番番号	23
岩手県企業局 県南施設管理所			

() は、うち1階分

☼ 誘導灯 3灯 (2)

⊗ 消火器 2本 (1)

2階

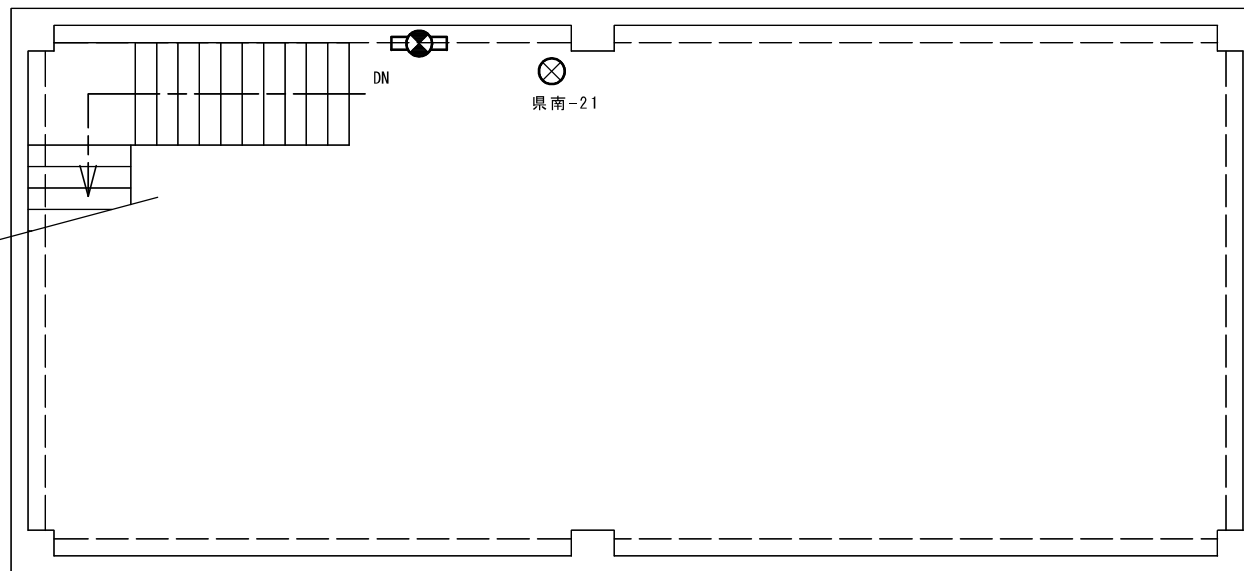

1階

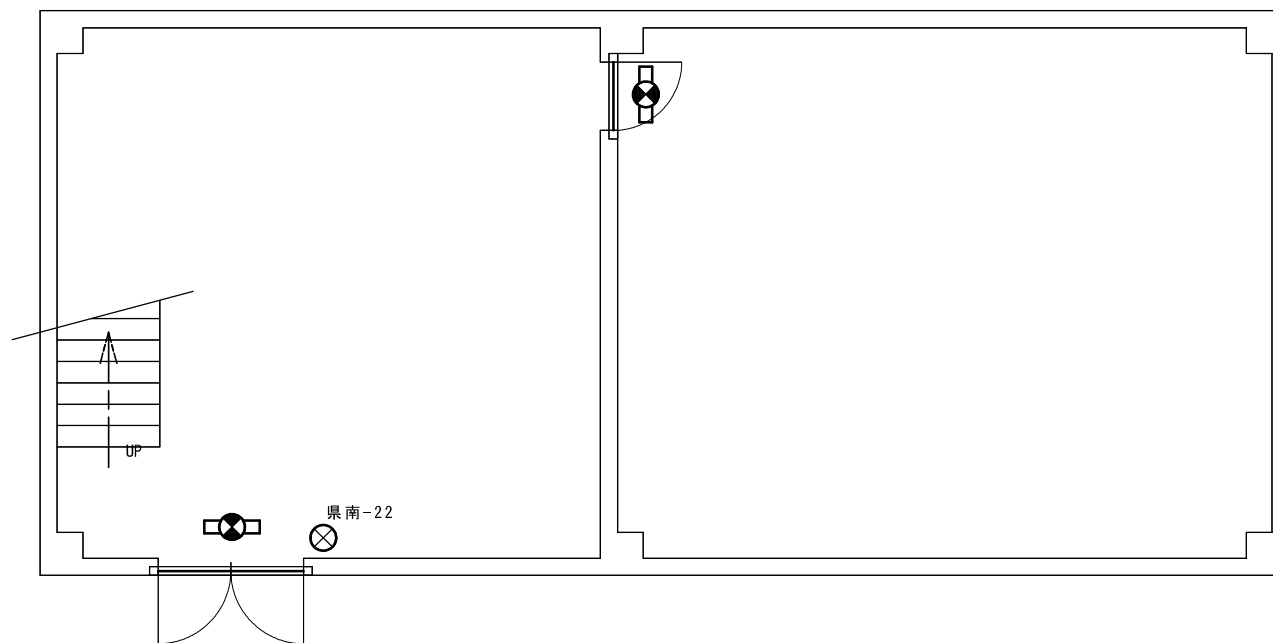

委託名称	県南施設管理所ほか 消防用設備等点検業務委託		
施設名	県南施設管理所(第三浄水場)		
図面名称	脱水機棟 平面図		
縮尺		図番番号	24
岩手県企業局 県南施設管理所			

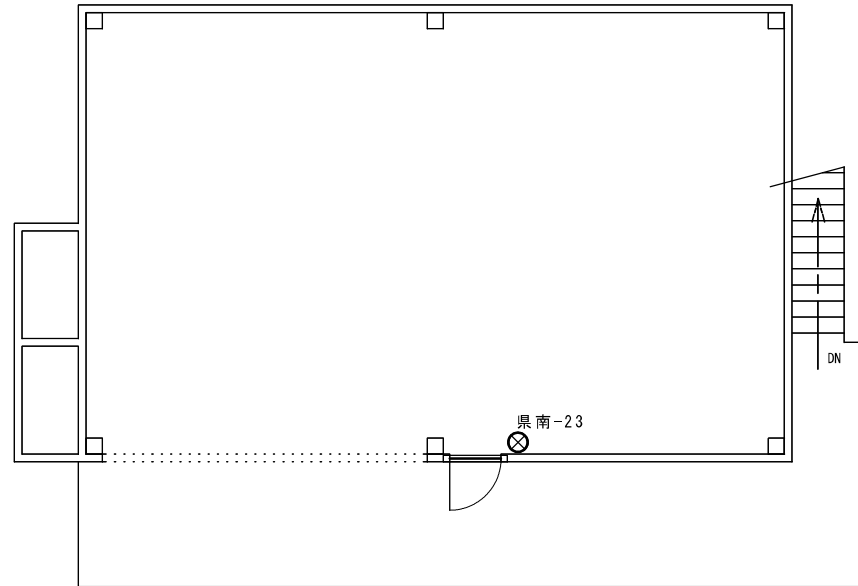

2 階

() は、うち 2 階分

⊗ 消火器 2 本 (1)

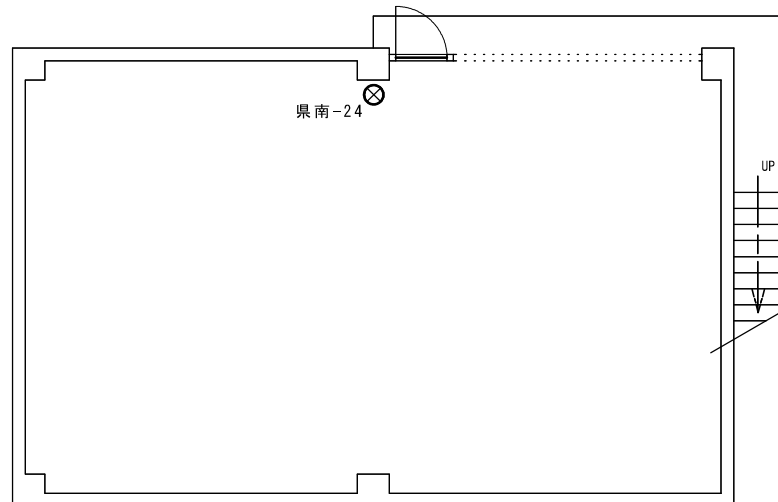

1 階

委託名称	県南施設管理所ほか 消防用設備等点検業務委託		
施設名	県南施設管理所 (第三浄水場)		
図面名称	修理工場 平面図		
縮尺		図番番号	25
岩手県企業局 県南施設管理所			

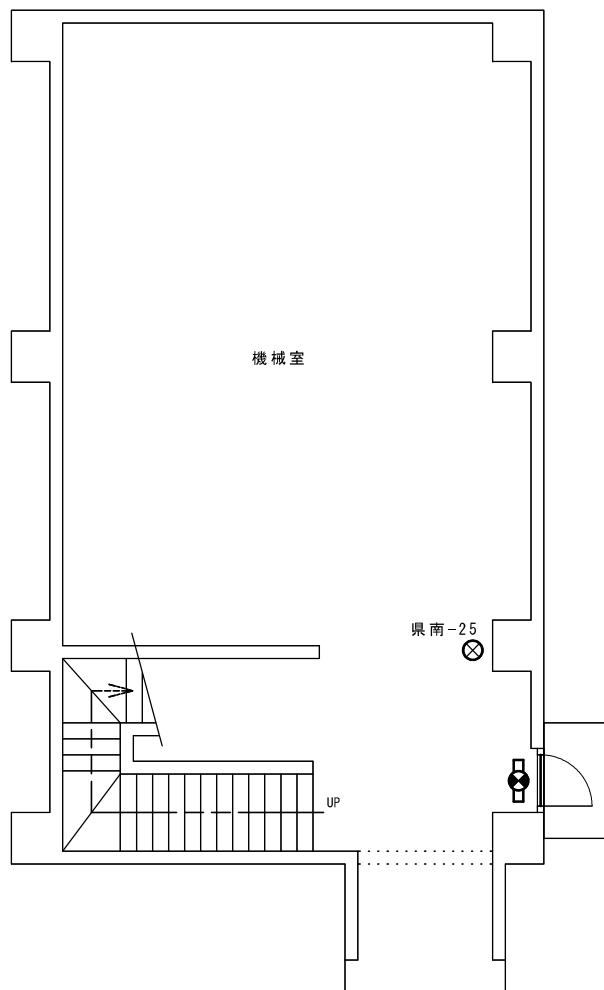

1階

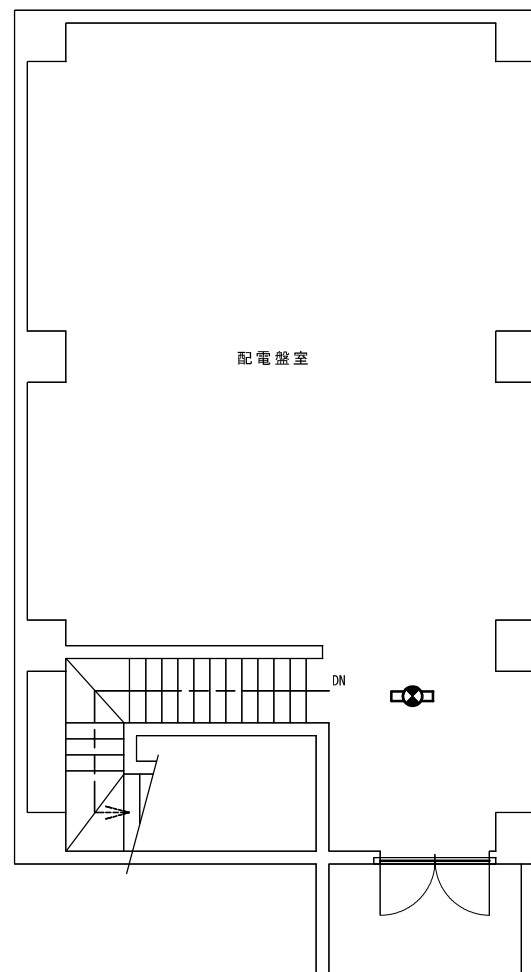

2階

() は、うち1階分

☼ 誘導灯 2灯 (1)

⊗ 消火器 1本 (1)

委託名称	県南施設管理所ほか 消防用設備等点検業務委託		
施設名	県南施設管理所(第三浄水場)		
図面名称	取水棟 平面図		
縮尺		図番番号	26
岩手県企業局 県南施設管理所			

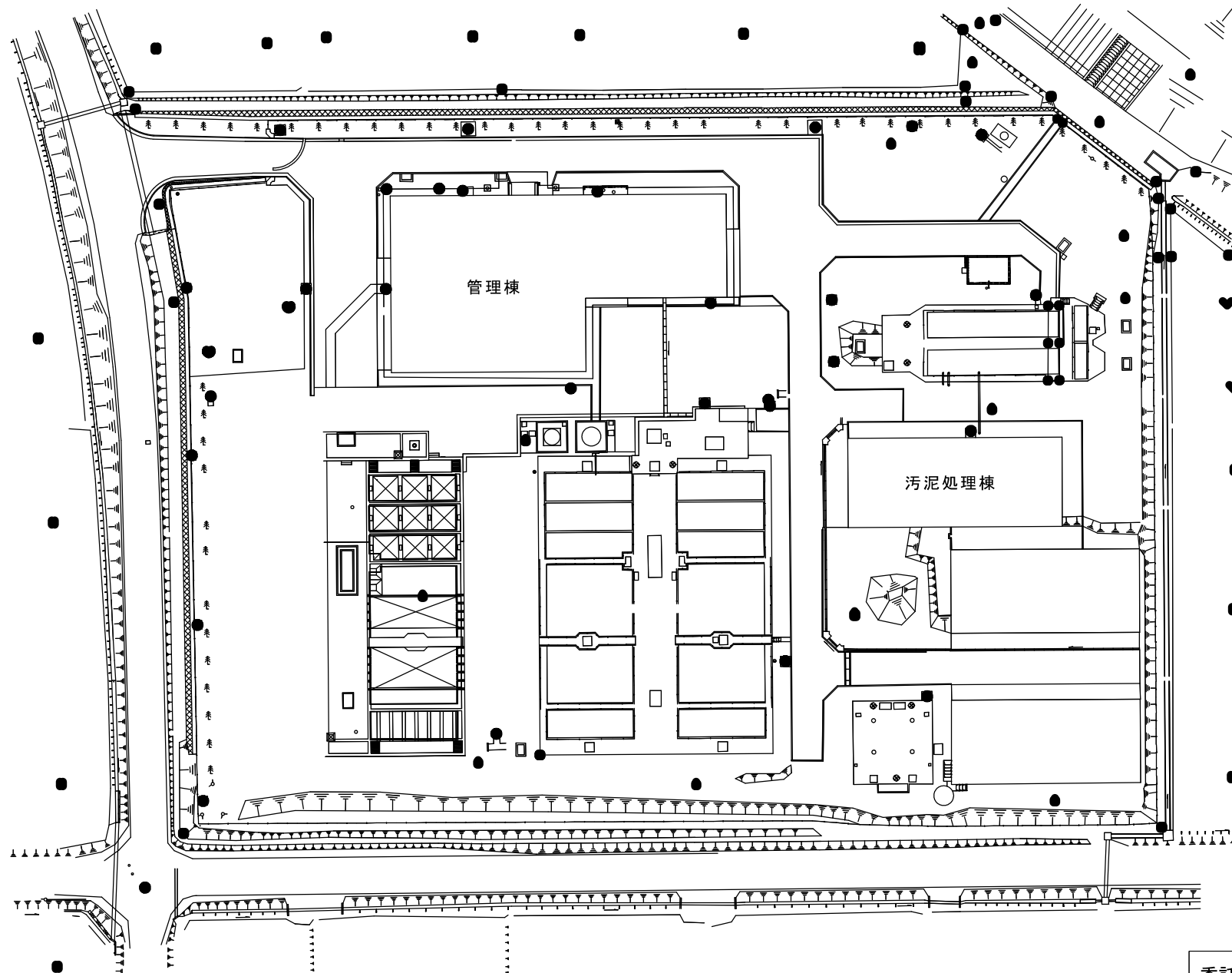





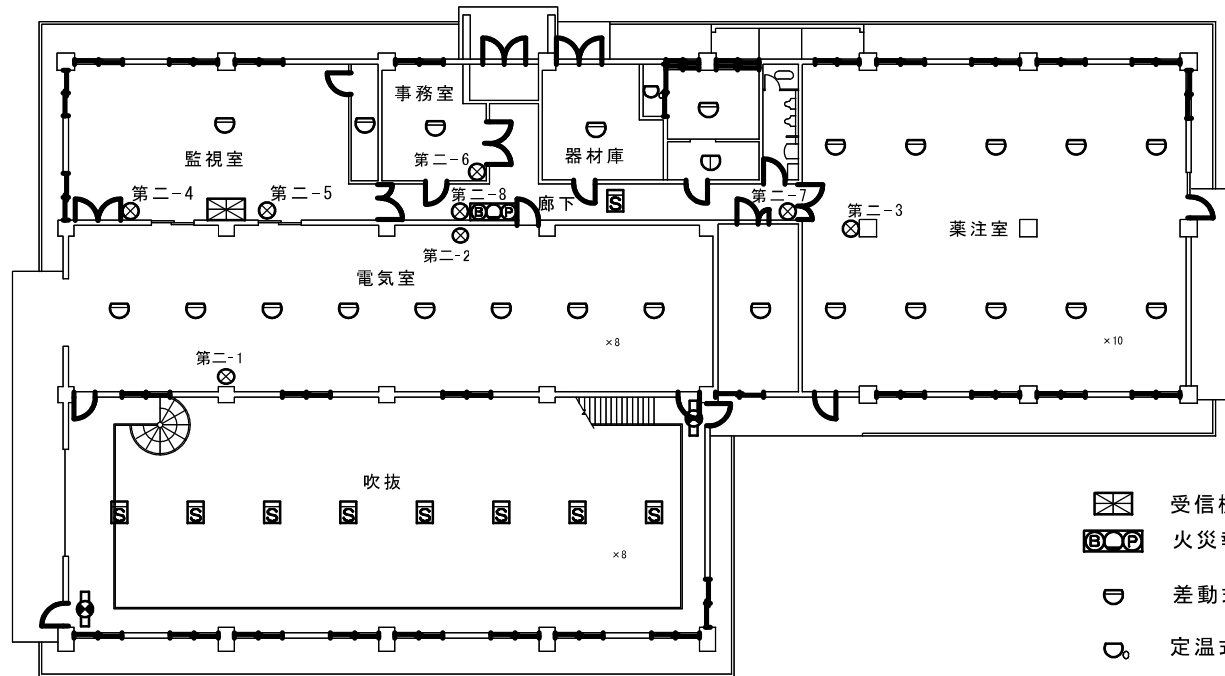



委託名称	県南施設管理所ほか 消防用設備等点検業務委託		
施設名	第二浄水場		
図面名称	敷地内 平面図		
縮尺		図番番号	27
岩手県企業局 県南施設管理所			

1階



() は、うち1階分

-  受信機(P型1級、常用電源、予備電源) 1台(1)
-  火災報知器(P型1級発信機、音響装置) 2台(1)
-  差動式スポット型感知器 24個(24)
-  定温式スポット型感知器(特種) 1個(1)
-  定温式スポット型感知器(1種) 1個(1)
-  煙感知器 9個(9)
-  誘導灯 4灯(2)
-  消火器 10本(8)

地階

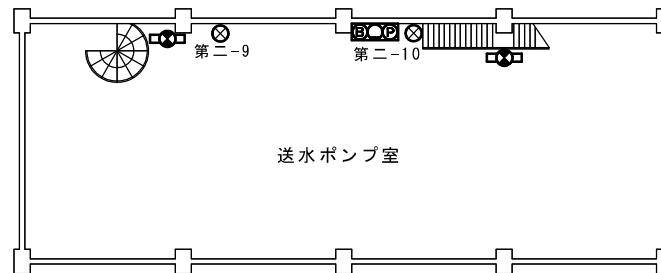

委託名称	県南施設管理所ほか 消防用設備等点検業務委託		
施設名	第二浄水場		
図面名称	管理棟 平面図		
縮尺		図番番号	28
岩手県企業局 県南施設管理所			

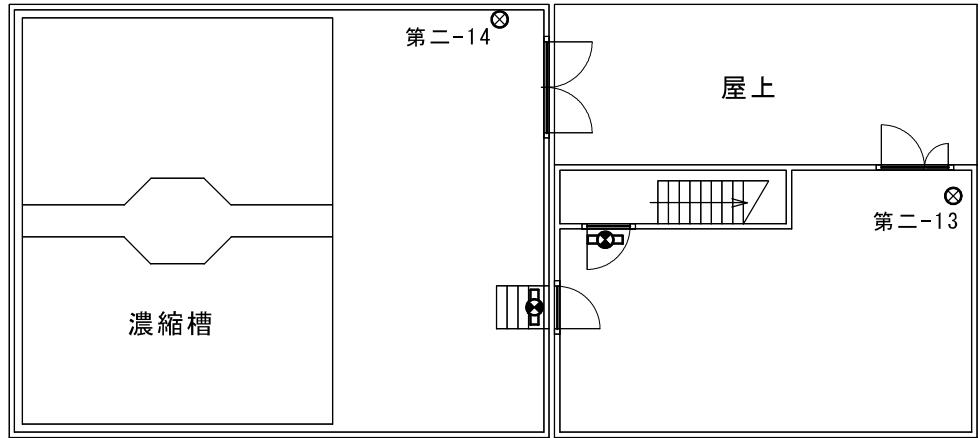

2階

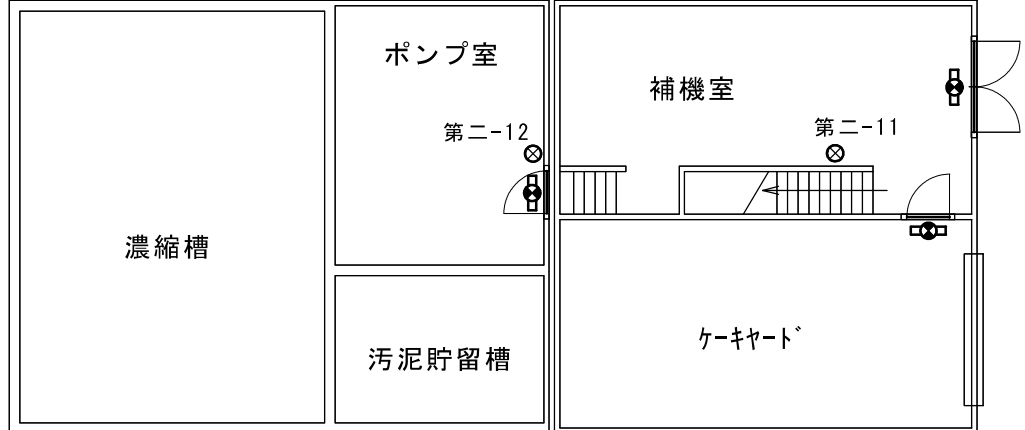

1階

() は、うち2階分

- ☼ 誘導灯 5灯 (2)
- ⊗ 消火器 4本 (2)

委託名称	県南施設管理所ほか 消防用設備等点検業務委託		
施設名	第二浄水場		
図面名称	汚泥処理棟 平面図		
縮尺		図番番号	29
岩手県企業局 県南施設管理所			

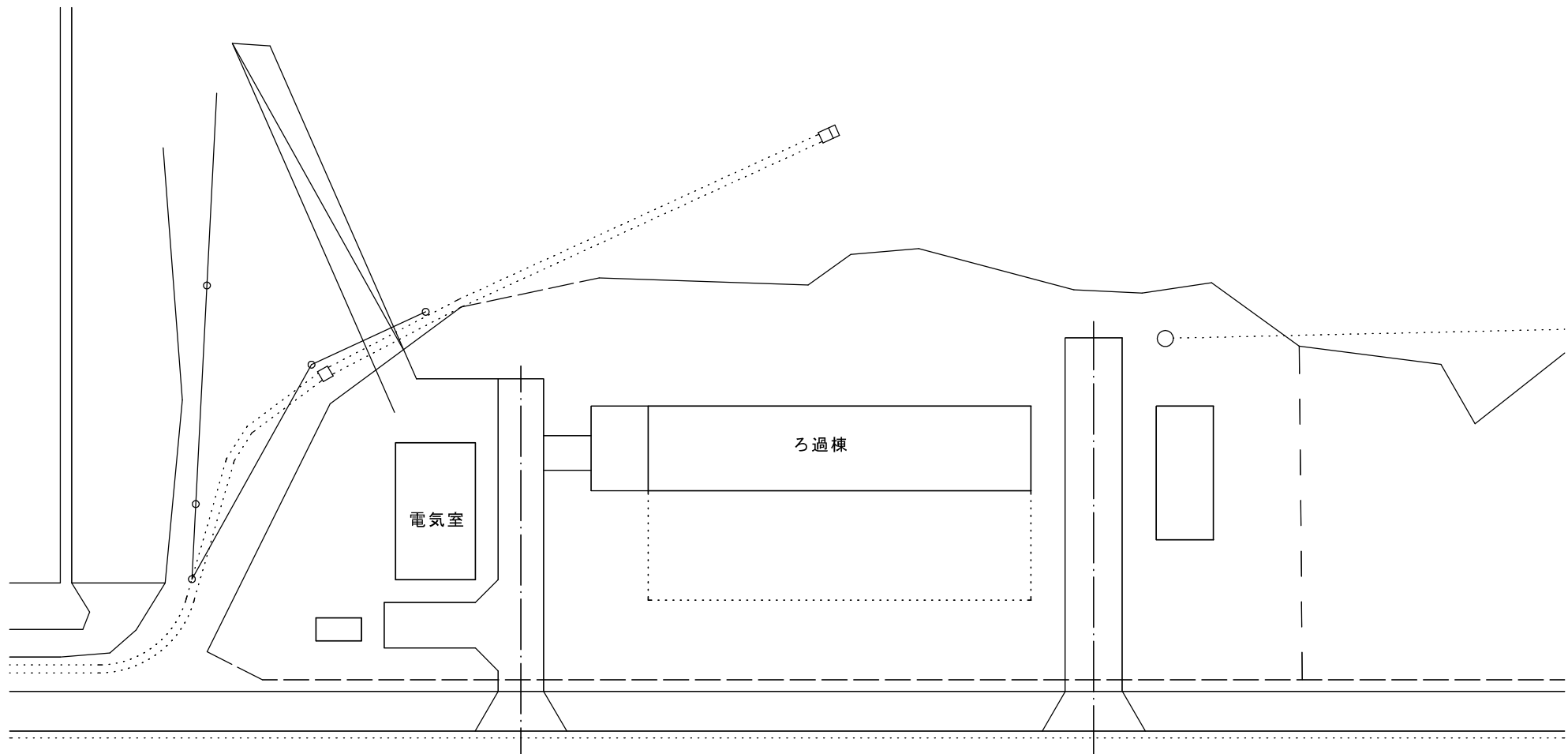

委託名称	県南施設管理所ほか 消防用設備等点検業務委託		
施設名	北上ろ過施設		
図面名称	敷地内 平面図		
縮尺		図番番号	30
岩手県企業局 県南施設管理所			

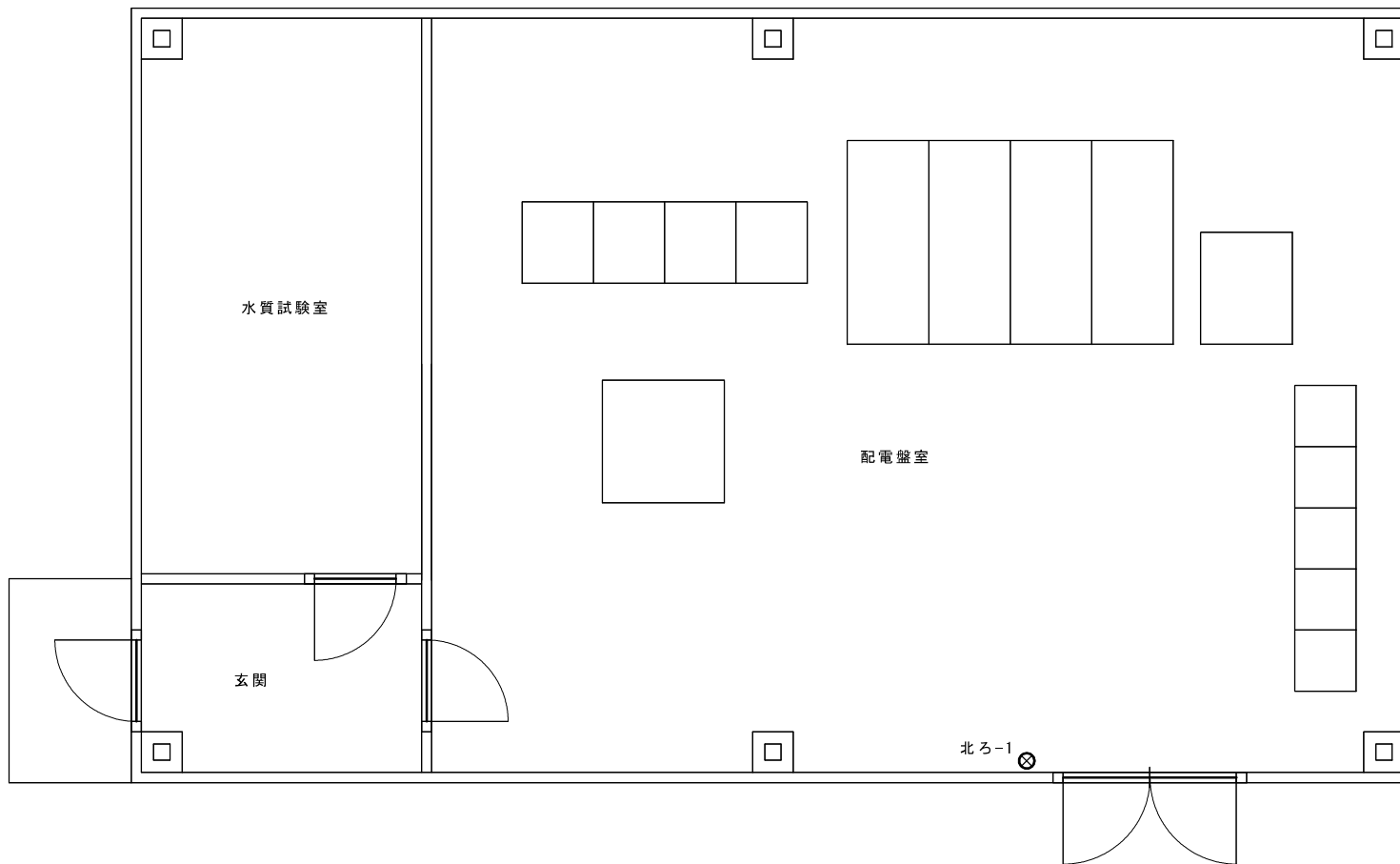

⊗ 消火器 1本

委託名称	県南施設管理所ほか 消防用設備等点検業務委託		
施設名	北上ろ過施設		
図面名称	電気室 平面図		
縮尺		図番番号	31
岩手県企業局 県南施設管理所			

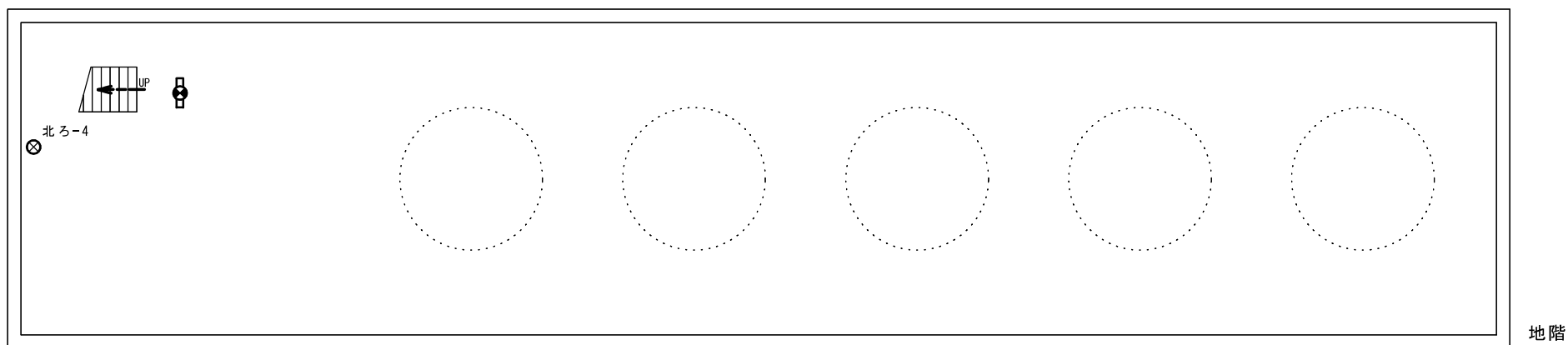
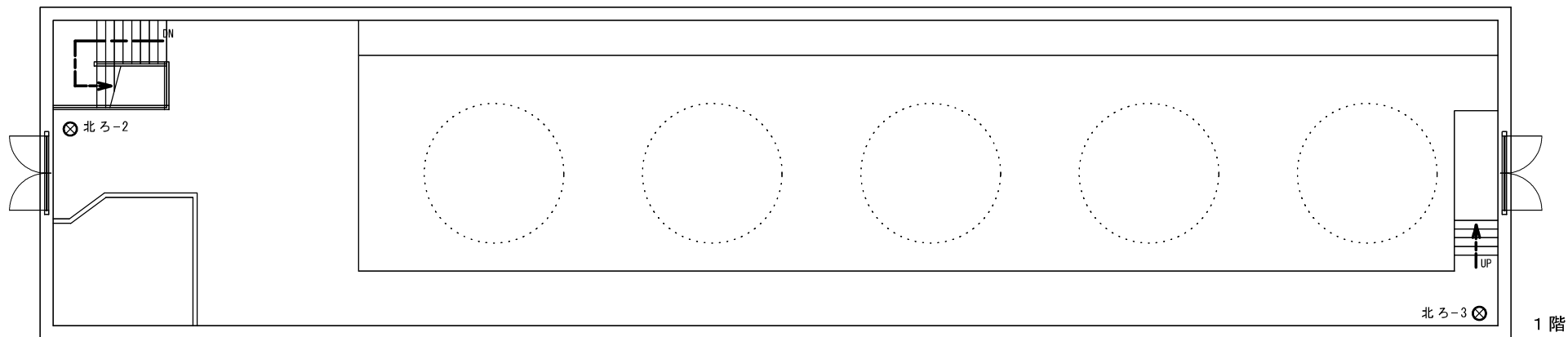

() は、うち地階分

⊗ 消火器 3本 (1)

□⊗ 誘導灯 1灯 (1)

委託名称	県南施設管理所ほか 消防用設備等点検業務委託		
施設名	北上ろ過施設		
図面名称	ろ過棟 平面図		
縮尺		図番番号	32
岩手県企業局 県南施設管理所			

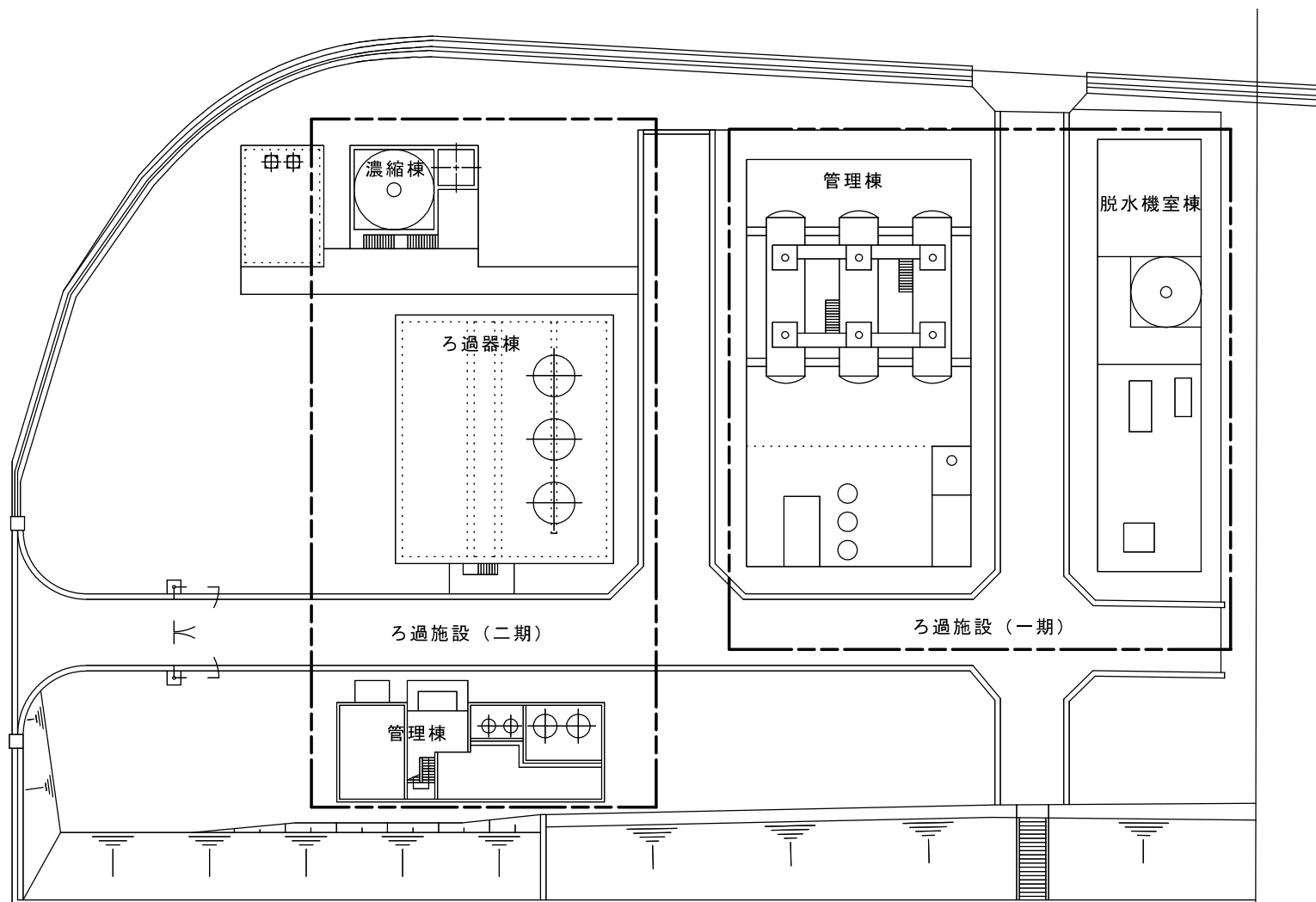

委託名称	県南施設管理所ほか 消防用設備等点検業務委託		
施設名	金ヶ崎ろ過施設		
図面名称	敷地内 平面図		
縮尺		図番番号	33
岩手県企業局 県南施設管理所			

() は、うち1階・2階分

- 誘導灯 3灯 (2・0)
- 消火器 5本 (2・2)
- 誘導標識 2枚 (0・2)

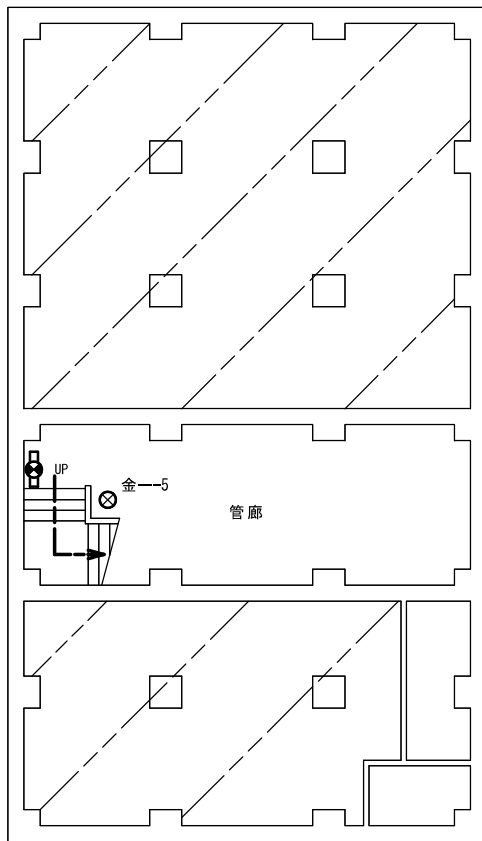

地階

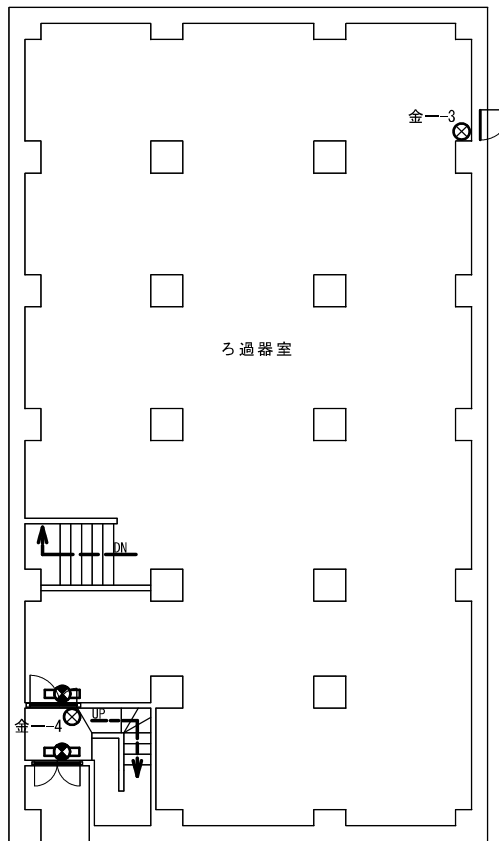

1階

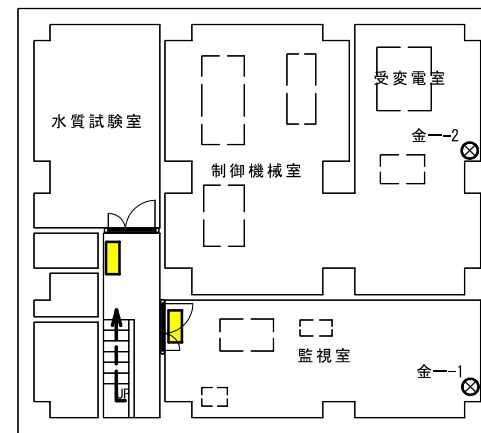

2階

委託名称	県南施設管理所ほか 消防用設備等点検業務委託		
施設名	金ヶ崎ろ過施設		
図面名称	ろ過施設(一期)管理棟 平面図		
縮尺		図番番号	34
岩手県企業局 県南施設管理所			

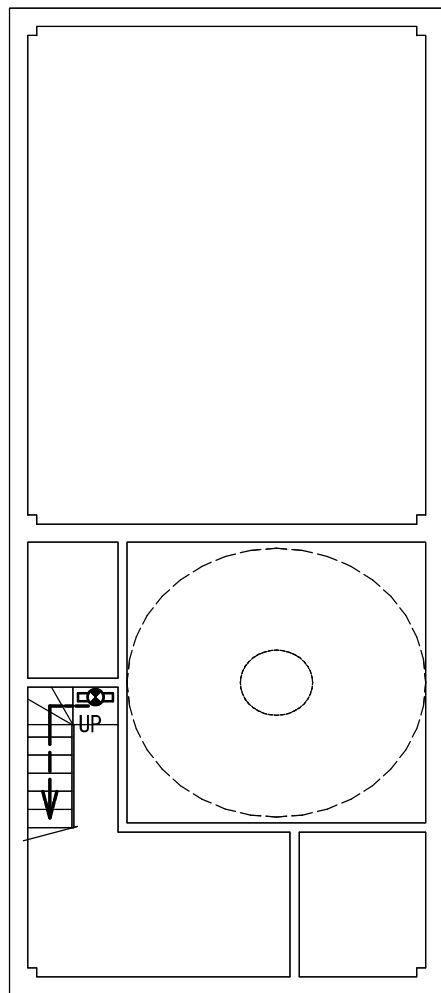

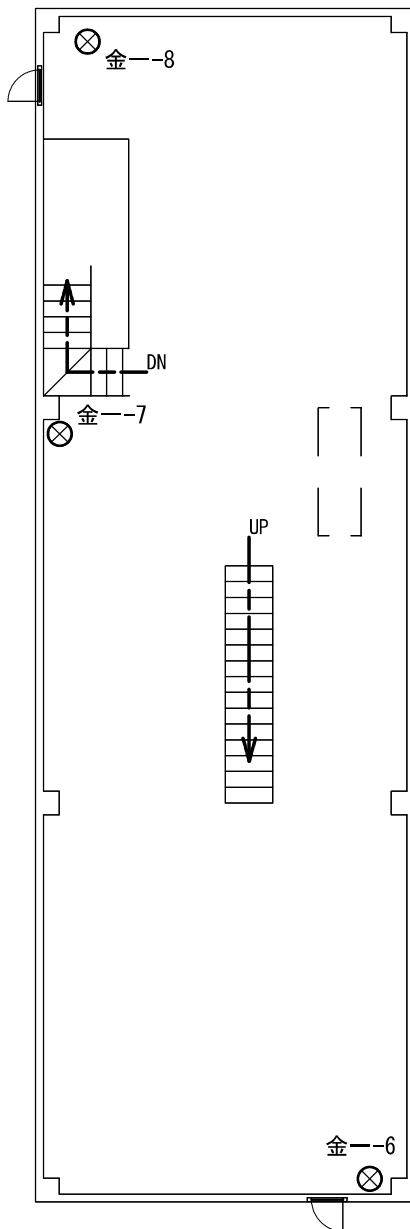

地階



1階

() は、うち1階分

-  誘導灯 1灯 (0)
-  消火器 3本 (3)

委託名称	県南施設管理所ほか 消防用設備等点検業務委託		
施設名	金ヶ崎ろ過施設		
図面名称	ろ過施設(一期)脱水機室棟 平面図		
縮尺		図番番号	35
岩手県企業局 県南施設管理所			

2階

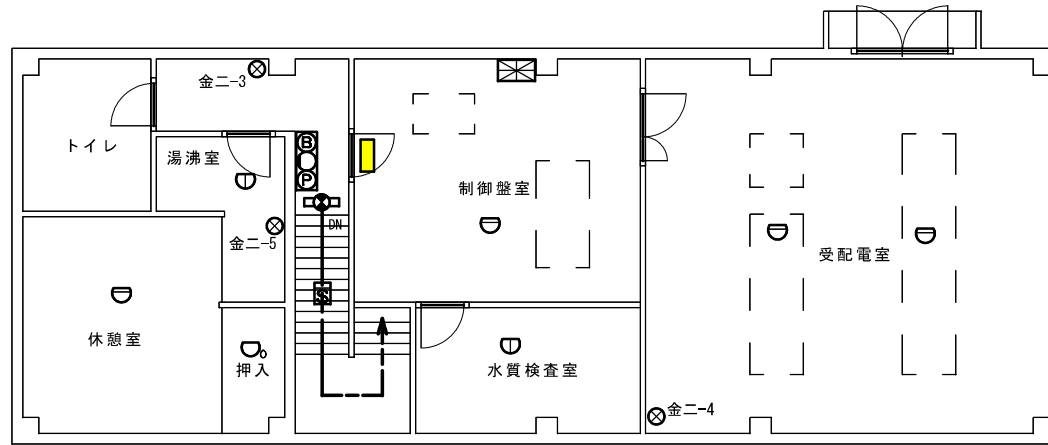

() は、うち2階分

- ⊗ 消火器 5本 (3)
- 誘導灯 2灯 (1)
- ⓑ 火災報知器(P型1級発信機、音響装置) 2台 (1)
- ⓧ 受信機(P型1級、常用電源、予備電源) 1台 (1)
- ⓓ 差動式スポット型感知器 15個 (4)
- ⓓ 定温式スポット型感知器(1種)防水型 2個 (2)
- ⓓ 定温式スポット型感知器(特殊) 1個 (1)
- ⓧ 煙感知器 1個 (1)
- 誘導標識 1枚 (1)

1階

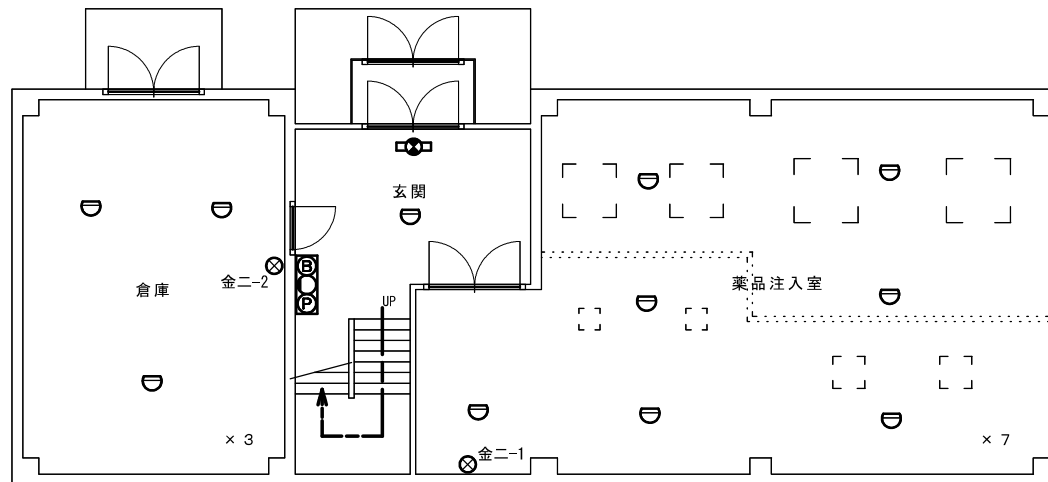



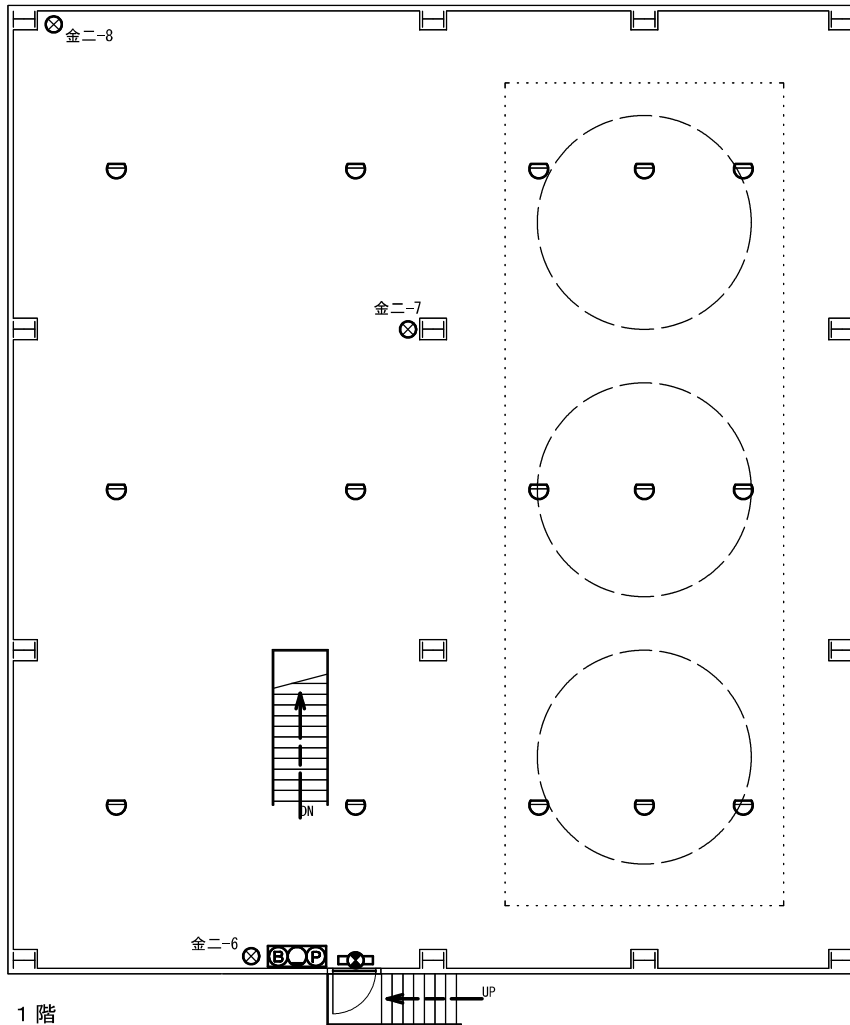

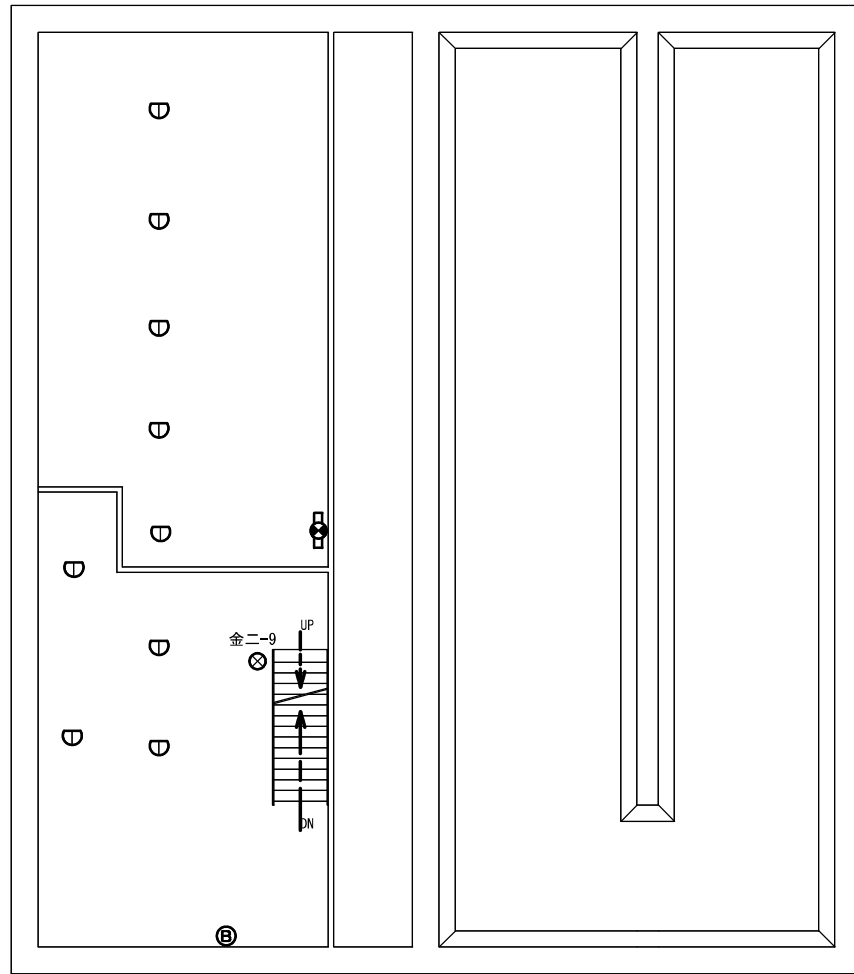

委託名称	県南施設管理所ほか 消防用設備等点検業務委託		
施設名	金ヶ崎ろ過施設		
図面名称	ろ過施設(二期)管理棟 平面図		
縮尺		図番番号	36
岩手県企業局 県南施設管理所			



1階



地階

-  誘導灯 2灯 (1)
 -  消火器 4本 (3)
 -  火災報知器 (P型1級発信機、音響装置) 1台 (1)
 -  警報ベル (音響装置) 1個 (0)
-  差動式スポット型感知器 15個 (15)
 -  定温式スポット型感知器 9個 (0)

() は、うち1階分

委託名称	県南施設管理所ほか 消防用設備等点検業務委託		
施設名	金ヶ崎ろ過施設		
図面名称	ろ過施設 (二期) ろ過器棟 平面図		
縮尺		図番番号	37
岩手県企業局 県南施設管理所			

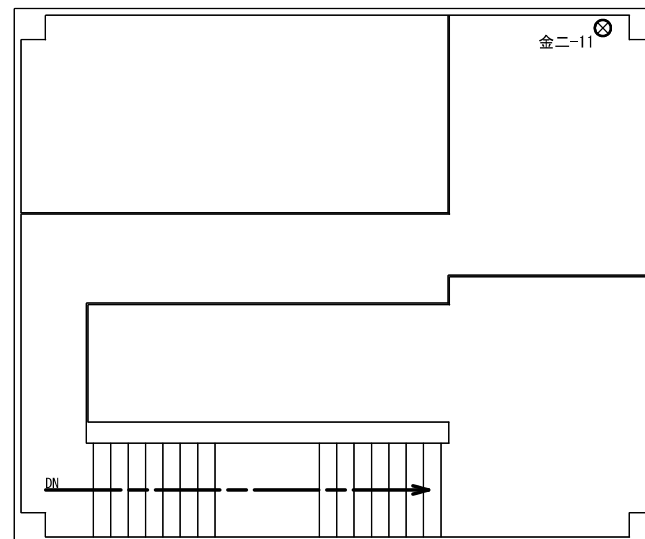
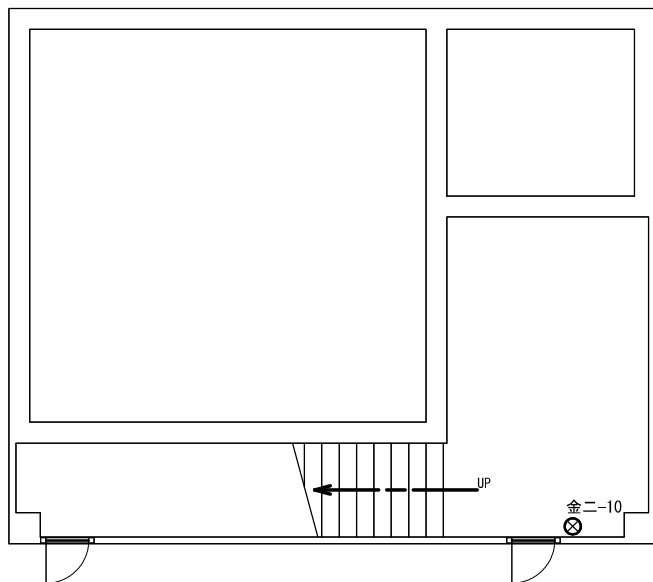

39

() は、うち1階分

⊗ 消火器 2本 (1)

委託名称	県南施設管理所ほか 消防用設備等点検業務委託		
施設名	金ヶ崎ろ過施設		
図面名称	ろ過施設(二期)濃縮棟 平面図		
縮尺		図番番号	38
岩手県企業局 県南施設管理所			

凡例

記号	名称	材質
—x—	消火配管	SGP
—○V—	仕切弁	
—△V—	逆止弁	
—FJ—	フレキシブル継手	
○◆	ボールタップ	
□	広範囲型2号消火栓	

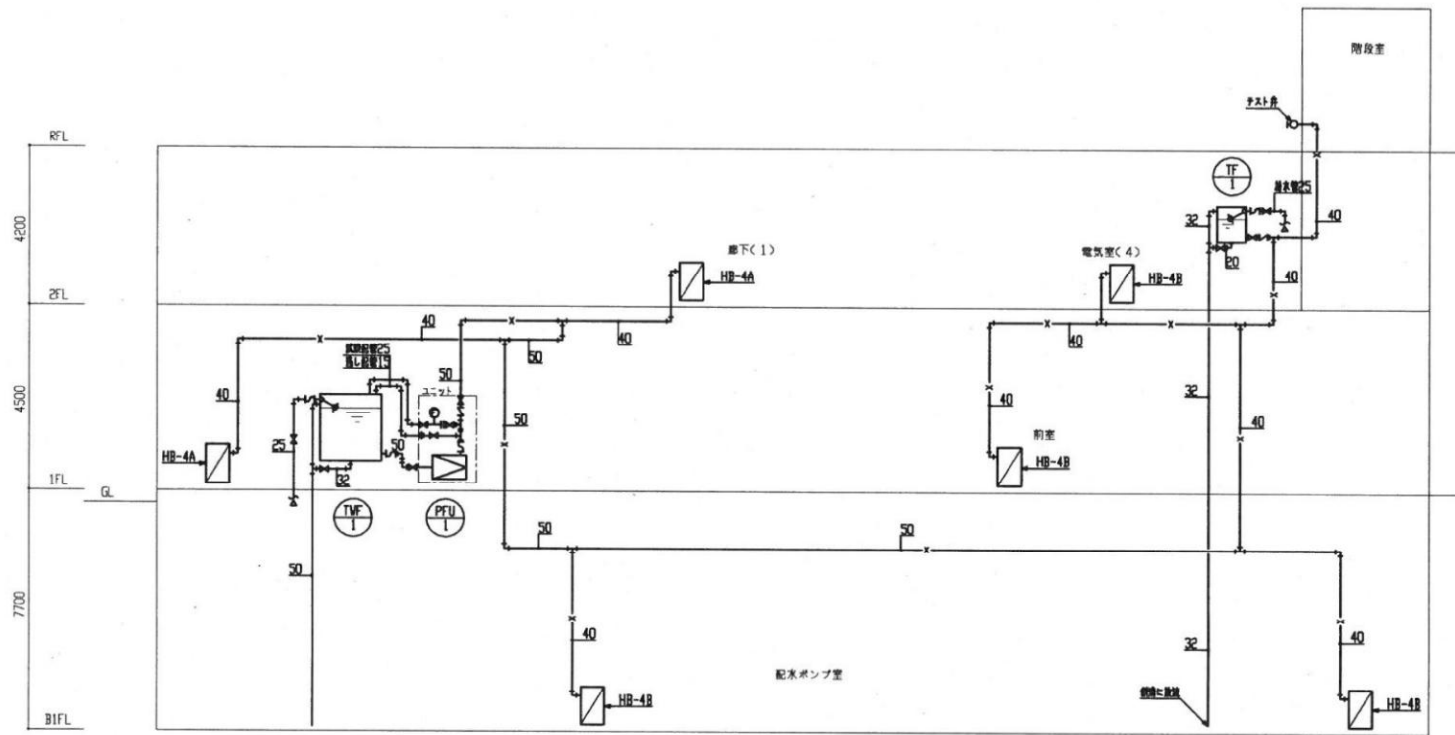

消火設備 系統図

記号	機器名称	系統	機器仕様	台	設置場所
PFU-1	消火ポンプユニット	管理棟	ユニット型(押し込み) 50φ × 180L/min × 53m	1	1F消火栓ポンプ室
TWF-1	消火水槽	管理棟	SUS製ハネルタンク(複合板形) 2500W × 1000D × 2000H 有効容量3.2m3以上	1	1F消火栓ポンプ室
TF-1	消火用充水槽	管理棟	SUS製 外形寸法 600W × 600D × 900H 有効容量0.2m3以上	1	2F 倉庫(2)天井内
HB-4A	屋内消火栓箱	管理棟	屋内埋込形 広範囲型2号消火栓箱 (総合形) 外形寸法900W × 250D × 1400H	2	1F、2F
HB-4B	屋内消火栓箱	管理棟	屋内露出形 広範囲型2号消火栓箱 (総合形) 外形寸法900W × 250D × 1400H	4	B1F、1F、2F

委託名称	県南施設管理所ほか 消防用設備等点検業務委託		
施設名	新北上浄水場		
図面名称	管理棟 消火設備 機器表・系統図		
縮尺		図面番号	39
岩手県企業局 県南施設管理所			

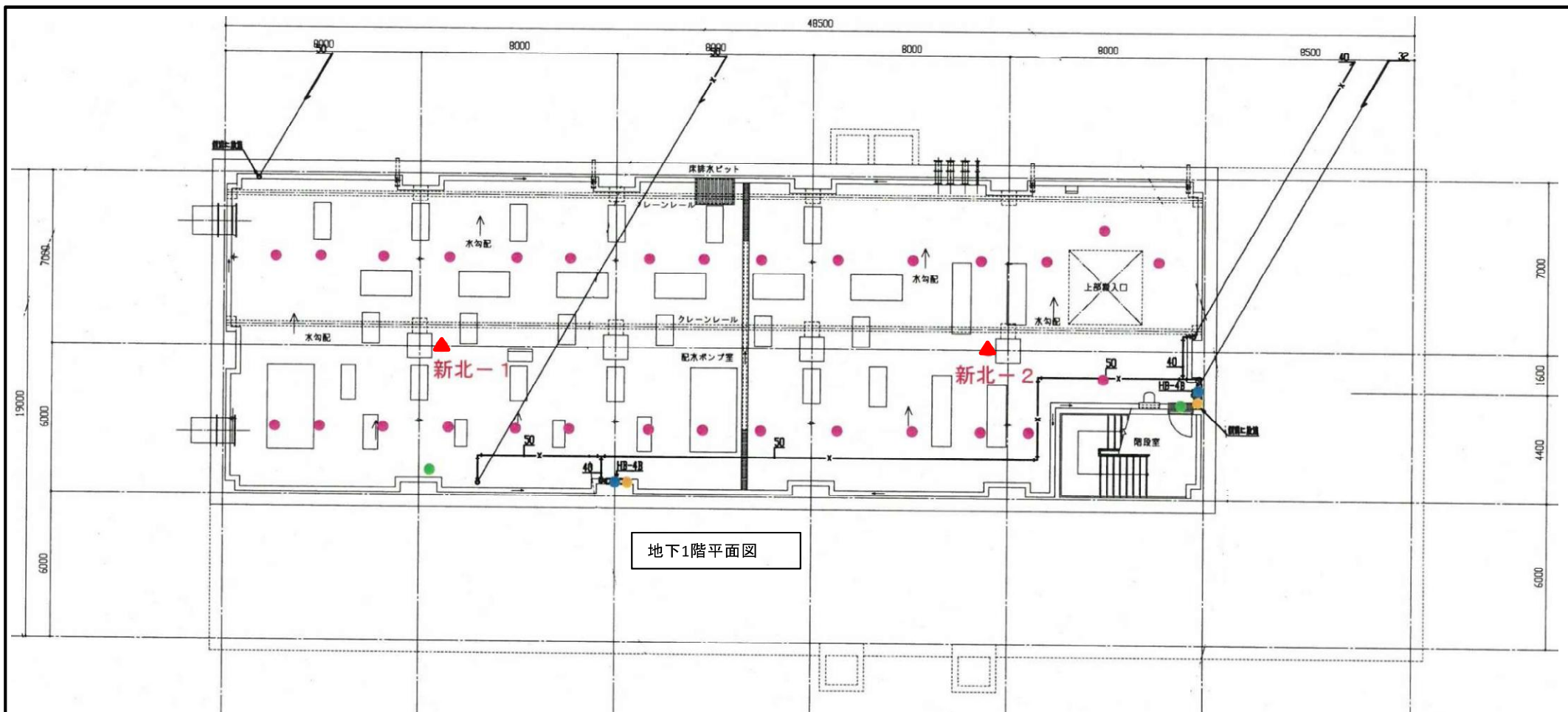

地下1階平面図

- 総合盤 2
- 熱感知器 29
- ▲ 消火器 2
- 消火栓 2
- 誘導灯 2

委託名称	県南施設管理所ほか 消防用設備等点検業務委託		
施設名	新北上浄水場		
図面名称	管理棟 地下1階 平面図		
縮尺		図面番号	40
岩手県企業局 県南施設管理所			

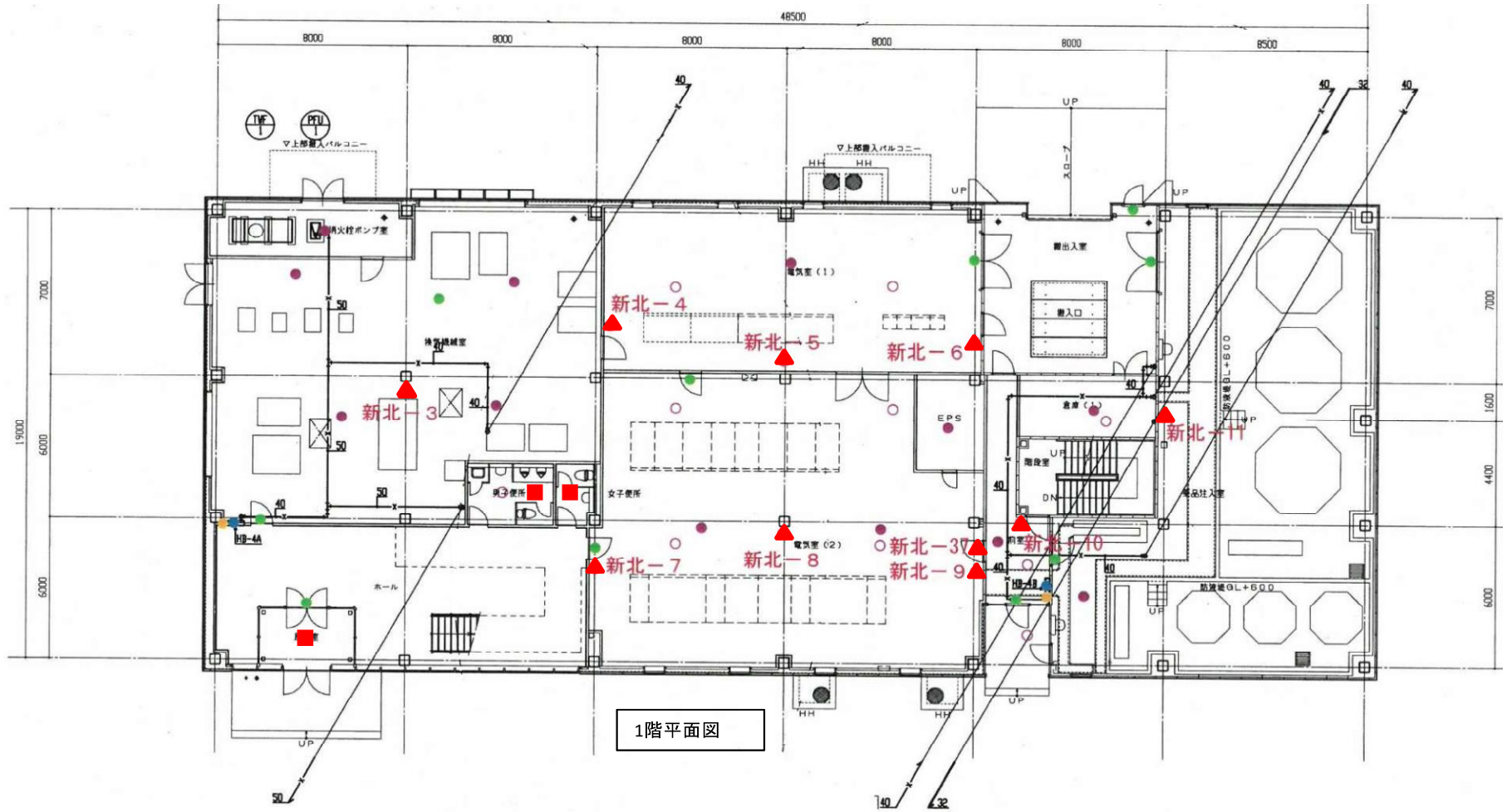

1階平面図

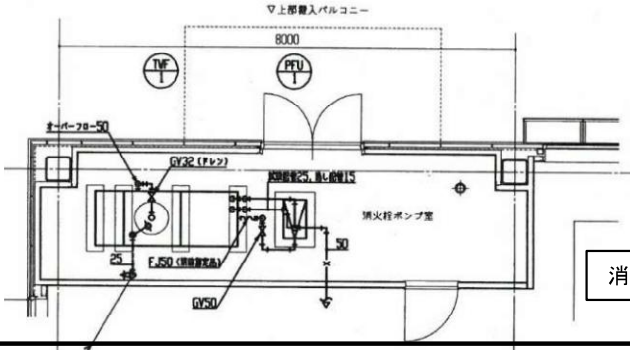

消火栓ポンプ室詳細図

- 総合盤 2
- 熱感知器 3
- 煙感知器 12
- 煙感知器(天井裏) 10
- ▲ 消火器 10
- 消火栓 2
- 誘導灯 10

委託名称	県南施設管理所ほか 消防用設備等点検業務委託	
施設名	新北上浄水場	
図面名称	管理棟 1階 平面図	
縮尺	図面番号	41
岩手県企業局 県南施設管理所		

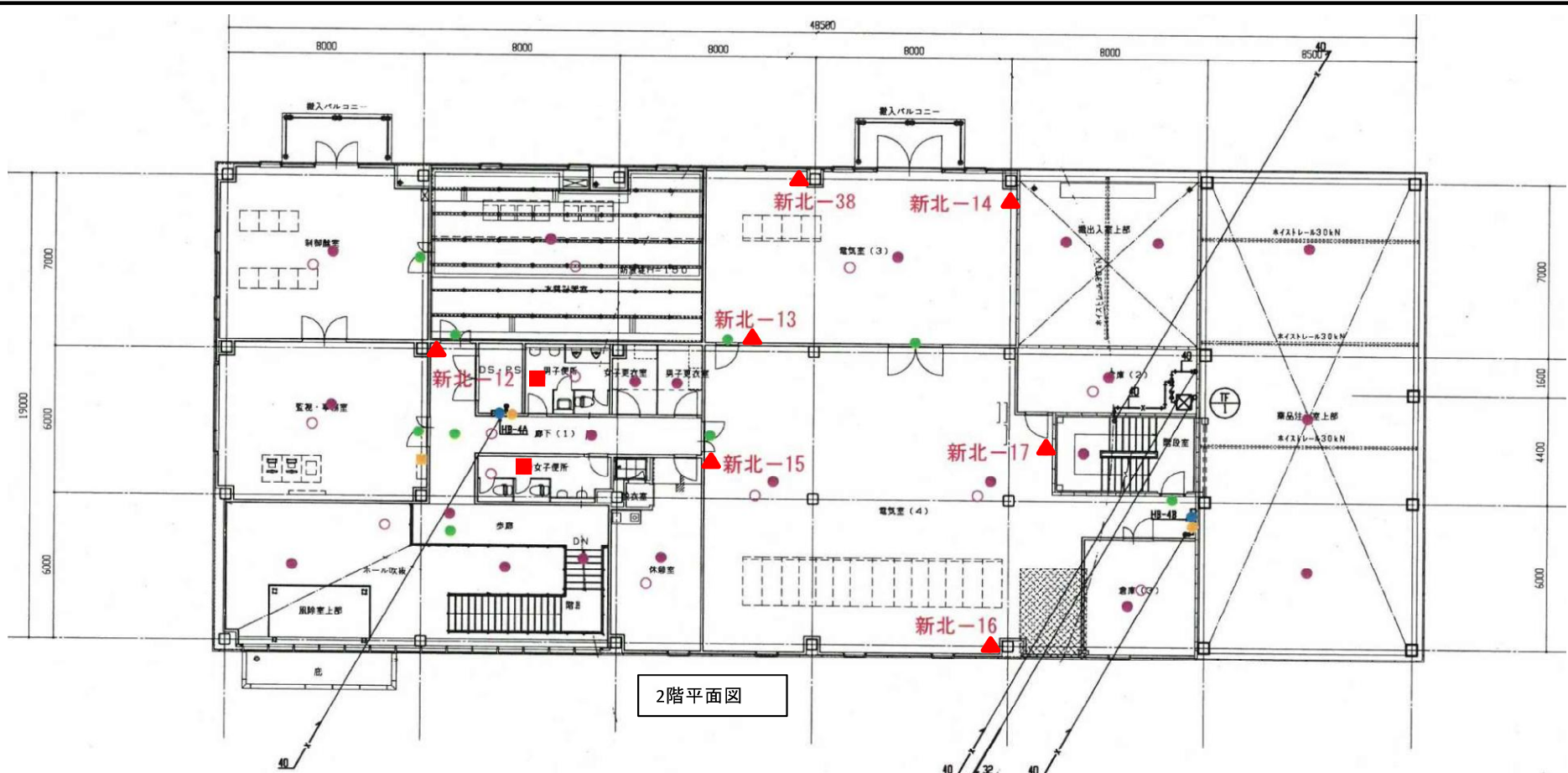

2階平面図

- 受信機 1
- 総合盤 2
- 熱感知器 2
- 煙感知器 22
- 煙感知器 (天井裏) 13
- ▲ 消火器 7
- 消火栓 2
- 誘導灯 9

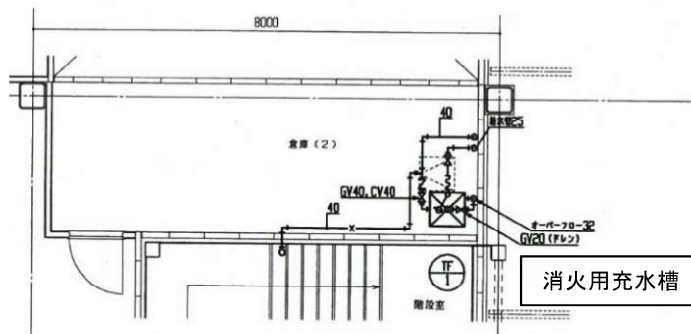

消火用充水槽 詳細図

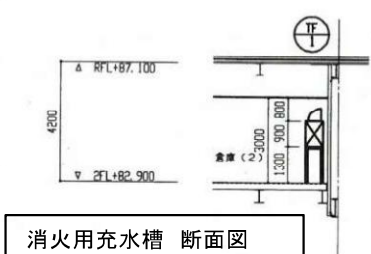

消火用充水槽 断面図

委託名称	県南施設管理所ほか 消防用設備等点検業務委託		
施設名	新北上浄水場		
図面名称	管理棟 2階 平面図		
縮尺		図面番号	42
岩手県企業局 県南施設管理所			

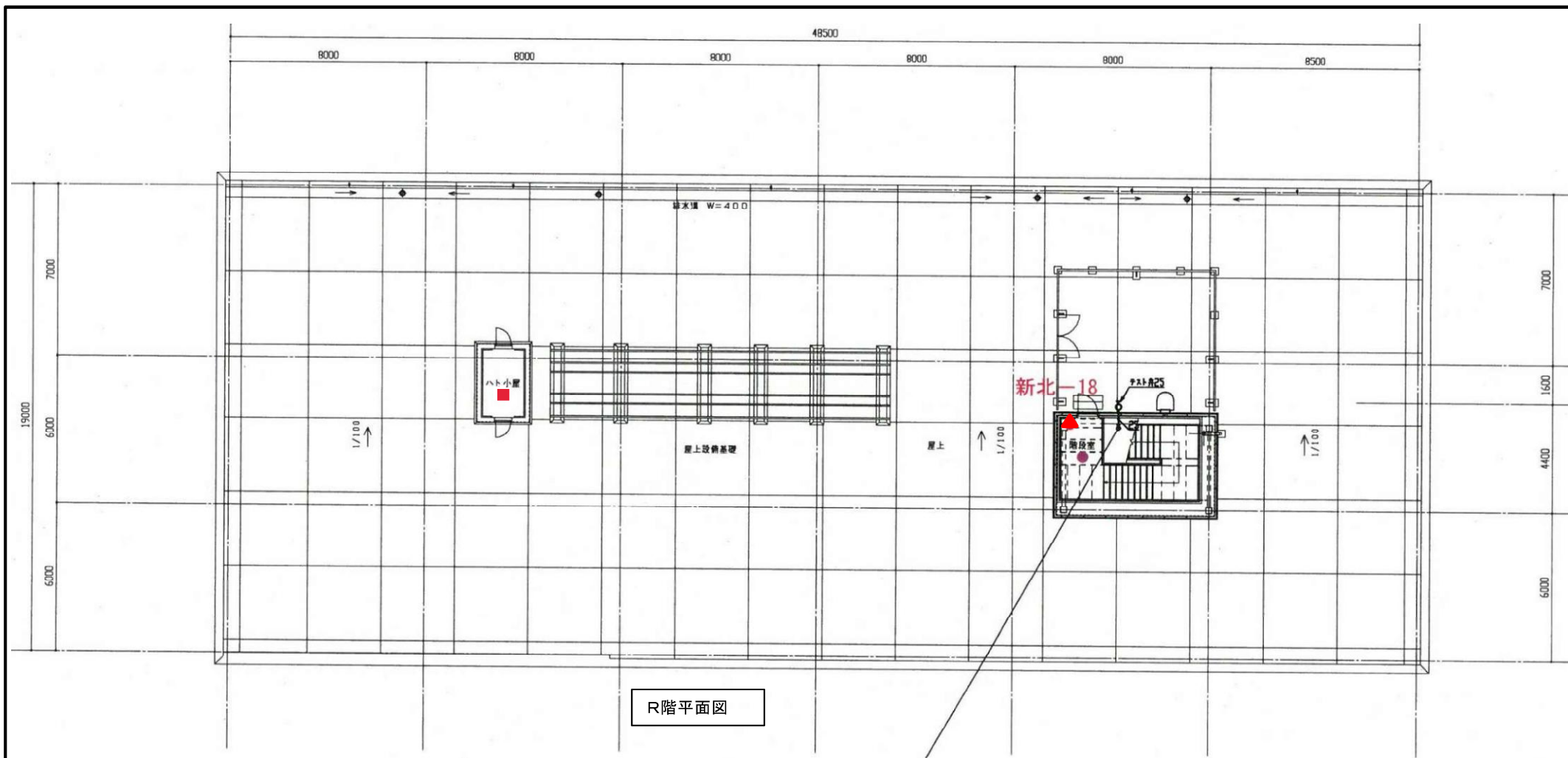

R階平面図

- 煙感知器 1
- ▲ 消火器 1
- 熱感知器 1

委託名称	県南施設管理所ほか 消防用設備等点検業務委託		
施設名	新北上浄水場		
図面名称	管理棟 R階 平面図		
縮尺		図面番号	43
岩手県企業局 県南施設管理所			



1階平面図

- 副受信機 1(1)
- 総合盤 2(1)
- 熱感知器 1
- 煙感知器 41(13)
- 煙感知器 2(2)
(天井裏)
- ▲ 消火器 5(3)
- 誘導灯 13(7)
()は、うち2階分

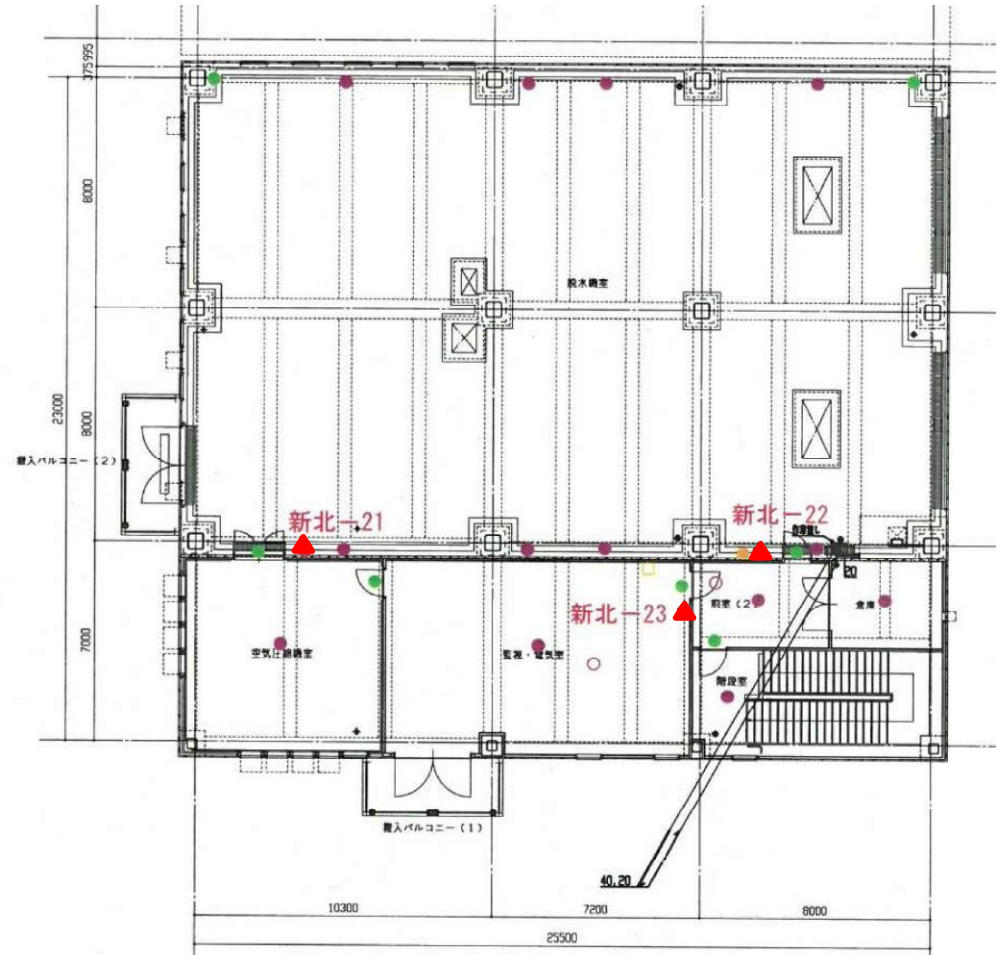

2階平面図

委託名称	県南施設管理所ほか 消防用設備等点検業務委託		
施設名	新北上浄水場		
図面名称	脱水機棟 1階・2階 平面図		
縮尺		図面番号	44
岩手県企業局 県南施設管理所			

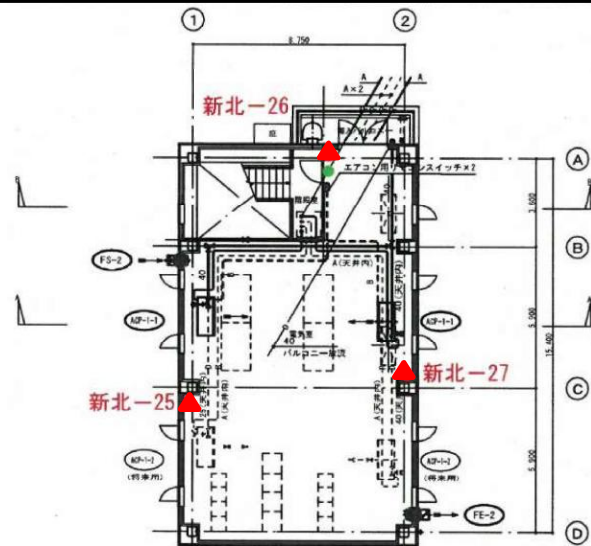

2階平面図

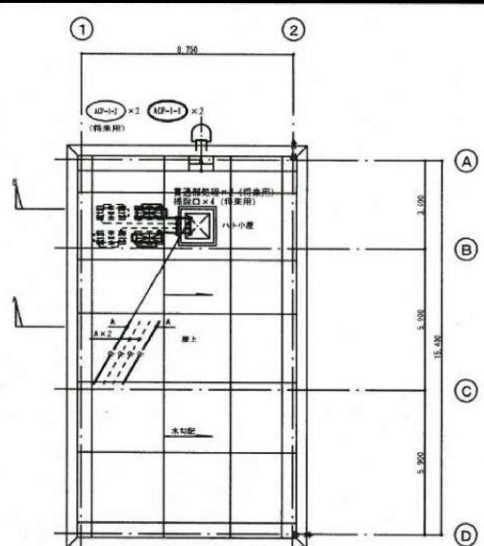

R階平面図

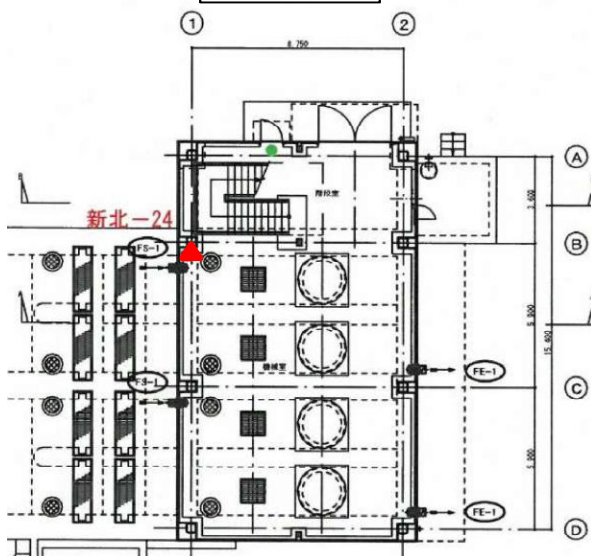

1階平面図

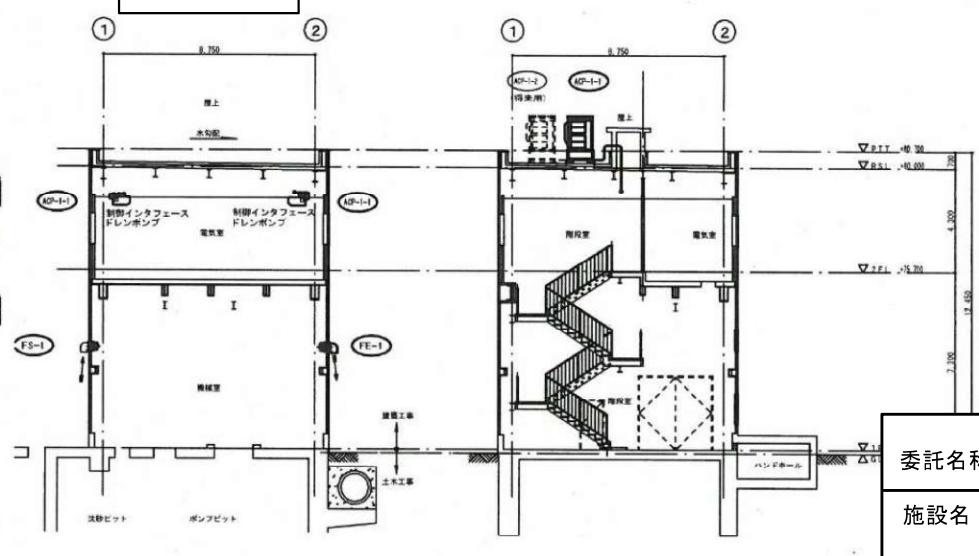

A-A断面図

B-B断面図

() は、うち2階分

- ▲ 消火器 4 (3)
- 誘導灯 2 (1)

委託名称	県南施設管理所ほか 消防用設備等点検業務委託		
施設名	新北上浄水場		
図面名称	取水ポンプ棟 平面図・断面図		
縮尺		図面番号	45
岩手県企業局 県南施設管理所			

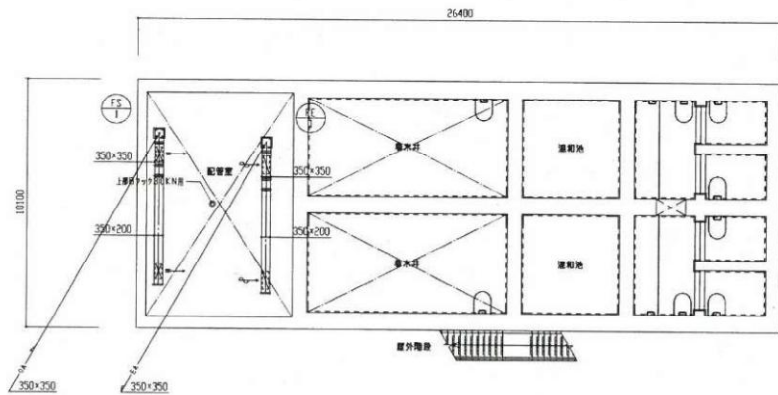

1階上部平面図

配管室	175	600x250
DA	1,100	m ³ /h 2
	2,200	m ³ /h
EVA	700x250	
	1,100	m ³ /h 1 2
	2,200	m ³ /h

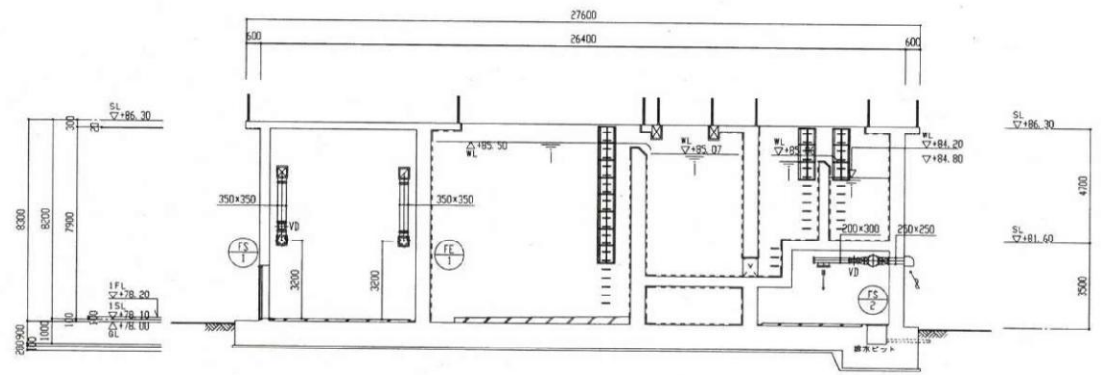

A-A断面図 1/100

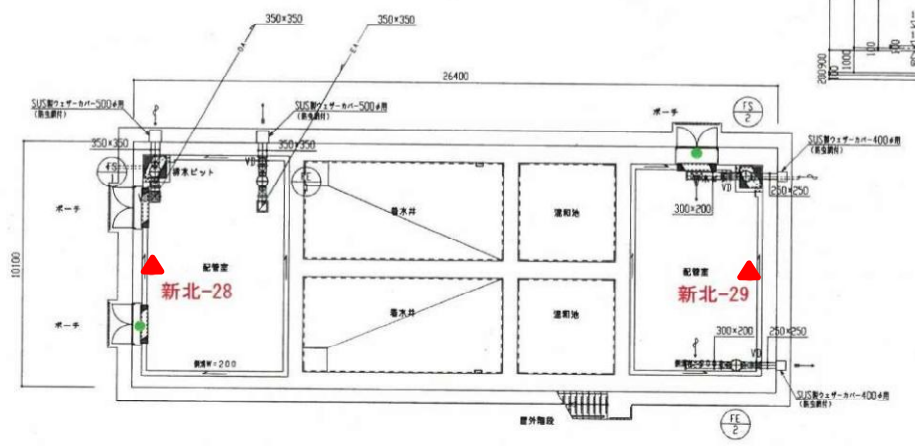

1階平面図

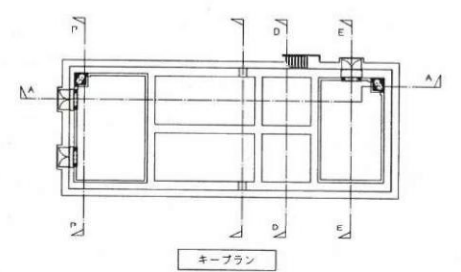

- ▲ 消火器 2
- 誘導灯 2

委託名称	県南施設管理所ほか 消防用設備等点検業務委託		
施設名	新北上浄水場		
図面名称	着水井混和池 平面図・断面図		
縮尺		図面番号	46
岩手県企業局 県南施設管理所			

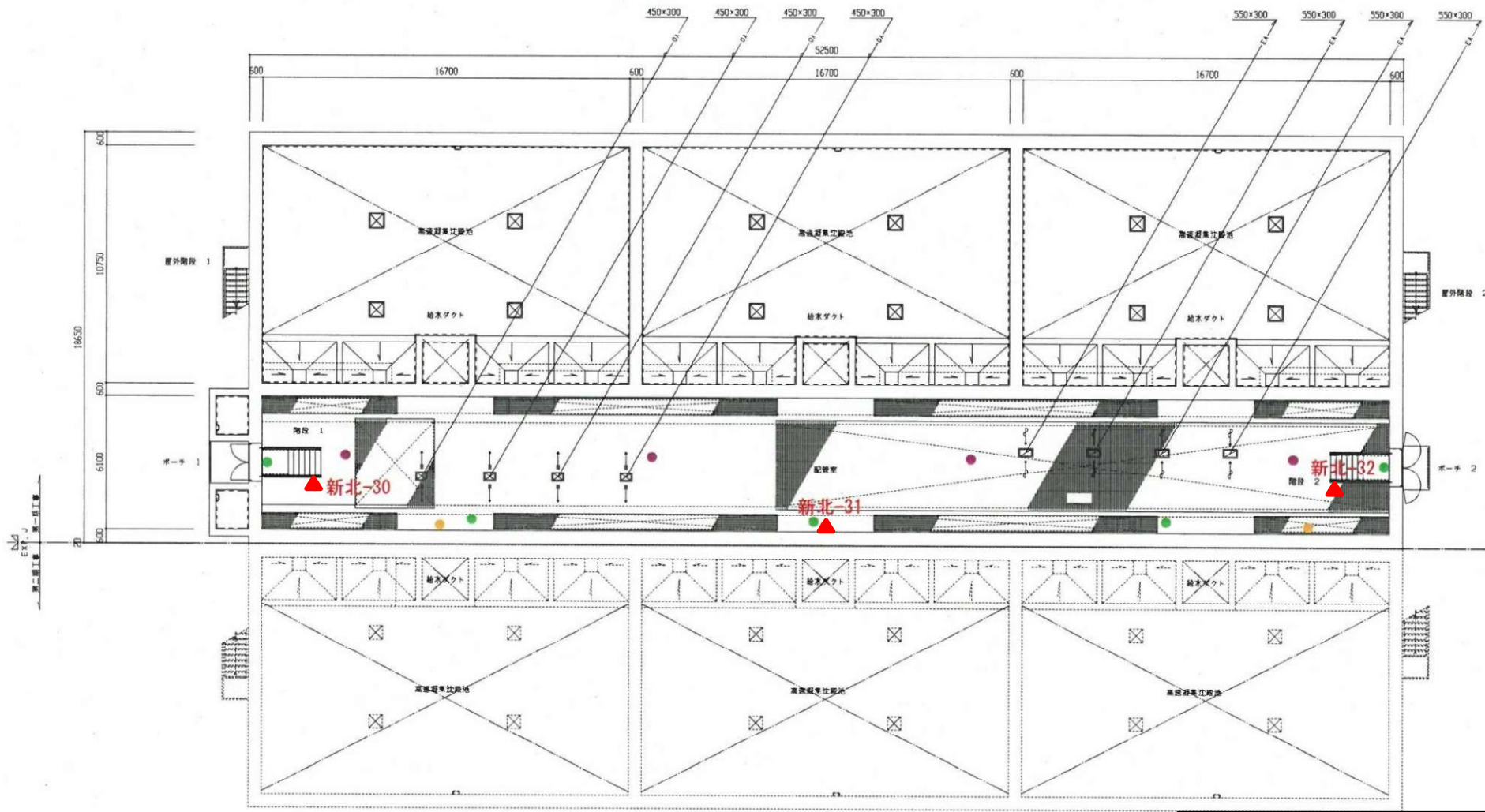

中部平面図

- 総合盤 2
- 煙感知器 4
- ▲ 消火器 3
- 誘導灯 5

委託名称	県南施設管理所ほか 消防用設備等点検業務委託		
施設名	新北上浄水場		
図面名称	高速凝集沈殿池 平面図		
縮尺		図面番号	47
岩手県企業局 県南施設管理所			

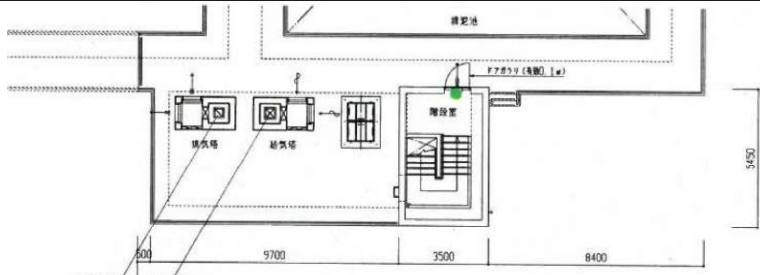

1階平面図



地下1階平面図



地下2階平面図

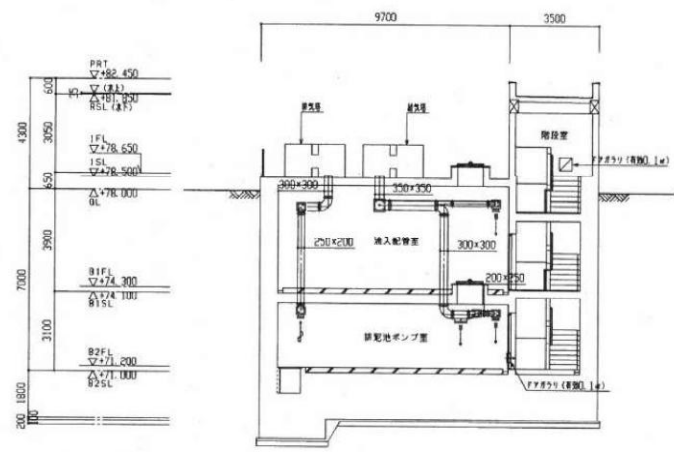

A-A断面図 1/100

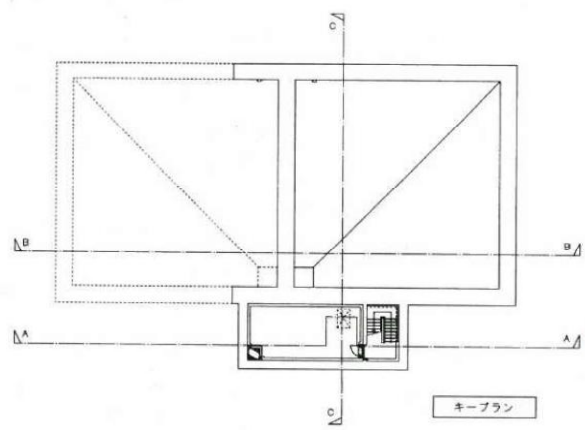

() は、うち1階・地下1階分

- ▲ 消火器 2 (0・1)
- 誘導灯 3 (1・1)

委託名称	県南施設管理所ほか 消防用設備等点検業務委託		
施設名	新北上浄水場		
図面名称	排泥池 平面図・断面図		
縮尺		図面番号	48
岩手県企業局 県南施設管理所			



1階平面図

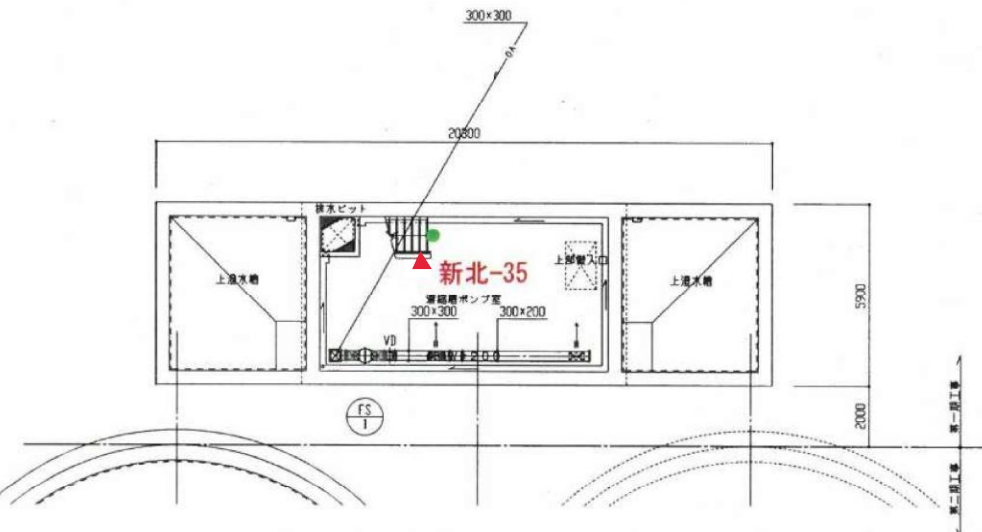

地下1階平面図

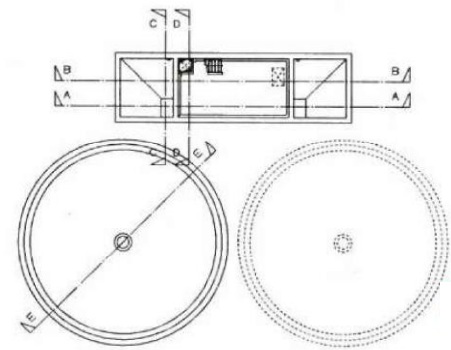
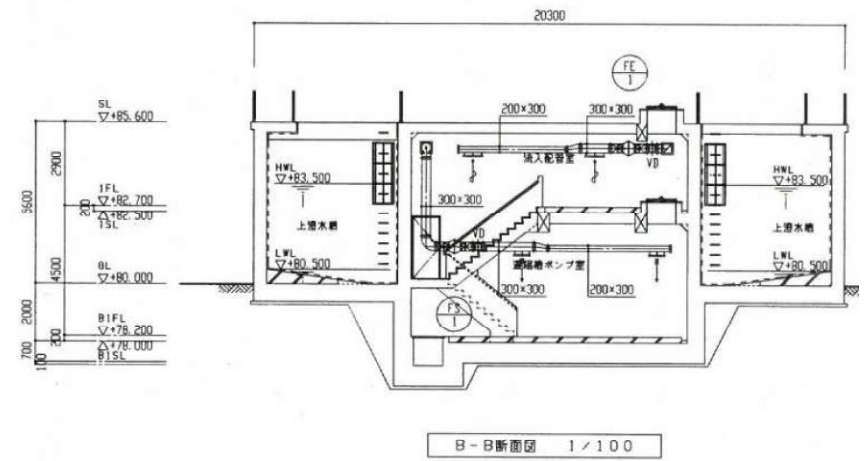

() は、うち1階分

- ▲ 消火器 2 (1)
- 誘導灯 2 (1)

委託名称	県南施設管理所ほか 消防用設備等点検業務委託		
施設名	新北上浄水場		
図面名称	濃縮槽・上澄水槽 平面図・断面図		
縮尺		図面番号	49
岩手県企業局 県南施設管理所			